



COMISIA COMUNITĂȚILOR EUROPENE

Bruxelles, 14.6.2007  
COM(2007) 339 final

Propunere de

**DECIZIE A CONSILIULUI**

**privind poziția Comunității în cadrul Consiliului ministerial al Comunității Energiei  
referitoare la bugetul pe 2007 al Comunității Energiei**

(prezentată de Comisie)

## EXPUNERE DE MOTIVE

La 29 iunie 2007 se va desfășura a doua reuniune a Consiliului ministerial al Comunității Energiei.

Consiliul ministerial va trebui să adopte bugetul necesar pentru buna funcționare a Comunității Energiei. În temeiul articolului 88 din Tratatul de instituire a Comunității Energiei, actele privind chestiunile bugetare sunt elaborate și prezentate în Comunitatea Energiei de către Comisia Europeană. Bugetul Comunității Energiei va fi finanțat prin cotizații ale părților la Tratatul de instituire a Comunității Energiei, una dintre aceste părți fiind Comunitatea Europeană.

În noiembrie 2006, în cadrul Consiliului ministerial al Comunității Energiei, Comisia a propus un buget total pe 2007 în valoare de 2,45 MEUR, din care 2,4 MEUR ar fi asigurate de Comisie. Cu toate acestea, în urma unei analize detaliate privind necesitățile Comunității Energiei, bugetul propus a fost redus la suma de 2,032 MEUR.

Se aplică următorul mecanism pentru finanțarea bugetului:

Comisia și Ministerul Federal al Economiei și Muncii din Republica Austria sunt părți la un contract de subvenționare prin care se finanțează în prezent activitățile Secretariatului interimar al Comunității Energiei, acesta având statutul de societate în conformitate cu dreptul austriac, în vederea finalizării stabilirii definitive a Secretariatului. Comunitatea Energiei nu este un membru al acestei asociații. Contractul de subvenționare finanțat din fondurile CARDS expiră la 30 iunie 2007. Guvernul Republicii Austria și Comunitatea Energiei au semnat la 29 mai 2007 un acord privind sediul, care se referă la situația juridică a Secretariatului; în urma acestui acord, Secretariatul va dobândi la 1 iulie 2007 statutul juridic de organizație internațională. Prin urmare, anul 2007 este o perioadă de tranziție pentru Comunitatea Energiei în ceea ce privește funcționarea deplină a Secretariatului său. Comunitatea Energiei va putea primi direct plata cotizațiilor membrilor săi numai după ce Secretariatul său va fi obținut statutul juridic de organizație internațională în conformitate cu dreptul austriac, astfel cum a fost menționat anterior, și anume la 1 iulie 2007.

Pe baza mecanismului explicat anterior, bugetul propus în continuare are două componente:

Componenta 1: de la 1.1.2007 până la 30.6.2007: costuri finanțate de Comisia Europeană și de ministerul austriac prin contractul de subvenționare existent. Această componentă a bugetului va fi finanțată în proporție de 100% de cele două părți la contractul de subvenționare.

Componenta 2: de la 1.7.2007 până la 31.12.2007, costuri finanțate în conformitate cu articolul 73 din tratat; se aplică cotizațiile respective datorate de părțile la Tratatul de instituire a Comunității Energiei, aceasta însemnând un procent de 98,1 care revine Comunității Europene.

Deoarece bugetul trebuie să fie adoptat în cadrul reuniunii ministeriale din 29 iunie 2007, se propune adoptarea de către Consiliu a propunerii anexate, prin care se acceptă bugetul și se permite Comunității să adopte o poziție privind acest buget.

Propunere de

## DECIZIE A CONSILIULUI

### **privind poziția Comunității în cadrul Consiliului ministerial al Comunității Energiei referitoare la bugetul pe 2007 al Comunității Energiei**

CONSILIUL UNIUNII EUROPENE,

având în vedere Tratatul de instituire a Comunității Europene, în special articolul 300 alineatul (2) al doilea paragraf,

având în vedere propunerea Comisiei,

întrucât:

- (1) Comunitatea Europeană este parte la Tratatul de instituire a Comunității Energiei, iar în conformitate cu articolele 74 și 88 din Tratatul de instituire a Comunității Energiei, Consiliul ministerial al Comunității Energiei adoptă bugetul Comunității Energiei prin act procedural, la propunerea Comisiei.
- (2) Comisia Europeană și Ministerul Federal al Economiei și Muncii din Republica Austria sunt părți la un contract de subvenționare prin care se finanțează în prezent activitățile Secretariatului Comunității Energiei, acesta având statutul de societate în conformitate cu dreptul austriac, în vederea finalizării stabilirii definitive a Secretariatului. Comunitatea Energiei nu este un membru al acestei asociații. Contractul de subvenționare finanțat din fondurile CARDS expiră la 30 iunie 2007. Guvernul Republicii Austria și Comunitatea Energiei au semnat la 29 mai 2007 un acord privind sediul, care se referă la situația juridică a Secretariatului; în urma acestui acord, Secretariatul va dobândi la 1 iulie 2007 statutul juridic de organizație internațională. Prin urmare, anul 2007 este o perioadă de tranziție pentru Comunitatea Energiei în ceea ce privește funcționarea deplină a Secretariatului său. Comunitatea Energiei va putea primi direct plata cotizațiilor membrilor săi numai după ce Secretariatul său va fi obținut statutul juridic de organizație internațională, astfel cum a fost menționat anterior, și anume la 1 iulie 2007.
- (3) Pe baza mecanismului explicat anterior, bugetul propus în continuare pentru anul 2007 are două componente:
  - Componenta 1: de la 1.1.2007 până la 30.6.2007: costuri finanțate de Comisia Europeană și de Ministerul Federal al Economiei și Muncii din Republica Austria prin contractul de subvenționare existent. Această componentă a bugetului va fi finanțată în proporție de 100% de cele două părți la contractul de subvenționare;
  - Componenta 2: de la 1.7.2007 până la 31.12.2007, costuri finanțate în conformitate cu articolul 73 din tratat; se aplică cotizațiile respective datorate de părțile la Tratatul de instituire a Comunității Energiei, aceasta însemnând un procent de 98,1 care revine Comunității Europene.

DECIDE:

*Articolul 1*

Poziția care urmează a fi adoptată de Comunitatea Europeană în cadrul Consiliului ministerial al Comunității Energiei cu privire la adoptarea bugetului pe 2007 al Comunității Energiei este poziția definită în proiectul anexat de act procedural (anexa I) privind adoptarea bugetului pe 2007 al Comunității Energiei, prezentat în anexa II, anexa III și anexa IV.

Adoptată la Bruxelles,

*Pentru Consiliu  
Președintele*

## ANEXA I

*Proiect de*

### **ACT PROCEDURAL AL CONSILIULUI MINISTERIAL AL COMUNITĂȚII ENERGIEI**

#### **2006/07/MC-EnC: Decizia Consiliului ministerial din ..... 2007 privind adoptarea bugetului pe 2007 al Comunității Energiei**

Consiliul ministerial al Comunității Energiei,

având în vedere Tratatul de instituire a Comunității Energiei, în special articolul 74,

având în vedere articolul 88 din Tratatul de instituire a Comunității Energiei,

întrucât:

- (1) Anul 2007 reprezintă o perioadă de tranziție în ceea ce privește finanțarea Comunității Energiei, deoarece statutul juridic și funcționarea Secretariatului acestei Comunități în temeiul dreptului aplicabil în Republica Austria vor fi formalizate numai prin intrarea în vigoare la 29 mai 2007 a Acordului privind sediul încheiat cu Republica Austria, acord care va intra în vigoare la 1 iulie 2007.
- (2) În prezent, Comisia și Ministerul Federal al Economiei și Muncii din Republica Austria finanțează Secretariatul interimar și activitățile Comunității Energiei în proporție de 100%, prin intermediul unui contract de subvenționare CARDS. Contractul respectiv de subvenționare expiră la 30 iunie 2007.
- (3) În ceea ce privește a doua jumătate a anului 2007, cotizațiile la buget trebuie să respecte dispozițiile articolului 73 din Tratatul de instituire a Comunității Energiei.
- (4) În conformitate cu articolul 88 din Tratatul de instituire a Comunității Energiei, Comisia Europeană înaintează propunerea detaliată de buget prezentată în anexa I la prezenta decizie. Pe baza mecanismului explicat anterior, propunerea de buget pe 2007 are două componente:
  - Componenta 1: de la 1.1.2007 până la 30.6.2007: costuri finanțate de Comisia Europeană și de Ministerul Federal al Economiei și Muncii din Republica Austria prin contractul de subvenționare existent. Această componentă a bugetului va fi finanțată în proporție de 100% de cele două părți la contractul de subvenționare;
  - Componenta 2: de la 1.7.2007 până la 31.12.2007, costuri finanțate în conformitate cu articolul 73 din tratat; se aplică cotizațiile respective datorate de părțile la Tratatul de instituire a Comunității Energiei.

DECIDE:

#### **Articolul 1**

Se adoptă bugetul Comunității Energiei pentru anul calendaristic 2007, prezentat în anexa 1.

## **Articolul 2**

În perioada acoperită de componenta 1 a bugetului menționat la articolul 1, Secretariatul interimar al Comunității Energiei continuă să aplice normele și procedurile interimare de utilizare a fondurilor puse la dispoziție de Comisia Europeană și de Ministerul Federal al Economiei și Muncii din Republica Austria, până la data intrării în vigoare a Procedurilor de stabilire și punere în aplicare a bugetului Comunității Energiei, de audit și de inspecție.

În perioada acoperită de componenta 2 a bugetului menționat la articolul 1, Secretariatul Comunității Energiei aplică Procedurile de stabilire și punere în aplicare a bugetului Comunității Energiei, de audit și de inspecție.

## **Articolul 3**

Directorul Secretariatului Comunității Energiei este responsabil de punerea în aplicare a prezentului act procedural.

## **Articolul 4**

Prezenta decizie se adresează tuturor părților și instituțiilor înființate în temeiul Tratatului de instituire a Comunității Energiei.

## **Articolul 5**

În termen de 7 zile de la adoptare, Directorul Secretariatului Comunității Energiei pune la dispoziția tuturor părților și instituțiilor înființate în temeiul Tratatului de instituire a Comunității Energiei prezenta decizie și anexa la aceasta.

Adoptat la....., la data de.....

.....

Pentru Consiliul ministerial

## **ANEXA II**

### **Notă recapitulativă**

### **Comunitatea Energiei**

### **Buget 2007**

#### **Context**

Bugetul propus are două componente:

- Componenta 1: de la 1.1.2007 până la 30.6.2007: costuri finanțate de Comisia Europeană și de Ministerul Federal al Economiei și Muncii din Republica Austria prin contractul de subvenționare existent. Această componentă a bugetului va fi finanțată în proporție de 100% de cele două părți la contractul de subvenționare;
- Componenta 2: de la 1.7.2007 până la 31.12.2007, costuri finanțate în conformitate cu articolul 73 din tratat; se aplică cotizațiile respective datorate de părțile la Tratatul de instituire a Comunității Energiei.

Componenta 1:

Formatul prezentat al bugetului Comunității Energiei pentru perioada cuprinsă între 1.1.2007 și 30.6.2007 respectă formatul din anexa III la contractul de subvenționare (ref.: 100-231).

Componenta 2:

Formatul prezentat al bugetului Comunității Energiei pentru perioada cuprinsă între 1.7.2007 și 31.12.2007 este în conformitate cu articolul 74 din Tratatul de instituire a Comunității Energiei. În general, nivelul alocării de resurse umane luate în considerare în proiectul prezentat de propunere de buget pe 2007 a fost stabilit prin consultare cu Comisia Europeană și se bazează pe etaloane externe (alte organizații internaționale cu sediul în Austria, precum IEA, OPEC, ONU, ICPMD) și interne (nivelul unei unități din cadrul unei direcții a CE, *a se vedea Statutul funcționarilor Comunităților Europene, articolul 66*).

#### **Bugetul pe 2007 al Comunității Energiei: detalii privind subtotalurile**

Acest buget pe 2007 în valoare de 2 032 000 EUR diferă de propunerea inițială de buget a Comisiei, în valoare de 2 450 000 EUR, adoptată la 17 noiembrie 2006 de Consiliul ministerial al Comunității Energiei.

Defalcarea bugetului total pe 2007 în valoare de 2 032 000 EUR, în conformitate cu formatul înaintat, se prezintă după cum urmează:

- Subtotal Resurse umane: 858 372 EUR
- Subtotal Deplasări: 48 958 EUR
- Subtotal Echipamente și furnituri: 41 605 EUR
- Subtotal Cheltuieli de birou: 187 030 EUR
- Subtotal Alte costuri, servicii: 896 765 EUR

### **Bugetul pe 2007 al Comunității Energiei: detalii privind defalcarea cheltuielilor instituțiilor**

Pe baza cerințelor prevăzute la articolul 74 din Tratatul de instituire a Comunității Energiei, bugetul pe 2007 prezentat se referă la detaliile privind cheltuielile fiecărei instituții înființate în temeiul tratatului. În general, bugetul total pe 2007 al Comunității Energiei prezentat în conformitate cu defalcarea pe instituții arată următoarea distribuție:

- Consiliul ministerial: 49 000 EUR
- Grupul permanent la nivel înalt: 40 619 EUR
- Comitetul de reglementare al Comunității Energiei (CRCE): 248 712 EUR
- Forumul de la Atena: 23 533 EUR
- Forumul privind gazul: 29 650 EUR
- Secretariatul Comunității Energiei: 1 641 215 EUR

### **Concluzii**

Cheltuielile totale prevăzute pentru exercițiul bugetar 2007 au o valoare de 2 032 000 EUR.

Din această sumă, 788 630 EUR vor fi asigurați în proporție de 100% din fondurile disponibile în cadrul contractului de subvenționare 100 321 încheiat între Comisia Europeană și ministerul austriac, iar 1 244 100 EUR vor fi asigurați din cotizațiile membrilor Comunității Energiei.

**ANEXA III: Propunere de organigramă a Secretariatului Comunității Energiei**

Fig. 1: Propunere de organigramă a Secretariatului Comunității Energiei

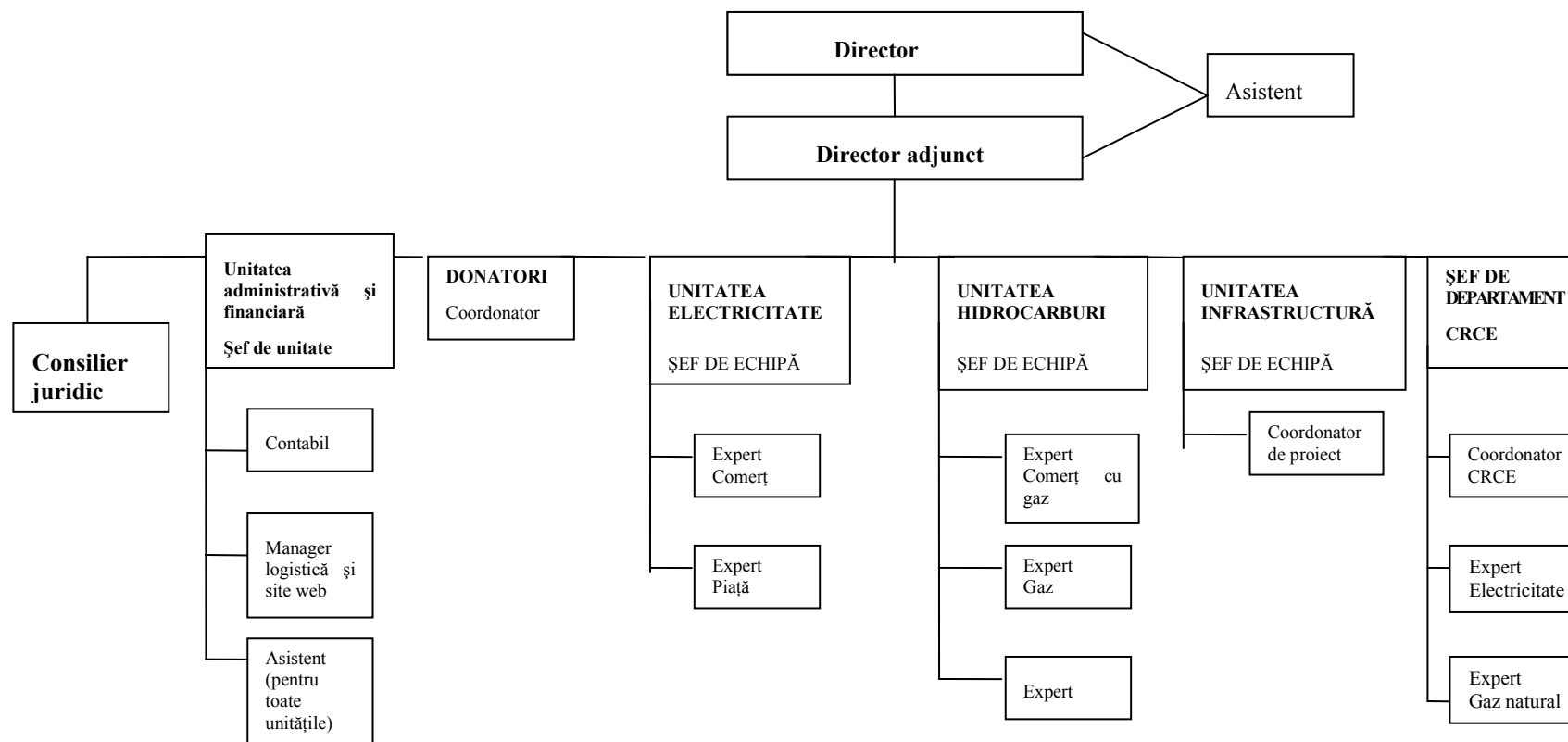

## ANEXA IV: Defalcarea bugetului pe 2007 al Comunității Energiei

### Bugetul pe 2007 al Comunității Energiei

	(In EUR)						SUBTOTAL PREVIZIUNI 01-06/2007	PREVIZIUNE 07/2007	PREVIZIUNE 08/2007	PREVIZIUNE 09/2007	PREVIZIUNE 10/2007	PREVIZIUNE 11/2007	PREVIZIUNE 12/2007	SUBTOTAL PREVIZIUNI 07-12/2007	TOTAL PREVIZIUNI 01-12/2007	BUGET 01-12/2007	DEVIATIE PREVIZIUNI - EFFECTIV
	EFFECTIV 01/2007	EFFECTIV 02/2007	EFFECTIV 03/2007	EFFECTIV 04/2007	EFFECTIV 05/2007	PREVIZIUNE 06/2007											
<b>1. RESURSE UMANE</b>																	
1.1.1. Director	9.538	9.538	9.538	9.539	9.538	19.076	66.767	9.500	9.500	9.500	9.500	9.500	9.500	57.000	123.767	78.102	-45.665
1.1.1.2. Director financiar, juridic și administrativ (FLAD)	6.890	6.890	6.888	6.888	6.888	13.780	48.224	0	0	0	0	0	0	0	48.224	63.402	15.178
1.1.1.3. Șef de unitate administrativă și financiară	0	0	0	0	0	0	0	7.000	7.000	7.000	7.000	7.000	7.000	42.000	42.000	0	-42.000
1.1.1.4. Consilier juridic	0	0	0	0	0	0	0	6.500	6.500	6.500	6.500	6.500	6.500	39.000	39.000	0	-39.000
1.1.5. Secretar 1 (al directorilor)	2.945	2.945	2.945	2.946	2.945	5.890	20.616	3.400	3.400	3.400	3.400	3.400	3.400	20.400	41.016	22.974	-18.042
1.1.6. Secretar 2 (al experților)	2.878	2.881	2.881	2.882	2.881	5.756	20.159	3.400	3.400	3.400	3.400	3.400	3.400	20.400	40.559	20.214	-20.345
1.1.7. Contabil	0	0	0	0	0	0	0	5.000	5.000	5.000	5.000	5.000	5.000	30.000	30.000	0	-30.000
1.1.8. Manager Logistică și Coordonator de site web	0	0	0	0	0	0	0	3.200	3.200	3.200	3.200	3.200	3.200	19.200	19.200	0	-19.200
1.1.9. Expert principal în reglementare și infrastructură	6.142	6.142	6.142	6.142	6.142	12.284	42.994	0	0	0	0	0	0	0	42.994	55.134	12.140
1.1.10. Șef de echipă - infrastructură	0	0	0	0	0	0	0	6.100	6.100	6.100	6.100	6.100	6.100	36.600	36.600	0	-36.600
1.1.11. Expert principal în domeniul gazului	53	0	0	0	0	0	53	0	0	0	0	0	0	0	53	41.352	41.299
1.1.12. Unitatea Hidrocarburi (Șef de unitate)	0	0	0	0	0	0	0	6.100	6.100	6.100	6.100	6.100	6.100	36.600	36.600	0	-36.600
1.1.13. Expert în domeniul gazului	5.615	5.615	5.615	5.616	5.615	11.230	39.306	0	0	0	0	0	0	0	39.306	32.160	-7.146
1.1.14. Expert în domeniul comerțului cu gaz	0	0	0	0	0	0	0	5.000	5.000	5.000	5.000	5.000	5.000	30.000	30.000	0	-30.000
1.1.15. Expert principal în domeniul electricității	5.615	5.615	5.615	5.616	5.615	11.230	39.306	0	0	0	0	0	0	0	39.306	41.352	2.046
1.1.16. Unitatea Electricitate (Șef de unitate)	0	0	0	0	0	0	0	6.100	6.100	6.100	6.100	6.100	6.100	36.600	36.600	0	-36.600
1.1.17. Expert în domeniul electricității	0	0	0	0	0	0	0	5.000	5.000	5.000	5.000	5.000	5.000	30.000	30.000	32.160	2.160
1.1.18. Șef de departament CRCE	0	0	0	0	0	0	0	6.100	6.100	6.100	6.100	6.100	6.100	36.600	36.600	0	-36.600
1.1.19. Coordonator CRCE	0	0	0	0	0	0	0	3.400	3.400	3.400	3.400	3.400	3.400	20.400	20.400	0	-20.400
1.1.20. Expert în domeniul electricității al CRCE	0	0	0	0	0	0	0	5.000	5.000	5.000	5.000	5.000	5.000	30.000	30.000	0	-30.000
1.2. Dume	58	73	41	363	1.114	998	2.847	1.000	1.000	2.000	2.000	2.000	1.000	9.000	11.647	8.489	-3.158
1.3. Regularizări, buget deschis al personalului	0	0	0	0	0	50.000	50.000	0	0	0	0	0	4.500	4.500	54.500	345.827	291.327
<b>Subtotal Resurse umane</b>	<b>39.734</b>	<b>39.699</b>	<b>39.665</b>	<b>39.992</b>	<b>40.738</b>	<b>130.244</b>	<b>330.072</b>	<b>86.800</b>	<b>86.800</b>	<b>87.800</b>	<b>87.800</b>	<b>87.800</b>	<b>91.300</b>	<b>528.300</b>	<b>858.372</b>	<b>741.166</b>	<b>-117.206</b>
<b>2. CHELTUIELI DE DEPLASARE</b>																	
Cheltuieli de deplasare (călătorii cu avionul și hotel)	563	563	909	4.509	4.914	7.500	18.958	5.000	5.000	5.000	5.000	5.000	5.000	30.000	48.958	152.427	103.469
<b>Subtotal Deplasări</b>	<b>563</b>	<b>563</b>	<b>909</b>	<b>4.509</b>	<b>4.914</b>	<b>7.500</b>	<b>18.958</b>	<b>5.000</b>	<b>5.000</b>	<b>5.000</b>	<b>5.000</b>	<b>5.000</b>	<b>5.000</b>	<b>30.000</b>	<b>48.958</b>	<b>152.427</b>	<b>103.469</b>
<b>3. ECHIPAMENT ȘI FURNITURI</b>																	
Echipament de birou (mobilă și echipamente de comunicații)	0	1.679	30	1.712	3.184	0	6.605	35.000	0	0	0	0	0	35.000	41.605	-96.505	-138.110
<b>Subtotal Echipament și furnituri</b>	<b>0</b>	<b>1.679</b>	<b>30</b>	<b>1.712</b>	<b>3.184</b>	<b>0</b>	<b>6.605</b>	<b>35.000</b>	<b>0</b>	<b>0</b>	<b>0</b>	<b>0</b>	<b>0</b>	<b>35.000</b>	<b>41.605</b>	<b>-96.505</b>	<b>-138.110</b>
<b>4. CHELTUIELI DE BIROU</b>																	
Chiria birourilor (cu excepția costului energiei, apei și a altor cheltuieli de întreținere)	5.505	5.456	5.456	5.456	5.292	5.293	32.458	7.000	7.000	7.000	7.000	7.000	7.000	42.000	74.458	27.557	-46.901
Consumabile - furnituri de birou, întreținere, curățenie	4.716	6.278	2.457	3.140	3.105	4.500	24.196	8.000	8.000	8.000	8.000	8.000	8.000	48.000	72.196	93.531	21.335
Alte servicii (telex, IT și comunicații)	3.631	1.711	1.425	5.949	1.830	1.830	16.376	4.000	4.000	4.000	4.000	4.000	4.000	24.000	40.376	34.459	-5.917
<b>Subtotal Cheltuieli de birou</b>	<b>13.852</b>	<b>13.445</b>	<b>9.338</b>	<b>14.545</b>	<b>10.227</b>	<b>11.623</b>	<b>73.030</b>	<b>19.000</b>	<b>19.000</b>	<b>19.000</b>	<b>19.000</b>	<b>19.000</b>	<b>19.000</b>	<b>114.000</b>	<b>187.030</b>	<b>155.547</b>	<b>-31.483</b>
<b>5. ALTE CHELTUIELI, SERVICII</b>																	
Publicitate și comunicare (inclusiv publicații)	256	427	201	1.552	2.788	15.300	20.524	1.000	1.000	2.000	2.000	2.000	2.000	10.000	30.524	47.513	16.989
Studii, cercetare și consultanță	0	4.430	4.525	51.120	5.769	152.000	217.844	300.000	4.000	4.000	2.000	4.000	4.000	318.000	535.844	665.536	129.694
Cheltuieli de audit, alte tipuri de consultanță juridică-financiară	192	0	0	4.320	0	20.000	24.512	1.000	1.000	1.000	1.000	1.000	1.000	6.000	30.512	18.000	-12.512
Cheltuieli de evaluare	0	0	0	0	0	0	0	0	0	0	0	0	0	0	0	0	0
Organizare de conferințe/rambursări	2.089	990	11.419	12.273	16.496	18.000	61.267	7.000	7.000	21.000	42.000	42.500	14.000	133.500	194.767	317.834	123.067
Servicii financiare (costul garanțiilor bancare, venituri din dobânzi etc.)	12	127	-1.468	36	79	300	-914	300	300	300	300	300	300	1.800	886	0	-886
Costurile conferințelor/seminarelor	152	0	193	409	478	35.500	36.732	3.000	4.000	7.500	26.000	21.000	6.000	67.500	104.232	31.210	-73.022
<b>Subtotal Alte cheltuieli, servicii</b>	<b>2.701</b>	<b>5.974</b>	<b>14.870</b>	<b>69.710</b>	<b>25.610</b>	<b>241.100</b>	<b>359.965</b>	<b>312.300</b>	<b>17.300</b>	<b>35.800</b>	<b>73.300</b>	<b>70.800</b>	<b>27.300</b>	<b>536.800</b>	<b>896.765</b>	<b>1.080.095</b>	<b>183.330</b>
<b>TOTAL CHELTUIELI</b>	<b>56.850</b>	<b>61.360</b>	<b>64.812</b>	<b>130.468</b>	<b>84.673</b>	<b>390.467</b>	<b>788.630</b>	<b>458.100</b>	<b>128.100</b>	<b>147.600</b>	<b>185.100</b>	<b>182.600</b>	<b>142.600</b>	<b>1.244.100</b>	<b>2.032.730</b>	<b>2.032.730</b>	<b>0</b>
<b>REZERVĂ OBLIGATORIE</b>																	<b>0</b>

## **Comunitatea Energiei**

### **Bugetul pe 2007**

#### **Prezentare generală**

#### **Defalcare în funcție de instituțiile din tratat**

(in EUR)

	<b>BUGET 1-12/2007</b>
<b>Bugetul pe 2007 al Comunității Energiei Total</b>	<b>2.032.730,00</b>
<i>din care costuri legate de evenimente ale instituțiilor:</i>	
Consiliul ministerial	<b>49.000,00</b>
Grupul permanent la nivel înalt	<b>40.619,00</b>
Comitetul de reglementare al Comunității Energiei	<b>248.712,00</b>
Forumul de la Atena	<b>23.533,30</b>
Forumul privind gazul	<b>29.650,52</b>
Secretariatul	<b>1.641.215,18</b>

## Bugetul pe 2007 al Comunității Energiei

### Consiliul ministerial

(în EUR)

	EFACTIV 01/2007	ACTUAL 02/2007	PREVIZIUNE 03/2007	PREVIZIUNE 04/2007	PREVIZIUNE 05/2007	PREVIZIUNE 06/2007	PREVIZIUNE 07/2007	PREVIZIUNE 08/2007	PREVIZIUNE 09/2007	PREVIZIUNE 10/2007	PREVIZIUNE 11/2007	PREVIZIUNE 12/2007	PREVIZIUNE 01-12/2007
<b>1. RESURSE UMANE</b>													
Subtotal Resurse umane	0	0	0	0	0	0	0	0	0	0	0	0	0
<b>2. CHELTUIELI DE DEPLASARE</b>													
Cheltuieli de deplasare (călătorii cu avionul și hotel)	0	0	0	0	0	0	0	0	0	0	0	0	0
Subtotal Deplasări	0	0	0	0	0	0	0	0	0	0	0	0	0
<b>3. ECHIPAMENT ȘI FURNITURI</b>													
Echipament de birou (mobilă și echipamente de comunicații)	0	0	0	0	0	0	0	0	0	0	0	0	0
Subtotal Echipament și furnituri	0	0	0	0	0	0	0	0	0	0	0	0	0
<b>4. CHELTUIELI DE BIROU</b>													
Chiria birourilor (cu excepția costului energiei, apei și a altor cheltuieli de întreținere)	0	0	0	0	0	0	0	0	0	0	0	0	0
Consumabile - furnituri de birou, întreținere, curățenie	0	0	0	0	0	0	0	0	0	0	0	0	0
Alte servicii (tel/fax, IT și comunicații)	0	0	0	0	0	0	0	0	0	0	0	0	0
Subtotal Cheltuieli de birou	0	0	0	0	0	0	0	0	0	0	0	0	0
<b>5. ALTE CHELTUIELI, SERVICII</b>													
Publicitate și comunicare (inclusiv publicații)	0	0	0	0	0	0	0	0	0	0	0	0	0
Studii, cercetare și consultanță	0	0	0	0	0	0	0	0	0	0	0	0	0
Cheltuieli de audit, alte tipuri de consultanță juridică-financiară	0	0	0	0	0	0	0	0	0	0	0	0	0
Cheltuieli de evaluare	0	0	0	0	0	0	0	0	0	0	0	0	0
Organizare de conferințe/rambursări	0	0	0	0	0	5.000	0	0	0	0	5.000	0	10.000
Servicii financiare (costul garanțiilor bancare, venituri din dobânzi etc. )	0	0	0	0	0	0	0	0	0	0	0	0	0
Costurile conferințelor/seminarelor	0	0	0	0	0	20.500	0	0	0	0	18.500	0	39.000
Subtotal Alte cheltuieli, servicii	0	0	0	0	0	25.500	0	0	0	0	23.500	0	49.000
<b>TOTAL CHELTUIELI</b>	<b>0</b>	<b>0</b>	<b>0</b>	<b>0</b>	<b>0</b>	<b>25.500</b>	<b>0</b>	<b>0</b>	<b>0</b>	<b>0</b>	<b>23.500</b>	<b>0</b>	<b>49.000</b>

**Comunitatea Energiei**  
**Buget 2007**  
**Grupul permanent la nivel înalt - buget detaliat 2007**

(in EUR)

	EFACTIV 01/2007	EFACTIV 02/2007	PREVIZIUNE 03/2007	PREVIZIUNE 04/2007	PREVIZIUNE 05/2007	PREVIZIUNE 06/2007	PREVIZIUNE 07/2007	PREVIZIUNE 08/2007	PREVIZIUNE 09/2007	PREVIZIUNE 10/2007	PREVIZIUNE 11/2007	PREVIZIUNE 12/2007	PREVIZIUNE 01-12/2007
<b>1. RESURSE UMANE</b>													
Subtotal Resurse umane	0	0	0	0	0	0	0	0	0	0	0	0	0
<b>2. CHELTUIELI DE DEPLASARE</b>													
Cheltuieli de deplasare (călătorii cu avionul și hotel)	0	0	0	0	0	0	0	0	0	0	0	0	0
Subtotal Deplasări	0	0	0	0	0	0	0	0	0	0	0	0	0
<b>3. ECHIPAMENT ȘI FURNITURI</b>													
Echipament de birou (mobilă și echipamente de comunicații)	0	0	0	0	0	0	0	0	0	0	0	0	0
Subtotal Echipament și furnituri	0	0	0	0	0	0	0	0	0	0	0	0	0
<b>4. CHELTUIELI DE BIROU</b>													
Chiria birourilor (cu excepția costului energiei, apei și a altor cheltuieli de întreținere)	0	0	0	0	0	0	0	0	0	0	0	0	0
Consumabile - furnituri de birou, întreținere, curățenie	0	0	0	0	0	0	0	0	0	0	0	0	0
Alte servicii (tel/fax, IT și comunicații)	0	0	0	0	0	0	0	0	0	0	0	0	0
Subtotal Cheltuieli de birou	0	0	0	0	0	0	0	0	0	0	0	0	0
<b>5. ALTE CHELTUIELI, SERVICII</b>													
Publicitate și comunicare (inclusiv publicații)	0	0	0	0	0	0	0	0	0	0	0	0	0
Studii, cercetare și consultanță	0	0	0	0	0	0	0	0	0	0	0	0	0
Cheltuieli de audit, alte tipuri de consultanță juridică-financiară	0	0	0	0	0	0	0	0	0	0	0	0	0
Cheltuieli de evaluare	0	0	0	0	0	0	0	0	0	0	0	0	0
Organizare de conferințe/rambursări	0	0	1.300	2.007	250	7.000	0	0	0	1.300	7.000	0	18.857
Servicii financiare (costul garanțiilor bancare, venituri din dobânzi etc. )	0	0	0	0	0	0	0	0	0	0	0	0	0
Costurile conferințelor/seminarelor	152	0	5.723	409	478	12.000	0	0	0	0	3.000	0	21.762
Subtotal Alte cheltuieli, servicii	152	0	7.023	2.416	728	19.000	0	0	0	1.300	10.000	0	40.619
<b>TOTAL CHELTUIELI</b>	<b>152</b>	<b>0</b>	<b>7.023</b>	<b>2.416</b>	<b>728</b>	<b>19.000</b>	<b>0</b>	<b>0</b>	<b>0</b>	<b>1.300</b>	<b>10.000</b>	<b>0</b>	<b>40.619</b>

Comunitatea Energiei  
 Buget 2007  
 Comitetul de reglementare al Comunității Energiei - buget detaliat 2007

(in EUR)

**RESURSE UMANE**

Șef de unitate CRCE  
 Coordonator CRCE  
 Expert 1CRCE  
 Expert 2 CRCE  
 Diurne  
 Regularizări, buget deschis al personalului  
**Subtotal Resurse umane**

EFFECTIV 01/2007	EFFECTIV 02/2007	PREVIZIUNE 03/2007	PREVIZIUNE 04/2007	PREVIZIUNE 05/2007	PREVIZIUNE 06/2007	PREVIZIUNE 07/2007	PREVIZIUNE 08/2007	PREVIZIUNE 09/2007	PREVIZIUNE 10/2007	PREVIZIUNE 11/2007	PREVIZIUNE 12/2007	PREVIZIUNE 01-12/2007
0	0	0	0	0	0	5.100	5.100	5.100	5.100	5.100	5.100	30.600
0	0	0	0	0	0	3.200	3.200	3.200	3.200	3.200	3.200	19.200
0	0	0	0	0	0	4.500	4.500	4.500	4.500	4.500	4.500	27.000
0	0	0	0	0	0	4.500	4.500	4.500	4.500	4.500	4.500	27.000
0	0	0	0	0	0	1.000	1.000	1.000	1.000	1.000	1.000	6.000
0	0	0	0	0	0	0	0	0	0	0	0	0
0	0	0	0	0	0	18.300	18.300	18.300	18.300	18.300	18.300	109.800

**2. CHELTUIELI DE DEPLASARE**

Cheltuieli de deplasare (călătorii cu avionul și hotel)  
**Subtotal Deplasări**

0	0	0	0	0	0	2.500	2.500	2.500	2.500	2.500	2.500	15.000
0	0	0	0	0	0	2.500	2.500	2.500	2.500	2.500	2.500	15.000

**3. ECHIPAMENT ȘI FURNITURI**

Echipament de birou (mobilă și echipamente de comunicații)  
**Subtotal Echipament și furnituri**

0	0	0	0	0	0	20.000	0	0	0	0	0	20.000
0	0	0	0	0	0	20.000	0	0	0	0	0	20.000

**4. CHELTUIELI DE BIROU**

Chiria birourilor (cu excepția costului energiei, apei și a altor cheltuieli de întreținere)  
 Consumabile - furnituri de birou, întreținere, curățenie  
 Alte servicii (tel/fax, IT și comunicații)  
**Subtotal Cheltuieli de birou**

0	0	0	0	0	0	1.500	1.500	1.500	1.500	1.500	1.500	9.000
0	0	0	0	0	0	0	0	0	0	0	0	0
0	0	0	0	0	0	0	0	0	0	0	0	0
0	0	0	0	0	0	0	0	0	0	0	0	0
0	0	0	0	0	0	1.500	1.500	1.500	1.500	1.500	1.500	9.000

**5. ALTE CHELTUIELI, SERVICII**

Publicitate și comunicare (inclusiv publicații)  
 Studii, cercetare și consultanță  
 Cheltuieli de audit, alte tipuri de consultanță juridică-financiară  
 Cheltuieli de evaluare  
 Organizare de conferințe/rambursări  
 Servicii financiare (costul garanțiilor bancare, venituri din dobânzi etc. )  
 Costurile conferințelor/seminarelor  
**Subtotal Alte cheltuieli, servicii**

0	0	0	0	0	0	0	0	0	0	0	0	0
0	0	0	0	0	0	0	0	0	0	0	0	0
0	0	0	0	0	0	0	0	0	0	0	0	0
0	0	0	0	0	0	0	0	0	0	0	0	0
2.089	747	0	1.907	1.864	6.000	3.000	4.000	7.500	16.200	4.300	6.000	53.607
0	0	0	0	0	0	0	0	0	0	0	0	0
0	0	1.305	0	0	3.000	7.000	0	11.000	3.000	7.000	9.000	41.305
2.089	747	1.305	1.907	1.864	9.000	10.000	4.000	18.500	19.200	11.300	15.000	94.912

**TOTAL CHELTUIELI**

2.089	747	1.305	1.907	1.864	9.000	52.300	26.300	40.800	41.500	33.600	37.300	248.712
-------	-----	-------	-------	-------	-------	--------	--------	--------	--------	--------	--------	---------

**Comunitatea Energiei**  
**Buget 2007**  
**Forumul privind gazul - buget detaliat 2007**

(în EUR)

**1. RESURSE UMANE**

**Subtotal Resurse umane**

EFACTIV 01/2007	EFACTIV 02/2007	PREVIZIUNE 03/2007	PREVIZIUNE 04/2007	PREVIZIUNE 05/2007	PREVIZIUNE 06/2007	PREVIZIUNE 07/2007
0	0	0	0	0	0	0

**2. CHELTUIELI DE DEPLASARE**

Cheltuieli de deplasare (călătorii cu avionul și hotel)

**Subtotal Deplasări**

0	0	0	0	0	0	0
0	0	0	0	0	0	0

**3. ECHIPAMENT ȘI FURNITURI**

Echipament de birou (mobilă și echipamente de comunicații)

**Subtotal Echipament și furnituri**

0	0	0	0	0	0	0
0	0	0	0	0	0	0

**4. CHELTUIELI DE BIROU**

Chiria birourilor (cu excepția costului energiei, apei și a altor cheltuieli de întreținere)

Consumabile - furnituri de birou, întreținere, curățenie

Alte servicii (tel/fax, IT și comunicații)

**Subtotal Cheltuieli de birou**

0	0	0	0	0	0	0
0	0	0	0	0	0	0
0	0	0	0	0	0	0
0	0	0	0	0	0	0

**5. ALTE CHELTUIELI, SERVICII**

Publicitate și comunicare (inclusiv publicații)

Studii, cercetare și consultanță

Cheltuieli de audit, alte tipuri de consultanță juridică-financiară

Cheltuieli de evaluare

Organizare de conferințe/rambursări

Servicii financiare (costul garanțiilor bancare, venituri din dobânzi etc.)

Costurile conferințelor/seminarelor

**Subtotal Alte cheltuieli, servicii**

0	0	0	0	0	0	0
0	0	0	0	0	0	0
0	0	0	0	0	0	0
0	0	0	0	0	0	0
0	0	0	0	2.005	0	0
0	0	0	0	0	0	0
0	0	0	3.160	9.786	0	0
0	0	0	3.160	11.791	0	0

**TOTAL CHELTUIELI**

0	0	0	3.160	11.791	0	0
---	---	---	-------	--------	---	---

**Comunitatea Energiei**  
**Buget 2007**  
**Forumul de la Atena - buget detaliat 2007**

(în EUR)

**RESURSE UMANE**

**Subtotal Resurse umane**

EFFECTIV 01/2007	EFFECTIV 02/2007	PREVIZIUNE 03/2007	PREVIZIUNE 04/2007	PREVIZIUNE 05/2007	PREVIZIUNE 06/2007	PREVIZIUNE 07/2007
0	0	0	0	0	0	0

**2. CHELTUIELI DE DEPLASARE**

Cheltuieli de deplasare (călătorii cu avionul și hotel)

**Subtotal Deplasări**

0	0	0	0	0	0	0
0	0	0	0	0	0	0

**3. ECHIPAMENT ȘI FURNITURI**

Echipament de birou (mobilă și echipamente de comunicații)

**Subtotal Echipament și furnituri**

0	0	0	0	0	0	0
0	0	0	0	0	0	0

**4. CHELTUIELI DE BIROU**

Chiria birourilor (cu excepția costului energiei, apei și a altor cheltuieli de întreținere)

Consumabile - furnituri de birou, întreținere, curățenie

Alte servicii (tel/fax, IT și comunicații)

**Subtotal Cheltuieli de birou**

0	0	0	0	0	0	0
0	0	0	0	0	0	0
0	0	0	0	0	0	0
0	0	0	0	0	0	0

**5. ALTE CHELTUIELI, SERVICII**

Publicitate și comunicare (inclusiv publicații)

Studii, cercetare și consultanță

Cheltuieli de audit, alte tipuri de consultanță juridică-financiară

Cheltuieli de evaluare

Organizare de conferințe/rambursări

Servicii financiare (costul garanțiilor bancare, venituri din dobânzi etc.)

Costurile conferințelor/seminarelor

**Subtotal Alte cheltuieli, servicii**

0	0	0	0	0	0	0
0	0	0	0	0	0	0
0	0	0	0	0	0	0
0	0	0	0	0	0	0
0	243	0	0	2.591	0	0
0	0	0	0	0	0	0
0	0	5.500	5.199	0	0	0
0	243	5.500	5.199	2.591	0	0

**TOTAL CHELTUIELI**

0	243	5.500	5.199	2.591	0	0
---	-----	-------	-------	-------	---	---

## Bugetul pe 2007 al Comunității Energiei

**Detalii privind poziția bugetară:**  
**Studii, cercetare, consultanță**  
*backup worksheet*

(în EUR)

	TOTAL 2007
1. Punerea în aplicare a foilor de parcurs	
1.1. SEETEC - posibilă continuare a studiului	
2. Studii privind integrarea piețelor	
2.1. Birou de coordonare a licitațiilor	
2.2. Managementul congestiei (alocarea capacității de transmisie)	-
2.3. Studiu privind mecanismul ITC	
3. Infrastructură	
3.1. Fonduri de investiții - concept	-
3.2. Criterii pentru investiții regionale	-
3.3. Criterii de planificare a generării și transmisiei	
4. Studiu regional privind surse regenerabile de energie și eficiența energiei	
5. SoS - analiză tehnică și strategică a întregii regiuni	
6. Studiu privind situația surselor regenerabile de energie în regiune	60.000
7. Studiu privind impactul de mediu al reabilitării centralelor electrice în Europa de Sud-Est	
8. Studiu privind gazificarea - posibilă continuare	
9. Studiu privind cererea (statistici privind energia)	
10. Studiu - actualizare a raportului privind buna administrare	
11. Proiectul Dry-run Office	300.000
12. Tipuri de consultanță (IT, relansarea site-ului web etc.)	175.844
11. Analiza instrumentelor de flexibilitate (stocarea gazului, gaz depozitat în gazoducte, clienți „întreruptibili” etc.) și a impactului acestora asupra pieței gazului din Europa de Sud-Est	
<b>TOTAL</b>	<b>535.844</b>