

31998R0282

4.2.1998

JURNALUL OFICIAL AL COMUNITĂȚILOR EUROPENE

L 28/5

**REGULAMENTUL (CE) NR. 282/98 AL COMISIEI
din 3 februarie 1998**

**de modificare a Regulamentului (CEE) nr. 2568/91 privind caracteristicile uleiurilor de măsline și ale
uleiurilor din resturi de măsline, precum și metodele de analiză relevante**

COMISIA COMUNITĂȚILOR EUROPENE,

având în vedere Tratatul de instituire a Comunității Europene,

având în vedere Regulamentul nr. 136/66/CEE al Consiliului din 22 septembrie 1966 privind organizarea comună a piețelor în sectorul uleiurilor și grăsimilor ⁽¹⁾, astfel cum a fost modificat ultima dată prin Regulamentul (CE) nr. 1581/96 ⁽²⁾, în special articolul 35a,

întrucât Regulamentul (CEE) nr. 2568/91 al Comisiei ⁽³⁾, astfel cum a fost modificat ultima dată prin Regulamentul (CE) nr. 2472/97 ⁽⁴⁾, definește caracteristicile uleiului de măsline și ale uleiului din resturi de măsline și metodele relevante de analiză;

întrucât verificări ulterioare au relevat necesitatea corectării textului Regulamentului (CE) nr. 2472/97; întrucât, prin urmare, textul Regulamentului (CEE) nr. 2568/91 ar trebui adaptat;

întrucât Regulamentul (CE) nr. 2472/97 intră în vigoare în a șai-zecea zi de la publicarea în *Jurnalul Oficial al Comunităților Euro-*

pene, adică la data de 10 februarie 1998; întrucât prezentul regulament ar trebui, de asemenea, să intre în vigoare la acea dată;

întrucât măsurile prevăzute de prezentul regulament sunt conforme cu avizul Comitetului de gestionare pentru uleiuri și grăsimi,

ADOPTĂ PREZENTUL REGULAMENT

Articolul 1

Figurile 1, 2, 3 și 4 anexate la prezentul regulament se adaugă la anexa XVIII la Regulamentul (CEE) nr. 2568/91.

Articolul 2

Prezentul regulament intră în vigoare la 10 februarie 1998.

Prezentul regulamentul este obligatoriu în toate elementele sale și se aplică direct în toate statele membre.

Adoptat la Bruxelles, 3 februarie 1998.

Pentru Comisie

Franz FISCHLER

Membru al Comisiei

⁽¹⁾ JO L 172, 30.9.1966, p. 3025/66.

⁽²⁾ JO L 206, 16.8.1996, p. 11.

⁽³⁾ JO L 248, 5.9.1991, p. 1.

⁽⁴⁾ JO L 341, 12.12.1997, p. 25.

ANEXĂ

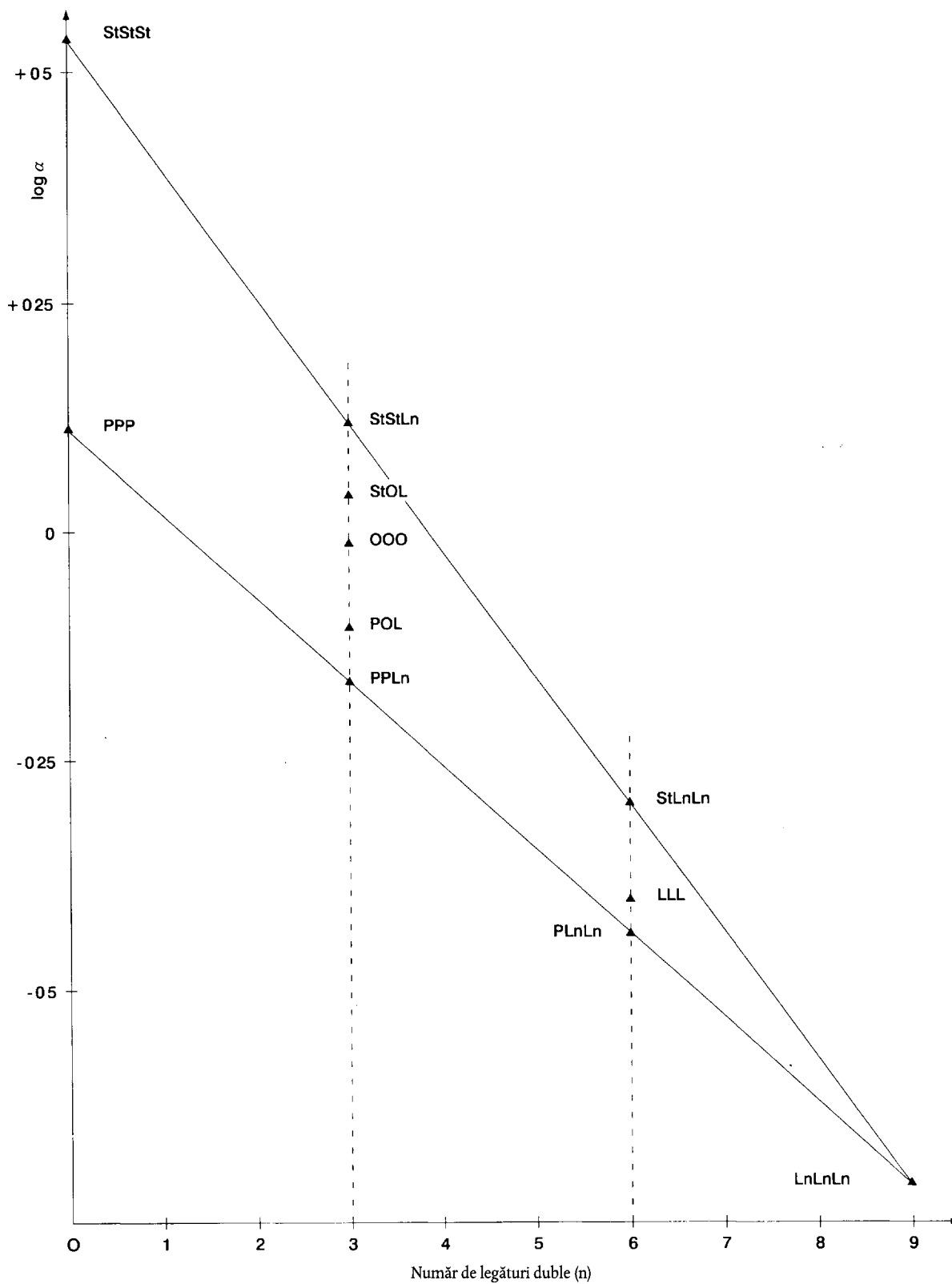
Figura 1: Graficul lui $\log \alpha$ în funcție de f (număr de legături duble)

Notă: La = acid lauric; My = acid miristic; P = acid palmitic; St = acid stearic; O = acid oleic; L = acid linoleic; Ln = acid linolenic.

Figura 2: Ulei de soia



Figura 3: Ulei de soia / ulei de măsline 30/70



Figura 4: Ulei de măsline

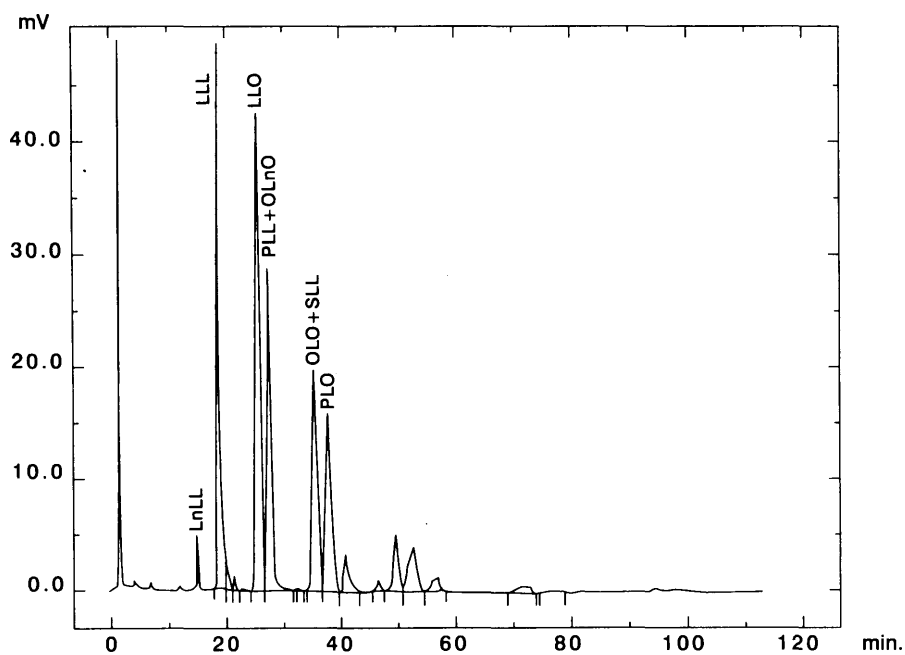
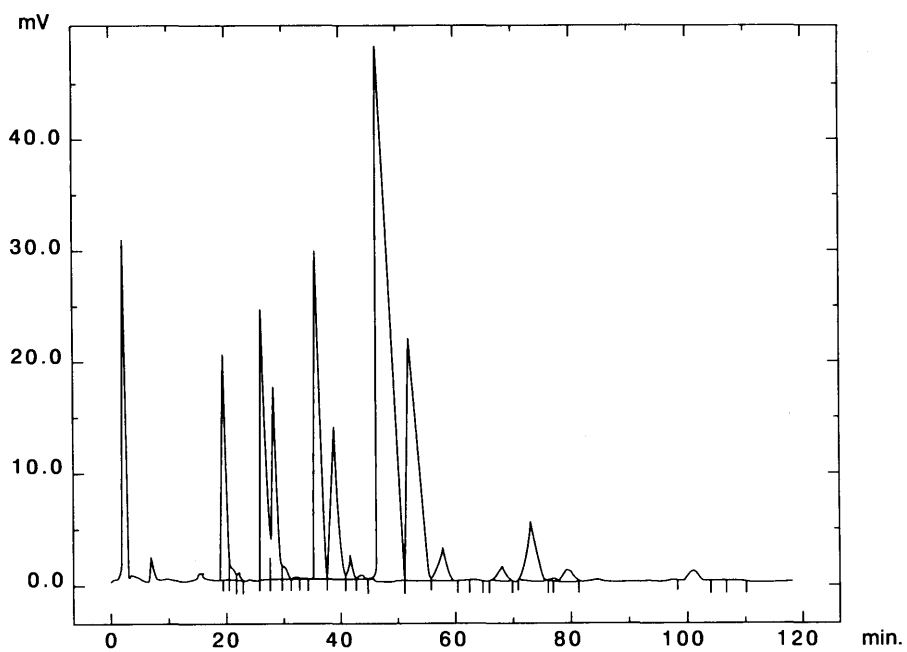