

31999R1324

24.6.1999.

SLUŽBENI LIST EUROPSKIH ZAJEDNICA

L 157/31

UREDBA KOMISIJE (EZ) br. 1324/1999**od 23. lipnja 1999.****o razvrstavanju određene robe u kombiniranu nomenklaturu**

KOMISIJA EUROPSKIH ZAJEDNICA,

uzimajući u obzir Ugovor o osnivanju Europske zajednice,

uzimajući u obzir Uredbu Vijeća (EEZ) br. 2658/87 od 23. srpnja 1987. ⁽¹⁾ o tarifnoj i statističkoj nomenklaturi i o Zajedničkoj carinskoj tarifi, kako je zadnje izmijenjena Uredbom Komisije (EZ) br. 861/1999 ⁽²⁾, a posebno njezin članak 9.,

- (1) Budući da je zbog osiguranja jedinstvene primjene kombinirane nomenklature priložene navedenoj Uredbi potrebno usvojiti mjere za razvrstavanje robe iz Priloga ovoj Uredbi;
- (2) Budući da su Uredbom (EEZ) br. 2658/87 utvrđena Opća pravila za tumačenje kombinirane nomenklature i da se ta pravila također primjenjuju na svaku drugu nomenklaturu koja se u cijelosti ili djelomično temelji na njoj ili kojom se uvode dodatni pododjelci te koja je utvrđena posebnim odredbama Zajednice, s ciljem primjene tarifa i drugih mjera u vezi s robnom razmjenom;
- (3) Budući da je, u skladu s navedenim Općim pravilima, robu iz stupca 1 tablice priložene ovoj Uredbi potrebno razvrstati pod odgovarajuće oznake KN iz stupca 2, a na temelju razloga navedenih u stupcu 3;
- (4) Budući da je prihvaćeno da u skladu s odredbama članka 12. stavka 6. Uredbe Vijeća (EEZ) br. 2913/92 od 12. listopada 1992. o Carinskom zakoniku Zajednice ⁽³⁾

korisnik može nastaviti navoditi obvezujuće tarifne informacije koje izdaju carinska tijela država članica u vezi s razvrstavanjem robe u kombiniranu nomenklaturu, a koja nisu u skladu s pravima utvrđenima ovom Uredbom, i to tijekom razdoblja od tri mjeseca;

- (5) Budući da su mjere predviđene ovom Uredbom u skladu s mišljenjem Odsjeka za tarifnu i statističku nomenklaturu Odbora za Carinski zakonik,

DONIJELA JE OVU UREDBU:

Članak 1.

Roba iz stupca 1 priložene tablice sada se razvrstava u kombiniranu nomenklaturu sukladno odgovarajućim KN iz stupca 2 te tablice.

Članak 2.

Obvezujuće tarifne informacije koje izdaju carinska tijela država članica, a koje nisu u skladu s pravima utvrđenim ovom Uredbom, mogu se nastaviti navoditi u skladu s odredbama članka 12. stavka 6. Uredbe (EEZ) br. 2913/92 tijekom razdoblja od tri mjeseca.

Članak 3.

Ova Uredba stupa na snagu dvadeset prvog dana od dana objave u *Službenom listu Europskih zajednica*.

Ova je Uredba u cijelosti obvezujuća i izravno se primjenjuje u svim državama članicama.

Sastavljeno u Bruxellesu 23. lipnja 1999.

Za Komisiju

Mario MONTI

Član Komisije

⁽¹⁾ SL L 256, 7.9.1987., str. 1.

⁽²⁾ SL L 108, 27.4.1999., str. 11.

⁽³⁾ SL L 302, 19.10.1992., str. 1.

PRILOG

Naziv robe	Razvrstavanje oznaka KN	Razlog
(1)	(2)	(3)
Obuća tipa mokasine, s gornjim dijelom od kože, s vanjskim potplatom od plastike, prekrivena slojem tekstilnog materijala koji je u dodiru s tlom (Vidjeti sliku br. 591) (*)	6403 99 91	Razvrstavanje se utvrđuje u skladu s odredbama Općih pravila 1. i 6. o tumačenju kombinirane nomenklature, napomenom 4.(b) uz poglavlje 64. i tekstem oznaka KN 6403, 6403 99 i 6403 99 91. Primjenom gore navedene napomene u poglavlju te uzimajući u obzir da se radi značajki sloja tekstilnog materijala na vanjskom potplatu, potplati moraju smatrati plastičnim, sloj tekstilnog materijala nema značajke trajnosti i/ili jačine koja se obično traži za normalnu uporabu vanjskog potplata. Ova se roba stoga ne može razvrstati pod oznaku KN 6405

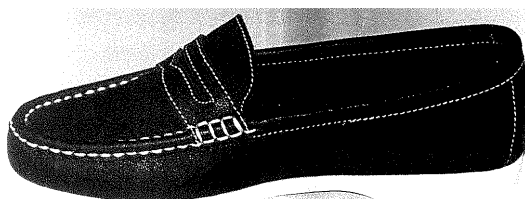

591

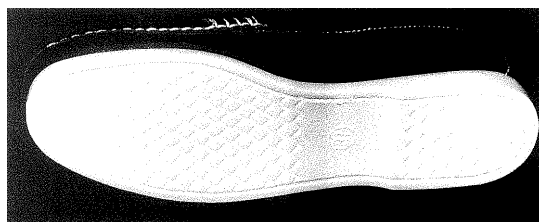

591

(*) Fotografija je isključivo informativne prirode.