

Journal officiel

de l'Union européenne

C 277

51^e annéeÉdition
de langue française

Communications et informations

31 octobre 2008

<u>Numéro d'information</u>	Sommaire	Page
	IV <i>Informations</i>	
INFORMATIONS PROVENANT DES INSTITUTIONS ET ORGANES DE L'UNION EUROPÉENNE		
Commission		
2008/C 277/01	Comptes définitifs des 7 ^e , 8 ^e et 9 ^e Fonds européens de développement pour l'exercice 2007	1
2008/C 277/02	Déclaration d'assurance de la Cour des comptes relative aux 7 ^e , 8 ^e et 9 ^e Fonds européens de développement (FED) pour l'exercice 2007	243

Avis au lecteur (voir page 3 de la couverture)



Prix:
38 EUR

IV

*(Informations)*INFORMATIONS PROVENANT DES INSTITUTIONS ET ORGANES DE L'UNION
EUROPÉENNE

COMMISSION

COMPTES DÉFINITIFS DES 7^e, 8^e ET 9^e FONDS EUROPÉENS DE DÉVELOPPEMENT POUR
L'EXERCICE 2007*(2008/C 277/01)*

TABLE DES MATIÈRES

1.	ÉTATS FINANCIERS	2
1.1.	Fonds européen de développement	2
1.2.	États financiers.....	3
1.3.	Notes annexes aux états financiers	16
1.4.	Éléments hors bilan	31
2.	RAPPORT SUR L'EXÉCUTION FINANCIÈRE.....	31
2.1.	Dotations au 31.12.2007.....	36
2.2.	Comptes agrégés	44
2.3.	Situation par pays et par instrument	57
2.4.	Autres informations de gestion	59
3.	INFORMATIONS FINANCIÈRES BEL.....	65
3.1.	Compte de résultat de la facilité d'investissement	65
3.2.	Bilan de la facilité d'investissement	65
3.3.	Tableau des flux de trésorerie de la facilité d'investissement	66
3.4.	État des variations des capitaux propres de la facilité d'investissement	67
3.5.	Notes annexes aux états financiers	67
4.	ANNEXE — Situation par pays et par instrument	83

1. ÉTATS FINANCIERS

1.1. FONDS EUROPÉEN DE DÉVELOPPEMENT

Le Fonds européen de développement (FED) est le principal instrument de l'aide communautaire en matière de coopération au développement dans les États d'Afrique, des Caraïbes et du Pacifique (ACP) et les pays et territoires d'outre-mer (PTOM). Le traité de Rome de 1957 avait prévu sa création pour l'octroi d'une aide technique et financière, initialement aux pays africains toujours colonisés à cette époque et avec lesquels certains États membres ont eu des liens historiques.

Bien que, à la demande du Parlement européen, une ligne budgétaire soit affectée au Fonds dans le budget communautaire depuis 1993, le FED ne fait pas encore partie du budget communautaire général. Il est financé par les États membres, soumis à ses propres règles financières et géré par un comité spécifique. L'aide géographique octroyée aux pays ACP et aux PTOM continuera à être essentiellement financée par le FED pour la période 2008-2013.

Chaque Fonds a une durée de quelque 5 ans. Depuis la conclusion de la première convention de partenariat en 1964, les cycles des FED ont généralement suivi ceux des accords/conventions de partenariat. L'actuel 9^e FED expirera lors de l'entrée en vigueur du 10^e FED en 2008. La décision 2007/792/CE ⁽¹⁾ du Conseil du 26 novembre 2007 prévoit une période de transition permettant de prolonger le 9^e FED du 1^{er} janvier 2008 à l'entrée en vigueur du 10^e FED. Chaque FED étant régi par son propre règlement financier, il y a lieu d'établir un état financier pour chacun d'eux. Il s'ensuit que les états financiers sont établis séparément pour chaque FED en ce qui concerne la partie gérée par la Commission européenne. Ces états financiers sont également présentés sous forme agrégée afin de produire une vue globale de la situation financière des ressources relevant de la responsabilité de la Commission européenne.

Étant donné la répartition claire des responsabilités établie à l'article 1^{er} du règlement financier applicable au 9^e FED ⁽²⁾, les états financiers de la Commission et de la Banque européenne d'investissement (les entités chargées de la gestion des ressources du FED) n'ont pas été consolidés.

1.1.1. CLÔTURE DU 6^e FED

Compte tenu de l'état d'avancement du 6^e FED, l'ordonnateur a décidé de clôturer ce fonds le 31 juillet 2006. En l'absence de base légale pour la clôture des FED, le reliquat a été transféré vers le 9^e FED, conformément aux dispositions de la troisième partie du règlement financier applicable au 9^e FED.

1.1.2. PRÉSENTATION DES COMPTES ANNUELS

Les comptes annuels pour 2007 sont présentés comme suit:

- les états financiers;
- les états sur l'exécution financière;
- les états financiers et les informations fournis par la Banque européenne d'investissement (BEI).

⁽¹⁾ JO L 320 du 6.12.2007, p. 31-32.

⁽²⁾ JO L 83 du 1.4.2003, p. 1-31.

1.2. ÉTATS FINANCIERS

BILAN des 7^e, 8^e et 9^e FED

(En millions d'euros)

	Notes	31.12.2007	31.12.2006
ACTIF CIRCULANT			
Créances à recevoir	1	8,50	216,83
Préfinancement net	2	955,52	2 808,88
Autre actif circulant	3	- 2,65	0,95
Trésorerie et équivalents de trésorerie		388,22	291,50
<i>Comptes de sécurité STABEX</i>	5	99,61	191,60
<i>Fonds spécial RDC</i>	6	3,36	3,42
<i>Avoirs en banque</i>	7	285,24	96,48
Total de l'actif		1 349,58	3 318,17
PASSIF À COURT TERME			
Dettes	8	703,98	2 095,86
Total du passif		703,98	2 095,86
Actif net		645,60	1 222,31
FONDS ET RÉSERVES			
Capital appelé	9	25 019,17	29 900,00
Résultat reporté des exercices précédents		- 22 410,59	- 26 787,49
Résultat de l'exercice		- 3 255,88	- 2 924,04
Réserves	10	1 292,89	1 033,84
Actif net		645,60	1 222,31

COMpte DE RÉSULTAT ÉCONOMIQUE des 7^e, 8^e et 9^e FED

(En millions d'euros)

	Notes	Dépenses 2007 (comptabilité de caisse)	Ajustements en comptabilité d'exercice	Dépenses 2007 (comptabilité d'exercice)	Dépenses 2006 (comptabilité d'exercice)
Intérêts d'exploitation	1.1	0,02		0,02	0,06
PRODUITS OPÉRATIONNELS (1)		0,02		0,02	0,06
Aide programmable		495,57	141,96	637,53	749,57
Soutien macroéconomique		421,36	5,23	426,59	407,82
Politiques sectorielles		1 211,70	- 62,84	1 148,85	911,24
Projets intra-ACP		277,97	103,69	381,66	339,36
Bonifications d'intérêts		0,95		0,95	1,20
Aide d'urgence		153,00	1,80	154,81	130,12
Aide aux réfugiés		1,31	- 6,89	- 5,58	6,68
Capitaux à risque		57,81		57,81	63,11
STABEX		98,37		98,37	189,52
Sysmin		23,36	8,22	31,58	29,80
Transferts des anciens FED		6,18	- 1,36	4,82	15,16
Ajustement structurel		0,02	- 6,31	- 6,30	0,89
Allègement de la dette — PPTe et Banque mondiale		- 12,62	192,49	179,87	17,42
Appui institutionnel		42,40	- 11,99	30,41	32,34
Compensation recettes d'exportation		57,63	26,28	83,91	52,82
Fonds RDC		0,19	17,06	17,25	- 13,39
Dépenses d'exploitation		2 835,19	407,33	3 242,52	2 933,67
Dépenses administratives et frais financiers	11	38,78	- 7,10	31,68	23,79
Total des dépenses (comptabilité de caisse)	12	2 873,97			
Ajustements en comptabilité d'exercice	13	399,89		- 0,34	- 0,14
TOTAL DES DÉPENSES/Comptabilité d'exercice (2)	14	3 273,86		3 273,86	2 957,31
EXCÉDENT/DÉFICIT DES ACTIVITÉS D'EXPLOITATION (2-1)		3 273,83		3 273,83	2 957,26
Produits financiers	15	18,65		18,65	31,61
Charges financières	16	- 0,34		- 0,34	- 0,14
Dépréciations de créances	1.6	- 0,35		- 0,35	1,75
Excédent/déficit des activités financières (3)		17,96		17,96	33,22
RÉSULTAT ÉCONOMIQUE (1-2+3)		- 3 255,88		- 3 255,88	- 2 924,04 ⁽¹⁾

(1) Englobe le résultat économique du 6^e FED clôturé pour l'exercice 2006, qui s'élevait à 10 millions d'euros.

TABLEAU DES FLUX DE TRÉSORERIE des 7^e, 8^e et 9^e FED

(En millions d'euros)

	notes	31.12.2007	31.12.2006
Résultat économique		- 3 255,88	- 2 924,04
Dépréciations de créances	1.6	0,35	- 1,75
Ajustement des produits financiers	15	- 0,11	0,07
Ajustement des produits opérationnels	1.1	2,88	0,04
Ajustements en comptabilité d'exercice	13	399,89	195,39
Charges financières	16	0,34	0,14
Frais bancaires à rembourser	1	0,02	- 0,04
Diminution des avances pour les bourses d'études et autres actifs circulants	3 & 2.2	3,81	2,73
Flux de trésorerie liés aux activités opérationnelles		- 2 848,69	- 2 727,46
Contributions des États membres		2 886,76	2 525,82
Flux de trésorerie liés aux activités de financement		2 886,76	2 525,82
Augmentation/diminution nette de la trésorerie et des équivalents de trésorerie		38,07	- 201,64
Solde de trésorerie en début de période	7	96,48	270,55
Comptes de sécurité Stabex en début de période	5	191,60	371,88
Compte Congo	6	3,42	19,67
Compte SWIFT	8.2	49,73	- 119,23
Trésorerie et équivalents de trésorerie en début de période		341,23	542,87
Solde de trésorerie en fin de période	7	285,24	96,48
Comptes de sécurité Stabex en fin de période	5	99,61	191,60
Compte Congo	6	3,36	3,42
Compte SWIFT	8.2	- 8,92	49,73
Trésorerie et équivalents de trésorerie en fin de période		379,30	341,23

ÉTAT DES VARIATIONS DE L'ACTIF NET des 7^e, 8^e et 9^e FED

(En millions d'euros)

	Capital du Fonds	Fonds non appelés	Capital appelé	Réserves cumulées	Réserves	Total actif net
	(a)	(b)	(c)=(a)-(b)	(e)	(d)	(h)=(e)+(d)+(c)
Notes	9	9	9		10	
Bilan de clôture 2005	42 877,15	15 487,15	27 390,00	- 26 787,49	1 033,84	1 636,35
Contributions		- 2 510,00	2 510,00			2 510,00
Augmentation de capital	122,00	122,00				
Transferts des anciens EDF						
Résultat économique				- 2 924,04		- 2 924,04
Bilan de clôture 2006	42 999,15	13 099,15	29 900,00	- 29 711,53	1 033,84	1 222,31
Contributions		- 2 640,00	2 640,00			2 640,00
Augmentation de capital	40,17	1,00	39,17			39,17
Transferts des anciens EDF						
Résultat économique				- 3 255,88		- 3 255,88
Clôture du 6 ^e FED	- 7 560,00		- 7 560,00	7 300,94	259,06	0,00
Bilan de clôture 2007	35 479,32	10 460,15	25 019,17	- 25 666,46	1 292,89	645,60

BILAN DU 7^e FED

(En millions d'euros)

	Notes	31.12.2007	31.12.2006
ACTIF CIRCULANT			
Créances à recevoir	1	2,12	17,06
Préfinancement net	2	75,36	203,75
Autre actif circulant	3		
Comptes de liaison	4	2 279,31	2 279,31
Trésorerie et équivalents de trésorerie			
<i>Comptes de sécurité STABEX</i>	5		
<i>Fonds spécial RDC</i>	6		
<i>Avoirs en banque</i>	7		
Total de l'actif		2 356,78	2 500,12
PASSIF À COURT TERME			
Dettes	8	19,59	92,62
Comptes de liaison	4	2 037,08	1 868,50
Total du passif		2 056,67	1 961,12
Actif net		300,11	539,00
FONDS ET RÉSERVES			
Capital appelé	9	10 940,00	10 940,00
Résultat reporté des exercices précédents		- 9 715,19	- 9 527,36
Résultat de l'exercice		- 166,97	- 187,83
Réserves	10	- 757,73	- 685,81
Actif net		300,11	539,00

COMpte DE RÉSULTAT ÉCONOMIQUE DU 7^e FED

(En millions d'euros)

	Notes	Dépenses 2007 (comptabilité de caisse)	Ajustements en comptabilité d'exercice	Dépenses 2007 (comptabilité d'exercice)	Dépenses 2006 (comptabilité d'exercice)
Intérêts d'exploitation	1.1				
PRODUITS OPÉRATIONNELS (1)					
Aide programmable		63,04	61,52	124,56	105,55
Soutien macroéconomique					
Politiques sectorielles					
Projets intra-ACP					8,67
Bonifications d'intérêts		- 0,49		- 0,49	- 0,01
Aide d'urgence		0,00	0,28	0,28	- 0,21
Aide aux réfugiés			0,28	0,28	- 0,66
Capitaux à risque		5,28		5,28	5,46
Stabex		8,23		8,23	51,71
Sysmin		20,21	6,80	27,01	16,59
Transferts des anciens FED		0,39	3,17	3,56	0,46
Ajustement structurel			- 6,62	- 6,62	0,03
Allègement de la dette — PPTE et Banque mondiale			4,96	4,96	0,06
Appui institutionnel					
Compensation recettes d'exportation					
Fonds RDC					
Dépenses d'exploitation		96,66	70,39	167,05	187,66
Dépenses administratives et frais financiers	11				
Total des dépenses (comptabilité de caisse)	12	96,66			
Ajustements en comptabilité d'exercice	13	70,39			
TOTAL DES DÉPENSES/Comptabilité d'exercice (2)	14	167,05		167,05	187,66
EXCÉDENT/DÉFICIT DES ACTIVITÉS D'EXPLOITATION (2-1)		167,05		167,05	187,66
Produits financiers	15				
Charges financières	16				
Dépréciations de créances	1.6	0,08		0,08	- 0,18
Excédent/déficit des activités financières (3)		0,08		0,08	- 0,18
RÉSULTAT ÉCONOMIQUE (1-2+3)		- 166,97		- 166,97	- 187,83

ÉTAT DES VARIATIONS DE L'ACTIF NET du 7^e FED

(En millions d'euros)

	Capital du Fonds	Fonds non appelés	Capital appelé	Réserves cumulées	Réserves	Total actif net
	(a)	(b)	(c)=(a)-(b)	(e)	(d)	(h)=(e)+(d)+(c)
Notes	9	9	9		10	
Bilan de clôture 2005	10 940,00	0,00	10 940,00	- 9 527,36	- 559,14	853,50
Contributions						
Augmentation de capital						
Transferts vers le 9 ^e FED					- 126,67	- 126,67
Résultat économique				- 187,83		- 187,83
Bilan de clôture 2006	10 940,00	0,00	10 940,00	- 9 715,19	- 685,81	539,00
Contributions						
Augmentation de capital						
Transferts vers le 9 ^e FED					- 71,91	- 71,91
Résultat économique				- 166,97		- 166,97
Bilan de clôture 2007	10 940,00	0,00	10 940,00	- 9882,16	- 757,73	300,11

BILAN DU 8^e FED

(En millions d'euros)

	Notes	31.12.2007	31.12.2006
ACTIF CIRCULANT			
Créances à recevoir	1	2,64	70,61
Préfinancement net	2	126,98	888,93
Autre actif circulant	3		
Comptes de liaison	4	3 301,13	2 450,58
Trésorerie et équivalents de trésorerie			
<i>Comptes de sécurité STABEX</i>	5		
<i>Fonds spécial RDC</i>	6		
<i>Avoirs en banque</i>	7		
Total de l'actif		3 430,74	3 410,12
PASSIF À COURT TERME			
Dettes	8	124,35	651,73
Comptes de liaison	4	2 065,45	2 065,45
Total du passif		2 189,80	2 717,19
Actif net		1 240,94	692,93
FONDS ET RÉSERVES			
Capital appelé	9	12 840,00	11 295,00
Résultat reporté des exercices précédents		- 8 724,21	- 7 851,95
Résultat de l'exercice		- 779,79	- 872,26
Réserves	10	- 2 095,06	- 1 877,85
Actif net		1 240,94	692,93

COMpte DE RÉSULTAT ÉCONOMIQUE DU 8^e FED

(En millions d'euros)

	Notes	Dépenses 2007 (comptabilité de caisse)	Ajustements en comptabilité d'exercice	Dépenses 2007 (comptabilité d'exercice)	Dépenses 2006 (comptabilité d'exercice)
Intérêts d'exploitation	1.1				
PRODUITS OPÉRATIONNELS (1)					
Aide programmable		298,39	95,13	393,52	575,43
Soutien macroéconomique		1,73	1,06	2,79	13,07
Politiques sectorielles		18,83	2,12	20,95	23,21
Projets intra-ACP					
Bonifications d'intérêts		1,45		1,45	1,21
Aide d'urgence		- 0,15		- 0,15	0,98
Aide aux réfugiés		1,31	- 7,17	- 5,86	7,29
Capitaux à risque		52,52		52,52	57,65
STABEX		90,14		90,14	137,80
Sysmin		3,15	1,42	4,57	13,17
Transferts des anciens FED					
Ajustement structurel		0,02	0,31	0,32	0,86
Allègement de la dette — PPTE et Banque mondiale		- 14,22	187,53	173,31	15,36
Appui institutionnel					
Compensation recettes d'exportation		29,51	19,98	49,49	30,80
Fonds RDC					
Dépenses d'exploitation		482,67	300,37	783,04	876,83
Dépenses administratives et frais financiers	11	0,75	1,20	1,95	4,64
Total des dépenses (comptabilité de caisse)	12	483,42			
Ajustements en comptabilité d'exercice	13	301,57			
TOTAL DES DÉPENSES/Comptabilité d'exercice (2)	14	784,99		784,99	881,47
EXCÉDENT/DÉFICIT DES ACTIVITÉS D'EXPLOITATION (2-1)		784,99		784,99	881,47
Produits financiers	15	6,18		6,18	9,13
Charges financières	16				
Dépréciations de créances	1.6	- 0,97		- 0,97	0,08
Excédent/déficit des activités financières (3)		5,20		5,20	9,20
RÉSULTAT ÉCONOMIQUE (1-2+3)		- 779,79		- 779,79	- 872,26

ÉTAT DES VARIATIONS DE L'ACTIF NET du 8^e FED

(En millions d'euros)

	Capital du Fonds	Fonds non appelés	Capital appelé	Réserves cumulées	Réserves	Total actif net
	(a)	(b)	(c)=(a)-(b)	(e)	(d)	(h)=(e)+(d)+(c)
Notes	9	9	9		10	
Bilan de clôture 2005	12 840,00	4 055,00	8 785,00	- 7 851,95	- 1 603,43	- 670,38
Contributions		- 2 510,00	2 510,00			2 510,00
Augmentation de capital						
Transferts vers le 9 ^e FED					- 274,42	- 274,42
Résultat économique				- 872,26		- 872,26
Bilan de clôture 2006	12 840,00	1 545,00	11 295,00	- 8 724,21	- 1 877,85	692,93
Contributions		- 1 545,00	1 545,00			1 545,00
Augmentation de capital						
Transferts vers le 9 ^e FED					- 217,21	- 217,21
Résultat économique				- 779,79		- 779,79
Bilan de clôture 2007	12 840,00	0,00	12 840,00	- 9 504,00	- 2 095,06	1 240,94

BILAN DU 9^e FED

(En millions d'euros)

	Notes	31.12.2007	31.12.2006
ACTIF CIRCULANT			
Créances à recevoir	1	3,75	129,17
Préfinancement net	2	753,18	1 716,20
Autre actif circulant	3	- 2,65	0,95
Comptes de liaison	4	2 037,08	1 868,50
Trésorerie et équivalents de trésorerie		388,22	291,50
<i>Comptes de sécurité STABEX</i>	5	99,61	191,60
<i>Fonds spécial RDC</i>	6	3,36	3,42
<i>Avoirs en banque</i>	7	285,24	96,48
Total de l'actif		3 179,57	4 006,32
PASSIF À COURT TERME			
Dettes	8	560,05	1 351,51
Comptes de liaison	4	3 514,98	2 664,43
Total du passif		4 075,03	4 015,94
Actif net		- 895,45	- 9,62
FONDS ET RÉSERVES			
Capital appelé	9	1 239,17	105,00
Résultat reporté des exercices précédents		- 3 971,18	- 2 117,60
Résultat de l'exercice		- 2 309,12	- 1 853,59
Réserves	10	4 145,68	3 856,56
Actif net		- 895,45	- 9,62

COMpte DE RÉSULTAT ÉCONOMIQUE DU 9^e FED

(En millions d'euros)

	Notes	Dépenses 2007 (comptabilité de caisse)	Ajustements en comptabilité d'exercice	Dépenses 2007 (comptabilité d'exercice)	Dépenses 2006 (comptabilité d'exercice)
Intérêts d'exploitation	1.1	0,02		0,02	0,06
PRODUITS OPÉRATIONNELS (1)		0,02		0,02	0,06
Aide programmable		134,14	- 14,69	119,44	56,78
Soutien macroéconomique		419,63	4,17	423,80	394,75
Politiques sectorielles		1 192,87	- 64,96	1 127,91	888,03
Projets intra-ACP		277,97	103,69	381,66	328,96
Bonifications d'intérêts					
Aide d'urgence		153,16	1,52	154,68	129,35
Aide aux réfugiés					
Capitaux à risque					
Stabex					
Sysmin					
Transferts des anciens FED		5,79	- 4,53	1,26	14,49
Ajustement structurel					
Allègement de la dette — PPTE et Banque mondiale		1,60		1,60	2,00
Appui institutionnel		42,40	- 11,99	30,41	32,34
Compensation recettes d'exportation		28,12	6,30	34,42	22,02
Fonds RDC		0,19	17,06	17,25	- 13,39
Dépenses d'exploitation		2 255,86	36,58	2 292,43	1 855,34
Dépenses administratives et frais financiers	11	38,03	- 8,30	29,73	19,15
Total des dépenses (comptabilité de caisse)	12	2 293,89			
Ajustements en comptabilité d'exercice	13	27,93		- 0,34	- 0,14
TOTAL DES DÉPENSES/Comptabilité d'exercice (2)	14	2 321,82		2 321,82	1 874,34
EXCÉDENT/DÉFICIT DES ACTIVITÉS D'EXPLOITATION (2-1)		2 321,80		2 321,80	1 874,29
Produits financiers	15	12,47		12,47	22,49
Charges financières	16	- 0,34		- 0,34	- 0,14
Dépréciations de créances	1.6	0,54		0,54	- 1,65
Excédent/déficit des activités financières (3)		12,67		12,67	20,70
RÉSULTAT ÉCONOMIQUE (1-2+3)		- 2 309,12		- 2 309,12	- 1 853,59

ÉTAT DES VARIATIONS DE L'ACTIF NET du 9^e FED

(En millions d'euros)

	Capital du Fonds	Fonds non appelés	Capital appelé	Réserves cumulées	Réserves	Total actif net
	(a)	(b)	(c)=(a)-(b)	(e)	(d)	(h)=(e)+(d)+(c)
Notes	9	9	9		10	
Bilan de clôture 2005	11 537,15	11 432,15	105,00	- 2 117,60	3 379,41	1 366,81
Contributions						
Augmentation de capital	122,00	122,00				
Transferts d'autres FED					477,15	477,15
Résultat économique				- 1 853,59		- 1 853,59
Bilan de clôture 2006	11 659,15	11 554,15	105,00	- 3 971,18	3 856,56	- 9,62
Contributions		- 1 095,00	1 095,00			1 095,00
Augmentation de capital	40,17	1,00	39,17			39,17
Transferts d'autres FED					289,12	289,12
Résultat économique				- 2 309,12		- 2 309,12
Bilan de clôture 2007	11 699,32	10 460,15	1 239,17	- 6 280,30	4 145,68	- 895,45

1.3. NOTES ANNEXES AUX ÉTATS FINANCIERS

1.3.1. MÉTHODES COMPTABLES

1.3.1.1. Dispositions juridiques et règlement financier

Les états financiers ont été établis conformément aux dispositions du règlement financier applicable au 9^e Fonds européen de développement ⁽¹⁾ (FED).

Les documents pertinents doivent être présentés à la Cour des comptes, conformément aux articles 69, 70 et 71 du règlement financier applicable au 7^e FED ⁽²⁾, aux articles 66, 67 et 68 du règlement financier applicable au 8^e FED ⁽³⁾ ainsi qu'aux articles 102 et 103 du règlement financier applicable au 9^e FED. L'article 102 (9^e FED) prévoit que la Commission transmet le projet de comptes au plus tard le 31 mars suivant l'exercice clos à la Cour des comptes. La Cour des comptes formule, pour le 15 juin au plus tard, ses observations à l'égard du projet de comptes de la Commission (article 103). La Commission approuve les comptes définitifs en tenant compte de ces observations et les transmet au plus tard le 31 juillet au Parlement européen, au Conseil et à la Cour des comptes. Ces comptes sont ensuite publiés au Journal officiel pour le 31 octobre, accompagnés de la déclaration d'assurance fournie par la Cour des comptes pour ce qui concerne la partie des ressources du FED dont la Commission assure l'exécution financière.

Conformément aux dispositions de l'article 99 du règlement financier applicable au 9^e FED, les états financiers sont établis selon le principe de la comptabilité d'exercice.

Lorsque cela était nécessaire, les informations comptables fournies par le système informatique comptable actuel (OLAS) ont été ajustées de telle sorte que les chiffres soient conformes aux principes de la comptabilité d'exercice. Des informations supplémentaires concernant les postes de charges et produits ont également été fournies par l'ordonnateur.

Ces états financiers ont été établis selon les règles et méthodes comptables applicables au FED, qui ont été élaborées sur la base des normes comptables internationalement admises pour le secteur public (IPSAS) ou, à défaut, des normes internationales d'information financière (IFRS), publiées respectivement par l'International Public Sector Accounting Standard Board (IPSASB) et l'International Accounting Standard Board (IASB). Les règles d'évaluation et les méthodes comptables adoptées par le comptable du Fonds européen de développement ont été appliquées en ce qui concerne la partie des ressources du FED dont la Commission européenne assure l'exécution financière.

1.3.1.2. Principes comptables

Les états financiers ont pour objectif de fournir des informations sur la situation financière, le résultat et les flux de trésorerie d'une entité, utiles à tout un éventail d'utilisateurs. Pour une entité du secteur public, les objectifs sont plus spécifiquement de fournir des informations servant à la prise de décisions et de lui permettre de rendre des comptes quant à l'utilisation des ressources placées sous sa responsabilité.

Pour fournir une image sincère et fidèle, les états financiers doivent non seulement procurer des informations pertinentes qui décrivent la nature et l'éventail des activités, qui expliquent leurs modalités de financement et qui apportent, en définitive, des informations sur la manière dont leurs interventions ont été réalisées, mais aussi satisfaire aux exigences de clarté et de compréhension permettant les comparaisons d'un exercice à l'autre. C'est dans ce cadre qu'est établi le présent document.

La comptabilité du Fonds européen de développement se compose d'une comptabilité générale et d'une comptabilité financière. Ces comptabilités sont tenues par année civile en euros. La **comptabilité générale** permet de préparer les états financiers, car elle indique l'ensemble des charges et produits afférents à l'exercice et vise à faire état de la situation financière sous la forme d'un bilan au 31 décembre. La **comptabilité financière** offre un aperçu détaillé de l'utilisation qui est faite des ressources du FED. Elle est fondée sur le principe de la comptabilité de caisse.

L'article 98 du règlement financier applicable au 9^e FED énonce comme suit les principes comptables à appliquer pour établir les états financiers:

- la continuité des activités;
- la prudence;

⁽¹⁾ JO L 83 du 1.4.2003, p. 1-31.

⁽²⁾ JO L 266 du 21.9.1991, p. 1.

⁽³⁾ JO L 191 du 7.7.1998, p. 53-70.

- la permanence des méthodes comptables;
- la comparabilité des informations;
- l'importance relative;
- la non-compensation;
- la prééminence du fond sur la forme;
- la comptabilité d'exercice.

1.3.1.3. Monnaies et bases de conversion

Les états financiers sont présentés (En millions d'euros), l'euro étant la monnaie de fonctionnement et de présentation des Communautés européennes. En raison des arrondis, il se peut que la somme des valeurs figurant dans les tableaux ne corresponde pas au total.

Les transactions en monnaie étrangère sont converties en euros sur la base des taux de change en vigueur aux dates des transactions.

Les soldes de fin d'exercice des actifs et passifs monétaires libellés en monnaies étrangères sont convertis en euros sur la base des taux de change en vigueur au 31 décembre:

Taux de change de l'euro	
31.12.2007	31.12.2006
0,7148 GBP	0,6743 GBP

1.3.2. BILAN

1.3.2.1. Créances à recevoir

Les créances à recevoir sont comptabilisées à la valeur initiale diminuée des dépréciations pour perte de valeur. Une dépréciation pour perte de valeur sur créances à recevoir est constatée en présence d'éléments objectifs indiquant que le FED ne sera pas en mesure de recouvrer tous les montants dus aux échéances initialement prévues. La dépréciation correspond à la différence entre la valeur comptable de la créance et son montant recouvrable, à savoir la valeur actualisée des flux de trésorerie futurs estimés, calculée sur la base du taux d'intérêt proposé par le marché à des emprunteurs similaires. La dépréciation est constatée dans le compte de résultat économique. Une dépréciation générale de 20 % est également comptabilisée annuellement pour les ordres de recouvrement non exécutés qui ne font pas déjà l'objet d'une dépréciation spécifique.

1.3.2.2. Préfinancements

Un préfinancement est un paiement destiné à fournir une avance au bénéficiaire, par exemple un fonds de trésorerie. Il peut être fractionné en plusieurs versements sur une période définie dans la convention de préfinancement spécifique. Le fonds de trésorerie (ou l'avance) est remboursé ou utilisé aux fins pour lesquelles il a été fourni pendant la période définie dans la convention. Si le bénéficiaire n'engage pas suffisamment de dépenses éligibles, il est tenu de rembourser l'avance accordée au titre du préfinancement, en tout ou en partie, au Fonds européen de développement. Le montant du préfinancement est apuré (en tout ou en partie) à mesure de l'acceptation des coûts éligibles et des remboursements éventuels.

À la clôture de l'exercice, l'encours des préfinancements est évalué sur la base du (des) montant(s) initial(aux) versé(s) au bénéficiaire, déduction faite des montants remboursés, des montants éligibles apurés et des montants éligibles estimés qui ne sont pas encore apurés à la clôture de l'exercice (voir note 2.3).

Les garanties liées aux préfinancements sont présentées en tant qu'actifs éventuels (voir point 1.4) et ne sont donc pas comptabilisées dans les états financiers (IPSAS 19).

1.3.2.3. Trésorerie et équivalents de trésorerie

La trésorerie et les équivalents de trésorerie comprennent les comptes ouverts auprès d'établissements de crédit dans les États d'Afrique, des Caraïbes et du Pacifique (ACP) et les pays et territoires d'outre-mer (PTOM), ainsi qu'auprès d'établissements de crédit dans les États membres.

Pour les besoins du tableau des flux de trésorerie, la trésorerie et les équivalents de trésorerie comprennent le compte courant lié au budget général de l'UE, présenté dans la rubrique «dettes» du bilan (voir note 8).

1.3.2.4. Dettes

Une partie importante des dettes du FED ne sont pas liées à l'acquisition de biens ou de services — il s'agit en fait de déclarations de dépenses soumises par les bénéficiaires de subventions ou d'autres financements, qui ne sont pas acquittées. Elles sont comptabilisées comme dettes pour les montants réclamés dans les déclarations de dépenses/demandes de paiement et sont, après vérification, acceptées comme éligibles par les responsables financiers compétents. À ce stade, elles sont évaluées au montant accepté et éligible.

Certains passifs à court terme du FED correspondent à des montants déjà dus à des bénéficiaires, mais pour lesquels aucune facture n'a été reçue à la date de clôture. Les critères de comptabilisation prévoient qu'une charge est comptabilisée par le FED à hauteur du montant estimé du paiement dû pour la période, à savoir la part des dépenses éligibles encourues due aux bénéficiaires à la date de clôture. Tout montant significatif est comptabilisé comme une charge à payer (dépense à payer), sur la base des estimations (par exemple, le degré d'exécution des contrats) fournies par l'ordonnateur.

1.3.3. COMPTE DE RÉSULTAT ÉCONOMIQUE

1.3.3.1. Produits

L'unique source de produits du Fonds est constituée par les intérêts générés par les différents soldes détenus sur les comptes de banques commerciales (voir notes explicatives) ou les intérêts de retard sur le recouvrement de créances du FED.

1.3.3.2. Dépenses

Les dépenses doivent être inscrites dans les états financiers du FED en tant que dépenses de la période pendant laquelle sont intervenus les événements donnant lieu au paiement, pour autant:

- qu'un contrat autorisant le paiement ait été signé;
- que les éventuels critères d'éligibilité soient réunis par le bénéficiaire; et
- qu'une estimation raisonnable du montant soit possible sur la base, par exemple, des factures envoyées par le bénéficiaire, du degré d'exécution des contrats, etc.

Comme les dépenses engagées par les délégations de la Commission ne sont définitivement inscrites aux comptes du FED que lorsqu'elles ont été validées par l'ordonnateur et le comptable, toutes les dépenses qui n'ont pas été validées en fin d'exercice figurent dans la rubrique «dépenses non affectées» du bilan (voir tableau 3).

Les dépenses (comptabilité de caisse) incluent la totalité des ordres de paiement exécutés par les banques jusqu'au 31 décembre 2007.

Afin de respecter les principes de la comptabilité d'exercice, les dépenses (comptabilité de caisse) fournies par le système informatique comptable actuel (OLAS) ont été ajustées à l'aide des informations complémentaires transmises par l'ordonnateur en ce qui concerne le préfinancement et les dépenses à payer.

1.3.4. ACTIFS ET PASSIFS ÉVENTUELS

1.3.4.1. Actifs éventuels

Un actif éventuel est un actif potentiel résultant d'événements passés et dont l'existence ne sera confirmée que par la survenance (ou non) d'un ou de plusieurs événements futurs incertains qui ne sont pas totalement sous le contrôle des Communautés européennes. Une information sur un actif éventuel est fournie lorsque l'entrée d'avantages économiques ou un potentiel de service est probable.

Les actifs éventuels sont évalués en continu, de façon à ce que les états financiers reflètent leur évolution de manière appropriée. S'il est devenu quasiment certain qu'il y aura une entrée d'avantages économiques ou un potentiel de service et que la valeur de l'actif peut être évaluée de façon fiable, l'actif et le produit correspondant sont comptabilisés dans les états financiers de l'exercice au cours duquel se produit le changement.

1.3.4.2. Garanties

Une garantie est un actif ou un passif potentiel résultant d'un événement passé et dont l'existence sera confirmée par la survenance (ou non) de l'événement objet de la garantie. Les garanties constituent donc des actifs éventuels ou des passifs éventuels. Une garantie s'éteint lorsque son objet n'existe plus. Elle se matérialise lorsque les conditions sont réunies pour que le garant soit enjoint de s'exécuter.

1.3.5. ENREGISTREMENT DES OPÉRATIONS

Les créances détenues sur les États membres (principalement, des contributions qui n'ont pas encore été appelées ou des intérêts de retard sur fonds appelés) doivent figurer dans les comptes. Ces postes sont définis dans les bilans des différents FED.

Selon le principe de la comptabilité d'exercice, les états financiers tiennent compte des charges et produits afférents à l'exercice sans considération de la date de paiement ou d'encaissement.

1.3.6. UTILISATION D'ESTIMATIONS

Conformément aux principes comptables généralement admis, les états financiers incluent nécessairement des montants basés sur des estimations et des hypothèses formulées par l'encadrement sur la base des informations les plus fiables dont il dispose. Parmi les estimations essentielles figurent, entre autres, les provisions pour charges futures, le risque financier sur les créances, les produits et charges constatés par régularisation. Les chiffres réels peuvent s'écarter de ces estimations. Les changements d'estimations sont pris en compte sur l'exercice au cours duquel ils sont connus.

1.3.7. NOTES CONCERNANT LE BILAN

(1) CRÉANCES À RECEVOIR

Tableau 1

(En millions d'euros)

Créances à recevoir	notes	7 ^e FED	8 ^e FED	9 ^e FED	Total au 31.12.2007	Total au 31.12.2006
Contributions à recevoir					0,00	0,00
Intérêts à recevoir sur les contributions tardives	1.1				0,00	2,09
Intérêts à recevoir sur les contributions tardives — STABEX	1.1				0,00	0,79
Intérêts à recevoir — banques européennes	1.2			1,19	1,19	0,88
Intérêts à recevoir — sécurité STABEX	1.3			0,41	0,41	0,61
Frais bancaires à rembourser					0,00	0,02
Ordres de recouvrement à émettre (2006)	1.4				0,00	196,58
Ordres de recouvrement ouverts	1.5	4,90	3,72	3,25	11,88	20,48
— Dépréciations de créances	1.6	- 2,79	- 1,09	- 1,10	- 4,98	- 4,63
Total		2,12	2,64	3,75	8,50	216,83

Conformément aux dispositions de l'accord de Cotonou, les produits des intérêts relèvent du 9^e FED. Ces fonds peuvent être utilisés conformément aux dispositions de l'article 1^{er}, paragraphe 3, et des articles 4 et 9 de l'accord interne relatif au 9^e FED (voir note 11). La seule exception concerne les intérêts des comptes de sécurité STABEX, qui relèvent du 8^e FED, puisque cet instrument d'aide ne fait pas partie du 9^e FED (voir notes 5 et 15).

(1.1) Intérêts à recevoir sur les contributions tardives

Conformément à l'article 40, paragraphe 4, du règlement financier applicable au 9^e FED, des intérêts sont réclamés aux États membres lorsqu'ils versent en retard les contributions appelées. Ces intérêts entraînent une augmentation effective de la dotation globale du Fonds et représentent sa seule source de produits opérationnels (voir compte de résultat économique).

Tableau 1.1

(En millions d'euros)

Intérêts de retard sur contributions FED	Solde au 31.12.2006	Intérêts de retard constatés en 2007	Intérêts perçus en 2007	Solde au 31.12.2007
France	1,00		- 1,00	0,00
Pays-Bas		0,02	- 0,02	0,00
Espagne	0,06	0,00	- 0,06	0,00
Royaume-Uni	1,02		- 1,02	0,00
Total	2,09	0,02	- 2,11	0,00

(1.2) Intérêts à recevoir — banques européennes

Ce montant représente les intérêts qui ont été produits par les comptes bancaires européens et le compte courant STABEX au cours de l'exercice 2007 et dont le versement aura lieu en 2008.

(1.3) Intérêts à recevoir — comptes de sécurité STABEX

Ce montant représente les intérêts qui ont été produits par les comptes de sécurité STABEX au cours de l'exercice 2007 et dont le versement aura lieu en 2008. Ces intérêts sont la propriété des États bénéficiaires concernés.

(1.4) Ordres de recouvrement à émettre

Dans un souci de transparence, les ordres de recouvrement à émettre sur les préfinancements versés ne sont pas présentés comme des créances à recevoir, mais inscrits sous le poste «préfinancement» pour la première fois en 2007. Pour permettre les comparaisons avec les exercices précédents, le tableau ci-dessous expose les estimations de l'ordonnateur (voir aussi note 2).

Tableau 1.4

(En millions d'euros)

Ordres de recouvrement à émettre	7 ^e FED	8 ^e FED	9 ^e FED	TOTAL
Total au 31.12.07	9,90	24,95	144,97	179,82
Total au 31.12.06	14,54	62,38	119,67	196,58
Variation	- 4,64	- 37,42	25,30	- 16,76

(1.5) Ordres de recouvrement ouverts

Le solde de clôture des ordres de recouvrement correspond à la valeur des ordres de recouvrement émis mais impayés à la fin de l'exercice.

(1.6) Dépréciations de créances

Conformément à l'IPSAS 19, le comptable a constitué des provisions pour créances douteuses sur la base de deux variables:

- l'ancienneté de la dette, avec une provision de 20 % de la valeur en euros pour chaque année d'exigibilité de la créance;
- l'évaluation du risque de non-recouvrement, en collaboration avec l'ordonnateur.

Les pertes de change éventuelles (sur les ordres de recouvrement non émis en euros) ne sont pas prises en considération pour ce calcul, car elles sont considérées comme négligeables.

Tableau 1.6

(En millions d'euros)

Dépréciations de créances	7 ^e FED	8 ^e FED	9 ^e FED	TOTAL
Solde au 31.12.2007	2,79	1,09	1,10	4,98
Solde au 31.12.2006	2,87	0,11	1,65	4,63
Variation	- 0,08	0,97	- 0,54	0,35

(2) PRÉFINANCEMENT NET

Conformément aux principes de la comptabilité d'exercice, les avances effectuées par le FED sont inscrites à l'actif. Les chiffres relatifs au préfinancement ouvert ont été fournis par l'ordonnateur (voir tableau 2.1). Le préfinancement est présenté net des ordres de recouvrement d'avances encore ouverts et du montant estimé des préfinancements apurés à la clôture de l'exercice et en attente de confirmation.

Pour la première fois en 2007 et dans un souci de transparence, le préfinancement n'est pas présenté net des ordres de recouvrement à émettre (voir note 1.4). Ce retraitement n'a aucune incidence sur l'actif net des Fonds.

Tableau 2

(En millions d'euros)

Préfinancement net	notes	7 ^e FED	8 ^e FED	9 ^e FED	Total 31.12.2007	Total 31.12.2006
Préfinancement (brut)	2.1	152,34	383,89	2 230,29	2 766,52	3 024,37
Avances pour la gestion des bourses d'études	2.2			1,38	1,38	1,58
— Estimation préfinancement apuré	2.3	- 72,08	- 253,19	- 1 475,24	- 1 800,51	
— Ordres de recouvrement ouverts	1.5	- 4,90	- 3,72	- 3,25	- 11,88	- 20,48
— Ordres de recouvrement à émettre (2006)	1.4				0,00	- 196,58
Total		75,36	126,98	753,18	955,52	2 808,88

(2.1) Préfinancement (brut)

De nombreux contrats prévoient le versement d'avances avant le début des travaux, de la livraison de fournitures ou de la prestation de services. Parfois, les calendriers de paiement des contrats prévoient le versement d'avances sur la base de rapports sur l'état d'avancement des travaux. Les avances, qui sont normalement versées dans la monnaie du pays ou territoire d'exécution du projet, apparaissent toutefois séparément dans les comptes de l'ordonnateur afin de permettre leur apurement.

Le tableau ci-après présente l'encours des avances (exception faite des programmes d'ajustement structurel et du programme de soutien budgétaire direct) enregistrées dans la comptabilité de l'ordonnateur à la fin de l'exercice. La conversion en euros est faite sur la base des taux de change officiels au 31 décembre (voir point 1.3.1.3).

Tableau 2.1

(En millions d'euros)

Préfinancement (brut)	7 ^e FED	8 ^e FED	9 ^e FED	TOTAL
Total au 31.12.2007	152,34	383,89	2 230,29	2 766,52
Total au 31.12.2006	223,67	959,66	1 841,04	3 024,37
Variation	- 71,34	- 575,76	389,26	- 257,84

(2.2) Avances pour la gestion des bourses d'études

Ce montant correspond aux avances versées aux organismes externes dans le cadre de la gestion des bourses d'études.

(2.3) Estimation préfinancement apuré

Ce montant représente les charges à payer calculées par l'ordonnateur, qui correspondent aux dépenses éligibles qui ont été engagées par les bénéficiaires des préfinancements en cours en fin d'exercice, mais n'ont pas encore été déclarées. Il est considéré comme une charge dans le compte de résultat économique et a été reclassé de la rubrique «dettes» à la rubrique «préfinancement» pour la première fois en 2007. Ce reclassement n'ayant aucune incidence sur l'actif net agrégé, le bilan d'ouverture n'a pas été recalculé.

À titre d'information, l'incidence du reclassement sur l'actif circulant et le passif à court terme est détaillée ci-après:

(En millions d'euros)

	Notes	Tels que présentés dans les comptes définitifs 2006	Reclassement	Solde ajusté 31.12.2006
ACTIF CIRCULANT				
Créances à recevoir	1	216,83		216,83
Préfinancement net	2	2 808,88	- 1 789,36	1 019,53
Autre actif circulant	3	0,95		0,95
Trésorerie et équivalents de trésorerie		291,50		291,50
<i>Comptes de sécurité STABEX</i>	5	191,60		191,60
<i>Fonds spécial RDC</i>	6	3,42		3,42
<i>Avoirs en banque</i>	7	96,48		96,48
Total de l'actif		3 318,17	- 1 789,36	1 528,81
PASSIF À COURT TERME				
Dettes	8	2 095,86	- 1 789,36	306,50
Total du passif		2 095,86	- 1 789,36	306,50
Actif net		1 222,31	0,00	1 222,31

(3) AUTRE ACTIF CIRCULANT

Il s'agit de l'ensemble des paiements/recettes en attente d'une affectation aux projets appropriés et au compte de résultat économique.

Tableau 3

(En millions d'euros)

Autre actif circulant	9 ^e FED	Total au 31.12.07	Total au 31.12.06
Dépenses non affectées	1,19	1,19	2,65
Dévaluation	0,00	0,00	0,00
Produits non affectés	- 4,55	- 4,55	- 2,12
Compensations partielles	0,70	0,70	0,42
Total	- 2,65	- 2,65	0,95

(4) COMPTES DE LIAISON

Pour des raisons d'efficacité, il existe une trésorerie unique pour l'ensemble des FED en cours de mise en œuvre, ce qui a pour conséquence de générer des opérations réciproques entre les différents FED, qui sont compensées par des comptes de liaison entre les différents bilans.

Tableau 4

(En millions d'euros)

Comptes de liaison	7 ^e FED	8 ^e FED	9 ^e FED	Total au 31.12.07	Total au 31.12.06
vers/à partir du 6 ^e FED	2 279,31	- 2 065,45	- 213,85	0,00	
vers/à partir du 7 ^e FED			2 037,08	2 037,08	- 410,80
vers/à partir du 8 ^e FED			- 3 301,13	- 3 301,13	- 385,12
vers/à partir du 9 ^e FED	- 2 037,08	3 301,13		1 264,05	795,93
	242,23	1 235,68	- 1 477,91	0,00	0,00

Tableau 4.1

(En millions d'euros)

Comptes de liaison	7 ^e FED	8 ^e FED	9 ^e FED	Total
2007				
Actif	2 279,31	3 301,13	2 037,08	7 617,51
Passif	2 037,08	2 065,45	3 514,98	7 617,51
Total 2007	242,23	1 235,68	- 1 477,91	0,00
2006				
Actif	2 279,31	2 450,58	1 868,50	6 598,39
Passif	1 868,50	2 065,45	2 664,43	6 598,39
Total 2006	410,80	385,12	- 795,93	0,00

(5) COMPTES DE SÉCURITÉ STABEX

STABEX est l'acronyme d'un mécanisme de financement compensatoire de la Commission européenne visant à assurer la stabilité des recettes à l'exportation des pays ACP. Il a été instauré par la première Convention de Lomé (1975) dans le but de remédier aux effets néfastes de l'instabilité des recettes à l'exportation provenant de produits agricoles.

Le solde des comptes de sécurité STABEX représente le total des crédits STABEX disponibles qui sera transféré à l'État ACP bénéficiaire à une date ultérieure. Ce montant total concerne le 8^e FED, à l'exception des 2,51 millions d'euros alloués au Soudan, qui relèvent du 7^e FED.

Tableau 5

(En millions d'euros)

Comptes de sécurité STABEX	FED	Solde au 31.12.2006	Intérêts	Paiements	Solde au 31.12.2007
BÉNIN	8th	0,05	0,00		0,05
BURKINA	8th	0,78	0,01	0,78	0,01
BURUNDI	7th/8th	26,62	1,05	26,99	0,68
CAMEROUN	8th	5,52	0,04	5,54	0,02
COMORES	8th	0,06	0,00		0,06
DOMINIQUE	8th	0,26	0,01	0,19	0,08
ÉTHIOPIE	8th	0,93	0,04		0,96
GAMBIE	8th	1,03	0,04		1,07
GRENADE	8th	0,34	0,01		0,35
GUINÉE-BISSAU	8th	0,34	0,01		0,35
CÔTE D'IVOIRE	8th	15,85	0,44	14,73	1,57

(En millions d'euros)

Comptes de sécurité STABEX	FED	Solde au 31.12.2006	Intérêts	Paiements	Solde au 31.12.2007
JAMAÏQUE	8th	0,60	0,02		0,62
MADAGASCAR	8th	0,65	0,03		0,68
MALAWI	8th	0,94	0,04		0,97
MAURITANIE	8th	18,22	0,72	18,56	0,38
PAPOUASIE-NOUVELLE-GUINÉE	8th	0,68	0,03		0,70
RWANDA	8th	5,89	0,23		6,12
SÉNÉGAL	8th	10,33	0,41		10,74
SIERRA LEONE	8th	3,13	0,12	3,19	0,07
SAINTE-LUCIE	8th	14,05	0,56		14,60
ÎLES SALOMON	8th	0,08	0,00	0,08	0,00
SOUDAN	7th/8th	54,52	1,94	7,83	48,62
SAINT-VINCENT-ET-LES GRENADINES	8th	4,05	0,16		4,21
TANZANIE	8th	14,00	0,26	10,70	3,56
TONGA	8th	0,09	0,00		0,09
OUGANDA	8th	9,72	0,07	9,78	0,00
ZIMBABWE	8th	2,90	0,11		3,01
Total STABEX		191,60	6,38	98,37	99,61

Outre ces crédits, d'autres crédits STABEX sont détenus par les États ACP bénéficiaires. Lorsque la Commission et l'État (ACP) bénéficiaire sont parvenus à un accord sur l'utilisation des fonds STABEX, une convention de transfert est signée par les deux parties. Conformément aux dispositions de l'article 211 de l'accord Lomé IV ⁽¹⁾ (dans sa version révisée), les crédits sont transférés sur un compte ouvert au nom de l'État ACP; il s'agit d'un compte portant intérêt pour lequel la présentation de 2 signatures (fonctionnaire de la Commission et État ACP) est requise. Le fonctionnaire de la Commission conserve la signature sur ce compte afin de s'assurer que les crédits sont décaissés selon les modalités prévues.

Étant donné que ces crédits sont la propriété de l'État ACP, ils ne sont pas enregistrés à l'actif dans les comptes annuels du FED et les transferts vers ces comptes sont comptabilisés comme des paiements STABEX. Des informations concernant ces comptes figurent toutefois dans le rapport annuel relatif à la gestion financière des FED ⁽²⁾.

(6) COMPTE SPÉCIAL RDC

Ce solde représente les montants disponibles pour la RDC, conformément aux dispositions de la décision 2003/583/CE ⁽³⁾ du Conseil.

(7) AVOIRS EN BANQUE

Conformément à l'article 129 du règlement financier applicable au 9^e FED, la trésorerie est présentée dans le bilan du 9^e FED.

Tableau 7

(En millions d'euros)

Trésorerie et équivalents de trésorerie	Notes	Solde au 31.12.2007	Solde au 31.12.2006
Comptes de trésorerie	7.1	208,09	3,55
Payeurs délégués locaux	7.2	54,67	59,37
Payeurs délégués en Europe	7.3	13,06	21,29

⁽¹⁾ JO L 156 du 29.5.1998, p. 3-106.

⁽²⁾ COM(2008) 224

⁽³⁾ JO L 198 du 6.8.2003, p. 8.

(En millions d'euros)

Trésorerie et équivalents de trésorerie	Notes	Solde au 31.12.2007	Solde au 31.12.2006
Compte courant STABEX	7.4	8,47	12,17
Fonds en route	7.5	0,95	0,10
Total		285,24	96,48

(7.1) Comptes de trésorerie

Il s'agit des soldes des comptes ouverts auprès des banques centrales des différents États membres, où sont versées les contributions au FED. Le comptable effectue des transferts de ces comptes vers les payeurs délégués en Europe.

(7.2) Payeurs délégués locaux

Il s'agit des montants détenus sur des comptes bancaires dans les pays ACP et les PTOM, qui sont utilisés pour effectuer des paiements en monnaie locale dans le pays bénéficiaire. Ces comptes sont généralement libellés en euros ou, pour certains d'entre eux, dans la monnaie d'un État membre de la Communauté.

(7.3) Payeurs délégués en Europe

Il s'agit des comptes détenus auprès de banques commerciales établies dans les États membres (UE 15) et auprès de la BEL. Ces comptes sont libellés en euros et utilisés pour effectuer des paiements à des bénéficiaires de l'Union et du reste du monde. Les paiements se font généralement en euros, mais peuvent aussi s'effectuer dans d'autres monnaies. Ces fonds sont également utilisés pour réapprovisionner les comptes des payeurs délégués locaux et le compte de liaison avec le budget général de l'UE.

(7.4) Compte courant STABEX

Ce montant représente le solde du compte principal STABEX, qui sera rendu disponible pour le Togo grâce à un transfert vers un compte de sécurité, une fois que les instructions auront été reçues de l'ordonnateur. La diminution de 3,70 millions d'euros par rapport à 2006 est imputable au transfert vers le compte principal du FED (affectation à la réserve générale pour le développement à long terme) effectué en 2007 conformément aux instructions de l'ordonnateur.

Les intérêts produits par ce compte sont périodiquement transférés vers le compte principal du FED afin d'être utilisés conformément à l'article 1^{er}, paragraphe 3, et à l'article 9 de l'accord interne applicable au 9^e FED.

(7.5) Fonds en route

Certaines reconstitutions de ressources effectuées avant la fin de l'exercice n'ont été enregistrées par la banque bénéficiaire qu'en 2008.

(8) DETTES

Tableau 8

(En millions d'euros)

Dettes	Notes	7 ^e FED	8 ^e FED	9 ^e FED	Total au 31.12.2007	Total au 31.12.2006
Produits reportés	8,1			211,08	211,08	3,49
Compte liaison avec budget général de l'UE	8,2			8,92	8,92	- 49,73
Charges à payer		19,59	124,35	340,04	483,98	2 142,10
<i>Paiements non finalisés</i>	8,3	4,22	15,85	62,04	82,11	110,29
<i>Éligibilité à confirmer</i>	8,4	3,76	30,00	81,19	114,96	107,19
<i>Factures à recevoir</i>	8,5	83,69	331,69	1 672,04	2 087,42	1 924,62
— <i>Estimation préfinancement apuré</i>	2,3	- 72,08	- 253,19	- 1 475,24	- 1 800,51	0,00
Total		19,59	124,35	560,05	703,98	2 095,86

(8.1) Produits reportés

Tableau 8.1

(En millions d'euros)

Contributions reçues anticipativement	Solde au 31.12.2007	Solde au 31.12.2006
Irlande	1,00	3,49
Royaume-Uni	208,09	
Finlande	2,00	
Total	211,08	3,49

(8.2) Compte de liaison avec le budget général de l'UE

Depuis le début de l'exercice 2005, les paiements aux bénéficiaires de l'Union sont exécutés via SWIFT par le budget général de l'Union européenne. Un compte courant a été ouvert à cet effet. Ce compte est présenté dans le tableau des flux de trésorerie comme un équivalent de trésorerie.

Charges à payer

Les informations comptables fournies par le système informatique comptable actuel (OLAS) ont été ajustées de telle sorte que les chiffres soient conformes aux principes de la comptabilité d'exercice. Des informations complémentaires ont été transmises par l'ordonnateur. Ce poste comprend les paiements non finalisés, l'éligibilité à confirmer et une estimation des factures à recevoir fondée sur le degré d'avancement des projets.

En 2007, la méthode de détermination des charges à payer a été affinée afin que l'analyse intègre le type de contrat.

Le montant estimé des dépenses éligibles engagées par les bénéficiaires des préfinancements en cours mais non encore déclarées en fin d'exercice est désormais inscrit comme un préfinancement (voir note 2.3).

(8.3) Paiements non finalisés

Il s'agit des paiements autorisés avant le 31 décembre 2007, mais exécutés par la banque en 2008. Les montants inscrits dans les comptes de l'ordonnateur figurent dans le tableau 8.3.

Tableau 8.3

(En millions d'euros)

Paiements non finalisés	7 ^e FED	8 ^e FED	9 ^e FED	Total
Total au 31.12.07	4,22	15,85	62,04	82,11
Total au 31.12.06	4,02	26,58	79,69	110,29
Variation	0,19	-10,72	-17,65	-28,18

(8.4) Éligibilité à confirmer

Il s'agit des factures reçues avant la fin de l'exercice 2007, mais qui n'avaient pas encore été analysées à la clôture de celui-ci. Les montants inscrits dans les comptes de l'ordonnateur figurent dans le tableau 8.4.

Tableau 8.4

(En millions d'euros)

Éligibilité à confirmer	7 ^e FED	8 ^e FED	9 ^e FED	Total
Total au 31.12.07	3,76	30,00	81,19	114,96
Total au 31.12.06	9,31	42,99	54,89	107,19
Variation	- 5,55	- 12,99	26,30	7,77

(8.5) Factures à recevoir

Ces montants reflètent les dépenses qui ont été engagées, mais pas encore facturées (travaux en cours dans le cadre de projets importants, par exemple). Les montants estimés par l'ordonnateur figurent dans le tableau 8.5.

Tableau 8.5

(En millions d'euros)

Factures à recevoir	7 ^e FED	8 ^e FED	9 ^e FED	Total
Total au 31.12.2007	83,69	331,69	1 672,04	2 087,42
Total au 31.12.2006	79,29	582,17	1 263,17	1 924,62
Variation	4,40	- 250,48	408,87	162,80

Fonds et réserves

(9) CAPITAL APPELÉ

Tableau 9

(En millions d'euros)

	6 ^e FED	7 ^e FED	8 ^e FED	9 ^e FED	Total FED
Capital 2007		0,00	0,00	10 460,15	10 460,15
Capital du Fonds (a)		10 940,00	12 840,00	11 699,32	35 479,32
Fonds non appelés (b)		0,00	0,00	10 460,15	10 460,15
Capital appelé (a) — (b)		10 940,00	12 840,00	1 239,17	25 019,17
Capital 2006					
Capital du Fonds (a)	7 560,00	10 940,00	12 840,00	11 659,15	42 999,15
Fonds non appelés (b)	0,00	0,00	1 545,00	11 554,15	13 099,15
Capital appelé (a) — (b)	7 560,00	10 940,00	11 295,00	105,00	29 900,00

Le **capital du Fonds** correspond au total des contributions à recevoir des États membres pour le FED concerné, conformément à l'accord interne ⁽¹⁾ passé entre les États membres, d'une part, et les États ACP et PTOM bénéficiaires, d'autre part.

⁽¹⁾ Accord interne relatif au financement et à la gestion des aides de la Communauté dans le cadre de la quatrième convention ACP-CEE (JO L 229 du 17.8.1991), applicable au 7^e FED; Accord interne relatif au financement et à la gestion des aides de la Communauté dans le cadre du second protocole financier de la quatrième convention ACP-CE (JO L 156 du 29.5.1998), applicable au 8^e FED, et accord interne relatif au financement et à la gestion des aides de la Communauté dans le cadre de l'accord de Cotonou (JO L 317 du 15.12.2000), applicable au 9^e FED.

La dotation initiale pour le 9^e FED (actuel), d'un montant total de 10 555 millions d'euros à l'origine, a été augmentée en 2004 d'un montant de 105 millions d'euros dégagé par la BEI conformément aux dispositions de la décision 2003/583/CE du Conseil. Cette dotation supplémentaire est destinée à financer des actions à mener en République démocratique du Congo.

L'article 2, paragraphe 2, de l'accord interne relatif au 9^e FED a établi une réserve de 1 000 millions d'euros. Depuis 2004, une série de décisions du Conseil ⁽¹⁾ ont permis de débloquer 999 millions d'euros. Le reliquat de 1 million d'euros a été débloqué en 2007.

À la suite de la décision du Conseil conjoint ACP-UE du 25 mai 2007 ⁽²⁾, la Commission a décidé de procéder à l'appel de contributions volontaires supplémentaires à l'appui de la facilité de soutien à la paix en Afrique, dans le cadre de la coopération intra-ACP. Les montants sont détaillés par pays dans le tableau 9.1.

Les états financiers agrégés 2007 comprennent les 7^e, 8^e et 9^e FED. L'état agrégé des variations de l'actif net présente la clôture du 6^e FED comme un événement de 2007. La clôture du 6^e FED n'avait pas été présentée en 2006, alors qu'elle avait effectivement eu lieu à cette époque. Comme l'actif net du 6^e FED était égal à zéro à la fin de 2006, une exclusion du 6^e FED n'aurait eu aucune incidence sur l'actif net agrégé. À titre d'information, l'incidence de la clôture du 6^e FED sur les fonds et réserves agrégés est détaillée ci-après:

(En millions d'euros)

	Tels que présentés dans les comptes définitifs 2006	Ajustement visant à exclure le 6 ^e FED	Solde ajusté 31.12.2006
FONDS ET RÉSERVES			
Capital appelé	29 900,00	- 7 560,00	22 340,00
Résultat reporté des exercices précédents	- 26 787,49	7 300,94	- 19 486,54
Résultat de l'exercice	- 2 924,04	0,00	- 2 924,04
Réserves	1 033,84	259,06	1 292,89
Actif net	1 222,31	0,00	1 222,31

Les **fonds non appelés** représentent la dotation initiale non encore exigible des États membres.

Le **capital appelé** est constitué du montant des dotations initiales appelées aux fins de leur transfert sur les comptes de trésorerie par les États membres, conformément à la procédure définie à l'article 8 du règlement financier, par laquelle, chaque année, la Commission arrête et communique au Conseil l'état des paiements à prévoir pour l'exercice suivant ainsi que l'échéancier des appels de contributions. La Commission doit justifier le montant demandé sur la base de sa capacité à déboursier réellement les ressources proposées.

Les contributions appelées et reçues au cours de l'exercice 2007 sont détaillées dans le tableau 9.1. En 2007, les contributions dues au titre du 8^e FED ont été totalement épuisées et l'ordonnateur a entamé l'appel des contributions du 9^e FED, qui ont été augmentées des contributions volontaires.

Tableau 9.1

(En millions d'euros)

Contributions	%	Appelées en 2006	Reçues en 2006	Appelées en 2007 (8 ^e FED)	Appelées en 2007 (9 ^e FED)	Contributions volontaires 2007	Reçues en 2007	Total appelées 8 ^e FED	Non appelées 9 ^e FED
Autriche	2,65	66,52	66,52	40,68	29,28		69,96	289,12	276,93
Belgique	3,92	98,39	98,39	60,24	43,25	1,25	104,74	427,74	409,71
Danemark	2,14	53,71	53,71	33,29	23,21		56,50	233,91	224,07
Finlande	1,48	37,15	37,15	22,83	16,24		39,07	161,58	154,78

⁽¹⁾ Décision 2004/289/CE du Conseil, décisions n° 6/2005 et n° 7/2005 du Conseil des ministres ACP-CE du 22.11.2005.

⁽²⁾ Décision n° 2/2007 du Conseil conjoint du 25 mai 2007: relative à la position à adopter par la Communauté au sein du Conseil des ministres ACP-CE en vue de permettre des contributions bilatérales supplémentaires à l'appui des objectifs de l'instrument financier pour la paix en Afrique, à gérer par la Commission.

(En millions d'euros)

Contributions	%	Appelées en 2006	Reçues en 2006	Appelées en 2007 (8 ^e FED)	Appelées en 2007 (9 ^e FED)	Contributions volontaires 2007	Reçues en 2007	Total appelées 8 ^e FED	Non appelées 9 ^e FED
France	24,30	609,93	623,65	375,32	266,21	10,00	651,52	2 653,44	2 541,70
Allemagne	23,36	586,34	586,34	361,49	255,22	25,00	641,70	2 551,49	2 444,07
Grèce	1,25	31,38	31,38	18,81	14,19	0,50	33,50	136,00	130,25
Irlande	0,62	15,56	15,56	9,97	6,40	2,00	18,37	68,10	65,24
Italie	12,54	314,75	314,75	193,61	137,45		331,06	1 369,23	1 311,57
Luxembourg	0,29	7,28	7,28	4,24	3,41	0,20	7,86	31,43	30,10
Pays-Bas	5,22	131,02	131,02	80,40	57,41		137,81	569,78	545,77
Portugal	0,97	24,35	24,35	15,44	10,17		25,61	106,38	101,92
Espagne	5,84	146,58	146,58	90,37	63,80		154,18	637,87	611,02
Suède	2,73	68,52	68,52	41,65	30,43		72,07	297,58	285,03
Royaume-Uni	12,69	318,52	318,52	196,66	138,35		335,02	1 386,35	1 328,00
Estonie	N.A.					0,03	0,03	N.A.	N.A.
République tchèque	N.A.					0,18	0,18	N.A.	N.A.
BEI 8 ^e FED								120,00	N.A.
STABEX								1 800,00	N.A.
Total	100,00	2 510,00	2 523,72	1 545,00	1 095,00	39,17	2 679,17	12 840,00	10 460,15

(10) RÉSERVES

Depuis l'entrée en vigueur de l'accord de Cotonou, toutes les dotations non dépensées dans les FED précédents sont transférées vers le 9^e FED après dégageant. Les ressources transférées des autres FED augmentent la dotation du Fonds qui les reçoit et diminue celle du Fonds d'origine.

Tableau 10

(En millions d'euros)

Transferts entre les FED	7 ^e FED	8 ^e FED	9 ^e FED	Consolidation	Total au 31.12.2007
vers/à partir du 5 ^e FED	526,78				526,78
vers/à partir du 6 ^e FED	181,76	94,00	490,36		766,12
vers/à partir du 7 ^e FED		532,82	933,45	1 466,26	1 466,26
vers/à partir du 8 ^e FED	- 532,82		2 721,88	2 189,06	2 189,06
vers/à partir du 9 ^e FED	- 933,45	- 2 721,88		- 3 655,33	- 3 655,33
Total	- 757,73	- 2 095,06	4 145,68	0,00	1 292,89

1.3.8. NOTES ANNEXES AU COMPTE DE RÉSULTAT ÉCONOMIQUE

(11) DÉPENSES ADMINISTRATIVES ET FRAIS FINANCIERS

Cette rubrique comprend les dépenses administratives et les frais financiers financés par les intérêts et liés au processus de déconcentration, conformément aux dispositions de l'article 1^{er}, paragraphe 3, et des articles 4 et 9 de l'accord interne applicable au 9^e FED.

En outre, à la suite de la décision 2005/599/CE du Conseil du 21 juin 2005, un montant complémentaire de 90 millions d'euros provenant de l'allocation intra-ACP a été réaffecté au financement de la déconcentration. Les dépenses de personnel et d'infrastructure de cette rubrique se sont élevées à 63 millions d'euros en 2006 et à 26 millions d'euros en 2007.

(12) TOTAL DES DÉPENSES (COMPTABILITÉ DE CAISSE)

Ces montants représentent le total des paiements pour le ou les Fonds en question au cours de l'exercice 2007 établis selon les principes de la comptabilité de caisse, y compris les avances et les ordres de recouvrement. Les chiffres cumulés figurent dans le rapport sur l'exécution financière établi par l'ordonnateur.

(13) AJUSTEMENTS EN COMPTABILITÉ D'EXERCICE

Le total des dépenses a été retraité pour être conforme à la norme comptable internationale IPSAS 3. Lorsque cela était nécessaire, les informations comptables fournies par le système comptable du FED ont été adaptées de telle sorte que les chiffres soient conformes aux principes de la comptabilité d'exercice. Des informations supplémentaires concernant les postes de charges et produits ont également été fournies par l'ordonnateur.

Tableau 13

(En millions d'euros)

Ajustements en comptabilité d'exercice augmentation annuelle 2007	notes	7 ^e FED	8 ^e FED	9 ^e FED	Variation 2007
— Préfinancement	2	- 143,41	- 828,96	- 1 085,98	- 2 058,35
— Charges financières	16			0,34	0,34
Charges à payer		- 73,03	- 527,38	- 1 057,71	- 1 658,12
<i>Paiements non finalisés</i>	8.3	0,19	- 10,72	- 17,65	- 28,18
<i>Éligibilité à confirmer</i>	8.4	- 5,55	- 12,99	26,30	7,77
<i>Factures à recevoir</i>	8.5	4,40	- 250,48	408,87	162,80
— <i>Estimation préfinancement apuré</i>	2.3	- 72,08	- 253,19	- 1 475,24	- 1 800,51
Total des ajustements		70,39	301,57	27,93	399,89

(14) TOTAL DES DÉPENSES CONFORMÉMENT À LA COMPTABILITÉ D'EXERCICE

Les dépenses des projets par FED ont été recalculées conformément aux normes comptables internationales applicables. Les dépenses relatives à chaque instrument d'aide seront présentées conformément à la comptabilité d'exercice à partir de l'exercice 2009, une fois que la migration des comptes vers le nouveau système informatique (ABAC) aura été réalisée.

(15) PRODUITS FINANCIERS

Les produits d'intérêts relèvent du 9^e FED. La seule exception concerne les intérêts des comptes de sécurité STABEX, qui relèvent du 8^e FED, étant donné que cet instrument d'aide est absent du 9^e FED.

Tableau 15

(En millions d'euros)

Intérêts perçus en 2007	notes	8 ^e FED	9 ^e FED	Total au 31.12.2007	Total au 31.12.2006
BEI	15.1		2,49	2,49	10,56
Banques européennes	15.1		9,80	9,80	11,44
Ordres de recouvrement	15.2		0,04	0,04	0,00
Comptes de sécurité STABEX	15.3	6,18		6,18	9,13
Contribution spéciale RDC	15.3		0,14	0,14	0,49
Total intérêts		6,18	12,47	18,65	31,61

(15.1) Intérêts BEI et banques européennes

Les intérêts produits par les comptes des payeurs délégués en Europe (y compris le compte principal STABEX) peuvent servir à financer des projets, conformément à l'article 1^{er}, paragraphe 3, et à l'article 9 de l'accord interne applicable au 9^e FED. Ils entraînent une augmentation effective de la dotation globale des Fonds.

(15.2) Intérêts de retard constatés sur les ordres de recouvrement

Il s'agit des intérêts acquis au titre du paiement tardif des ordres de recouvrement par certains débiteurs. Ces fonds peuvent servir à financer des projets, conformément à l'article 1^{er}, paragraphe 3, et à l'article 9 de l'accord interne applicable au 9^e FED. Ils entraînent une augmentation effective de la dotation globale des Fonds.

(15.3) Intérêts sur les comptes de sécurité STABEX et le compte spécial RDC

Il s'agit des intérêts produits par les comptes de sécurité STABEX et par le compte spécial RDC. S'il est vrai que ces revenus font augmenter le montant total dont dispose le Fonds, il convient de garder à l'esprit que tout revenu généré par ces comptes est affecté au but spécifique et à l'État bénéficiaire concerné (voir note 5).

(16) CHARGES FINANCIÈRES

Cette catégorie de dépenses est comptabilisée parmi les dépenses administratives dans le système informatique actuel (OLAS). Dans un souci de transparence, ces charges sont dorénavant présentées dans une rubrique séparée. En 2007, les charges financières ont atteint 0,34 million d'euros.

1.4. ÉLÉMENTS HORS BILAN

Les garanties sont détenues en couverture du préfinancement et libérées une fois le paiement final effectué dans le cadre d'un projet. Conformément au principe de prudence et aux dispositions de la norme IPSAS 19, les actifs éventuels ne sont pas comptabilisés dans les états financiers. Ils sont mentionnés ici en annexe dans un souci de transparence. Pour ce type de garantie, deux valeurs doivent être fournies: la valeur «nominale» et la valeur «en cours». Pour la valeur «nominale», l'événement générateur est lié à l'existence de la garantie. La valeur nominale est présentée comme un actif éventuel. Pour la valeur «en cours», l'événement générateur de la garantie est le paiement du préfinancement et/ou l'apurement ultérieur.

Au 31 décembre 2007, la valeur «nominale» des garanties reçues pour les préfinancements s'élevait à 576,79 millions d'euros (voir tableau ci-dessous), contre 310,61 millions pour la valeur «en cours».

Garanties	Préfinancement	Retenue de garanties	Performance	Total 31.12.2007	Total 31.12.2006
7 ^e FED	56,52	17,19	32,09	105,80	111,70
8 ^e FED	145,58	38,35	75,42	259,36	308,71
9 ^e FED	374,68	104,75	159,60	639,04	302,62
Total	576,79	160,30	267,11	1 004,20	723,02

2. RAPPORT SUR L'EXÉCUTION FINANCIÈRE

NOTE INTRODUCTIVE

FED antérieurs

La décision n° 1/2000 du Conseil ACP-CE du 27.7.2000 concernant des mesures transitoires prévoit qu'une partie des ressources non affectées des FED antérieurs soit utilisée conformément aux dispositions y relatives de l'accord de Cotonou, applicables de façon anticipée selon les mesures transitoires.

La décision n° 410/2001 de la Commission du 16.3.2001, qui a pour objet de fixer les allocations aux programmes indicatifs pour les pays ACP au titre de l'accord de partenariat ACP-CE, prévoit que les ressources non allouées des FED précédents soient utilisées pour la mise en œuvre conformément aux règles et procédures des FED respectifs pour un montant maximal de 1 200 millions d'euros. Ceci pendant la période précédant l'entrée en vigueur du protocole financier du 9^e FED.

La décision n° 1033/2001 de la Commission du 15.6.2001 a fixé les allocations aux programmes régionaux et à la coopération intra-ACP dans le cadre du protocole financier de l'accord de partenariat ACP-CE.

La décision n° 1252/2002 de la Commission du 11.7.2002 a, d'une part, augmenté l'enveloppe destinée à la coopération intra-ACP de 60 millions d'euros, à partir des réserves générales des 6^e et 7^e FED et, d'autre part, prévu l'utilisation de ces fonds supplémentaires pendant la période précédant l'entrée en vigueur du protocole financier du 9^e FED, conformément aux règles et procédures applicables aux FED d'origine.

Enfin, la décision n° 3/2002 du Conseil ACP-CE du 23.12.2002 a notamment prélevé un montant de 25 millions d'euros des ressources non affectées du 8^e FED (réserve générale), afin de l'affecter à la coopération régionale au titre de l'accord de partenariat ACP-CE.

Comme cela a été fait pour les années précédentes, afin d'assurer une transparence dans la présentation des comptes de l'année 2007, les différents tableaux présentés ci-après reprennent de façon distincte à l'intérieur de chaque FED (7^e et 8^e FED) la partie utilisée sur la base de la programmation prévue dans les Conventions de Lomé et la partie utilisée sur la base de la programmation prévue dans l'accord de Cotonou. En ce qui concerne cette dernière, l'enregistrement et la présentation des comptes ont été effectués sur la base de l'article 3.2 de l'annexe IV de l'accord de partenariat ACP-CE en ce qui concerne les pays. Cet article prévoit, pour les pays ACP, une enveloppe A destinée à couvrir le soutien macroéconomique et le soutien aux programmes et projets ainsi qu'une enveloppe B destinée à couvrir des besoins imprévus tels que l'aide d'urgence, les initiatives d'allègement de la dette et le soutien destiné à atténuer les effets néfastes de l'instabilité des recettes d'exportation ⁽¹⁾. En ce qui concerne les régions, la présentation est fondée sur la programmation régionale telle que mentionnée dans le chapitre 2 de l'accord de partenariat ACP-CE (programmes indicatifs régionaux et coopération intra-ACP).

En application de la décision C(2003) 1904 de la Commission du 16 juin 2003 telle que modifiée par les décisions C(2006) 3862 du 24 août 2006 et C(2007) 2149 du 24 mai 2007, tous les reliquats des FED antérieurs à la date d'entrée en vigueur de l'accord de Cotonou, ainsi que tous les montants désengagés après ces dates de projets en cours au titre desdits Fonds, ont été transférés au **9^e FED**. Toute ressource ainsi transférée au 9^e FED après avoir été précédemment attribuée au programme indicatif d'un État ACP ou d'une région a été attribuée à cet État ou à cette région. Par contre, les ressources non allouées ont été transférées vers des réserves qui ont fait l'objet d'une nouvelle programmation dans le cadre du 9^e FED. Le 6^e FED ayant été clôturé en 2006, les comptes annuels ne contiennent plus de tableaux d'exécution relatifs à ce FED. Par contre, l'exécution des soldes transférés se retrouvent dans le 9^e FED.

9^e FED

L'accord de partenariat ACP-CE, signé le 23 juin 2000 à Cotonou par les États membres de la Communauté européenne et les États d'Afrique, des Caraïbes et du Pacifique (ACP), est entré en vigueur le 1^{er} avril 2003.

La décision relative à l'association des pays et territoires d'outre-mer (PTOM) à la Communauté européenne (2001/822/CE), adoptée le 27 novembre 2001 par le Conseil de l'Union européenne (UE), est entrée en vigueur le 2 décembre 2001.

L'accord de Cotonou a été conclu pour une période de vingt ans avec une clause de révision ainsi qu'un protocole financier pour chaque période de cinq ans mais qui, pour le premier protocole financier (financé par le 9^e FED), après prise en compte des reliquats des FED antérieurs ⁽²⁾, couvre la période jusqu'à fin 2007 ⁽³⁾ et, pour le deuxième protocole financier (qui sera financé par le 10^e FED), est modifiable (et couvrira de fait 6 ans ⁽⁴⁾).

⁽¹⁾ Les ressources non allouées des FED précédents incluent le reliquat des fonds SYSMIN qui, par décision 3/2000 du Conseil de ministres ACP-CE, a été établi à 410,926 millions. La décision PE/410/2001 de la Commission inclut ces ressources dans la programmation des enveloppes indicatives nationales (partie B) au titre du protocole financier de l'accord de partenariat ACP-CE.

⁽²⁾ Annexe I, paragraphe 5, de l'accord de Cotonou.

⁽³⁾ Décision 2005/446/CE du Conseil du 30.5.2005 (JO L 156 du 18.6.2005, p 19).

⁽⁴⁾ Annexe 1a(1) et Annexe 1b (2^e Protocole financier (maintenant appelé Cadre Financier Pluriannuel)) de l'accord de Cotonou.

Le montant fixé pour le 9^e FED est de 13 800 millions d'euros dont 13 500 millions d'euros attribués aux États ACP conformément au premier protocole financier inclus dans l'accord de Cotonou, 175 millions d'euros affectés aux PTOM (prévus par la décision du Conseil de l'UE relative à l'association des PTOM) et 125 millions d'euros réservés à la Commission européenne pour couvrir les frais liés à la mise en œuvre des ressources du 9^e FED (prévus par l'accord interne du 9^e FED).

L'enveloppe du développement à long terme en faveur des États ACP se compose de deux éléments:

Une **enveloppe A** destinée au soutien macroéconomique, aux politiques sectorielles, aux programmes et projets en appui à l'aide communautaire, qui correspond à l'allocation des PIN et de l'ajustement structurel pour les FED antérieurs.

Une **enveloppe B** destinée à couvrir des besoins imprévus tels que l'aide d'urgence, des contributions à des initiatives d'allègement de la dette ainsi qu'un soutien destiné à atténuer les effets néfastes de l'instabilité des recettes d'exportations et qui, d'une manière générale, correspond aux allocations Stabex, Sysmin et aide d'urgence pour les FED antérieurs.

Sur le montant total du 9^e FED réservé aux États ACP, un montant de 1 000 millions d'euros a été débloqué dans le courant des années 2004 et 2005 après un examen par le Conseil de l'UE, sur la base d'une proposition de la Commission européenne:

- **250 millions d'euros** ont été débloqués sur la base d'une décision du Conseil (2004/289/CE du 22 mars 2004) et affectés aux fonds intra-ACP (ressources naturelles) pour financer l'action relative à la Facilité pour l'eau.
- **18 millions d'euros** ont été débloqués sur la base d'une décision du Conseil (10752/05 du 19 juillet 2005) et affectés à l'enveloppe de soutien au développement à long terme pour financer le programme indicatif national du Timor-Oriental durant la période 2006-2007.
- **482 millions d'euros** ont été débloqués sur la base de la décision du Conseil des ministres (6/2005 du 22 novembre 2006) et affectés à l'enveloppe de soutien au développement à long terme (352 millions d'euros), à l'appui à la coopération et l'intégration régionale (48 millions d'euros) et à la facilité d'investissement (82 millions d'euros). Ces ressources ont été allouées pour financer l'initiative européenne dans le domaine de l'énergie (220 millions d'euros), les contributions à la facilité de financement internationale de la gestion des risques liés aux produits de base (25 millions d'euros), l'adaptation aux nouvelles règles communautaires sanitaires et phytosanitaires en matière d'alimentation animale et humaine (30 millions d'euros), le renforcement de l'Union africaine (50 millions d'euros), une contribution à l'initiative accélérée «Education pour tous» (63 millions d'euros), la lutte contre le sida, la malaria et la tuberculose (62 millions d'euros) et les frais de fonctionnement du CDE/CTA (32 millions d'euros).
- **250 millions d'euros** ont été débloqués sur la base d'une décision du Conseil des ministres (7/2005 du 22 novembre 2005 et rectificatif du 1^{er} février 2006) et affectés à l'enveloppe de soutien au développement à long terme (185 millions d'euros), à l'appui à la coopération et l'intégration régionale (24 millions d'euros) et à la facilité d'investissement (41 millions d'euros). Ces ressources ont été allouées pour financer également l'action relative à la Facilité pour l'eau.

Par conséquent, les dotations du 9^e FED en faveur des États ACP, en tenant compte du déblocage du milliard conditionnel et des dotations gérées directement par la Banque européenne d'investissement (BEI), peuvent être résumées de la manière suivante:

(En millions d'euros)

	Dotation 9 ^e FED	Dotations non ouvertes (gestion BEI)	Dotations ouvertes OLAS (gestion CE)
Enveloppe développement long terme	10 000,00	(186,85) ⁽¹⁾	9 813,15
Enveloppe régionale	1 300,00		1 300,00
Facilité d'investissement	2 200,00	(2.037,00)	163,00
Totaux	13 500,00	(2 223,85)	11 276,15

⁽¹⁾ Bonifications d'intérêts

L'ouverture des dotations PTOM du 9^e FED en faveur des PTOM, en tenant compte des dotations gérées directement par la Banque européenne d'investissement (BEI), a été effectuée de la façon suivante:

(En millions d'euros)

	Dotation 9 ^e FED	Réduction/milliard conditionnel	Dotations non ouvertes (gestion BEI)	Dotations ouvertes OLAS (gestion CE)
Enveloppe développement long terme	127,10		127,10	127,10
Réserve C	17,90	(1,00) ⁽¹⁾	16,90	17,90
Enveloppe régionale	8,00		8,00	8,00
Enveloppe études et assistance technique	2,00		2,00	2,00
Facilité d'investissement	20,00	(20,00)	0,00	20,00
Totaux	175,00	(21,00)	154,00	175,00

⁽¹⁾ Bonifications d'intérêts

La **réserve C** non allouée en faveur des PTOM est constituée afin de financer l'aide humanitaire, d'urgence et aux réfugiés ainsi que les fluctuations des recettes d'exportation, et correspond à l'enveloppe B pour les pays ACP.

La décision du Conseil (2005/599/CE) du 21 juin 2005 a affecté une enveloppe de 90 millions à l'intérieur de l'enveloppe intra-ACP au financement de la déconcentration.

En application de la décision E/982/2003 de la Commission du 16 juin 2003, tous les reliquats des FED antérieurs à la date d'entrée en vigueur de l'accord de Cotonou, ainsi que tous les montants désengagés après ces dates de projets en cours au titre desdits Fonds, ont été transférés au **9^e FED**. Toute ressource ainsi transférée au 9^e FED après avoir été précédemment attribuée au programme indicatif d'un État ACP ou d'une région a été attribuée à cet État ou à cette région. Par contre, les ressources non allouées ont été transférées vers des réserves qui ont fait l'objet d'une nouvelle programmation dans le cadre du 9^e FED. Le montant total transféré depuis l'entrée en vigueur du 9^e FED s'élève à 4,1 milliards d'euros.

En application de la décision n° 2/2007 du Conseil des ministres ACP-CE du 25 mai 2007 visant à permettre des contributions bilatérales supplémentaires pour la coopération intra-ACP en appui des objectifs de l'instrument financier pour la paix en Afrique, à gérer par la Commission, le 9^e FED a été augmenté d'un montant de 39,17 millions d'euros qui sont présentés isolés sur un instrument financier spécifique.

Les fonds du neuvième FED, y compris les dégagements attendus, ne pouvant plus être engagés au-delà du 31 décembre 2007 ⁽¹⁾, il convenait de trouver un mécanisme pour engager les reliquats disponibles avant cette date, d'une manière efficace, à l'appui des objectifs globaux de l'accord de partenariat ACP-CE. À cet effet, la décision n° 1/2007 du Conseil des ministres ACP-CE du 25 mai 2007 prévoit la réaffectation d'une partie de la réserve de l'enveloppe du 9^e FED consacrée au développement à long terme en faveur de la coopération intra-ACP au sein de l'enveloppe du neuvième FED destiné à la coopération et à l'intégration régionales. Les fonds transférés à la réserve pour développement à long terme sur la base des dispositions contenues dans les revues de fin de parcours des programmes indicatifs nationaux ainsi que les montants disponibles pour la coopération intra-ACP ont été mobilisés conformément aux dispositions de la décision n° 1/2007 de la façon suivante:

- une réserve intra-ACP unique ouverte à tous les États ACP pour l'aide d'urgence au titre de l'article 72, paragraphe 3, points a) et b), de l'accord de partenariat ACP-CE de 26,7 millions d'euros;
- cinq enveloppes B régionalisées s'élevant respectivement à 17,5 millions d'euros pour la région d'Afrique australe, à 48,9 millions d'euros pour la région de l'Afrique orientale et australe et de l'océan Indien, à 31,9 millions d'euros pour la région de l'Afrique occidentale, à 16,1 millions d'euros pour la région de l'Afrique centrale et à 35,4 millions d'euros pour la région des Caraïbes mobilisées pour contribuer à des initiatives d'allègement de la dette adoptées internationalement et à des opérations d'aide humanitaire et d'aide d'urgence conformément aux articles 72 et 73 dudit accord, sur la base de la solidarité régionale;
- un programme FLEX intra-ACP de 50 millions d'euros pour 2006 (exercice d'application 2005) ainsi qu'un programme FLEX intra-ACP d'un montant de 50 millions d'euros pour 2007 (exercice d'application 2006) visant à garantir un soutien minimal aux pays qui subissent les effets néfastes de l'instabilité des recettes d'exportation;
- renforcement de la Facilité de soutien à la paix pour l'Afrique d'un montant de 100 millions d'euros en vue de mener diverses actions de maintien de la paix, de formation et de développement des capacités;

⁽¹⁾ Décision 2005/446/CE du Conseil du 30 mai 2005, JO L 156 du 18.6.2005 p. 19-20. Voir section 1.1

- (e) soutien institutionnel accordé au secrétariat ACP afin d'assurer la transition jusqu'à l'entrée en vigueur du dixième FED et pour contribuer aux dépenses de fonctionnement du secrétariat ACP en 2008 (1 million d'euros);
- (f) renforcement de la Facilité de coopération technique intra-ACP de 2,5 millions d'euros;
- (g) 4 millions d'euros pour assurer le relais du programme d'éradication de la peste bovine en Afrique (PACE);
- (h) contribution supplémentaire de 10 millions d'euros au Réseau du savoir et de l'apprentissage dans les Caraïbes (RSAC);
- (i) couverture des besoins nouveaux et inattendus qui ne peuvent être financés par les enveloppes B pour un montant de 14,87 millions d'euros (montant affecté à une contribution supplémentaire de 3 millions d'euros en faveur du CTA et au financement de projets spécifiques (African Outlook — 1,3 million; Microfinances — 2,8 millions, Programme Pesticides — 5 millions; Observatoire des investissements — 2,8 millions));
- (j) complément du soutien accordé au Fonds mondial de lutte contre le sida, la tuberculose et le paludisme (GFATM) pour un montant de 38 millions d'euros;
- (k) complément du Fonds fiduciaire UE-ACP pour les infrastructures pour un montant de 48,7 millions d'euros, en tant qu'avance sur les crédits prévus au titre du dixième FED.

Les tableaux en annexe, relatifs aux montants décidés, contractés et payés, mentionnent des données nettes. Seul le tableau 2.7 mentionne les montants engagés et dégagés ainsi que les montants payés et récupérés de façon distincte.

2.1. DOTATIONS AU 31.12.2007

Tableau 1.1

7^e FED

Évolution des dotations: 31 décembre 2007
ANALYSE DES CRÉDITS PAR INSTRUMENT

(en millions d'euros)

Instrument	Dotation initiale	Augmentations ou réductions des ressources cumulées au 31 décembre 2006	Augmentations ou réductions des ressources en 2007	Dotation actuelle
ACP				
Lomé				
Subventions	6 215,00	- 884,60	- 50,80	5 279,60
Bonifications d'intérêts	280,00	- 81,51	0,00	198,49
Aide d'urgence	250,00	153,35	- 0,07	403,27
Aide aux réfugiés	100,00	- 16,05	- 0,10	83,86
Capitaux à risque	825,00	- 8,49	- 3,13	813,38
Stabex	1 500,00	196,69	0,00	1 696,69
Sysmin	480,00	- 39,39	- 10,08	430,54
Transfert 5 ^e FED — 7 ^e FED	0,00	312,85	- 3,85	309,00
Ajustement structurel	1 150,00	- 0,83	- 0,50	1 148,67
Pays pauvres très endettés	0,00	40,00	0,00	40,00
Allocation intra-ACP	0,00	50,00	0,00	50,00
TOTAL ACP	10 800,00	- 277,96	- 68,54	10 453,51
PTOM				
Subventions	97,50	- 11,92	- 2,41	83,17
Bonifications d'intérêts	6,00	- 1,82	0,00	4,18
Aide d'urgence	2,50	- 0,24	0,00	2,26
Aide aux réfugiés	0,50	- 0,21	0,00	0,29
Capitaux à risque	25,00	- 2,51	0,00	22,49
Stabex	6,00	0,00	0,00	6,00
Sysmin	2,50	0,00	0,00	2,50
Transfert 5 ^e FED — 7 ^e FED	0,00	9,58	- 0,97	8,61
TOTAL PTOM	140,00	- 7,12	- 3,38	129,50
TOTAL 7^e FED	10 940,00	- 285,08	- 71,91	10 583,01

Tableau 1.2

7^e FED

Évolution des dotations: 31 décembre 2007
ANALYSE DES MOUVEMENTS AU COURS DE L'EXERCICE

(en millions d'euros)

ACP	Lomé										Cotonou	Total ACP
	Subventions	Bonifications d'intérêts	Aide d'urgence	Aide aux réfugiés	Capitaux à risque	Stabex	Sysmin	Transfert 5 ^e FED — 7 ^e FED	Ajustement structurel	Pays pauvres très endettés	Intra-ACP	
Situation au 31.12.2006	5 330,40	198,49	403,35	83,95	816,51	1 696,69	440,61	312,85	1 149,17	40,00	50,00	10 522,04
Transfert au 9 ^e FED ⁽¹⁾	- 50,80	0,00	- 0,07	- 0,10	- 3,13	0,00	- 10,08	- 3,85	- 0,50	0,00	0,00	- 68,54
Situation au 31.12.2007	5 279,60	198,49	403,27	83,86	813,38	1 696,69	430,54	309,00	1 148,67	40,00	50,00	10 453,51

PTOM	Subventions	Bonifications d'intérêts	Aide d'urgence	Aide aux réfugiés	Capitaux à risque	Stabex	Sysmin	Transfert 5 ^e FED — 7 ^e FED	Total PTOM
Situation au 31.12.2006	85,58	4,18	2,26	0,29	22,49	6,00	2,50	9,58	132,88
Transfert au 9 ^e FED ⁽¹⁾	- 2,41	0,00	0,00	0,00	0,00	0,00	0,00	- 0,97	- 3,38
Situation au 31.12.2007	83,17	4,18	2,26	0,29	22,49	6,00	2,50	8,61	129,50

⁽¹⁾ Après l'entrée en vigueur de Cotonou (décision de la Commission du 16 avril 2003)

Tableau 1.3

8^e FED

Évolution des dotations: 31 décembre 2007

ANALYSE DES CRÉDITS PAR INSTRUMENT

(en millions d'euros)

Instrument	Dotation initiale	Augmentations ou réductions des ressources cumulées au 31 décembre 2006	Augmentations ou réductions des ressources en 2007	Dotation actuelle
ACP				
Lomé				
Subventions	7 562,00	- 2 170,39	- 134,77	5 256,84
Bonifications d'intérêts	370,00	- 275,44	- 0,85	93,70
Aide d'urgence	140,00	- 3,48	- 0,14	136,38
Aide aux réfugiés	120,00	- 3,40	- 5,36	111,24
Capitaux à risque	1 000,00	127,77	- 48,99	1 078,78
Stabex	1 800,00	- 1 083,83	2,48	718,65
Sysmin	575,00	- 463,26	- 0,02	111,71
Ajustement structurel	1 400,00	114,55	- 16,09	1 498,45
Pays pauvres très endettés	0,00	1 060,00	0,00	1 060,00
Utilisation des intérêts	0,00	37,38	0,00	37,38
Cotonou				
Enveloppe A	0,00	433,59	- 3,02	430,57
Enveloppe B	0,00	254,58	0,00	254,58
TOTAL ACP	12 967,00	- 1 971,93	- 206,77	10 788,30
PTOM				
Subventions	115,00	- 71,09	- 4,26	39,65
Bonifications d'intérêts	8,50	- 7,36	0,00	1,14
Aide d'urgence	3,00	- 3,00	0,00	0,00
Aide aux réfugiés	0,50	- 0,50	0,00	0,00
Capitaux à risque	30,00	- 23,50	0,00	6,50
Stabex	5,50	- 4,32	0,00	1,18
Sysmin	2,50	- 0,01	0,00	2,49
TOTAL PTOM	165,00	- 109,78	- 4,26	50,96
TOTAL 8^e FED	13 132,00	- 2 081,71	- 211,03	10 839,26

Tableau 1.4

8^e FED

Évolution des dotations: 31 décembre 2007

ANALYSE DES MOUVEMENTS AU COURS DE L'EXERCICE

(En millions d'euros)

ACP	Lomé										Cotonou		Total ACP
	Subventions	Bonifications d'intérêts	Aide d'urgence	Aide aux réfugiés	Capitaux à risque	Stabex	Sysmin	Ajustement structurel	Pays pauvres très endettés	Utilisation des intérêts	Enveloppe A	Enveloppe B	
Situation au 31.12.2006	5 391,61	94,56	136,52	116,60	1 127,77	716,17	111,74	1 514,55	1 060,00	37,38	433,59	254,58	10 995,07
Transfert au 9 ^e FED ⁽¹⁾	134,77	0,85	0,14	5,36	48,99	3,69	0,02	16,09	0,00	0,00	3,02	0,00	212,95
Intérêts sécurité Stabex						6,18							6,18
Situation au 31.12.2007	5 256,84	93,70	136,38	111,24	1 078,78	718,65	111,71	1 498,45	1 060,00	37,38	430,57	254,58	10 788,30

PTOM	Subventions	Bonifications d'intérêts	Aide d'urgence	Aide aux réfugiés	Capitaux à risque	Stabex	Sysmin	Total PTOM
Situation au 31.12.2006	43,91	1,14	0,00	0,00	6,50	1,18	2,49	55,22
Transfert au 9 ^e FED ⁽¹⁾	- 4,26	0,00	0,00	0,00	0,00	0,00	0,00	- 4,26
Situation au 31.12.2007	39,65	1,14	0,00	0,00	6,50	1,18	2,49	50,96

(¹) Après l'entrée en vigueur de Cotonou (décision de la Commission du 16 avril 2003)

Tableau 1.5

9^e FED

Évolution des dotations: 31 décembre 2007
ANALYSE DES CRÉDITS PAR INSTRUMENT

(En millions d'euros)

Instrument	Dotation initiale	Augmentations ou réductions des ressources cumulées au 31 décembre 2006	Augmentations ou réductions des ressources en 2007	Dotation actuelle
ACP				
Enveloppe A	5 318,30	3 861,95	351,63	9 531,87
Enveloppe B	2 107,90	- 632,60	- 166,67	1 308,64
Réserve allocations nationales	1 224,10	- 1 095,30	- 128,80	0,00
Cde, Cta et ass. paritaire	164,00	- 22,98	35,07	176,09
Réserve dév. long terme	257,85	- 60,10	- 197,75	0,00
Allocations régionales	904,00	48,77	- 23,33	929,43
Intra-ACP	300,00	2 541,52	422,37	3 263,89
Frais de mise en œuvre	125,00	0,00	0,00	125,00
Intérêts et autres recettes	0,00	76,47	12,36	88,83
Dotation spéciale Congo	0,00	108,47	0,14	108,61
Transfert 6 ^e — 9 ^e FED	0,00	36,14	- 10,03	26,11
Contributions volontaires facilité paix	0,00	0,00	39,17	39,17
TOTAL ACP	10 401,15	4 862,34	334,15	15 597,63
PTOM				
Enveloppe A	0,00	210,15	40,01	250,16
Utilisation réserve C	0,00	3,70	3,30	7,00
Réserve dév. long terme	144,00	- 86,96	- 57,04	0,00
Allocations régionales	8,00	19,51	22,14	49,65
Enveloppe assistance technique	2,00	0,00	0,00	2,00
Transfert 6 ^e — 9 ^e FED	0,00	0,70	- 0,76	- 0,06 ⁽¹⁾
TOTAL PTOM	154,00	147,11	7,64	308,75
TOTAL 9^e FED	10 555,15	5 009,45	341,78	15 906,38

⁽¹⁾ Le montant négatif est causé par un recouvrement sur avance sur un projet du 6^e FED transféré pour un solde nul.

Tableau 1.6

9^e FED

Évolution des dotations: 31 décembre 2007

ANALYSE DES MOUVEMENTS AU COURS DE L'EXERCICE

(En millions d'euros)

ACP	Enveloppe A	Enveloppe B	Réserve allocations nationales	CDE, CTA et ass. paritaire	Réserve dév. long terme	Allocations régionales	Intra-ACP	Frais de mise en œuvre	Intérêts et autres recettes	Dotation spéciale Congo	Transfert 6 ^e — 9 ^e FED	Contribution volontaire à la fac. de sout. à la paix	Total ACP
Situation au 31.12.2006	9 180,25	1 475,30	128,80	141,02	197,75	952,77	2 841,52	125,00	76,47	108,47	36,14	0,00	15 263,49
Transfert au 9 ^e FED ⁽¹⁾	154,64			0,07	90,60	24,03	12,14						281,48
Déblocage milliard conditionnel					0,00		1,00						1,00
Transfert rés. dév. lg terme vers rés. intra-ACP ⁽²⁾	36,14			35,00	- 431,52		360,38						0,00
Intérêts 2007 FED + Dotation spéciale Congo					0,00				12,36	0,14			12,50
Transferts de l'enveloppe A & B vers LTDR (ETR)	85,72	- 216,37			130,64	- 36,69	36,69						- 0,00
Modification des enveloppes A & B (ETR)	- 0,08	19,50	- 128,80		109,38								0,00
Transferts révision à mi-parcours des dotations régionales						- 10,68	10,68						0,00
Transferts Revue Ad-hoc/Dec,1/2007	67,50	30,20			- 97,70								0,00
Transfert 6 ^e — 9 ^e FED	7,70				0,85		1,48				- 10,03		0,00
Contribution volontaire à la facilité de soutien à la paix ⁽³⁾												39,17	39,17
Situation au 31.12.2007	9 531,87	1 308,64	0,00	176,09	0,00	929,43	3 263,89	125,00	88,83	108,61	26,11	39,17	15 597,63

PTOM	Enveloppe A	Enveloppe C	Réserve dév. long terme	Allocations régionales	Enveloppe assistance technique	Transfert 6 ^e — 9 ^e FED	Total PTOM
Situation au 31.12.2006	210,15	3,70	57,04	27,51	2,00	0,70	301,11
Transfert au 9 ^e FED ⁽¹⁾	7,05			0,59		0,00	7,64
Affectation réserves ⁽⁴⁾	32,27	3,30	-57,04	21,48			0,00
Transfert 6 ^e — 9 ^e FED	0,69			0,07		- 0,76	0,00
Situation au 31.12.2007	250,16	7,00	0,00	49,65	2,00	- 0,06	308,75

⁽¹⁾ après l'entrée en vigueur de Cotonou (décision de la Commission du 16 avril 2003)⁽²⁾ réf: décision n° 1/2007 du Conseil du 25.5.2007⁽³⁾ réf: décision n° 2/2007 du Conseil du 25.5.2007⁽⁴⁾ réf: décision C(2007) 3856 de la Commission du 16.8.2007

Tableau 1.7

7^e-8^e-9^e FED

AUGMENTATIONS, RÉDUCTIONS ET TRANSFERTS DE RESSOURCES EN 2007

(En millions d'euros)

ACP	Total 7 ^e FED	Total 8 ^e FED	Total 9 ^e FED	Variation nette
Situation au 31.12.2006	10 522,04	10 995,07	15 263,49	
Transfert au 9 ^e FED ⁽¹⁾	- 68,54	- 212,95	281,48	0,00
Intérêts produits par les comptes de sécurité Stabex		6,18		6,18
Déblocage milliard conditionnel			1,00	1,00
Intérêts 2007 sur les fonds FED et sur dotation spéciale RDC			12,50	12,50
Contributions volontaires à la facilité de soutien à la paix			39,17	39,17
Situation au 31.12.2007	10 453,51	10 788,30	15 597,63	58,84

PTOM	Total 7 ^e FED	Total 8 ^e FED	Total 9 ^e FED	Variation nette
Situation au 31.12.2006	132,88	55,22	301,11	
Transfert au 9 ^e FED ⁽¹⁾	- 3,38	- 4,26	7,64	0,00
Situation au 31.12.2006	129,50	50,96	308,75	0,00
Total ACP + PTOM	10 583,01	10 839,26	15 906,38	58,84
Total transfert au 9^e FED	- 71,91	- 217,21	289,12	0,00

⁽¹⁾ Après l'entrée en vigueur de Cotonou (décision de la Commission du 16 avril 2003)

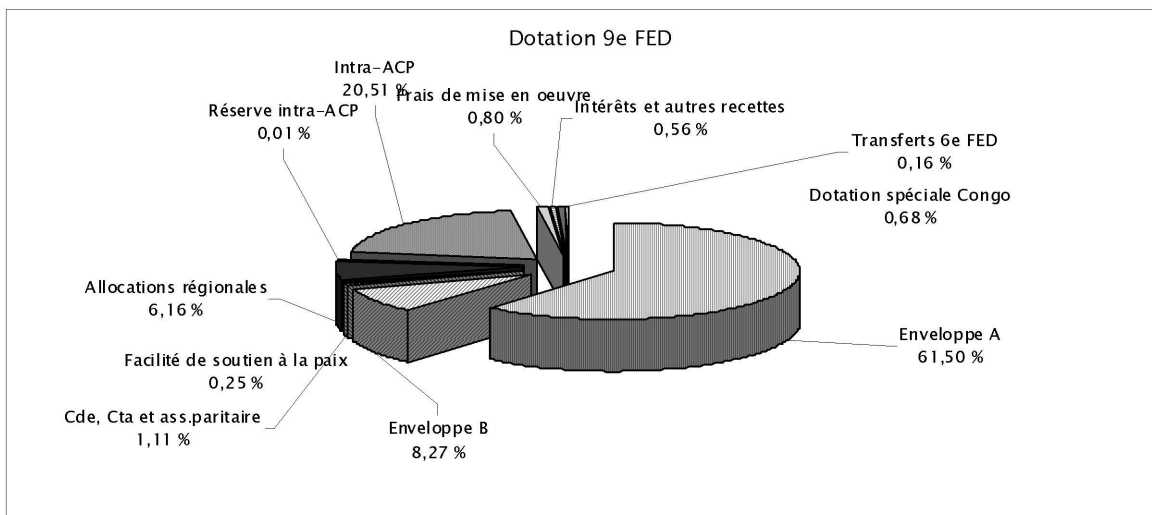
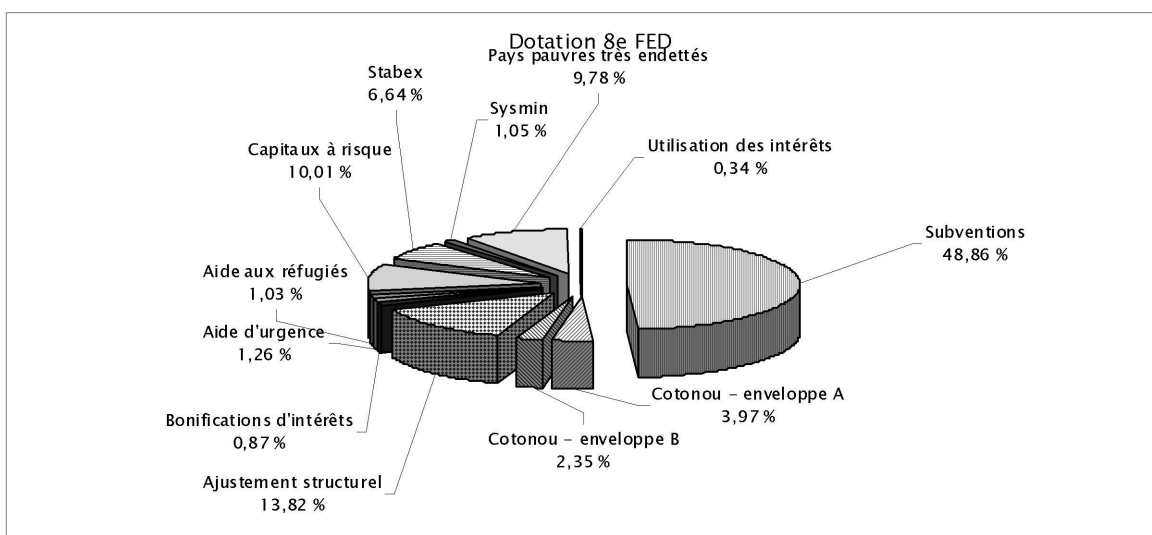
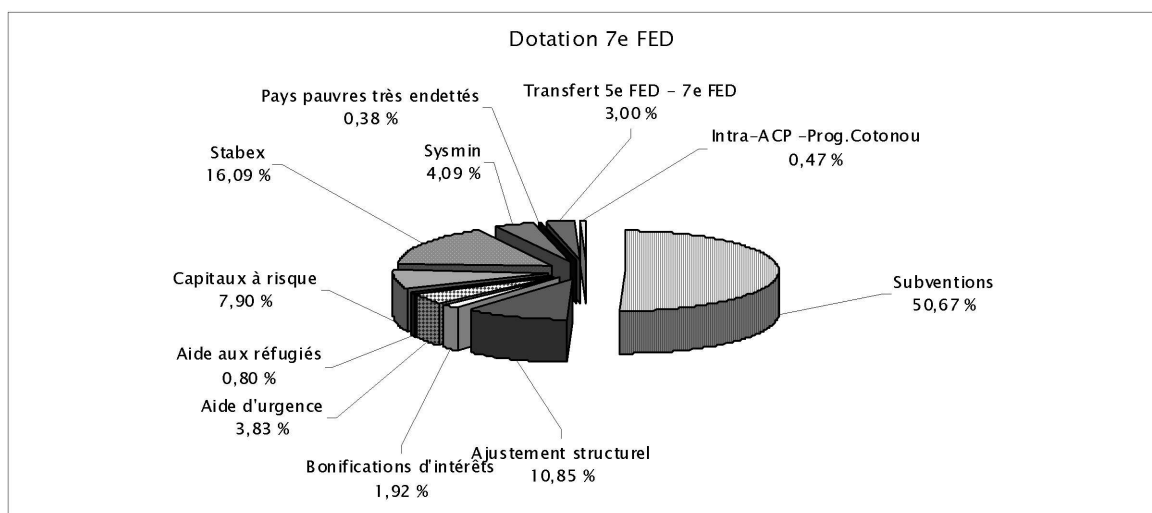

2.2. COMPTES AGRÉGÉS

Tableau 2.1

Comptes agrégés du FED au 31.12.2007:

ÉTAT D'EXÉCUTION

(En millions d'euros)

	Dotations	7 ^e FED	8 ^e FED	9 ^e FED	7 ^e , 8 ^e et 9 ^e FED
Lomé	Aide programmable	5 362,77	5 296,49		10 659,25
	Aide non programmable	4 852,63	4 820,24		9 672,87
	Transferts vers d'autres Fonds	317,61		26,05	343,66
	Recettes diverses		37,38		37,38
Coronou	Enveloppe A		430,57	9 782,03	10 212,61
	Enveloppe B		254,58	1 315,64	1 570,21
	Allocation régionale			979,08	979,08
	Allocation intra-ACP	50,00		3 262,87	3 312,87
	Réserve intra-ACP			1,02	1,02
	Cde, Cta et ass. paritaire			176,09	176,09
	Dot. spéciale déc. Cons. 2003/583/CE			108,61	108,61
	Contribution volontaire fac. sout. paix			39,17	39,17
	Frais de mise en œuvre et intérêts			215,83	215,83
Total		10 583,01	10 839,26	15 906,38	37 328,65

(En millions d'euros)

	EDF	Total cumulé		Chiffres annuels				
		31.12.2007	%	2003	2004	2005	2006	2007
DÉCISIONS								
	7	10 583,01	100 %	- 2,60	- 58,42	- 86,09	- 126,67	- 71,91
	8	10 839,26	100 %	255,11	- 172,26	- 275,05	- 265,29	- 211,03
	9	15 857,10	100 %	3 156,44	2 638,08	3 420,76	3 186,70	3 455,11
TOTAL		37 279,37		3 408,96	2 407,40	3 059,62	2 794,74	3 172,17
CRÉDITS DÉLÉGUÉS								
	7	10 517,15	99 %	311,69	121,42	110,52	- 6,34	- 5,51
	8	10 484,62	97 %	1 406,57	848,67	471,95	202,48	35,03
	9	11 044,21	69 %	993,70	1 747,48	2 070,90	2 914,80	3 317,33
TOTAL		32 045,98		2 711,97	2 717,58	2 653,36	3 110,94	3 346,85
PAIEMENTS								
	7	10 340,78	98 %	382,21	234,94	235,31	159,24	96,66
	8	9 605,45	89 %	1 472,56	985,34	858,47	736,81	483,42
	9	6 753,74	42 %	277,66	947,56	1 373,70	1 860,93	2 293,89
TOTAL		26 699,96		2 132,43	2 167,84	2 467,48	2 756,98	2 873,97

* Les chiffres négatifs représentent les dégagements.



Tableau 2.2

Comptes agrégés du FED au 31.12.2007

PAR TYPE D'AIDE

(En millions d'euros)

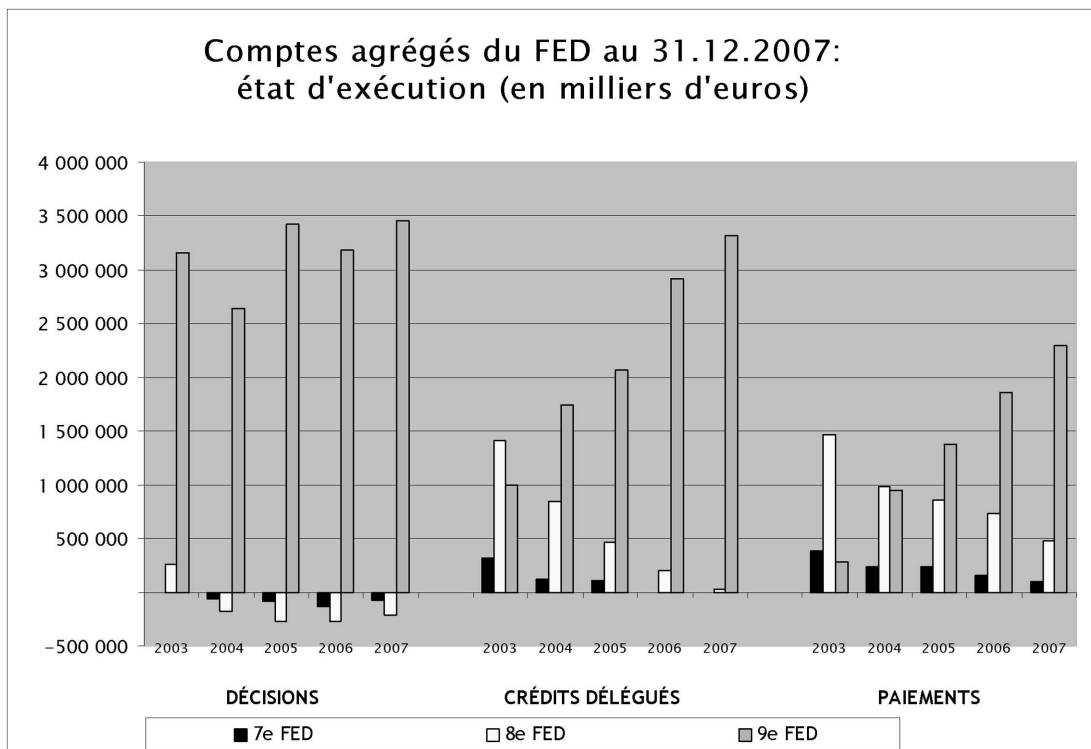
	7 ^e EDF	%	8 ^e EDF	%	9 ^e EDF	%	TOTAL	%
		(¹)		(¹)		(¹)		(¹)
AIDE PROGRAMMABLE (PIN)								
Dotation	5 362,77		5 296,49				10 659,25	
Décisions	5 362,77	100 %	5 296,49	100 %			10 659,25	100 %
Crédits délégués	5 303,11	99 %	5 062,12	96 %			10 365,23	97 %
Paiements	5 216,32	97 %	4 531,90	86 %			9 748,22	91 %
AIDE NON PROGRAMMABLE								
Dotation	4 852,63		4 820,24				9 672,87	
Décisions	4 852,63	100 %	4 820,24	100 %			9 672,87	100 %
Crédits délégués	4 850,59	100 %	4 787,55	99 %			9 638,14	100 %
Paiements	4 764,01	98 %	4 544,05	94 %			9 308,05	96 %
TRANSFERTS D'AUTRES FONDS								
Dotation	317,61				26,05		343,66	
Décisions	317,61	100 %			26,05	100 %	343,66	100 %
Crédits délégués	313,45	99 %			21,06	81 %	334,51	97 %
Paiements	310,45	98 %			10,06	39 %	320,51	93 %
RECETTES DIVERSES								
Dotation			37,38				37,38	
Décisions			37,38	100 %			37,38	11 %
Crédits délégués			35,54	95 %			35,54	10 %
Paiements			33,20	89 %			33,20	10 %
TOTAL								
Dotation	10 533,01		10 154,11		26,05		20 713,17	
Décisions	10 533,01	100 %	10 154,11	100 %	26,05	100 %	20 713,17	100 %
Crédits délégués	10 467,15	99 %	9 885,21	97 %	21,06	81 %	20 373,42	98 %
Paiements	10 290,78	98 %	9 109,14	90 %	10,06	39 %	19 409,98	94 %

Lomé

(En millions d'euros)

	7 ^e EDF	%		8 ^e EDF	%		9 ^e EDF	%		TOTAL	%	
		(¹)			(¹)			(¹)			(¹)	
Cotonou	Enveloppe A											
	Dotation			430,57			9 782,03			10 212,61		
	Décisions			430,57	100 %		9 764,04	100 %		10 194,62	100 %	
	Crédits délégués			418,60	97 %		6 785,47	69 %		7 204,07	71 %	
	Paiements			392,61	91 %		4 318,73	44 %		4 711,34	46 %	
	Enveloppe B											
	Dotation			254,58			1 315,64			1 570,21		
	Décisions			254,58	100 %		1 315,64	100 %		1 570,21	100 %	
	Crédits délégués			180,81	71 %		872,77	66 %		1 053,58	67 %	
	Paiements			103,70	41 %		650,65	49 %		754,34	48 %	
	Cde, Cta et ass. paritaire											
	Dotation						176,09			176,09		
	Décisions						176,00	100 %		176,00	100 %	
	Crédits délégués						167,21	95 %		167,21	95 %	
	Paiements						134,24	76 %		134,24	80 %	
	Allocation régionale											
	Dotation						979,08			979,08		
	Décisions						978,91	100 %		978,91	100 %	
	Crédits délégués						606,96	62 %		606,96	62 %	
	Paiements						219,63	22 %		219,63	22 %	
	Allocation intra-ACP											
	Dotation	50,00					3 262,87			3 312,87		
	Décisions	50,00	100 %				3 261,85	100 %		3 311,85	100 %	
Crédits délégués	50,00	100 %				2 276,62	70 %		2 326,62	70 %		
Paiements	50,00	100 %				1 132,75	35 %		1 182,75	36 %		
Contribution volontaire fac. sout. paix.												
Dotation						39,17			39,17			
Décisions						39,17	1 %		39,17	1 %		
Crédits délégués						37,01	1 %		37,01	1 %		
Paiements						29,22	1 %		29,22	1 %		
Dot. spéciale déc. Cons. 2003/583/CE												
Dotation						108,61			108,61			
Décisions						108,47	3 %		108,47	3 %		
Crédits délégués						108,19	3 %		108,19	3 %		
Paiements						105,24	3 %		105,24	3 %		
Frais de mise en oeuvre et intérêts												
Dotation						215,83			215,83			
Décisions						186,97	87 %		186,97	87 %		
Crédits délégués						168,92	78 %		168,92	78 %		
Paiements						153,23	71 %		153,23	71 %		
TOTAL												
Dotation	50,00			685,15		15 879,31			16 614,46			
Décisions	50,00	100 %		685,15	100 %	15 831,05	100 %		16 566,20	100 %		
Crédits délégués	50,00	100 %		599,41	87 %	11 023,16	69 %		11 672,57	70 %		
Paiements	50,00	100 %		496,30	72 %	6 743,68	42 %		7 289,98	44 %		

(En millions d'euros)

	7 ^e EDF	%	8 ^e EDF	%	9 ^e EDF	%	TOTAL	%
		(¹)		(¹)		(¹)		(¹)
RÉSERVE INTRA-ACP					1,02		1,02	
TOTAL								
Dotation	10 583,01		10 839,26		15 906,38		37 328,65	
Décisions	10 583,01	100 %	10 839,26	100 %	15 857,10	100 %	37 279,37	100 %
Crédits délégués	10 517,15	99 %	10 484,62	97 %	11 044,21	69 %	32 045,98	86 %
Paiements	10 340,78	98 %	9 605,45	89 %	6 753,74	42 %	26 699,96	72 %

(¹) % des dotations.

Tableau 2.3

Comptes agrégés du FED au 31.12.2007:

ANALYSE PAR INSTRUMENT

ACP + PTOM — 7^e FED

(En millions d'euros)

	Dotation	Décisions			Crédits délégués			Paiements		
		Total cum.	Annuelles	%	Total cum.	Annuels	%	Total cum.	Annuels	%
	(1)	(2)		(2): (1)	(3)		(3): (2)	(4)		(4): (3)
ACP										
LOMÉ										
Total programmes indicatifs	5 279,60	5 279,60	- 50,80	100 %	5 220,07	4,36	99 %	5 133,82	62,80	98 %
Total aides non programmables	4 814,91	4 814,91	- 13,88	100 %	4 813,07	- 3,78	100 %	4 726,73	32,47	98 %
Bonifications d'intérêts	198,49	198,49		100 %	198,00	- 0,49	100 %	198,00	- 0,49	100 %
Aide d'urgence	403,27	403,27	- 0,07	100 %	403,27	- 0,00	100 %	403,13	- 0,00	100 %
Aide aux réfugiés	83,86	83,86	- 0,10	100 %	83,67	- 0,18	100 %	83,57		100 %
Capitaux à risque	813,38	813,38	- 3,13	100 %	813,38	- 3,13	100 %	775,11	5,28	95 %
Stabex	1 696,69	1 696,69		100 %	1 696,69		100 %	1 694,18	8,23	100 %
Sysmin	430,54	430,54	- 10,08	100 %	429,37	0,11	100 %	384,13	19,45	89 %
Ajustement structurel	1 148,67	1 148,67	- 0,50	100 %	1 148,67	- 0,08	100 %	1 148,61		100 %
Pays pauvres très endettés	40,00	40,00		100 %	40,00		100 %	40,00		100 %
Transfert 5^e FED — 7^e FED	309,00	309,00	- 3,85	100 %	304,88	- 4,86	99 %	301,88	0,39	99 %
Recettes diverses										

	Dotation	Décisions			Crédits délégués			Paiements		
		Total cum.	Annuelles	%	Total cum.	Annuels	%	Total cum.	Annuels	%
	(1)	(2)		(2): (1)	(3)		(3): (2)	(4)		(4): (3)
COTONOU										
Allocation intra-ACP	50,00	50,00		100 %	50,00		100 %	50,00		100 %
Réserve générale										
TOTAL ACP (a)	10 453,51	10 453,51	- 68,54	100 %	10 388,02	- 4,28	99 %	10 212,43	95,66	98 %
PTOM										
Total programmes indicatifs	83,17	83,17	- 2,41	100 %	83,04	- 0,97	100 %	82,50	0,24	99 %
Total aides non programmables	37,73	37,73	0,00	100 %	37,52	0,01	99 %	37,27	0,76	99 %
Bonifications d'intérêts	4,18	4,18		100 %	4,18		100 %	4,18		100 %
Aide d'urgence	2,26	2,26		100 %	2,26		100 %	2,26		100 %
Aide aux réfugiés	0,29	0,29		100 %	0,29		100 %	0,29		100 %
Capitaux à risque	22,49	22,49		100 %	22,49		100 %	22,49		100 %
Stabex	6,00	6,00		100 %	6,00		100 %	6,00		100 %
Sysmin	2,50	2,50		100 %	2,29	0,01	92 %	2,05	0,76	89 %
Transfert 5^e FED — 7^e FED	8,61	8,61	- 0,97	100 %	8,57	- 0,27	100 %	8,57		100 %
TOTAL PTOM (b)	129,50	129,50	- 3,38	100 %	129,13	- 1,23	100 %	128,34	1,00	99 %
TOTAL (a) + (b)	10 583,01	10 583,01	- 71,91	100 %	10 517,15	- 5,51	99 %	10 340,78	96,66	98 %

Tableau 2.4

Comptes agrégés du FED au 31.12.2007:

ANALYSE PAR INSTRUMENT

ACP + PTOM — 8^e FED

(En millions d'euros)

	Dotations	Décisions			Crédits délégués			Paiements		
		Total cumul.	Annuelles	%	Total cumul.	Annuels	%	Total cumul.	Annuels	%
	(1)	(2)		(2): (1)	(3)		(3): (2)	(4)		(4): (3)
ACP										
LOMÉ										
Total programmes indicatifs	5 256,84	5 256,84	- 134,77	100 %	5 025,52	59,32	96 %	4 498,08	296,73	90 %
Total aides non programmables	4 846,31	4 846,31	- 68,99	100 %	4 811,84	- 52,51	99 %	4 567,01	134,53	95 %
Bonifications d'intérêts	93,70	93,70	- 0,85	100 %	93,70	- 0,85	100 %	66,64	1,45	71 %
Aide d'urgence	136,38	136,38	- 0,14	100 %	136,37	- 0,15	100 %	136,37	- 0,15	100 %
Aide aux réfugiés	111,24	111,24	- 5,36	100 %	109,16	- 2,88	98 %	100,54	1,31	92 %
Capitaux à risque	1 078,78	1 078,78	- 48,99	100 %	1 078,78	- 48,99	100 %	974,50	52,52	90 %
Stabex	718,65	718,65	2,48	100 %	692,93	5,63	96 %	612,67	90,14	88 %
Sysmin	111,71	111,71	- 0,02	100 %	108,41	1,99	97 %	100,74	2,72	93 %
Ajustement structurel	1 498,45	1 498,45	- 16,09	100 %	1 496,94	- 7,76	100 %	1 496,58	0,02	100 %
Pays pauvres très endettés	1 060,00	1 060,00	0,00	100 %	1 060,00	0,00	100 %	1 045,78	- 14,22	99 %
Utilisation des intérêts	37,38	37,38		100 %	35,54	0,51	95 %	33,20	0,75	93 %
Total	10 103,15	10 103,15	- 203,75	100 %	9 837,36	6,81	97 %	9 065,09	431,25	92 %
COTONOU										
Enveloppe A	430,57	430,57	- 3,02	100 %	418,60	6,42	97 %	392,61	20,55	94 %

	Dotations	Décisions			Crédits délégués			Paiements		
		Total cumul.	Annuelles	%	Total cumul.	Annuels	%	Total cumul.	Annuels	%
		(1)	(2)	(2): (1)	(3)	(3): (2)	(4)	(4): (3)		
Enveloppe B	254,58	254,58		100 %	180,81	21,40	71 %	103,70	29,51	57 %
Allocation régionale										
Total	685,15	685,15	- 3,02	100 %	599,41	27,82	87 %	496,30	50,07	83 %
Total ACP (a)	10 788,30	10 788,30	- 206,77	100 %	10 436,77	34,62	97 %	9 561,39	481,32	92 %
PTOM										
Total programmes indicatifs	39,65	39,65	- 4,26	100 %	36,60	0,10	92 %	33,82	1,66	92 %
Total aides non programmables	11,31	11,31	0,00	100 %	11,25	0,30	99 %	10,23	0,43	91 %
Bonifications d'intérêts	1,14	1,14		100 %	1,14		100 %	1,14		100 %
Aide d'urgence										
Aide aux réfugiés										
Capitaux à risque	6,50	6,50		100 %	6,50		100 %	6,00		92 %
Stabex	1,18	1,18		100 %	1,18		100 %	1,18		100 %
Sysmin	2,49	2,49		100 %	2,43	0,30		1,91	0,43	
Total PTOM (b)	50,96	50,96	- 4,26	200 %	47,85	0,40	94 %	44,05	2,09	92 %
Total (a) + (b)	10 839,26	10 839,26	- 211,03	100 %	10 484,62	35,03	97 %	9 605,45	483,42	92 %

Tableau 2.5

Comptes agrégés du FED au 31.12.2007:

ANALYSE PAR INSTRUMENT

ACP + PTOM — 9^e FED

(En millions d'euros)

	Dotation	Décisions			Crédits délégués			Paiements		
		Total cumul.	Annuelles	%	Total cumul.	Annuels	%	Total cumul.	Annuels	%
	(1)	(2)		(2): (1)	(3)		(3): (2)	(4)		(4): (3)
ACP										
Enveloppe A	9 531,87	9 531,75	1 787,75	100 %	6 666,60	1 908,48	70 %	4 242,35	1 581,62	64 %
Soutien macroéconomique		2 278,21	314,29		1 999,78	356,36		1 597,30	411,12	
Politiques sectorielles		7 253,54	1 473,47		4 666,82	1 552,12		2 645,05	1 170,50	
Enveloppe B	1 308,64	1 308,64	252,87	100 %	869,32	222,91	66 %	650,65	182,87	75 %
Compensation recettes d'exportation		170,17	50,53		116,70	25,84		90,27	28,12	
Aide d'urgence		1 127,27	200,74		741,42	195,47		549,18	153,16	
Pays pauvres très endettés		11,20	1,60		11,20	1,60		11,20	1,60	
Allocation régionale	929,43	929,33	202,47	100 %	600,33	307,27	65 %	215,54	132,61	36 %
Allocation intra-ACP	3 262,87	3 261,85	931,57	100 %	2 276,62	725,47	70 %	1 132,75	248,74	50 %
Autres	176,09	176,00	67,00	100 %	167,21	60,26	95 %	134,24	42,40	80 %
Frais de mise en œuvre	125,00	125,00	7,63	100 %	120,45	7,74	96 %	120,19	9,37	100 %
Intérêts et autres recettes	88,83	59,97	31,62	68 %	47,76	36,00	80 %	32,58	28,50	68 %
Dotation spéciale Congo	108,61	108,47	0,32	100 %	108,19	0,42	100 %	105,24	0,19	97 %

	Dotation	Décisions			Crédits délégués			Paiements		
		Total cumul.	Annuelles	%	Total cumul.	Annuels	%	Total cumul.	Annuels	%
	(1)	(2)		(2): (1)	(3)		(3): (2)	(4)		(4): (3)
Contribution volontaire facilité sout. paix	39,17	39,17	39,17	100 %	37,01	37,01	94 %	29,22	29,22	79 %
Transferts du 6^e FED	26,11	26,11	- 10,03	100 %	21,12	- 3,40	81 %	10,12	5,77	48 %
TOTAL	15 596,61	15 566,28	3 310,35	100 %	10 914,60	3 302,15	70 %	6 672,87	2 261,29	61 %
RÉSERVE INTRA-ACP	1,02									
TOTAL ACP (a)	15 597,63	15 566,28	3 310,35	100 %	10 914,60	3 302,15	70 %	6 672,87	2 261,29	61 %
PTOM										
Enveloppe A	250,16	232,30	106,27	93 %	118,87	10,92	51 %	76,38	30,88	64 %
Soutien macroéconomique		14,64	4,00		10,52			8,52	8,52	
Politiques sectorielles		217,66	102,27		108,36	10,92		67,86	22,37	
Enveloppe B	7,00	7,00	3,30		3,46	3,46				
Allocation régionale	49,65	49,58	35,26	100 %	6,63	0,46	13 %	4,09	1,53	62 %
Dépenses d'appui	2,00	2,00		100 %	0,71	0,41	36 %	0,46	0,16	65 %
Transferts du 6^e FED	- 0,06	- 0,06	- 0,07	100 %	- 0,06	- 0,07	101 %	- 0,06	0,02	100 %
TOTAL PTOM (b)	308,75	290,82	144,76	94 %	129,61	15,18	45 %	80,87	32,60	62 %
TOTAL (a) + (b)	15 906,38	15 857,10	3 455,11	100 %	11 044,21	3 317,33	70 %	6 753,74	2 293,89	61 %

Tableau 2.6

CHIFFRES ANNUELS BRUTS 2007 PAR INSTRUMENT POUR LES DÉCISIONS ET LES PAIEMENTS

Décision annuelle 2007

(En millions d'euros)

		Engagements	Dégagements	Net
Lomé	Subventions	0,00	(192,24)	(192,24)
	Total programmes indicatifs	0,00	(192,24)	(192,24)
	Bonifications d'intérêts	0,00	(0,85)	(0,85)
	Aide d'urgence	0,00	(0,22)	(0,22)
	Aide aux réfugiés	0,00	(5,46)	(5,46)
	Capitaux à risque	0,00	(52,12)	(52,12)
	Stabex (intérêts)	6,18	(3,69)	2,48
	Sysmin	0,00	(10,10)	(10,10)
	Transfert d'autres fonds	0,00	(4,82)	(4,82)
	Ajustement structurel	0,00	(16,60)	(16,60)
	Total aides non programmables	6,18	(93,86)	(87,69)
Transfert du 6^e FED	0,00	(10,10)	(10,10)	
Total	6,18	- 296,21	- 290,03	
Cotonou	Enveloppe a	1 981,08	(90,07)	1 891,00
	Enveloppe b	295,63	(39,46)	256,17
	CDE + CTA + ass. Paritaire	67,00	0,00	67,00
	Allocation régionale	251,92	(14,19)	237,73
	Allocation intra-ACP	946,45	(14,88)	931,57
	Contributions volontaires facil. Paix	39,17	0,00	39,17
	Dotation spéciale Congo	0,32	0,00	0,32
	Utilis. Des intér./frais de mise en oeuvre	48,59	(9,35)	39,24
	Total	3 630,15	- 167,95	3 462,20
Total	3 636,33	- 464,16	3 172,17	

Paiements annuels 2007

(En millions d'euros)

		Payé	Recouvré (1)	Net
Lomé	Subventions	388,34	(26,91)	361,43
	Total programmes indicatifs	388,34	(26,91)	361,43
	Bonifications d'intérêts	1,47	(0,52)	0,95
	Aide d'urgence	0,00	(0,15)	(0,15)
	Aide aux réfugiés	1,78	(0,47)	1,31
	Capitaux à risque	57,81	0,00	57,81
	Stabex	98,37	0,00	98,37
	Sysmin	23,39	(0,03)	23,36
	Transfert d'autres fonds	0,41	(0,02)	0,39
	Ajustement structurel	0,06	(0,04)	0,02
	Total aides non programmables	183,28	(1,22)	182,05
	Utilisation des intérêts	0,75	0,00	0,75
	Transfert du 6e FED	6,66	(0,87)	5,79
Total	579,02	(29,00)	550,02	
Cotonou	Enveloppe a	1 641,69	(8,63)	1 633,06
	Enveloppe b	217,15	(4,77)	212,39
	CDE + CTA + ass. Paritaire	43,43	(1,03)	42,40
	Allocation régionale	135,77	(1,63)	134,14
	Allocation intra-acp	234,83	(0,30)	234,52
	Assistance technique — PTOM	0,16	0,00	0,16
	Contributions volontaires facil. Paix	29,22	0,00	29,22
	Dotation spéciale congo	0,19	0,00	0,19
	Utilis. Des intér./frais de mise en œuvre	38,04	(0,17)	37,87
	Total	2 340,49	(16,54)	2 323,95
Total	2 919,51	(45,54)	2 873,97	

(1) Montant inscrit dans les comptes de l'ordonnateur.

2.3. SITUATION PAR PAYS ET PAR INSTRUMENT

Les tableaux correspondants figurent en annexe 2.

Notes concernant les comptes de gestion:

— Dans les tableaux, les chiffres «0,00» indiquent que le montant correspondant est compris entre — 4 999 EUR et 4 999 EUR.

L'absence de chiffre signifie que le montant est égal à zéro.

Les pays pour lesquels le solde est nul pour toutes les colonnes ne sont pas repris dans les tableaux.

— L'intitulé «Tous pays» correspond à des projets qui concernent plusieurs pays, mais qui ne sont pas financés par la coopération régionale.

— L'intitulé «Frais administratifs et financiers» correspond aux projets financés par des intérêts du FED et transférés à un instrument financier (subventions, Facilité d'ajustement structurel).

2.3.1. 7^e FED

Dans la première colonne des tableaux 3.2.1 et 3.2.2, l'allocation destinée à la «Coopération régionale» (1 081,31 millions d'euros) comprend les montants suivants:

Objectif de la Commission en matière de coopération régionale (États ACP uniquement)	1 125,00
Dépassement de l'objectif	(5,92)
Transferts de ressources non affectées afin de financer le programme d'aide aux pays ACP en vue de l'intégration dans l'OMC	67,90
Montant transféré à la réserve générale dans le courant de 2000, conformément aux mesures transitoires	10,00
Montant transféré à la réserve générale dans le courant de 2001, conformément aux mesures transitoires	(8,50)
Montant transféré à la réserve générale dans le courant de 2002, conformément aux mesures transitoires	(2,20)
Montant transféré au 9 ^e FED dans le courant de 2003, après l'entrée en vigueur de Cotonou	(0,70)
Montant transféré au 9 ^e FED dans le courant de 2004, après l'entrée en vigueur de Cotonou	(49,10)
Montant transféré au 9 ^e FED dans le courant de 2005, après l'entrée en vigueur de Cotonou	(8,26)
Montant transféré au 9 ^e FED dans le courant de 2006, après l'entrée en vigueur de Cotonou	(34,41)
Montant transféré au 9 ^e FED dans le courant de 2007, après l'entrée en vigueur de Cotonou	(12,44)
Total au 31.12.2007	1081,31

Tous les montants des dotations correspondent aux montants décidés car les sommes non engagées ont été transférées au 9^e FED après l'entrée en vigueur de Cotonou (décision de la Commission du 16 avril 2003).

2.3.2. 8^e FED

Dans la 2^e colonne des tableaux 1 et 2, l'allocation destinée à la «Coopération régionale» (1 374,31 millions d'euros) comprend les montants suivants:

Objectif de la Commission en matière de coopération régionale (États ACP uniquement)	1 300,00
Décision 3/2000 du Conseil visant à assurer la continuité de plusieurs activités dans l'attente de l'entrée en vigueur du 9 ^e FED	306,00
Décision 10/2001 du Conseil du 20.12.2001 sur l'utilisation des ressources non affectées du 8 ^e FED	180,70

conformément aux mesures transitoires	(68,00)
Décision 3/2002 du Conseil du 23.12.2002 sur l'utilisation des ressources non affectées du 8 ^e FED	54,20
Montant transféré au 9 ^e FED dans le courant de 2003, après l'entrée en vigueur de Cotonou	(317,33)
Montant transféré au 9 ^e FED dans le courant de 2004, après l'entrée en vigueur de Cotonou	(5,01)
Montant transféré au 9 ^e FED dans le courant de 2005, après l'entrée en vigueur de Cotonou	(31,62)
Montant transféré au 9 ^e FED dans le courant de 2006, après l'entrée en vigueur de Cotonou	(20,83)
Montant transféré au 9 ^e FED dans le courant de 2007, après l'entrée en vigueur de Cotonou	(23,81)
Total au 31.12.2007	1 374,31

Tous les montants des dotations correspondent aux montants décidés car les sommes non engagées ont été transférées au 9^e FED après l'entrée en vigueur de Cotonou (décision de la Commission du 16 avril 2003).

2.3.3. 9^e FED

Dans tous les tableaux, la présentation a tenu compte des ressources financières utilisées (enveloppe A, enveloppe B et coûts de mise en œuvre) et de la nature du projet (soutien macroéconomique, politiques sectorielles, aide d'urgence, etc.).

Tableau 4.1.1

SITUATION DES ENGAGEMENTS «DORMANTS»

Les tableaux ci-dessous présentent, pour chacune des dotations septième, huitième et neuvième FED, les engagements dont la mise en oeuvre est lente. Un engagement est considéré comme «dormant»ou«lent» si au cours des **24 mois** précédant la fin de l'exercice financier **2007**:

- aucun nouveau contrat n'a été conclu
- aucun des contrats existants n'a fait l'objet d'une révision
- aucun paiement ou apurement d'avance n'a été effectué.

Les projets dormants avant 2002 (vieux RAL) ne sont pas repris dans ce tableau.

Les engagements lents ont été classés en trois catégories:

projets devant rester ouverts, projets à clôturer, projets dont le statut n'est pas connu.

Les valeurs comptables indiquées représentent la somme des montants engagés mais non payés, communément appelé «RAL» .

Pour les projets d'une valeur comptable supérieure à un million d'euros, qui doivent rester ouverts malgré une inactivité apparente ou pour lesquels des preuves attestant leur statut n'ont pu être obtenues, certains commentaires figurent dans les notes ci-dessous

Dotations	7			8				9				Total			
	Montant non payé sur engagement	Solde à laisser ouvert	Solde à clôturer	Montant non payé sur engagement	Solde à laisser ouvert	Solde à clôturer	Statut non connu	Montant non payé sur engagement	Solde à laisser ouvert	Solde à clôturer	Statut non connu	Montant non payé sur engagement	Solde à laisser ouvert	Solde à clôturer	Statut non connu
Aide programmable	0,10	0,07	0,03	0,45	0,00	0,11	0,34	39,46	37,39	1,31	0,77	40,02	37,46	1,45	1,11
FAS				0,00		0,00						0,00		0,00	
Aide aux réfugiés				1,80	1,21	0,59						1,80	1,21	0,59	
Bonification d'intérêts				19,67	16,24		3,43					19,67	16,24		3,43
Capitaux à risque	0,20	0,20		37,98	37,98							38,18	38,18		
FED précédents								0,01		0,01		0,01		0,01	
Total	0,30	0,27	0,03	59,91	55,43	0,70	3,77	39,47	37,39	1,31	0,77	99,67	93,09	2,04	4,54

Tableau 4.1.2

CLASSIFICATION DES PROJETS DORMANTS «TRO»: à laisser ouverts.

1. Projets Commission (En millions d'euros)

(En millions d'euros)

FED	Pays	Projets	RAL
7	Angola	Appui à la production du film «Comboio da Canhoca»	0,07
	São Tomé	Programme de soutien aux initiatives culturelles	0,00
8	Érythrée	Programme inf. de soutien aux réfugiés et aux personnes déplacées	0,73
	Érythrée	Soutien inf. au rapatriement volontaire et à la réinsertion	0,47
	Burkina	Soutien aux initiatives culturelles décentralisées — Phase 2	0,00
9	Bénin	Assainissement des quartiers inondables de cotonou ouest	20,00
	Burkina	Renforcement capacités organisations société civile (PROS)	15,00
	Togo	4 ^e recensement général de la population et de l'habitat	1,98
	Centrafrique	Appui a la transition démocratique	0,30
	Bahamas	Facilité de coopération technique (FCT)	0,07
	Malawi	Augm. plafond 8 ACP mai 14, selon note 28571 du 24.12.2003	0,04
Total			38,67

2. Projets BEI (En millions d'euros)

(En millions d'euros)

FED	Pays	Projets	RAL
7	ACP TV	Prêt global DBT II (8 TV 3) (22440, 22441)	0,20
8	ACP MAS	Projet d'évacuation des eaux usées à Plaines Wilhems (21396)	7,46
	ACP SW	Seb III Maguga (22105)	7,00
	ACP DO	Secteur financier GL II A (21889)	4,51
	ACP DO	Secteur financier GL II B (21993)	3,44
	ACP SLU	Banque de Sainte-Lucie GL (21432)	3,00
	ACP SW	Motraco II	1,75
	ACP SLU	Banque de Sainte-Lucie GL (21435)	0,84
	ACP MOZ	MOTRACO II	0,58
	ACP CD	Prêt global secteur financier (22120)	0,50
	ACP ET	Développement de la Banque d'Éthiopie (DBE) GL II (22424)	25,00
	ACP TV	Prêt Global DBT II	0,15
Total			54,43

Tableau 4.2.1

RECETTES ET DÉPENSES LOCALES À RÉGULARISER

Recettes et dépenses sur comptes payeurs délégués restant à comptabiliser dans les comptes de l'ordonnateur à la clôture de l'exercice 2007 (répartition par pays bénéficiaire)

(en milliers d'euros)

Pays	Total
Total États ACP	1 216,92
BARBADE	32,14
TCHAD	5,23
CAMEROUN	75,78
CONGO	39,76
DOMINIQUE	0,52
ÉTHIOPIE	0,74
GAMBIE	29,17
GUINÉE-BISSAU	119,62
GUINÉE	21,81
MADAGASCAR	405,94
MALAWI	174,02
MAURITANIE	121,67
NAMIBIE	210,50
SÃO TOMÉ E PRÍNCIPE	63,20
TANZANIE	41,60
OUGANDA	7,93
Autres ACP (régional, fed gpr.)	21,47
PTOM	4,69
Total	1 221,61
Situation au 31 décembre 2006:	2 682,82
Variation annuelle:	(54,47 %)

Tableau 4.2.2

AVANCES POUR BOURSES D'ÉTUDES ET CONTRATS D'ASSISTANCE TECHNIQUE AU 31.12.2007

Des avances sont versées aux délégations de la Commission et aux agences des États membres administrant des bourses d'études et des contrats d'assistance technique au nom de la Commission. Ces avances sont apurées régulièrement, à la réception des rapports de dépenses, et recomplétées en fonction du volume de bourses d'études et de contrats d'assistance technique traités.

Le montant des avances non encore versées à la fin de 2006 et 2007 respectivement est indiqué ci-dessous.

(en milliers d'euros)

	31.12.2006	31.12.2007
BOURSES D'ÉTUDES	1 145,4	940,8
Délégations de la Commission	755,9	572,3
BURKINA	46,9	
CAMEROUN	30,7	0,1
CÔTE D'IVOIRE	133,0	106,5
JAMAÏQUE	26,3	19,8
KENYA	41,5	1,8
LIBERIA	45,0	45,0
MAURICE	23,5	
RWANDA	53,6	53,6
SÉNÉGAL	43,1	43,1
TANZANIE	77,2	77,2
NIGERIA	78,7	78,7
ZAMBIE	28,4	28,4
AUTRES DÉLÉGATIONS DE LA COMMISSION	198,6	118,1
Agences des États membres	389,5	368,5
FRANCE/CIES	0,8	7,2
ALLEMAGNE/INWENT	0,9	0,9
PAYS-BAS/NUFFIC	13,0	
PORTUGAL/INSTITUTO DA COOPERAÇÃO PORTUGUESA	50,3	50,3
ROYAUME-UNI/BRITISH COUNCIL	324,5	324,5
ASSISTANCE TECHNIQUE*	437,2	436,2
AEC	437,2	436,2
TOTAL	1 582,6	1 376,9

Tableau 4.2.3

COFINANCEMENT ITALIEN

En 1985, la Commission européenne a signé avec le gouvernement italien un accord prévoyant le cofinancement de projets de développement gérés par la Commission.

Cet accord a été successivement prolongé via des échanges des lettres entre le gouvernement italien et le commissaire chargé du développement jusqu'au 31 décembre 2004.

Ensuite, par procédure écrite E/1588/2004, la Commission a pris une décision concernant la mise en œuvre de l'accord-cadre de cofinancement. La décision a pour objet d'arrêter le cadre budgétaire et réglementaire des engagements effectués au titre de l'accord. Dans cet esprit, la décision de la Commission prévoit que ce cofinancement est mis en œuvre par la Commission conformément aux dispositions édictées dans le règlement financier du FED. Les mêmes ordonnateurs délégués ou sous-délégués du FED sont, en vertu de cette décision, habilités à gérer la contribution de l'Italie à ce cofinancement. Ils sont également habilités à déterminer le délai définitif approprié pour sa mise en œuvre dans le respect des règles applicables.

Conformément à ce qui est prévu à l'article 4, point 4, de l'accord intervenu en juillet 1985 entre la Commission européenne et le gouvernement italien, disposition confirmée au point 3 de l'article 3 de la décision E/1588/2004, le gouvernement italien, par sa lettre du 15.12.2006, a demandé à la Commission le remboursement des soldes des comptes des projets clôturés. Le montant total de ces soldes s'élève à 4 708 867,66 EUR (* — voir tableau ci-dessous). Ce montant a été versé sur un compte intermédiaire et sera reversé au gouvernement italien, courant 2008. Les intérêts générés par ces comptes s'élevaient à 6 153,92 EUR et ont été transférés sur le compte intérêts.

Fin 2007, la situation des fonds italiens gérés par la Commission pour des projets dans les pays ACP est la suivante (en euros):

N° projet	Pays	Projet	Solde au 31.12.2006	Contribution	Clôture du compte (*)	Paiements	Solde au 31.12.2007
ITA COF 9	ZAMBIE	Sismin II	438 254,02		- 438 254,02	0,00	0,00
ITA COF 11	RDC	Parc des Virunga	155 561,80		- 155 561,80	0,00	0,00
ITA COF 12	GUINÉE- BISSAU	Pont Farim	3 034,20		- 3 034,20	0,00	0,00
ITA COF 15	RDC	A.T. Kivu	202 332,84		- 202 332,84	0,00	0,00
ITA COF 20	BURKINA	DIAPER II	35 326,10		- 35 326,10	0,00	0,00
ITA COF 22	BOTSWANA	Aéroport K.	160 586,01		- 160 586,01	0,00	0,00
ITA COF 23	SOMALIE	Somalie — P. bovine	1 694 318,41		- 1 694 318,41	0,00	0,00
ITA COF 24	GUINÉE- BISSAU	Importation de pétrole	194 860,96		- 194 860,96	0,00	0,00
ITA COF 25	MALI	Nioro	169 812,57		- 169 812,57	0,00	0,00
ITA COF 26	ANGOLA	Hôpital Boavida	161 422,54		- 161 422,54	0,00	0,00
ITA COF 27	TANZANIE	Hôpital P.	9 592,49		- 9 592,49	0,00	0,00
ITA COF 28	DJIBOUTI	Projet alimen- taire IGADD	3 031,61		- 3 031,61	0,00	0,00
ITA COF 29	SEYCHELLES	Assistance tech- nique	51 073,21		- 51 073,21	0,00	0,00
ITA COF 31	BURUNDI	Rutana Kankuzo	154 846,04		- 154 846,04	0,00	0,00
ITA COF 33	GUINÉE	Fouta Djalon	305 162,33		- 305 162,33	0,00	0,00
ITA COF 36	BURKINA	Assistance tech- nique	89 763,43		- 89 763,43	0,00	0,00
ITA COF 37		Intérêt du co- financement	9 707 352,99	987 770,10	0,00	154 639,00	10 540 484,09

N° projet	Pays	Projet	Solde au 31.12.2006	Contribution	Clôture du compte (*)	Paiements	Solde au 31.12.2007
ITA COF 39	ANGOLA	Route de Lubango	200 500,00		- 200 500,00	0,00	0,00
ITA COF 40	(**)	dépenses administratives	484 551,70	4 832 181,80	0,00	0,00	5 316 733,50
ITA COF 41	MOZAMBIQUE	Assistance technique	78 963,69		- 78 963,69	0,00	0,00
ITA COF 42	MOZAMBIQUE	Maputo	14 387,00		- 14 387,00	0,00	0,00
ITA COF 44	MADAGASCAR	Pont Manambery	65 250,91		- 65 250,91	0,00	0,00
ITA COF 45	MOZAMBIQUE	Assistance aux enfants	11 295,81		- 11 295,81	0,00	0,00
ITA COF 46	ANGOLA	Assistance Minars	497,94		- 497,94	0,00	0,00
ITA COF 47	ACP	ACP-Conf. post-Lomé IV	2 708,00		- 2 708,00	0,00	0,00
ITA COF 48	ANGOLA	PME	27 750,00		- 27 750,00	0,00	0,00
ITA COF 50	SOMALIE	Réhabilitation	17 271 593,98	154 639,00	0,00	5 936 100,18	11 490 132,80
ITA COF 51	TANZANIE	Route de Bogamoyo	1 386 304,54		0,00	0,00	1 386 304,54
ITA COF 52	SOMALIE	PACE	478 535,75		- 478 535,75	0,00	0,00
TOTAL			33 558 670,87	5 974 590,90	- 4 708 867,66	5 120 587,18	28 733 654,93

(**) Solde des comptes clôturés augmenté des intérêts annuels du compte «dépenses administratives».

Au total, 52 projets mis en œuvre dans des pays ACP ont été cofinancés par l'Italie depuis la signature de l'accord précité, dont 1 seul, «4^e programme de réhabilitation — Somalie», est toujours en cours d'exécution.

3. INFORMATIONS FINANCIÈRES BEI

3.1. COMPTE DE RÉSULTAT DE LA FACILITÉ D'INVESTISSEMENT

	Notes	Exercice au 31.12.2007	Exercice au 31.12.2006
Intérêts et produits assimilés	5	46 580	23 816
Intérêts et charges assimilés	5	(1 218)	(2 493)
Intérêts et produits assimilés nets		45 362	21 323
Revenus de commissions nets	6	1 396	4 366
Revenus de commissions nets		1 396	4 366
Résultat net sur opérations financières	7	(8 005)	(283)
Dépréciation pour pertes de crédit	11	(2 770)	(1 693)
Contribution spéciale des États membres aux charges administratives générales	8	32 756	33 913
Charges administratives générales	8	(32 756)	(33 913)
Résultat de l'exercice		35 983	23 713

3.2. BILAN DE LA FACILITÉ D'INVESTISSEMENT

	Notes	2007	2006
ACTIF			
Trésorerie et équivalents de trésorerie	9	184 772	190 780
Instruments financiers dérivés	10	25 279	8 592
Prêts et créances à recevoir	11	572 530	338 997
<i>dont intérêts courus</i>		10 779	3 784
Placements financiers disponibles à la vente	12		
Titres de participation disponibles à la vente		109 363	66 449
Montants à recevoir des contributeurs	13	181 183	103 913
Autres actifs	14	4 291	1 813
Total actif		1 077 418	710 544
PASSIF ET CAPITAUX PROPRES			
PASSIF			
Instruments financiers dérivés	10	841	119
Produits reportés	15	18 030	7 908
Dettes envers des tiers	16	131 152	134 425
Autres passifs	17	916	1 911
Total passif		150 939	144 363
CAPITAUX PROPRES			
Fraction appelée des contributions des États membres à la facilité	18	830 000	515 000
Bénéfices non distribués		77 167	41 184
Réserve de juste valeur		19 312	9 997
Total des capitaux propres		926 479	566 181
Total passif et capitaux propres		1 077 418	710 544

3.3. TABLEAU DES FLUX DE TRÉSORERIE DE LA FACILITÉ D'INVESTISSEMENT

	2007	2006
ACTIVITÉS D'EXPLOITATION		
Résultat de l'exercice	35 983	23 713
Ajustements		
Pertes de valeur sur titres de participation disponibles à la vente	366	130
Pertes de valeur sur prêts	2 770	1 693
Intérêts capitalisés	(6 747)	(4 303)
Variation des comptes de régularisation	4 150	8 038
Résultat d'exploitation avant variation de l'actif et du passif d'exploitation	36 522	29 271
Décaissements de prêts nets	(286 028)	(157 004)
Remboursements	34 214	3 585
Variation de la juste valeur des produits dérivés	(15 965)	(14 057)
Variation des comptes de régularisation relatifs aux prêts	—	(1 062)
Variation sur titres de participation disponibles à la vente	(43 143)	(31 965)
Produits des titres de participation disponibles à la vente	8 248	25
Variations d'autres actifs	(2 456)	(1 014)
Variations d'autres passifs	(518)	1 463
Flux de trésorerie nets attribuables aux activités d'exploitation	(269 126)	(170 758)
ACTIVITÉS DE FINANCEMENT		
Versements des États membres au titre de la facilité	315 000	145 000
Augmentation/(Diminution) du montant à recevoir des contributeurs	(77 271)	(11 458)
Variation nette du montant dû au titre des bonifications d'intérêts	(3 273)	17 312
Variation du montant dû à des tiers	(538)	1 458
Flux de trésorerie nets attribuables aux activités de financement	233 918	152 312
Variation nette de la trésorerie et des équivalents de trésorerie	(35 208)	(18 446)
Trésorerie et équivalents de trésorerie au début de l'exercice	190 780	194 916
Effets des variations de change sur les prêts et participations	29 200	14 310
Trésorerie et équivalents de trésorerie à la fin de l'exercice	184 772	190 780

3.4. ÉTAT DES VARIATIONS DES CAPITAUX PROPRES DE LA FACILITÉ D'INVESTISSEMENT

Pour l'exercice clos le 31 décembre 2007	Contributions des États membres à la facilité	Bénéfices non distribués	Réserve de juste valeur sur placements disponibles à la vente	Total des capitaux propres
Au 1^{er} janvier 2007	515 000	41 184	9 997	566 181
Variation nette sur titres de participation disponibles à la vente	—	—	9 315	9 315
Contributions des États membres appelées durant l'exercice	315 000	—	—	315 000
Résultat de l'exercice	—	35 983	—	35 983
Variations des ressources des contributeurs	315 000	35 983	9 315	360 298
Au 31 décembre 2007	830 000	77 167	19 312	926 479
Au 1^{er} janvier 2006	370 000	17 471	6 443	393 914
Variation nette sur titres de participation disponibles à la vente	—	—	3 554	3 554
Contributions des États membres appelées durant l'exercice	145 000	—	—	145 000
Résultat de l'exercice	—	23 713	—	23 713
Variations des ressources des contributeurs	145 000	23 713	3 554	172 267
Au 31 décembre 2006	515 000	41 184	9 997	566 181

3.5. NOTES ANNEXES AUX ÉTATS FINANCIERS

(1) GÉNÉRALITÉS

La facilité d'investissement a été établie en vertu de l'accord de Cotonou («l'accord») sur la coopération et l'aide au développement qui a été négocié le 23 juin 2000 entre le groupe des États d'Afrique, des Caraïbes et du Pacifique (les «États ACP»), d'une part, et l'Union européenne et ses États membres, d'autre part, et révisé le 25 juin 2005.

Cette facilité d'investissement est gérée par la Banque européenne d'investissement («la BEI» ou «la Banque»). Aux termes de l'accord, un montant maximum de 2 200 millions d'euros pour les ACP et de 20 millions d'euros pour les PTOM (comme arrêté par la décision du Conseil du 27 novembre 2001 relative à l'association des pays et territoires d'outre-mer à la Communauté européenne) peut être affecté au financement de la facilité d'investissement. Dans le cadre de l'accord, la BEI gère aussi les prêts accordés sur ses ressources propres. L'ensemble des autres ressources et instruments financiers prévus par l'accord est administré par la Commission européenne.

(2) PRINCIPES COMPTABLES ESSENTIELS

Base de préparation

Conformément à la convention de gestion de la facilité d'investissement, l'élaboration des états financiers de la facilité est fondée, selon le cas, sur les normes comptables internationalement admises pour le secteur public ou sur les normes internationales d'information financière. Les états financiers de la facilité ont été élaborés sur la base des principes comptables essentiels suivants:

Principaux jugements et estimations comptables

L'élaboration des états financiers suppose l'utilisation de certaines estimations comptables déterminantes. Elle requiert également que l'encadrement exerce un jugement dans l'application des méthodes comptables de la facilité d'investissement. Les domaines supposant un plus haut degré d'appréciation ou présentant une plus grande complexité, ou ceux dans lesquels les hypothèses et les estimations ont une incidence importante sur les états financiers sont indiqués.

Les jugements et estimations sont essentiellement utilisés dans les domaines suivants:

Juste valeur des instruments financiers

Si la juste valeur d'actifs et de passifs financiers inscrits au bilan ne peut être établie sur la base des cours de marchés actifs, elle est déterminée grâce à différentes techniques d'évaluation, incluant le recours à des modèles mathématiques. Les données intégrées dans ces modèles proviennent, dans la mesure du possible, de marchés observables. Lorsque cela n'est pas possible, la détermination de la juste valeur requiert une part d'appréciation, intégrant des données telles que la liquidité et, pour les produits dérivés à plus long terme, la corrélation et la volatilité.

Pertes de valeur sur prêts et créances à recevoir

La facilité d'investissement examine ses prêts et créances à recevoir douteux à la date de clôture, afin d'établir s'il y a lieu de constituer une provision pour dépréciation. Lors de la détermination du niveau requis de la provision, l'encadrement doit exercer son jugement dans l'estimation du montant et de l'échéancier des flux de trésorerie futurs. Comme ces estimations se fondent sur des hypothèses concernant plusieurs facteurs, les chiffres réels peuvent s'en écarter, ce qui donne lieu à des modifications de la provision. Outre une provision spécifique pour certains prêts et créances à recevoir importants, la facilité d'investissement constitue également une provision pour dépréciation globale afin de couvrir des expositions qui, bien qu'elles n'aient pas été spécifiquement définies comme nécessitant une provision particulière, présentent un risque de défaillance plus grand que lorsqu'elles ont été accordées. Cette provision globale est basée sur les éventuelles dégradations de la notation interne du prêt ou de la participation depuis son octroi ou acquisition. Les notations internes tiennent compte d'éléments tels que la détérioration du risque-pays, le secteur économique, l'obsolescence technologique ou toute faiblesse structurelle ou dégradation des flux de trésorerie détectée.

Évaluation des titres de participation non cotés disponibles à la vente

L'évaluation des titres de participation non cotés disponibles à la vente se fonde généralement sur l'un des éléments suivants:

- opérations récentes aux conditions normales du marché;
- juste valeur actuelle d'autres instruments substantiellement analogues;
- flux de trésorerie actualisés sur la base des taux en vigueur pour des instruments présentant des conditions et des caractéristiques de risque semblables; ou
- autres modèles d'évaluation.

La détermination des flux de trésorerie et des facteurs d'actualisation de titres de participation non cotés disponibles à la vente repose de façon importante sur des estimations. La facilité d'investissement étalonne les techniques d'évaluation à intervalles réguliers et vérifie leur validité au moyen soit de transactions actuelles observables sur le marché pour un même instrument, soit d'autres données de marché observables et disponibles.

Pertes de valeur sur placements financiers disponibles à la vente

La facilité d'investissement estime qu'il y a dépréciation de participations disponibles à la vente en cas de diminution significative ou prolongée de la juste valeur à un niveau inférieur à son coût ou en présence d'autres indications objectives de perte de valeur. La détermination du caractère significatif ou prolongé d'une diminution est affaire de jugement.

Changement de méthodes comptables

Les méthodes comptables adoptées sont compatibles avec celles utilisées au cours des précédents exercices.

Résumé des principales méthodes comptables

Le bilan présente les actifs et les passifs par ordre décroissant de liquidité/d'exigibilité et n'établit pas de distinction entre les éléments à court terme et à long terme.

(1) Conversion des monnaies étrangères

La facilité d'investissement utilise l'euro (EUR), qui est également sa monnaie de fonctionnement et de présentation, pour ses états financiers.

Les transactions réalisées en monnaies étrangères sont converties, conformément à la norme IAS 21, au taux de change en vigueur à la date de ces transactions.

Les actifs et les passifs monétaires libellés en monnaies autres que l'euro sont convertis en euros au taux de change en vigueur à la date de clôture du bilan. Les gains ou pertes de change résultant de ces conversions sont inscrits dans le compte de résultat.

Les éléments non monétaires qui sont évalués sur la base du coût historique dans une monnaie étrangère sont convertis selon les taux de change en vigueur aux dates des transactions initiales. Les éléments non-monnaétaires qui sont évalués à la juste valeur dans une monnaie étrangère sont convertis en utilisant les taux de change en vigueur à la date où cette valeur a été déterminée.

Les écarts de change résultant du règlement de transactions à des taux différents de ceux en vigueur à la date de la transaction et les écarts de change non réalisés sur des actifs et passifs monétaires non réglés libellés en monnaie étrangère sont comptabilisés dans le compte de résultat.

Les éléments du compte de résultat sont convertis en euros sur la base des taux de change en vigueur à la fin de chaque mois.

(2) Trésorerie et équivalents de trésorerie

La facilité d'investissement définit les équivalents de trésorerie comme des comptes courants ou des dépôts à court terme ayant une échéance initiale de trois mois ou moins.

(3) Actifs financiers autres que les produits dérivés

Les actifs financiers sont comptabilisés sur la base de la date de règlement.

Prêts

Les prêts générés par la facilité d'investissement sont comptabilisés à l'actif de la facilité lorsque l'argent est avancé aux emprunteurs. Ils sont initialement comptabilisés au coût (montants décaissés nets), qui constitue la juste valeur des liquidités fournies pour l'émission du prêt, y compris les coûts de transaction, et sont ensuite évalués au coût amorti, selon la méthode du taux d'intérêt effectif, moins toute provision pour moins-value ou irrécouvrabilité.

Placements financiers disponibles à la vente

Les placements financiers disponibles à la vente sont ceux qui sont désignés comme tels ou qui ne peuvent être classés dans aucune des trois catégories suivantes: désignés comme étant à leur juste valeur par le biais du compte de résultat, détenus jusqu'à l'échéance ou prêts et créances à recevoir. Il s'agit d'instruments de dette tels que les instruments participatifs ou les investissements dans des fonds de capital-risque.

Après cette évaluation initiale, les placements financiers disponibles à la vente sont comptabilisés à leur juste valeur. Les précisions suivantes sont à noter concernant l'évaluation de la juste valeur des participations, lorsque celle-ci ne peut être déterminée sur la base de marchés actifs:

a) Fonds de capital-risque

La juste valeur de chaque fonds de capital-risque est fondée sur la valeur nette d'inventaire (VNI) déclarée par le fonds, si celle-ci est calculée sur la base de normes d'évaluation internationales. La facilité d'investissement peut cependant décider d'ajuster la VNI qui a été présentée par le fonds si certains éléments sont de nature à affecter l'évaluation.

Si aucune norme d'évaluation reconnue sur le plan international n'est appliquée, l'évaluation sera menée sur la base du portefeuille sous-jacent.

b) Participations directes

La juste valeur des participations sera calculée sur la base des derniers états financiers disponibles et le modèle utilisé sera, dans la mesure du possible, le modèle utilisé lors de l'acquisition.

Les pertes et bénéfices non réalisés sur des participations sont inscrits en capitaux propres jusqu'à ce que ces participations soient vendues, collectées ou cédées, ou jusqu'à ce qu'elles soient réputées dépréciées. Si une participation disponible à la vente est réputée dépréciée, les pertes ou bénéfices cumulés non réalisés préalablement comptabilisés dans les capitaux propres sont inclus dans le compte de résultat.

Pour les participations non cotées, la juste valeur est déterminée par la mise en œuvre de techniques d'évaluation communément admises. Ces investissements sont comptabilisés au coût lorsque la juste valeur ne peut être mesurée de manière fiable.

Garanties

Les garanties financières sont initialement comptabilisées à leur juste valeur dans le bilan sous le poste «Garanties financières». Après cette comptabilisation initiale, les engagements de la facilité d'investissement dans le cadre de chaque garantie sont évalués au plus haut de la prime amortie et de l'estimation des dépenses nécessaires pour remplir toute obligation financière découlant de la garantie.

Tout accroissement de l'engagement lié aux garanties financières est inscrit dans le compte de résultat sous le poste «Dépréciation pour pertes de crédit». La prime reçue est comptabilisée dans le compte de résultat sous le poste «Revenus de commissions nets» selon la méthode du taux d'intérêt effectif sur la durée de vie de la garantie.

(4) Dépréciation des actifs financiers

La facilité d'investissement évalue à chaque date de clôture s'il existe une indication objective de la dépréciation d'un actif financier. Un actif financier ou un groupe d'actifs financiers n'est réputé déprécié que s'il existe un indice objectif de dépréciation résultant d'un ou de plusieurs événements qui se sont produits après la comptabilisation initiale de l'actif (un «événement de perte») et si l'événement de perte a une incidence sur les flux de trésorerie futurs estimés de l'actif financier ou du groupe d'actifs financiers, qui peut être estimée de manière fiable. L'indice de la dépréciation peut notamment reposer sur des indications selon lesquelles l'emprunteur ou un groupe d'emprunteurs connaît des difficultés financières importantes, sur une défaillance ou un défaut de paiement des intérêts ou du principal, sur la probabilité d'un dépôt de bilan ou d'une autre réorganisation financière et sur des données observables indiquant une baisse mesurable des flux de trésorerie futurs estimés, comme des modifications des arriérés ou un changement de conditions économiques, qui accompagnent les défaillances.

Pour les prêts en cours à la fin de l'exercice, évalués au coût amorti, des dépréciations sont comptabilisées lorsque le risque de non-recouvrement de tout ou partie des montants contractuels initiaux ou de la valeur équivalente est objectivement démontré. S'il existe une indication objective d'une perte de valeur, le montant de la perte est évalué comme étant la différence entre la valeur comptable des actifs et la valeur actualisée des flux de trésorerie futurs estimés. La valeur comptable de l'actif est réduite via l'utilisation d'un compte de correction de valeur, et le montant de la perte est comptabilisé dans le compte de résultat. Les intérêts continuent à courir sur la valeur comptable réduite, sur la base du taux d'intérêt effectif de l'actif. Les prêts ainsi que les provisions qui y sont associées sont sortis du bilan lorsqu'il n'y a pas de possibilité réaliste de recouvrement futur. Si, au cours de l'exercice suivant, le montant de la perte de valeur estimée augmente ou diminue en raison d'un événement qui se produit après la comptabilisation de la dépréciation, la perte de valeur précédemment comptabilisée est augmentée ou réduite en adaptant le compte de correction de valeur.

La facilité d'investissement procédant à des évaluations de son risque de crédit, il n'est pas nécessaire d'établir des provisions pour dépréciation globales.

En ce qui concerne les placements financiers disponibles à la vente, la facilité d'investissement apprécie à chaque date de clôture s'il existe une indication objective de dépréciation d'un placement, comme une baisse importante ou prolongée de la juste valeur de celui-ci à un niveau inférieur à son coût. Si c'est le cas, la perte cumulée (c'est-à-dire la différence entre le coût d'acquisition et la juste valeur actuelle, diminuée de toute perte de valeur sur ce placement préalablement comptabilisée dans le compte de résultat) est sortie des capitaux propres et portée au compte de résultat. Les pertes de valeur sur placements financiers disponibles à la vente ne sont pas reprises via le compte de résultat; les augmentations de leur juste valeur après dépréciation sont directement inscrites dans les capitaux propres.

Pour ce qui est des placements détenus jusqu'à l'échéance, la facilité d'investissement évalue au cas par cas l'existence d'une indication objective de dépréciation. S'il existe une indication objective d'une perte de valeur, le montant de la perte est évalué comme étant la différence entre la valeur comptable de l'actif et la valeur actualisée des flux de trésorerie futurs estimés. La valeur comptable de l'actif est diminuée et le montant de la perte est comptabilisé dans le compte de résultat. Si, au cours de l'exercice suivant, le montant de la perte de valeur estimée diminue en raison d'un événement qui se produit après la comptabilisation de la dépréciation, tout montant précédemment imputé est inscrit dans le «Résultat net sur opérations financières».

La fonction de gestion du risque de la Banque européenne d'investissement procède à des tests de dépréciation sur les actifs financiers au moins une fois par an. Les ajustements qui en découlent comprennent la reconnaissance de la décote dans le compte de résultat sur la durée de vie de l'actif concerné et tout ajustement requis à la suite de la révision de la dépréciation initiale.

(5) *Instruments financiers dérivés*

Les instruments dérivés comprennent les opérations d'échange de monnaies et les opérations d'échange croisé de taux d'intérêt et de monnaies.

Dans le cadre de son activité, la facilité d'investissement peut conclure des contrats d'échange en vue de couvrir des opérations spécifiques de prêt, libellées dans des monnaies autres que l'euro négociées sur un marché actif, afin de compenser tout gain ou toute perte découlant des variations des taux de change.

La facilité d'investissement n'avait cependant effectué aucune transaction faisant l'objet d'une comptabilité de couverture au 31 décembre 2007. Tous les instruments dérivés sont donc évalués à leur juste valeur via le compte de résultat. Les justes valeurs sont essentiellement calculées sur la base des flux de trésorerie actualisés, de modèles de valorisation des options et d'indications de tiers.

Les instruments dérivés sont comptabilisés à leur juste valeur et enregistrés comme actifs lorsque leur juste valeur est positive et comme passifs lorsqu'elle est négative. Les modifications de la juste valeur des instruments financiers dérivés sont inscrites dans le «Résultat net sur opérations financières».

(6) *Contributions*

Les contributions des États membres sont inscrites comme sommes à recevoir dans le bilan à la date de la décision du Conseil fixant la contribution financière à verser par les États membres à la facilité d'investissement.

(7) *Intérêts sur prêts*

Les intérêts sur les prêts consentis par la facilité d'investissement sont portés au compte de profits et pertes (intérêts et produits assimilés) et au bilan (prêts et créances à recevoir), conformément à la comptabilité d'exercice, en utilisant le taux d'intérêt effectif, qui est le taux qui actualise exactement les décaissements ou encaissements de trésorerie futurs sur la durée de vie prévue du prêt de manière à obtenir la valeur comptable nette de celui-ci. Si la valeur comptabilisée d'un prêt a été réduite en raison d'une dépréciation, les intérêts continuent à être comptabilisés en appliquant le taux d'intérêt effectif d'origine à la nouvelle valeur comptable.

(8) *Bonifications d'intérêts*

Dans le cadre de ses activités, la facilité d'investissement gère les bonifications d'intérêts pour le compte des États membres.

La part des contributions des États membres affectée au paiement de bonifications d'intérêts n'est pas comptabilisée dans les capitaux propres de la facilité d'investissement, mais classée parmi les dettes envers des tiers.

(9) *Intérêts sur la trésorerie*

Conformément aux principes de la facilité d'investissement et au règlement financier applicable au 9^e Fonds européen de développement, les fonds reçus par la BEI pour le compte de la facilité d'investissement sont portés au crédit d'un compte au nom de la Commission. Les intérêts sur ces dépôts placés par la facilité d'investissement auprès de la BEI ne sont pas comptabilisés par la facilité car ils sont payables directement à la Commission européenne.

Les rentrées financières, qu'il s'agisse de remboursements de principal, de paiements d'intérêts ou de commissions au titre d'opérations financières, et les intérêts sur ces rentrées sont comptabilisés par la facilité d'investissement.

(10) *Commissions et dividendes*

Les commissions reçues au titre de services fournis au cours d'une période déterminée sont comptabilisées comme recettes lors de la prestation desdits services. Les commissions d'engagement sont différées et comptabilisées en produits selon la méthode du taux d'intérêt effectif sur la période allant du décaissement au remboursement du prêt considéré.

Les dividendes se rapportant aux titres de participation disponibles à la vente sont comptabilisés à la réception.

(11) *Imposition*

Le protocole sur les privilèges et immunités des Communautés européennes annexé au traité du 8 avril 1965 instituant un Conseil unique et une Commission unique des Communautés européennes stipule que les avoirs, revenus et autres biens des Communautés sont exonérés de tous impôts directs.

(12) *Retraitements des chiffres des exercices précédents*

Le cas échéant, les chiffres des exercices précédents ont été retraités afin de permettre les comparaisons compte tenu des changements de présentation du présent exercice.

(3) GESTION DES RISQUES

Risque de crédit

Cette section fournit des informations financières sur les investissements réalisés par la facilité.

(1) *Ventilation de l'encours des décaissements par type d'emprunteur*

Le tableau ci-dessous donne la ventilation de l'encours des décaissements de la facilité d'investissement par type d'emprunteur.

	<i>(en milliers d'euros)</i>	
	2007	2006
Banques/institutions financières	190 218	88 951
Financ. sur proj. /Opér. structurées	320 670	227 231
Emprunteurs souverains	58 852	23 235
Fonds de capital-risque	65 583	34 551
Entreprises	35 791	27 694
Total	671 114	401 662

(2) *Ventilation de l'encours des décaissements par catégorie d'instrument*

Le tableau cidessous donne la ventilation de l'encours des décaissements de la facilité d'investissement par catégorie d'instrument.

	<i>(en milliers d'euros)</i>	
	2007	2006
Prêts de premier rang (montants décaissés)	409 765	226 392
<i>dont prêts globaux</i>	144 265	96 841
Prêts subordonnés et quasi-fonds propres	151 986	108 821
Participations	109 363	66 449
Total	671 114	401 662

(3) *Concentration des risques sur la base de la ventilation des décaissements*

Le tableau ci-dessous donne la ventilation de l'encours des décaissements de la facilité d'investissement par secteur d'activité.

	<i>(en milliers d'euros)</i>	
	2007	2006
Prêts globaux	104 418	61 663
Énergie	107 096	38 291
Industrie	235 274	184 475
Services	165 683	72 699
Transports	9 199	-
Eau et assainissement	2 000	-
Agriculture, pêche, sylviculture	7 590	9 349
Accords de délégation	39 854	35 185
Total	671 114	401 662

Risque de liquidité et gestion du financement(1) *Analyse des échéances des passifs financiers faisant apparaître les échéances contractuelles résiduelles*

Le tableau ci-dessous présente les actifs et les passifs de la facilité, regroupés selon la durée restant à courir jusqu'à la date contractuelle d'échéance.

(en milliers d'euros)

Passifs financiers	Jusqu'à 3 mois	3-12 mois	1-5 ans	Plus de 5 ans	Total
ACTIF					
Trésorerie et équivalents de trésorerie	184 772	—	—	—	184 772
Instruments financiers dérivés	—	433	11 803	13 043	25 279
Prêts et créances à recevoir	7 735	3 082	85 010	476 703	572 530
Placements financiers disponibles à la vente					
<i>Titres de participation disponibles à la vente</i>	—	—	—	109 363	109 363
Montants à recevoir des contributeurs	181 183	—	—	—	181 183
Autres actifs	3 783	—	—	508	4 291
Total actif	377 473	3 515	96 813	599 617	1 077 418
PASSIF					
Instruments financiers dérivés	532	5	140	164	841
Produits reportés	—	—	—	18 030	18 030
Dettes envers des tiers	131 152	—	—	—	131 152
Autres passifs	408	—	—	508	916
Total passif	132 092	5	1 400	18 702	150 939
Position de liquidité nette au 31 décembre 2007	245 476	3 510	96 673	580 914	926 479
Position de liquidité nette au 31 décembre 2006	162 115	1 518	17 272	385 276	566 181

Risque de marché

Une analyse de sensibilité doit être effectuée pour chaque type de risque de marché:

(1) *Risque de taux d'intérêt*

Le tableau ci-dessous résume l'exposition de la facilité d'investissement au risque de taux d'intérêt du fait de ses investissements.

(en milliers d'euros)

	2007	2006
Intérêt à taux fixe	291 468	170 790
Intérêt à taux variable	270 283	164 423
Total	561 751	335 213

(2) Risque de change

	(en milliers d'euros)				
	EUR	USD	CAD	Monnaies ACP/PTOM	Total
ACTIF					
Trésorerie et équivalents de trésorerie	178 097	6 675	—	—	184 772
Instruments financiers dérivés	24 609	670	—	—	25 279
Prêts et créances à recevoir	277 084	264 765	—	30 681	572 530
Placements financiers disponibles à la vente					—
Titres de participation disponibles à la vente	31 697	63 906	3 397	10 363	109 363
Montants à recevoir des contributeurs	181 183				181 183
Autres actifs	711	2 722	—	858	4 291
Total actif	693 381	338 738	3 397	41 902	1 077 418
PASSIF					
Instruments financiers dérivés	841	—	—	—	841
Produits reportés	18 030	—	—	—	18 030
Dettes envers des tiers	131 152	—	—	—	131 152
Autres passifs	408	—	—	508	916
Total passif	150 431	—	—	508	150 939
Capitaux propres					
Fraction appelée des contributions des États membres à la facilité	830 000	—	—	—	830 000
Bénéfices non distribués	77 167	—	—	—	77 167
Réserve de juste valeur	7 094	5 570	6 857	(209)	19 312
Total capitaux propres	914 261	5 570	6 857	(209)	926 479
Position de change au 31 décembre 2007	(371 311)	333 168	(3 460)	41 603	—
Position de change au 31 décembre 2006	(244 924)	206 935	3 797	34 192	—
ENGAGEMENTS					
Prêts non décaissés et participations non libérées	573 913	183 408	—	—	757 321
Garanties appelées	10 116	—	—	—	10 116
PASSIF ÉVENTUEL					
Garanties non appelées	113 875	—	—	—	113 875

(4) INFORMATION SECTORIELLE

Conformément à l'IAS 14, le secteur primaire de la facilité d'investissement correspond à l'activité et le secteur secondaire est géographique.

Par secteur d'activité

L'activité de la facilité d'investissement est divisée en deux secteurs d'activité principaux au niveau mondial:

- les opérations bancaires, qui correspondent à des investissements dans des projets, effectués dans le but de soutenir les investissements d'organismes du secteur privé et d'organismes du secteur public à gestion commerciale. Les principaux produits de placement sont les prêts, les titres de participation disponibles à la vente et les garanties financières.
- les activités de trésorerie, qui comprennent l'investissement des liquidités excédentaires et la gestion du risque de change de la facilité d'investissement.

(en milliers d'euros)

Au 31 décembre 2007	Trésorerie	Banque	Total
Recettes sectorielles	5 365	43 638	49 003
Frais et charges sectoriels	(9 442)	(3 578)	(13 020)
Résultat de l'exercice			35 983
Actifs sectoriels	213 436	682 798	896 234
Actifs non affectés			181 184
Total actif			1 077 418
Passifs sectoriels	1 241	18 546	19 787
Passifs non affectés			131 152
Total passif			150 939
Autres informations sectorielles			
Passif éventuel et engagements	—	881 312	881 312

(en milliers d'euros)

Au 31 décembre 2006	Trésorerie	Banque	Total
Recettes sectorielles	2 098	26 084	28 182
Frais et charges sectoriels	(2 646)	(1 823)	(4 469)
Résultat de l'exercice			23 713
Actifs sectoriels	200 186	406 445	606 631
Actifs non affectés			103 913
Total actif			710 544
Passifs sectoriels	1 247	8 691	9 938
Passifs non affectés			134 425
Total passif			144 363
Autres informations sectorielles			
Passif éventuel et engagements	-	939 594	939 594

Par secteur géographique

Les activités de la facilité d'investissement sont divisées en cinq régions à des fins de gestion interne.

(en milliers d'euros)

Au 31 décembre 2007	Recettes (*)	Total actif	Total passif	Passif éventuel et engagements
Caraïbes et Pacifique	4 881	63 089	—	102 658
Afrique centrale et orientale	4 560	114 401	15 837	414 592
Région Afrique et États ACP	4 253	77 923	—	163 377
Afrique australe et océan Indien	16 787	216 175	707	82 803
Afrique occidentale et Sahel	9 631	187 602	2 003	117 882
Autres (1)	—	418 228	132 392	—
Total	40 112	1 077 418	150 939	881 312

(*) (Les recettes représentent le résultat net de l'activité opérationnelle de la facilité d'investissement (c'est-à-dire les intérêts et produits assimilés, les bonifications d'intérêts, les revenus de commissions nets, les pertes de crédit et les pertes de valeur sur placements financiers).

(1) Le secteur géographique «Autres» comprend les montants à payer ou à recevoir des États membres ou de la Banque européenne d'investissement et la trésorerie et l'équivalent de trésorerie de la facilité d'investissement.

(en milliers d'euros)

Au 31 décembre 2006	Recettes (1)	Total actif	Total passif	Passif éventuel et engagements
Caraïbes et Pacifique	4 217	42 558	—	69 801
Afrique centrale et orientale	2 216	57 161	8 155	296 819
Région Afrique et États ACP	2 536	54 944	—	192 882
Afrique australe et océan Indien	12 990	161 006	51	124 241
Afrique occidentale et Sahel	2 502	75 509	150	255 851
Autres (2)	—	319 366	136 007	—
Total	24 461	710 544	144 363	939 594

(1) (Les recettes représentent le résultat net de l'activité opérationnelle de la facilité d'investissement (c'est-à-dire les intérêts et produits assimilés, les bonifications d'intérêts, les revenus de commissions nets, les pertes de crédit et les pertes de valeur sur placements financiers).

(2) Le secteur géographique «Autres» comprend les montants à payer ou à recevoir des États membres ou de la Banque européenne d'investissement et la trésorerie et l'équivalent de trésorerie de la facilité d'investissement.

(5) PRODUITS D'INTÉRÊTS NETS

Les principales composantes des intérêts et produits assimilés sont les suivantes:

(en milliers d'euros)

	2007	2006
Liquidités et placements à court terme	5 755	2 098
Prêts et créances à recevoir	40 192	21 556
Bonifications d'intérêts	633	162
Total intérêts et produits assimilés	46 580	23 816

Les principales composantes des intérêts et charges assimilées sont les suivantes:

(en milliers d'euros)

	2007	2006
Engagements envers les banques	(441)	—
Instruments financiers dérivés	(738)	(2 483)
Rémunération versée à la CE	(39)	—
Autres	—	(10)
Total intérêts et charges assimilées	(1 218)	(2 493)

(6) REVENUS DE COMMISSIONS NETS (EN MILLIERS D'EUROS)

Les principales composantes des revenus de commissions nets sont les suivantes:

(en milliers d'euros)

	2007	2006
Prêts et créances à recevoir	1 136	4 168
Garanties financières	260	198
Total revenus de commissions	1 396	4 366

(7) RÉSULTAT NET SUR OPÉRATIONS FINANCIÈRES (EN MILLIERS D'EUROS)

Les principales composantes du résultat net sur opérations financières sont les suivantes:

(en milliers d'euros)

	2007	2006
Variation de la juste valeur des produits dérivés	15 965	14 057
Pertes de change	(24 631)	(14 210)
Produits d'intérêts sur placements financiers		
Titres de participation disponibles à la vente		
— cotés	—	—
— non cotés	24	—
Gains moins pertes sur placements financiers		
Titres de participation disponibles à la vente	637	(130)
Résultat net sur opérations financières	(8 005)	(283)

(8) CHARGES ADMINISTRATIVES GÉNÉRALES

Les charges administratives générales représentent le coût réel supporté par la Banque européenne d'investissement («la BEI») pour gérer la facilité d'investissement, moins le produit généré par les commissions d'instruction standard recouvrées directement par la BEI auprès des clients de la facilité d'investissement.

(en milliers d'euros)

	2007	2006
Coût réel supporté par la BEI	(34 260)	(35 413)
Produit des commissions d'instruction recouvrées auprès des clients de la facilité	1 504	1 500
Charges administratives générales nettes	(32 756)	(33 913)

Par une décision du Conseil en date du 8 avril 2003, les États membres ont accepté de couvrir l'intégralité des coûts supportés par la BEI au titre de la gestion de la facilité d'investissement durant les cinq premières années du 9^e Fonds européen de développement.

(9) TRÉSORERIE ET ÉQUIVALENTS DE TRÉSORERIE

Pour les besoins du tableau des flux de trésorerie, la trésorerie et les équivalents de trésorerie comprennent les soldes suivants, dont l'échéance à compter de la date d'acquisition est inférieure à trois mois.

La trésorerie et les équivalents de trésorerie peuvent être répartis entre les contributions reçues des États membres et non encore décaissées et les produits résultant des activités opérationnelles et financières de la facilité d'investissement.

(en milliers d'euros)

	2007	2006
Contributions reçues des États membres et non encore décaissées	23 566	69 720
Produits des activités financières et opérationnelles de la facilité	161 206	121 060
Trésorerie et équivalents de trésorerie	184 772	190 780

(10) Instruments financiers dérivés

(en milliers d'euros)

Au 31 décembre 2007	Actifs	Passifs	Montant notionnel
Opérations d'échange de monnaies	16 433	(729)	114 124
Opérations d'échange croisé de taux d'intérêt et de monnaies	8 176	(112)	137 261
Bons de souscription	670	—	1 350
Total	25 279	(841)	

(en milliers d'euros)

Au 31 décembre 2006	Actifs	Passifs	Montant notionnel
Opérations d'échange de monnaies	6 165	(119)	114 597
Opérations d'échange croisé de taux d'intérêt et de monnaies	2 427	—	86 963
Total	8 592	(119)	

(11) PRÊTS ET CRÉANCES À RECEVOIR

(en milliers d'euros)

	Prêts globaux	Prêts de premier rang	Prêts subordonnés	Total
Au 1 ^{er} janvier 2007	96 840	129 550	108 823	335 213
Dépréciation	—	(2 770)	—	(2 770)
Variation du coût amorti	(378)	(580)	(64)	(1 022)
Décaissements	155 013	111 242	19 773	286 028
Intérêts capitalisés	446	33	6 268	6 747
Remboursements	(13 310)	(15 405)	(5 499)	(34 214)
Variation des taux de change	(15 325)	(10 693)	(2 213)	(28 231)
Au 31 décembre 2007	223 286	211 377	127 088	561 751
Produits des intérêts courus				10 779
Prêts et créances à recevoir au 31 décembre 2007				572 530
Au 1 ^{er} janvier 2006	50 314	61 279	82 416	194 009
Dépréciation	—	(1 693)	—	(1 693)
Variation du coût amorti	—	(350)	34	(316)
Décaissements	55 467	79 375	22 162	157 004
Intérêts capitalisés	—	—	4 303	4 303
Remboursements	(3 585)	—	—	(3 585)
Variation des taux de change	(5 356)	(9 061)	(92)	(14 509)
Au 31 décembre 2006	96 840	129 550	108 823	335 213
Produits des intérêts courus				3 784
Prêts et créances à recevoir au 31 décembre 2006				338 997

Au 31 décembre 2007, deux opérations ont fait l'objet d'une dépréciation, pour un total de 4,4 millions d'euros, dont 1,7 million d'euros ont déjà été comptabilisés au 31 décembre 2006 aux taux de change en vigueur à cette date.

(12) PLACEMENTS FINANCIERS

Titres de participation disponibles à la vente

Les principales composantes des titres de participation disponibles à la vente sont les suivantes:

<i>(en milliers d'euros)</i>		
Titres de participation disponibles à la vente	2007	2006
Au 1 ^{er} janvier	66 449	30 886
Variation de la juste valeur	9 315	3 554
Dépréciation	(366)	(130)
Décassements	43 143	31 965
Produits des cessions	(8 248)	(25)
Variation des taux de change	(930)	199
Au 31 décembre	109 363	66 449

(13) MONTANTS À RECEVOIR DES CONTRIBUTEURS

Les principales composantes des montants à recevoir des contributeurs sont les suivantes:

<i>(en milliers d'euros)</i>		
	2007	2006
Contributions appelées mais non payées	148 427	70 000
Contribution spéciale aux charges administratives générales	32 756	33 913
Total montants à recevoir des contributeurs	181 183	103 913

(14) AUTRES ACTIFS

Les principales composantes des autres actifs sont les suivantes:

<i>(en milliers d'euros)</i>		
	2007	2006
Intérêts à recevoir sur les prêts	397	551
Montants à recevoir de la BEI	3 386	814
Garanties financières	508	448
Montant total des autres actifs	4 291	1 813

(15) PRODUITS REPORTÉS

Les principales composantes des produits reportés sont les suivantes:

<i>(en milliers d'euros)</i>		
	2007	2006
Bonifications d'intérêts différées	17 947	7 687
Commissions différées sur prêts et créances à recevoir	83	221
Total produits reportés	18 030	7 908

(16) DETTES ENVERS DES TIERS

Les principales composantes des dettes envers des tiers sont les suivantes:

<i>(en milliers d'euros)</i>		
	2007	2006
Charges administratives générales versées à la BEI	32 756	33 913
Bonifications d'intérêts non encore décaissées	98 396	100 512
Total dettes envers des tiers	131 152	134 425

(17) AUTRES PASSIFS

Les principales composantes des autres passifs sont les suivantes:

<i>(en milliers d'euros)</i>		
	2007	2006
Rémunération remboursable à la Commission en rapport avec le compte de contribution	27	538
Montant remboursable à la BEI	—	925
Garanties financières	508	448
Autres	381	—
Montant total des autres passifs	916	1 911

(18) FRACTION APPELÉE DES CONTRIBUTIONS DES ÉTATS MEMBRES À LA FACILITÉ D'INVESTISSEMENT

<i>(en milliers d'euros)</i>				
États Membres	Contributi- on à la facilité	Contributi- on aux bonificatio- ns d'intérêts	Total contributi- on	Montant appelé et non payé (*)
Autriche	21 995	3 180	25 175	4 505
Belgique	32 536	4 704	37 240	6 664
Danemark	17 762	2 568	20 330	3 638
Finlande	12 284	1 776	14 060	2 516
France	201 690	29 160	230 850	41 310
Allemagne	193 888	28 032	221 920	39 712
Grèce	10 375	1 500	11 875	2 125
Irlande	5 146	744	5 890	1 054
Italie	104 082	15 048	119 130	21 318
Luxembourg	2 407	348	2 755	493
Pays-Bas	43 326	6 264	49 590	8 874
Portugal	8 051	1 164	9 215	1 649
Espagne	48 472	7 008	55 480	9 928
Suède	22 659	3 276	25 935	4 641
Royaume-Uni	105 327	15 228	120 555	—
Total	830 000	120 000	950 000	148 427

(*) Le 20 décembre 2007, le Conseil a fixé le montant des contributions financières à verser par chaque État membre avant le 21 janvier 2008.

(19) PASSIF ÉVENTUEL ET ENGAGEMENTS

	<i>(en milliers d'euros)</i>	
	2007	2006
<i>Engagements</i>		
Prêts non décaissés	669 117	779 241
Engagements non décaissés au titre des participations	88 204	88 552
Garanties appelées	10 116	7 925
<i>Passif éventuel</i>		
Garanties non appelées	113 875	63 876
Total	881 312	939 594

(20) ÉVÈNEMENTS ULTÉRIEURS

Aucun événement significatif de nature à nécessiter des informations ou des ajustements concernant les états financiers du 31 décembre 2007 ne s'est produit après l'établissement du bilan.

Sur proposition du Comité de direction, le Conseil d'administration a examiné les présents états financiers le 11 mars 2008 et a décidé de les soumettre à l'approbation du Conseil des gouverneurs lors de la réunion prévue pour le 3 juin 2008.

4. ANNEXE — SITUATION PAR PAYS ET PAR INSTRUMENT

Tableau 3.1.1

7^e FED

Données cumulées 2007

SITUATION GLOBALE PAR ÉTAT

(En millions d'euros)

	Lome									Cotonou	Total		
	PIN	Programmes indicatifs nationaux				Autres aides				Décisions régionales	Décisions	Crédits délégués	Paiements
		Décisions	En % du PIN	Paiements	En % du PIN	Décisions	En % du PIN	Paiements	En % du PIN				
ANGOLA	109,43	109,43	100,00 %	105,95	96,81 %	39,63	36,22 %	39,53	36,13 %		149,07	147,76	145,48
BÉNIN	88,02	88,02	100,00 %	87,72	99,67 %	60,45	68,68 %	60,45	68,68 %		148,46	148,44	148,17
BURKINA FASO	147,17	147,17	100,00 %	143,75	97,68 %	149,79	101,78 %	149,79	101,78 %		296,96	296,02	293,54
BOTSWANA	30,09	30,09	100,00 %	30,08	99,98 %	55,15	183,32 %	55,15	183,30 %		85,24	85,23	85,23
BURUNDI	78,16	78,16	100,00 %	77,41	99,05 %	86,11	110,18 %	86,08	110,14 %		164,27	164,24	163,49
CENTRAFRIQUE	71,28	71,28	100,00 %	71,22	99,91 %	33,11	46,45 %	33,11	46,45 %		104,40	104,33	104,33
TCHAD	98,93	98,93	100,00 %	98,55	99,61 %	34,07	34,44 %	34,07	34,44 %		133,00	132,97	132,62
CAMEROUN	104,41	104,41	100,00 %	104,41	100,00 %	287,71	275,55 %	287,71	275,55 %		392,13	392,13	392,13
CONGO	29,64	29,64	100,00 %	28,95	97,66 %	7,26	24,49 %	7,26	24,49 %		36,90	36,42	36,21
COMORES	20,24	20,24	100,00 %	20,17	99,65 %	13,82	68,25 %	13,82	68,25 %		34,06	33,99	33,99
CAP-VERT	24,06	24,06	100,00 %	23,22	96,49 %	13,34	55,43 %	13,34	55,43 %		37,40	37,32	36,56
DJIBOUTI	17,43	17,43	100,00 %	17,42	100,00 %	5,67	32,55 %	5,67	32,55 %		23,10	23,10	23,10
GUINÉE ÉQUATORIALE	12,12	12,12	100,00 %	12,12	100,00 %	7,98	65,88 %	7,98	65,88 %		20,10	20,10	20,10
ÉRYTHRÉE	46,15	46,15	100,00 %	45,89	99,44 %	13,48	29,20 %	13,48	29,20 %		59,62	59,38	59,36
ÉTHIOPIE	204,83	204,83	100,00 %	199,08	97,19 %	343,94	167,91 %	327,85	160,06 %		548,78	547,84	526,92
GABON	29,31	29,31	100,00 %	29,31	100,00 %	24,75	84,45 %	24,75	84,45 %		54,06	54,06	54,06

	Lome									Cotonou	Total		
	PIN	Programmes indicatifs nationaux				Autres aides				Décisions régionales	Décisions	Crédits délégués	Paiements
		Décisions	En % du PIN	Paiements	En % du PIN	Décisions	En % du PIN	Paiements	En % du PIN				
GHANA	95,28	95,28	100,00 %	94,12	98,78 %	164,02	172,13 %	163,96	172,08 %		259,30	258,90	258,08
GAMBIE	21,57	21,57	100,00 %	21,55	99,90 %	11,44	53,02 %	11,40	52,85 %		33,01	33,01	32,95
GUINÉE-BISSAU	35,17	35,17	100,00 %	34,95	99,37 %	21,94	62,38 %	21,94	62,38 %		57,11	57,04	56,89
GUINÉE	121,70	121,70	100,00 %	120,78	99,25 %	158,82	130,50 %	151,59	124,57 %		280,52	276,44	272,37
CÔTE D'IVOIRE	103,23	103,23	100,00 %	103,17	99,94 %	371,49	359,86 %	371,49	359,86 %		474,72	474,72	474,66
KENYA	129,89	129,89	100,00 %	126,30	97,24 %	155,96	120,07 %	155,28	119,55 %		285,85	284,49	281,58
LIBERIA						33,20		33,13			33,20	33,20	33,13
LESOTHO	45,41	45,41	100,00 %	45,41	100,00 %	54,34	119,67 %	54,34	119,67 %		99,75	99,75	99,75
MADAGASCAR	130,33	130,33	100,00 %	130,33	100,00 %	86,55	66,41 %	86,55	66,41 %		216,89	216,89	216,89
MALAWI	124,48	124,48	100,00 %	123,38	99,12 %	133,23	107,03 %	133,06	106,90 %		257,71	257,64	256,44
MAURICE	31,63	31,63	100,00 %	31,63	100,00 %	17,85	56,45 %	17,85	56,45 %		49,48	49,48	49,48
MAURITANIE	62,73	62,73	100,00 %	62,34	99,38 %	127,77	203,70 %	127,77	203,70 %		190,50	190,16	190,11
MALI	141,35	141,35	100,00 %	141,17	99,87 %	112,77	79,78 %	109,33	77,35 %		254,12	253,75	250,50
MOZAMBIQUE	161,32	161,32	100,00 %	158,84	98,46 %	94,04	58,29 %	94,04	58,29 %		255,37	254,79	252,88
NAMIBIE	46,81	46,81	100,00 %	46,65	99,67 %	53,61	114,53 %	53,61	114,53 %		100,42	100,27	100,27
NIGER	138,22	138,22	100,00 %	138,22	100,00 %	61,43	44,44 %	61,43	44,44 %		199,64	199,64	199,64
RWANDA	115,86	115,86	100,00 %	115,63	99,81 %	83,38	71,96 %	83,38	71,96 %		199,23	199,08	199,01
SÉNÉGAL	106,05	106,05	100,00 %	104,58	98,61 %	88,25	83,21 %	87,94	82,92 %		194,30	192,58	192,52
SEYCHELLES	5,26	5,26	100,00 %	5,26	100,00 %	3,05	58,09 %	3,05	58,09 %		8,31	8,31	8,31
SIERRA LEONE	73,47	73,47	100,00 %	70,79	96,35 %	42,91	58,41 %	42,91	58,41 %		116,38	115,72	113,70
SOMALIE						18,44		18,44			18,44	18,44	18,44

	Lome									Cotonou	Total		
	PIN	Programmes indicatifs nationaux				Autres aides				Décisions régionales	Décisions	Crédits délégués	Paiements
		Décisions	En % du PIN	Paiements	En % du PIN	Décisions	En % du PIN	Paiements	En % du PIN				
SÃO TOMÉ E PRÍNCIPE	7,89	7,89	100,00 %	7,89	99,94 %	10,63	134,64 %	10,63	134,64 %		18,52	18,52	18,52
SOUDAN						144,19		141,39			144,19	144,05	141,39
SWAZILAND	25,15	25,15	100,00 %	24,04	95,55 %	17,42	69,25 %	17,26	68,63 %		42,57	42,55	41,30
TANZANIE	156,19	156,19	100,00 %	155,75	99,72 %	224,36	143,65 %	224,34	143,64 %		380,55	380,28	380,09
TOGO	59,67	59,67	100,00 %	50,83	85,19 %	25,75	43,16 %	25,13	42,11 %		85,42	82,93	75,96
OUGANDA	154,51	154,51	100,00 %	154,12	99,74 %	244,46	158,21 %	244,42	158,19 %		398,97	398,96	398,54
NIGERIA	237,18	237,18	100,00 %	195,59	82,46 %	14,74	6,22 %	14,43	6,08 %		251,93	233,18	210,02
ZAMBIA	99,94	99,94	100,00 %	99,94	100,00 %	215,59	215,72 %	215,58	215,71 %		315,53	315,52	315,51
ZIMBABWE	84,07	84,07	100,00 %	84,07	100,00 %	102,67	122,12 %	102,67	122,12 %		186,74	186,74	186,74
RÉP. DÉMOCRATIQUE DU CONGO	154,53	154,53	100,00 %	122,29	79,14 %	41,43	26,81 %	41,22	26,67 %		195,97	181,34	163,51
* TOTAL AFRIQUE	3 780,19	3 780,19	100 %	3 664,86	97 %	4 112,00	109 %	4 079,61	108 %		7 892,18	7 841,66	7 744,47
ANTIGUA-ET-BARBUDA	2,94	2,94	100,00 %	2,94	100,00 %	0,70	23,96 %	0,70	23,96 %		3,64	3,64	3,64
BARBADE	2,86	2,86	100,00 %	2,86	100,00 %	6,34	222,19 %	6,34	222,19 %		9,20	9,20	9,20
BELIZE	8,98	8,98	100,00 %	8,98	100,00 %	8,75	97,51 %	8,75	97,51 %		17,73	17,73	17,73
BAHAMAS	4,29	4,29	100,00 %	4,29	100,00 %	7,27	169,42 %	7,27	169,42 %		11,57	11,57	11,57
RÉPUBLIQUE DOMINICAINE	80,72	80,72	100,00 %	80,01	99,12 %	68,77	85,19 %	68,77	85,19 %		149,49	149,43	148,77
DOMINIQUE	5,36	5,36	100,00 %	4,34	80,98 %	19,59	365,64 %	19,59	365,64 %		24,95	24,27	23,93
GRENADE	5,38	5,38	100,00 %	5,38	100,00 %	14,78	274,96 %	14,78	274,96 %		20,16	20,16	20,16
GUYANA	31,68	31,68	100,00 %	31,68	100,00 %	31,75	100,21 %	31,75	100,21 %		63,44	63,44	63,44
HAÏTI	80,60	80,60	100,00 %	80,57	99,97 %	68,37	84,82 %	62,37	77,38 %		148,96	148,94	142,94
JAMAÏQUE	46,39	46,39	100,00 %	46,35	99,92 %	144,11	310,65 %	91,38	196,98 %		190,51	190,04	137,73
SAINT-CRISTOPHE-ET-NEVIS	2,49	2,49	100,00 %	2,48	99,77 %	2,23	89,74 %	2,23	89,59 %		4,72	4,72	4,71

	Lome									Cotonou	Total		
	PIN	Programmes indicatifs nationaux				Autres aides				Décisions régionales	Décisions	Crédits délégués	Paiements
		Décisions	En % du PIN	Paiements	En % du PIN	Décisions	En % du PIN	Paiements	En % du PIN				
SAINTE-LUCIE	1,94	1,94	100,00 %	1,77	91,48 %	30,75	1587,38 %	30,75	1587,38 %		32,69	32,53	32,53
SURINAME	16,12	16,12	100,00 %	16,10	99,87 %	5,74	35,57 %	5,73	35,56 %		21,86	21,86	21,83
SAINT-VINCENT-ET-LES-GRENA-DINES	3,22	3,22	100,00 %	3,22	100,00 %	36,67	1139,76 %	36,67	1139,76 %		39,89	39,89	39,89
TRINIDAD-ET-TOBAGO	9,27	9,27	100,00 %	9,27	100,00 %	32,71	352,86 %	30,71	331,28 %		41,98	41,98	39,98
* TOTAL CARAÏBES	302,23	302,23	100 %	300,24	99 %	478,55	158 %	417,81	138 %		780,78	779,38	718,05
FIDJI	21,90	21,90	100,00 %	21,87	99,87 %	3,20	14,63 %	3,14	14,32 %		25,10	25,00	25,00
KIRIBATI	5,83	5,83	100,00 %	5,83	100,00 %	1,78	30,51 %	1,78	30,51 %		7,60	7,60	7,60
PAPOUASIE-NOUVELLE-GUINÉE	42,96	42,96	100,00 %	42,82	99,66 %	134,97	314,13 %	134,97	314,13 %		177,93	177,78	177,78
ÎLES SALOMON	19,55	19,55	100,00 %	19,52	99,84 %	9,88	50,53 %	9,88	50,53 %		29,42	29,42	29,39
TONGA	5,56	5,56	100,00 %	5,56	100,00 %	3,26	58,69 %	3,26	58,69 %		8,82	8,82	8,82
TUVALU	1,06	1,06	100,00 %	1,06	100,00 %	0,58	54,27 %	0,38	35,42 %		1,64	1,64	1,44
VANUATU	7,44	7,44	100,00 %	7,44	100,00 %	4,01	53,87 %	4,01	53,87 %		11,45	11,45	11,45
SAMOA	8,92	8,92	100,00 %	8,92	100,00 %	11,62	130,32 %	11,62	130,32 %		20,54	20,54	20,54
* TOTAL PACIFIQUE	113,21	113,21	100 %	113,00	100 %	169,29	150 %	169,03	149 %		282,50	282,25	282,03
BUDGET INTRA-ACP	50,00	50,00	100,00 %		0,00 %		0,00 %		0,00 %	50,00	50,00	50,00	50,00
COOPÉRATION RÉGIONALE ACP	1 081,31	1 081,31	100,00 %	1 053,05	97,39 %	98,52	9,11 %	97,04	8,97 %		1 179,84	1 166,68	1 150,10
* TOTAL COOPÉR. RÉGIONALE ACP	1 131,31	1 131,31	100 %	1 053,05	93 %	98,52	9 %	97,04	9 %	50,00	1 229,84	1 216,68	1 200,10
TOUS PAYS ACP						260,49		260,07			260,49	260,33	260,07
FRAIS ADMINISTR.& FINANCIERS	2,66	2,66	100,00 %	2,66	100,00 %	5,05	189,77 %	5,05	189,77 %		7,72	7,72	7,72
* TOTAL ACP	5 329,60	5 329,60	100 %	5 133,82	96 %	5 123,91	96 %	5 028,61	94 %	50,00	10 453,51	10 388,02	10 212,43

	Lome									Cotonou	Total		
	PIN	Programmes indicatifs nationaux				Autres aides				Décisions régionales	Décisions	Crédits délégués	Paiements
		Décisions	En % du PIN	Paiements	En % du PIN	Décisions	En % du PIN	Paiements	En % du PIN				
MAYOTTE	6,69	6,69	100,00 %	6,69	100,00 %	5,39	80,57 %	5,39	80,57 %		12,08	12,08	12,08
NOUVELLE-CALÉDONIE	12,44	12,44	100,00 %	12,43	99,87 %	11,59	93,13 %	11,14	89,50 %		24,03	23,82	23,56
POLYNÉSIE FRANCAISE	12,96	12,96	100,00 %	12,82	98,93 %	7,37	56,90 %	7,37	56,90 %		20,33	20,24	20,20
SAINT-PIERRE-ET-MIQUELON	3,00	3,00	100,00 %	3,00	100,00 %	0,54	17,94 %	0,54	17,94 %		3,54	3,54	3,54
TERRES AUSTRALES FRANCAISES	0,00	0,00	100,00 %	0,00	100,00 %		0,00 %		0,00 %		0,00	0,00	0,00
WALLIS & FUTUNA	4,57	4,57	100,00 %	4,57	100,00 %	0,09	1,99 %	0,09	1,99 %		4,66	4,66	4,66
* TOTAL PTOM FRANCAIS	39,66	39,66	100 %	39,51	100 %	24,98	63 %	24,53	62 %		64,64	64,34	64,04
ARUBA	6,99	6,99	100,00 %	6,97	99,60 %	0,17	2,44 %	0,17	2,44 %		7,16	7,14	7,14
ANTILLES NÉERLANDAISES	14,63	14,63	100,00 %	14,25	97,39 %	10,44	71,37 %	10,44	71,36 %		25,08	25,08	24,69
* TOTAL PTOM NÉERLANDAIS	21,63	21,63	100 %	21,22	98 %	10,61	49 %	10,61	49 %		32,24	32,21	31,83
ANGUILLA	2,72	2,72	100,00 %	2,72	100,00 %	0,35	12,69 %	0,35	12,69 %		3,07	3,07	3,07
CAÏMANS						1,17		1,17			1,17	1,17	1,17
FALKLANDS						5,69		5,69			5,69	5,69	5,69
MONTSERRAT	3,65	3,65	100,00 %	3,65	100,00 %	0,59	16,13 %	0,59	16,13 %		4,24	4,24	4,24
SAINTE-HÉLÈNE	1,10	1,10	100,00 %	1,10	100,00 %	0,05	4,42 %	0,05	4,42 %		1,15	1,15	1,15
TURKS & CAICOS	3,89	3,89	100,00 %	3,89	99,99 %	0,06	1,47 %	0,06	1,47 %		3,95	3,95	3,95
VIERGES (BRITANNIQUES)	2,40	2,40	100,00 %	2,39	99,81 %	1,41	58,66 %	1,41	58,66 %		3,80	3,80	3,80
* TOTAL PTOM BRITANNIQUES	13,76	13,76	100 %	13,75	100 %	9,31	68 %	9,31	68 %		23,07	23,06	23,06

	Lome									Cotonou	Total		
	PIN	Programmes indicatifs nationaux				Autres aides				Décisions régionales	Décisions	Crédits délégués	Paiements
		Décisions	En % du PIN	Paiements	En % du PIN	Décisions	En % du PIN	Paiements	En % du PIN				
COOPÉRATION RÉGIONALE PTOM	8,12	8,12	100,00 %	8,02	98,78 %	0,47	5,83 %	0,44	5,37 %		8,59	8,56	8,46
* COOPÉRATION RÉGIONALE PTOM	8,12	8,12	100 %	8,02	99 %	0,47	6 %	0,44	5 %		8,59	8,56	8,46
TOUS PTOM						0,96		0,96			0,96	0,96	0,96
* TOUS PTOM	83,17	83,17	100 %	82,50	99 %	46,34	56 %	45,85	55 %		129,50	129,13	128,34
* TOTAL ACP + PTOM	5 412,77	5 412,77	100 %	5 216,32	96 %	5 170,24	96 %	5 074,46	94 %	50,00	10 583,01	10 517,15	10 340,78

Tableau 3.1.2

7^e FED

Données annuelles 2007

SITUATION GLOBALE PAR ÉTAT

(En millions d'euros)

	Lome									Cotonou	Total		
	PIN	Programmes indicatifs nationaux				Autres aides				Décisions régionales	Décisions	Crédits délégués	Paiements
		Décisions	En % du PIN	Paiements	En % du PIN	Décisions	En % du PIN	Paiements	En % du PIN				
ANGOLA	109,43	- 0,00	0,00 %	1,36	1,24 %	- 0,07	- 0,07 %		0,00 %		- 0,07	- 1,11	1,36
BÉNIN	88,02	- 0,34	- 0,39 %	0,38	0,43 %		0,00 %		0,00 %		- 0,34	0,12	0,38
BURKINA	147,17		0,00 %	1,59	1,08 %		0,00 %		0,00 %			0,47	1,59
BOTSWANA	30,09		0,00 %		0,00 %		0,00 %		0,00 %			- 0,01	
BURUNDI	78,16	- 6,03	- 7,72 %	- 0,59	- 0,75 %	- 0,24	- 0,31 %	8,23	10,53 %		- 6,27	- 5,55	7,65
CENTRAFRIQUE	71,28		0,00 %	- 0,02	- 0,02 %		0,00 %		0,00 %			- 0,07	- 0,02
TCHAD	98,93		0,00 %	0,24	0,24 %		0,00 %		0,00 %			0,12	0,24
CAMEROUN	104,41	- 0,03	- 0,03 %	- 0,00	0,00 %	- 2,00	- 1,92 %		0,00 %		- 2,03	- 2,03	- 0,00
CONGO	29,64	- 0,10	- 0,32 %	0,06	0,21 %		0,00 %		0,00 %		- 0,10	- 0,57	0,06
COMORES	20,24		0,00 %	- 0,07	- 0,35 %		0,00 %		0,00 %			- 0,07	- 0,07
CAP-VERT	24,06	- 0,30	- 1,26 %		0,00 %		0,00 %		0,00 %		- 0,30	0,52	
DJIBOUTI	17,43		0,00 %		0,00 %		0,00 %		0,00 %				
GUINÉE ÉQUATORIALE	12,12		0,00 %		0,00 %		0,00 %		0,00 %				
ÉRYTHRÉE	46,15	- 1,03	- 2,23 %	0,14	0,30 %		0,00 %		0,00 %		- 1,03	- 0,35	0,14
ÉTHIOPIE	204,83	- 6,02	- 2,94 %	11,97	5,84 %	- 0,27	- 0,13 %	3,28	1,60 %		- 6,29	- 1,21	15,25
GABON	29,31	- 0,20	- 0,69 %		0,00 %		0,00 %		0,00 %		- 0,20	- 0,05	

	Lome									Cotonou	Total		
	PIN	Programmes indicatifs nationaux				Autres aides				Décisions régionales	Décisions	Crédits délégués	Paiements
		Décisions	En % du PIN	Paiements	En % du PIN	Décisions	En % du PIN	Paiements	En % du PIN				
GHANA	95,28	- 0,61	- 0,64 %	0,26	0,27 %		0,00 %		0,00 %		- 0,61	- 0,57	0,26
GAMBIE	21,57	- 0,14	- 0,64 %		0,00 %	- 0,14	- 0,65 %	0,02	0,10 %		- 0,28	- 0,14	0,02
GUINÉE-BISSAU	35,17	- 1,38	- 3,91 %	0,01	0,01 %	- 0,09	- 0,26 %		0,00 %		- 1,47	- 0,54	0,01
GUINÉE	121,70	- 0,01	- 0,01 %		0,00 %	- 9,77	- 8,03 %	3,02	2,48 %		- 9,78	- 3,74	3,02
CÔTE D'IVOIRE	103,23	- 0,19	- 0,18 %		0,00 %		0,00 %		0,00 %		- 0,19	- 0,19	
KENYA	129,89	- 0,60	- 0,46 %	- 0,47	- 0,36 %		0,00 %	0,08	0,06 %		- 0,60	- 0,97	- 0,39
LIBERIA													
LESOTHO	45,41	- 0,30	- 0,66 %		0,00 %	- 0,10	- 0,23 %		0,00 %		- 0,41	- 0,24	
MADAGASCAR	130,33		0,00 %		0,00 %		0,00 %		0,00 %				
MALAWI	124,48	- 1,42	- 1,14 %	0,16	0,13 %		0,00 %		0,00 %		- 1,42	- 0,66	0,16
MAURICE	31,63	- 0,05	- 0,16 %	- 0,00	0,00 %		0,00 %		0,00 %		- 0,05	- 0,04	- 0,00
MAURITANIE	62,73		0,00 %	0,05	0,08 %		0,00 %		0,00 %				0,05
MALI	141,35		0,00 %	0,12	0,08 %		0,00 %	3,31	2,34 %			1,41	3,43
MOZAMBIQUE	161,32	- 1,07	- 0,66 %	0,52	0,32 %	- 0,10	- 0,06 %	- 0,00	0,00 %		- 1,17	- 0,85	0,52
NAMIBIE	46,81		0,00 %	0,00	0,00 %		0,00 %		0,00 %			- 0,01	0,00
NIGER	138,22		0,00 %		0,00 %	- 0,31	- 0,22 %	0,10	0,07 %		- 0,31	- 0,15	0,10
RWANDA	115,86		0,00 %	0,37	0,32 %		0,00 %		0,00 %			0,01	0,37
SÉNÉGAL	106,05	- 0,53	- 0,50 %	0,03	0,02 %	- 0,75	- 0,71 %		0,00 %		- 1,28	- 1,57	0,03
SEYCHELLES	5,26		0,00 %		0,00 %		0,00 %		0,00 %				
SIERRA LEONE	73,47	- 2,68	- 3,64 %	0,53	0,72 %		0,00 %		0,00 %		- 2,68	- 1,80	0,53
SOMALIE													

	Lome									Cotonou	Total		
	PIN	Programmes indicatifs nationaux				Autres aides				Décisions régionales	Décisions	Crédits délégués	Paiements
		Décisions	En % du PIN	Paiements	En % du PIN	Décisions	En % du PIN	Paiements	En % du PIN				
SÃO TOMÉ E PRÍNCIPE	7,89	- 0,08	- 0,95 %	- 0,00	- 0,06 %		0,00 %		0,00 %		- 0,08	- 0,07	- 0,00
SOUDAN													
SWAZILAND	25,15		0,00 %	0,10	0,39 %		0,00 %		0,00 %			0,04	0,10
TANZANIE	156,19		0,00 %	- 0,05	- 0,03 %		0,00 %	- 0,01	0,00 %			- 0,26	- 0,06
TOGO	59,67	- 1,88	- 3,16 %	3,56	5,97 %	- 0,19	- 0,32 %	0,29	0,49 %		- 2,07	1,82	3,86
OUGANDA	154,51	- 0,40	- 0,26 %	0,49	0,32 %	- 0,15	- 0,10 %		0,00 %		- 0,55	0,06	0,49
NIGERIA	237,18	- 8,19	- 3,45 %	18,60	7,84 %		0,00 %		0,00 %		- 8,19	8,67	18,60
ZAMBIE	99,94	- 0,40	- 0,40 %		0,00 %		0,00 %		0,00 %		- 0,40	- 0,23	
ZIMBABWE	84,07	- 0,10	- 0,12 %	- 0,05	- 0,06 %	- 0,01	- 0,01 %	- 0,01	- 0,01 %		- 0,11	- 0,06	- 0,06
RÉP. DÉMOCRATIQUE DU CONGO	154,53	- 1,11	- 0,72 %	15,91	10,30 %	- 0,42	- 0,27 %		0,00 %		- 1,53	16,47	15,91
* TOTAL AFRIQUE	3 780,19	- 35,18	- 1 %	55,19	1 %	- 14,62	0 %	18,32	0 %		- 49,81	6,59	73,51
ANTIGUA-ET-BARBUDA	2,94		0,00 %		0,00 %		0,00 %		0,00 %				
BARBADE	2,86		0,00 %		0,00 %		0,00 %		0,00 %				
BELIZE	8,98		0,00 %		0,00 %		0,00 %		0,00 %				
BAHAMAS	4,29		0,00 %		0,00 %		0,00 %		0,00 %				
RÉPUBLIQUE DOMINICAINE	80,72		0,00 %	- 0,26	- 0,32 %		0,00 %		0,00 %			- 0,00	- 0,26
DOMINIQUE	5,36		0,00 %	0,08	1,58 %		0,00 %		0,00 %			0,03	0,08
GRENADE	5,38		0,00 %		0,00 %		0,00 %		0,00 %				
GUYANA	31,68	- 0,85	- 2,69 %	- 0,08	- 0,26 %		0,00 %		0,00 %		- 0,85	- 0,50	- 0,08
HAÏTI	80,60	- 0,49	- 0,61 %		0,00 %		0,00 %		0,00 %		- 0,49	- 0,11	
JAMAÏQUE	46,39	- 0,02	- 0,05 %	0,04	0,10 %	- 1,15	- 2,47 %	14,03	30,25 %		- 1,17	- 1,52	14,08
SAINT-CHRISTOPHE-ET-NEVIS	2,49		0,00 %		0,00 %		0,00 %		0,00 %				

	Lome									Cotonou	Total		
	PIN	Programmes indicatifs nationaux				Autres aides				Décisions régionales	Décisions	Crédits délégués	Paiements
		Décisions	En % du PIN	Paiements	En % du PIN	Décisions	En % du PIN	Paiements	En % du PIN				
SAINTE-LUCIE	1,94		0,00 %		0,00 %		0,00 %		0,00 %			- 0,00	
SURINAME	16,12	- 0,73	- 4,56 %	- 0,01	- 0,09 %	- 0,40	- 2,49 %		0,00 %		- 1,14	- 0,39	- 0,01
SAINT-VINCENT-ET-LES-GRENA-DINES	3,22		0,00 %		0,00 %		0,00 %		0,00 %				
TRINIDAD-ET-TOBAGO	9,27		0,00 %		0,00 %		0,00 %	1,00	10,79 %				1,00
* TOTAL CARAÏBES	302,23	- 2,10	- 1 %	- 0,23	0 %	- 1,55	- 1 %	15,03	5 %		- 3,65	- 2,49	14,81
FIDJI	21,90		0,00 %		0,00 %		0,00 %		0,00 %				
KIRIBATI	5,83		0,00 %		0,00 %		0,00 %		0,00 %				
PAPOUASIE-NOUVELLE-GUINÉE	42,96	- 0,85	- 1,99 %		0,00 %	- 0,00	- 0,01 %		0,00 %		- 0,86	- 0,29	
ÎLES SALOMON	19,55	- 0,02	- 0,09 %	- 0,00	- 0,01 %		0,00 %		0,00 %		- 0,02	- 0,02	- 0,00
TONGA	5,56	- 0,21	- 3,80 %	- 0,02	- 0,37 %		0,00 %		0,00 %		- 0,21	- 0,21	- 0,02
TUVALU	1,06		0,00 %		0,00 %		0,00 %		0,00 %				
VANUATU	7,44		0,00 %		0,00 %		0,00 %		0,00 %				
SAMOA	8,92		0,00 %		0,00 %		0,00 %		0,00 %				
* TOTAL PACIFIQUE	113,21	- 1,08	- 1 %	- 0,02	0 %	- 0,00	0 %		0 %		- 1,09	- 0,52	- 0,02
BUDGET INTRA-ACP	50,00		0,00 %		0,00 %		0,00 %		0,00 %				
COOPÉRATION RÉGIONALE ACP	1 081,31	- 12,44	- 1,15 %	7,86	0,73 %	- 0,04	0,00 %	- 0,49	- 0,05 %		- 12,48	- 6,21	7,37
* TOTAL COOPÉR. RÉGIONALE ACP	1 131,31	- 12,44	- 1 %	7,86	1 %	- 0,04	0 %	- 0,49	0 %		- 12,48	- 6,21	7,37
TOUS PAYS ACP						- 1,47					- 1,47	- 1,61	
FRAIS ADMINISTR.& FINANCIERS	2,66		0,00 %		0,00 %	- 0,04	- 1,65 %		0,00 %		- 0,04	- 0,04	
* TOTAL ACP	5 329,60	- 50,80	- 1 %	62,80	1 %	- 17,73	0 %	32,86	1 %		- 68,54	- 4,28	95,66

	Lome									Cotonou	Total		
	PIN	Programmes indicatifs nationaux				Autres aides				Décisions régionales	Décisions	Crédits délégués	Paiements
		Décisions	En % du PIN	Paiements	En % du PIN	Décisions	En % du PIN	Paiements	En % du PIN				
MAYOTTE	6,69		0,00 %		0,00 %		0,00 %		0,00 %				
NOUVELLE-CALÉDONIE	12,44		0,00 %		0,00 %		0,00 %	0,76	6,13 %			0,01	0,76
POLYNÉSIE FRANCAISE	12,96		0,00 %		0,00 %		0,00 %		0,00 %			0,05	
SAINT-PIERRE-ET-MIQUELON	3,00		0,00 %		0,00 %		0,00 %		0,00 %				
TERRES AUSTRALES FRANCAISES	0,00		0,00 %		0,00 %		0,00 %		0,00 %				
WALLIS & FUTUNA	4,57		0,00 %		0,00 %		0,00 %		0,00 %				
RÉSERVE AIDE NAT. PROGR. PTF			0,00 %		0,00 %		0,00 %		0,00 %				
* TOTAL PTOM FRANCAIS	39,66		0 %		0 %		0 %	0,76	2 %			0,06	0,76
ARUBA	6,99	- 0,02	- 0,22 %		0,00 %		0,00 %		0,00 %		- 0,02	- 0,03	
ANTILLES NÉERLANDAISES	14,63	- 1,66	- 11,36 %	0,24	1,63 %	- 0,97	- 6,60 %		0,00 %		- 2,63	- 1,10	0,24
* TOTAL PTOM NÉERLANDAIS	21,63	- 1,68	- 8 %	0,24	1 %	- 0,97	- 4 %		0 %		- 2,64	- 1,13	0,24
ANGUILLA	2,72		0,00 %		0,00 %		0,00 %		0,00 %				
CAÏMANS													
FALKLANDS													
MONTSERRAT	3,65	- 0,14	- 3,90 %		0,00 %		0,00 %		0,00 %		- 0,14	- 0,14	
SAINTE-HÉLÈNE	1,10		0,00 %		0,00 %		0,00 %		0,00 %				
TURKS & CAICOS	3,89		0,00 %		0,00 %		0,00 %		0,00 %				
VIERGES (BRITANNIQUES)	2,40		0,00 %		0,00 %		0,00 %		0,00 %				
* TOTAL PTOM BRITANNIQUES	13,76	- 0,14	- 1,03 %		0,00 %		0,00 %		0,00 %		- 0,14	- 0,14	

	Lome									Cotonou	Total		
	PIN	Programmes indicatifs nationaux				Autres aides				Décisions régionales	Décisions	Crédits délégués	Paiements
		Décisions	En % du PIN	Paiements	En % du PIN	Décisions	En % du PIN	Paiements	En % du PIN				
COOPÉRATION RÉGIONALE PTOM	8,12	- 0,59	- 7,28 %		0,00 %		0,00 %		0,00 %		- 0,59	- 0,02	
* COOPÉRATION RÉGIONALE PTOM	8,12	- 0,59	- 7 %		0 %		0 %		0 %		- 0,59	- 0,02	
TOUS PTOM													
* TOTAL PTOM	83,17	- 2,41	- 3 %	0,24	0 %	- 0,97	- 1 %	0,76	1 %		- 3,38	- 1,23	1,00
* TOTAL ACP + PTOM	5 412,77	- 53,21	- 1 %	63,04	1 %	- 18,70	0 %	33,62	1 %		- 71,91	- 5,51	96,66

Tableau 3.1.3

7^e FED

Décisions cumulées 2007

SITUATION PAR INSTRUMENT ET PAR ÉTAT

(En millions d'euros)

	Lome											Total	Cotonou	Total état
	PIN	Non PIN												
	Subven- tions	Bonificati- ons d'intérêts	Aide d'urgence	Aide aux réfugiés	Capitiaux à risque	Stabex	Sysmin	Transferts d'autres fonds	FAS	Pays pauvres très endettés	Total non PIN			
ANGOLA	109,43		28,31	9,41	1,91						39,63	149,07		149,07
BÉNIN	88,02		0,92		12,00	1,31		7,12	39,10		60,45	148,46		148,46
BURKINA	147,17		0,84		22,44	18,63	21,60	2,87	83,41		149,79	296,96		296,96
BOTSWANA	30,09	16,45		0,23	2,53		33,72	2,23			55,15	85,24		85,24
BURUNDI	78,16		17,05			54,56		2,59	11,92		86,11	164,27		164,27
CENTRAFRIQUE	71,28			0,23		18,37		4,66	9,85		33,11	104,40		104,40
TCHAD	98,93		0,98			11,31		2,20	19,58		34,07	133,00		133,00
CAMEROUN	104,41	0,27			6,61	244,19		3,04	33,61		287,71	392,13		392,13
CONGO	29,64							0,66	6,60		7,26	36,90		36,90
COMORES	20,24				2,43	4,29		0,60	6,50		13,82	34,06		34,06
CAP-VERT	24,06		0,18		11,71	1,20		0,25			13,34	37,40		37,40
DJIBOUTI	17,43		0,42	0,47	0,50			0,19	4,10		5,67	23,10		23,10
GUINÉE ÉQUATORIALE	12,12					7,60		0,38			7,98	20,10		20,10
ÉRYTHRÉE	46,15		1,75	3,73	8,00						13,48	59,62		59,62
ÉTHIOPIE	204,83		6,95	7,07	68,51	179,49		3,80	78,13		343,94	548,78		548,78
GABON	29,31	0,40			0,60		13,96	1,65	8,15		24,75	54,06		54,06

	Lome											Total	Cotonou	Total état
	PIN	Non PIN												
	Subven- tions	Bonificati- ons d'intérêts	Aide d'urgence	Aide aux réfugiés	Capitaux à risque	Stabex	Sysmin	Transferts d'autres fonds	FAS	Pays pauvres très endettés	Total non PIN			
GHANA	95,28	11,81	1,28		1,65	50,58	0,15	11,49	87,06		164,02	259,30		259,30
GAMBIE	21,57				4,30	0,35		0,58	6,20		11,44	33,01		33,01
GUINÉE-BISSAU	35,17		1,20		4,63	1,28		5,35	9,48		21,94	57,11		57,11
GUINÉE	121,70	3,28	2,37	1,49	48,06		70,40	7,56	25,66		158,82	280,52		280,52
CÔTE D'IVOIRE	103,23	6,12	0,83	2,53	11,55	269,68		3,66	77,12		371,49	474,72		474,72
KENYA	129,89	10,65	9,31	0,86	44,53	84,80		5,81			155,96	285,85		285,85
LIBERIA			16,09	4,32				12,78			33,20	33,20		33,20
LESOTHO	45,41	6,89			17,18	3,71		4,98	21,59		54,34	99,75		99,75
MADAGASCAR	130,33		1,65		12,71	55,50		5,90	10,80		86,55	216,89		216,89
MALAWI	124,48		1,30	14,34	44,79	8,69		11,76	52,34		133,23	257,71		257,71
MAURICE	31,63	12,15			5,10			0,60			17,85	49,48		49,48
MAURITANIE	62,73	3,47	1,36	0,08	18,40	16,15	57,85	6,00	24,46		127,77	190,50		190,50
MALI	141,35	5,02	1,21	0,68	20,81	0,94	15,06	7,74	61,32		112,77	254,12		254,12
MOZAMBIQUE	161,32		6,16	26,08	28,16	3,64			30,00		94,04	255,37		255,37
NAMIBIE	46,81	9,42	0,17		6,42		37,60				53,61	100,42		100,42
NIGER	138,22		0,46	0,09	4,67		29,38	4,44	22,40		61,43	199,64		199,64
RWANDA	115,86		24,43	0,64	14,00	41,62		2,69			83,38	199,23		199,23
SÉNÉGAL	106,05	2,35	0,65	0,87	13,10	32,27		6,51	32,50		88,25	194,30		194,30
SEYCHELLES	5,26				3,00			0,05			3,05	8,31		8,31
SIERRA LEONE	73,47		9,53	0,81	8,00	10,01	0,18	2,48	11,90		42,91	116,38		116,38
SOMALIE								18,44			18,44	18,44		18,44

	Lome											Total	Cotonou	Total état
	PIN	Non PIN												
	Subven- tions	Bonificati- ons d'intérêts	Aide d'urgence	Aide aux réfugiés	Capitiaux à risque	Stabex	Sysmin	Transferts d'autres fonds	FAS	Pays pauvres très endettés	Total non PIN			
SÃO TOMÉ E PRÍNCIPE	7,89				5,60	2,89		0,07	2,07		10,63	18,52		18,52
SOUDAN			39,97			103,83		0,38			144,19	144,19		144,19
SWAZILAND	25,15				16,00			1,42			17,42	42,57		42,57
TANZANIE	156,19		2,84		50,96	57,74		9,52	103,30		224,36	380,55		380,55
TOGO	59,67		0,41			20,77	0,06	4,51			25,75	85,42		85,42
OUGANDA	154,51	0,78	1,41	0,75	38,86	144,07		2,34	51,65	4,59	244,46	398,97		398,97
NIGERIA	237,18	9,97	1,03		2,50			1,24			14,74	251,93		251,93
ZAMBIE	99,94		1,25	1,10	49,85		60,16	6,82	96,41		215,59	315,53		315,53
ZIMBABWE	84,07	13,72	0,64	1,78	16,15	26,97	0,09	7,30	36,00		102,67	186,74		186,74
RÉP. DÉMOCRATIQUE DU CONGO	154,53		13,54	5,30				22,59			41,43	195,97		195,97
* TOTAL AFRIQUE	3 780,19	112,75	196,52	82,86	628,22	1 476,42	340,20	207,24	1 063,20	4,59	4 112,00	7 892,18		7 892,18
ANTIGUA-ET-BARBUDA	2,94		0,66					0,05			0,70	3,64		3,64
BARBADE	2,86	5,40						0,95			6,34	9,20		9,20
BELIZE	8,98	0,46	0,74	0,50	3,50			3,56			8,75	17,73		17,73
BAHAMAS	4,29	6,91						0,36			7,27	11,57		11,57
RÉPUBLIQUE DOMINICAINE	80,72	1,15			25,23		19,61		22,78		68,77	149,49		149,49
DOMINIQUE	5,36				2,50	14,94		0,00	2,15		19,59	24,95		24,95
GRENADE	5,38	0,68			1,50	10,59		0,02	1,98		14,78	20,16		20,16
GUYANA	31,68				13,30		0,24	4,07	7,70	6,44	31,75	63,44		63,44
HAÏTI	80,60		4,89		14,00	32,51			16,97		68,37	148,96		148,96
JAMAÏQUE	46,39	20,69			17,99		70,11	32,83	2,50		144,11	190,51		190,51
SAINT-CHRISTOPHE-ET-NEVIS	2,49				2,00			0,23			2,23	4,72		4,72

	Lome											Total	Cotonou	Total état
	PIN	Non PIN												
	Subven- tions	Bonificati- ons d'intérêts	Aide d'urgence	Aide aux réfugiés	Capitaux à risque	Stabex	Sysmin	Transferts d'autres fonds	FAS	Pays pauvres très endettés	Total non PIN			
SAINTE-LUCIE	1,94	2,23	0,08		1,50	26,83		0,12			30,75	32,69		32,69
SURINAME	16,12			0,50	0,65		0,16	4,42			5,74	21,86		21,86
SAINT-VINCENT-ET-LES-GRENA- DINES	3,22				5,00	31,57		0,10			36,67	39,89		39,89
TRINIDAD-ET-TOBAGO	9,27	15,46			10,07			0,98	6,20		32,71	41,98		41,98
* TOTAL CARAÏBES	302,23	52,96	6,36	1,00	97,24	116,46	90,13	47,69	60,28	6,44	478,55	780,78		780,78
FIDJI	21,90	1,20	1,00		0,06			0,95			3,20	25,10		25,10
KIRIBATI	5,83				1,00	0,63		0,15			1,78	7,60		7,60
PAPOUASIE-NOUVELLE-GUINÉE	42,96	4,97	0,11		21,33	84,58		3,47	20,50		134,97	177,93		177,93
ÎLES SALOMON	19,55				1,30	8,10		0,48			9,88	29,42		29,42
TONGA	5,56	0,64			0,22	2,02		0,39			3,26	8,82		8,82
TUVALU	1,06				0,50	0,03		0,04			0,58	1,64		1,64
VANUATU	7,44		0,15		1,00	2,69		0,17			4,01	11,45		11,45
SAMOA	8,92		0,30		5,50	5,78		0,04			11,62	20,54		20,54
* TOTAL PACIFIQUE	113,21	6,80	1,57		30,91	103,82		5,69	20,50		169,29	282,50		282,50
BUDGET INTRA-ACP													50,00	50,00
COOPÉRATION RÉGIONALE ACP	1 081,31	12,86			44,76			40,90			98,52	1 179,84		1 179,84
* TOTAL COOPÉR. RÉGIONALE ACP	1 081,31	12,86			44,76			40,90			98,52	1 179,84	50,00	1 229,84
TOUS PAYS ACP		13,12	198,82		12,25		0,21	7,11		28,97	260,49	260,49		260,49
FRAIS ADMINISTR.& FINANCIERS	2,66							0,36	4,69		5,05	7,72		7,72
* TOTAL ACP	5 279,60	198,49	403,27	83,86	813,38	1 696,69	430,54	309,00	1 148,67	40,00	5 123,91	10 403,51	50,00	10 453,51

	Lome											Total	Cotonou	Total état
	PIN	Non PIN												
	Subven- tions	Bonificati- ons d'intérêts	Aide d'urgence	Aide aux réfugiés	Capitaux à risque	Stabex	Sysmin	Transferts d'autres fonds	FAS	Pays pauvres très endettés	Total non PIN			
MAYOTTE	6,69		0,49		4,90						5,39	12,08		12,08
NOUVELLE-CALÉDONIE	12,44	0,64	0,25		6,00		2,50	2,20			11,59	24,03		24,03
POLYNÉSIE FRANCAISE	12,96	0,92	0,11		3,91	0,93		1,50			7,37	20,33		20,33
SAINT-PIERRE-ET-MIQUELON	3,00							0,54			0,54	3,54		3,54
TERRES AUSTRALES FRANCAISES	0,00											0,00		0,00
WALLIS & FUTUNA	4,57		0,08					0,02			0,09	4,66		4,66
RÉSERVE AIDE NAT. PROGR. PTF														
* TOTAL PTOM FRANCAIS	39,66	1,56	0,92		14,81	0,93	2,50	4,26			24,98	64,64		64,64
ARUBA	6,99	0,07						0,10			0,17	7,16		7,16
ANTILLES NÉERLANDAISES	14,63	0,67			6,59			3,19			10,44	25,08		25,08
* TOTAL PTOM NÉERLANDAIS	21,63	0,74			6,59			3,29			10,61	32,24		32,24
ANGUILLA	2,72							0,35			0,35	3,07		3,07
CAÏMANS		1,07		0,09							1,17	1,17		1,17
FALKLANDS		0,62				5,07		0,01			5,69	5,69		5,69
MONTSERRAT	3,65		0,38	0,20				0,01			0,59	4,24		4,24
SAINTE-HÉLÈNE	1,10							0,05			0,05	1,15		1,15
TURKS & CAICOS	3,89							0,06			0,06	3,95		3,95
VIERGES (BRITANNIQUES)	2,40	0,19			1,10			0,12			1,41	3,80		3,80
* TOTAL PTOM BRITANNIQUES	13,76	1,88	0,38	0,29	1,10	5,07		0,59			9,31	23,07		23,07

(En millions d'euros)

	Lome											Total	Cotonou	Total état
	PIN	Non PIN												
	Subven- tions	Bonificati- ons d'intérêts	Aide d'urgence	Aide aux réfugiés	Capitaux à risque	Stabex	Sysmin	Transferts d'autres fonds	FAS	Pays pauvres très endettés	Total non PIN			
COOPÉRATION RÉGIONALE PTOM	8,12							0,47			0,47	8,59		8,59
* COOPÉRATION RÉGIONALE PTOM	8,12							0,47			0,47	8,59		8,59
TOUS PTOM			0,96								0,96	0,96		0,96
* TOTAL PTOM	83,17	4,18	2,26	0,29	22,49	6,00	2,50	8,61			46,34	129,50		129,50
* TOTAL ACP + PTOM	5 362,77	202,67	405,53	84,15	835,88	1 702,69	433,04	317,61	1 148,67	40,00	5 170,24	10 533,01	50,00	10 583,01

Tableau 3.1.4

7^e FED

Décisions annuelles 2007

SITUATION PAR INSTRUMENT ET PAR ÉTAT

(En millions d'euros)

	Lome											Total	Cotonou	Total état
	PIN	Non PIN												
	Subven-tions	Bonificati- ons d'intérêts	Aide d'urgence	Aide aux réfugiés	Capitaux à risque	Stabex	Sysmin	Transferts d'autres fonds	FAS	Pays pauvres très endettés	Total non PIN			
ANGOLA	- 0,00		- 0,07								- 0,07	- 0,07		- 0,07
BÉNIN	- 0,34											- 0,34		- 0,34
BURKINA														
BOTSWANA														
BURUNDI	- 6,03						- 0,16	- 0,08			- 0,24	- 6,27		- 6,27
CENTRAFRIQUE														
TCHAD														
CAMEROUN	- 0,03				- 2,00						- 2,00	- 2,03		- 2,03
CONGO	- 0,10											- 0,10		- 0,10
COMORES														
CAP-VERT	- 0,30											- 0,30		- 0,30
DJIBOUTI														
GUINÉE ÉQUATORIALE														
ÉRYTHRÉE	- 1,03											- 1,03		- 1,03
ÉTHIOPIE	- 6,02								- 0,27		- 0,27	- 6,29		- 6,29
GABON	- 0,20											- 0,20		- 0,20

	Lome											Total	Cotonou	Total état
	PIN	Non PIN												
	Subven- tions	Bonificati- ons d'intérêts	Aide d'urgence	Aide aux réfugiés	Capitaux à risque	Stabex	Sysmin	Transferts d'autres fonds	FAS	Pays pauvres très endettés	Total non PIN			
GHANA	- 0,61											- 0,61		- 0,61
GAMBIE	- 0,14							- 0,14				- 0,14	- 0,28	- 0,28
GUINÉE-BISSAU	- 1,38							- 0,09				- 0,09	- 1,47	- 1,47
GUINÉE	- 0,01						- 9,77					- 9,77	- 9,78	- 9,78
CÔTE D'IVOIRE	- 0,19											- 0,19		- 0,19
KENYA	- 0,60											- 0,60		- 0,60
LIBERIA														
LESOTHO	- 0,30							- 0,10				- 0,10	- 0,41	- 0,41
MADAGASCAR														
MALAWI	- 1,42											- 1,42		- 1,42
MAURICE	- 0,05											- 0,05		- 0,05
MAURITANIE														
MALI														
MOZAMBIQUE	- 1,07		- 0,00	- 0,10								- 0,10	- 1,17	- 1,17
NAMIBIE														
NIGER							- 0,31					- 0,31	- 0,31	- 0,31
RWANDA														
SÉNÉGAL	- 0,53							- 0,75				- 0,75	- 1,28	- 1,28
SEYCHELLES														
SIERRA LEONE	- 2,68											- 2,68		- 2,68
SOMALIE														

	Lome											Total	Cotonou	Total état
	PIN	Non PIN												
	Subven- tions	Bonificati- ons d'intérêts	Aide d'urgence	Aide aux réfugiés	Capitiaux à risque	Stabex	Sysmin	Transferts d'autres fonds	FAS	Pays pauvres très endettés	Total non PIN			
SÃO TOMÉ E PRÍNCIPE	- 0,08											- 0,08		- 0,08
SOUDAN														
SWAZILAND														
TANZANIE														
TOGO	- 1,88							- 0,19			- 0,19	- 2,07		- 2,07
OUGANDA	- 0,40							- 0,00	- 0,15		- 0,15	- 0,55		- 0,55
NIGERIA	- 8,19											- 8,19		- 8,19
ZAMBIE	- 0,40											- 0,40		- 0,40
ZIMBABWE	- 0,10							- 0,01			- 0,01	- 0,11		- 0,11
RÉP. DÉMOCRATIQUE DU CONGO	- 1,11							- 0,42			- 0,42	- 1,53		- 1,53
* TOTAL AFRIQUE	- 35,18		- 0,07	- 0,10	- 2,00			- 10,08	- 1,87	- 0,50	- 14,62	- 49,81		- 49,81
ANTIGUA-ET-BARBUDA														
BARBADE														
BELIZE														
BAHAMAS														
RÉPUBLIQUE DOMINICAINE														
DOMINIQUE														
GRENADE														
GUYANA	- 0,85											- 0,85		- 0,85
HAÏTI	- 0,49											- 0,49		- 0,49
JAMAÏQUE	- 0,02				- 1,13			- 0,02			- 1,15	- 1,17		- 1,17
SAINT-CHRISTOPHE-ET-NEVIS														

	Lome											Total	Cotonou	Total état	
	PIN	Non PIN													
	Subven- tions	Bonificati- ons d'intérêts	Aide d'urgence	Aide aux réfugiés	Capitaux à risque	Stabex	Sysmin	Transferts d'autres fonds	FAS	Pays pauvres très endettés	Total non PIN				
SAINTE-LUCIE															
SURINAME	- 0,73							- 0,40				- 0,40	- 1,14		- 1,14
SAINT-VINCENT-ET-LES-GRENA- DINES															
TRINIDAD-ET-TOBAGO															
* TOTAL CARAÏBES	- 2,10				- 1,13			- 0,42				- 1,55	- 3,65		- 3,65
FIDJI															
KIRIBATI															
PAPOUASIE-NOUVELLE-GUINÉE	- 0,85							- 0,00				- 0,00	- 0,86		- 0,86
ÎLES SALOMON	- 0,02												- 0,02		- 0,02
TONGA	- 0,21												- 0,21		- 0,21
TUVALU															
VANUATU															
SAMOA															
* TOTAL PACIFIQUE	- 1,08							- 0,00				- 0,00	- 1,09		- 1,09
BUDGET INTRA-ACP															
COOPÉRATION RÉGIONALE ACP	- 12,44							- 0,04				- 0,04	- 12,48		- 12,48
* TOTAL COOPÉR. RÉGIONALE ACP	- 12,44							- 0,04				- 0,04	- 12,48		- 12,48
TOUS PAYS ACP								- 1,47				- 1,47	- 1,47		- 1,47
FRAIS ADMINISTR.& FINANCIERS								- 0,04				- 0,04	- 0,04		- 0,04
* TOTAL ACP	- 50,80		- 0,07	- 0,10	- 3,13			- 10,08	- 3,85	- 0,50		- 17,73	- 68,54		- 68,54

	Lome											Total	Cotonou	Total état
	PIN	Non PIN												
	Subven- tions	Bonificati- ons d'intérêts	Aide d'urgence	Aide aux réfugiés	Capitaux à risque	Stabex	Sysmin	Transferts d'autres fonds	FAS	Pays pauvres très endettés	Total non PIN			
MAYOTTE														
NOUVELLE-CALÉDONIE														
POLYNÉSIE FRANCAISE														
SAINT-PIERRE-ET-MIQUELON														
TERRES AUSTRALES FRANCAISES														
WALLIS & FUTUNA														
RÉSERVE AIDE NAT. PROGR. PTF														
* TOTAL PTOM FRANCAIS														
ARUBA	- 0,02											- 0,02		- 0,02
ANTILLES NÉERLANDAISES	- 1,66							- 0,97			- 0,97	- 2,63		- 2,63
* TOTAL PTOM NÉERLANDAIS	- 1,68							- 0,97			- 0,97	- 2,64		- 2,64
ANGUILLA														
CAÏMANS														
FALKLANDS														
MONTSERRAT	- 0,14											- 0,14		- 0,14
SAINTE-HÉLÈNE														
TURKS & CAICOS														
VIERGES (BRITANNIQUES)														
* TOTAL PTOM BRITANNIQUES	- 0,14											- 0,14		- 0,14

	Lome											Total	Cotonou	Total état
	PIN	Non PIN												
	Subven- tions	Bonificati- ons d'intérêts	Aide d'urgence	Aide aux réfugiés	Capitaux à risque	Stabex	Sysmin	Transferts d'autres fonds	FAS	Pays pauvres très endettés	Total non PIN			
COOPÉRATION REGIONALE PTOM	- 0,59											- 0,59		- 0,59
* COOPÉRATION RÉGIONALE PTOM	- 0,59											- 0,59		- 0,59
TOUS PTOM														
* TOTAL PTOM	- 2,41							- 0,97			- 0,97	- 3,38		- 3,38
* TOTAL ACP + PTOM	- 53,21		- 0,07	- 0,10	- 3,13		- 10,08	- 4,82	- 0,50		- 18,70	- 71,91		- 71,91

Tableau 3.1.5

7^e FED

Crédits délégués cumulés 2007

SITUATION PAR INSTRUMENT ET PAR ÉTAT

(En millions d'euros)

	Lome											Total	Cotonou	Total état
	PIN	Non PIN												
	Subven- tions	Bonificati- ons d'intérêts	Aide d'urgence	Aide aux réfugiés	Capitaux à risque	Stabex	Sysmin	Transferts d'autres fonds	FAS	Pays pauvres très endettés	Total non PIN			
ANGOLA	108,12		28,31	9,41	1,91						39,63	147,76		147,76
BÉNIN	87,99		0,92		12,00	1,31		7,12	39,10		60,45	148,44		148,44
BURKINA	146,23		0,84		22,44	18,63	21,60	2,87	83,41		149,79	296,02		296,02
BOTSWANA	30,08	16,45		0,23	2,53		33,71	2,23			55,15	85,23		85,23
BURUNDI	78,13		17,05			54,56		2,59	11,92		86,11	164,24		164,24
CENTRAFRIQUE	71,22			0,23		18,37		4,66	9,85		33,11	104,33		104,33
TCHAD	98,91		0,98			11,31		2,20	19,58		34,07	132,97		132,97
CAMEROUN	104,41	0,27			6,61	244,19		3,04	33,61		287,71	392,13		392,13
CONGO	29,16							0,66	6,60		7,26	36,42		36,42
COMORES	20,17				2,43	4,29		0,60	6,50		13,82	33,99		33,99
CAP-VERT	23,98		0,18		11,71	1,20		0,25			13,34	37,32		37,32
DJIBOUTI	17,43		0,42	0,47	0,50			0,19	4,10		5,67	23,10		23,10
GUINÉE ÉQUATORIALE	12,12					7,60		0,38			7,98	20,10		20,10
ÉRYTHRÉE	45,91		1,75	3,73	8,00						13,48	59,38		59,38
ÉTHIOPIE	203,90		6,95	7,07	68,51	179,49		3,80	78,13		343,94	547,84		547,84
GABON	29,31	0,40			0,60		13,96	1,65	8,15		24,75	54,06		54,06

	Lome											Total	Cotonou	Total état
	PIN	Non PIN												
	Subven- tions	Bonificati- ons d'intérêts	Aide d'urgence	Aide aux réfugiés	Capitaux à risque	Stabex	Sysmin	Transferts d'autres fonds	FAS	Pays pauvres très endettés	Total non PIN			
GHANA	94,91	11,81	1,28		1,65	50,58	0,15	11,45	87,06		163,98	258,90		258,90
GAMBIE	21,57				4,30	0,35		0,58	6,20		11,44	33,01		33,01
GUINÉE-BISSAU	35,10		1,20		4,63	1,28		5,35	9,48		21,94	57,04		57,04
GUINÉE	120,96	3,28	2,37	1,49	48,06		70,06	4,56	25,66		155,47	276,44		276,44
CÔTE D'IVOIRE	103,23	6,12	0,83	2,53	11,55	269,68		3,66	77,12		371,49	474,72		474,72
KENYA	128,74	10,65	9,31	0,86	44,53	84,80		5,60			155,75	284,49		284,49
LIBERIA			16,09	4,32				12,78			33,20	33,20		33,20
LESOTHO	45,41	6,89			17,18	3,71		4,98	21,59		54,34	99,75		99,75
MADAGASCAR	130,33		1,65		12,71	55,50		5,90	10,80		86,55	216,89		216,89
MALAWI	124,44		1,30	14,34	44,79	8,69		11,73	52,34		133,20	257,64		257,64
MAURICE	31,63	12,15			5,10			0,60			17,85	49,48		49,48
MAURITANIE	62,39	3,47	1,36	0,08	18,40	16,15	57,85	6,00	24,46		127,77	190,16		190,16
MALI	141,32	5,02	1,21	0,68	20,81	0,94	14,72	7,74	61,32		112,43	253,75		253,75
MOZAMBIQUE	160,75		6,16	26,08	28,16	3,64			30,00		94,04	254,79		254,79
NAMIBIE	46,65	9,42	0,17		6,42		37,60				53,61	100,27		100,27
NIGER	138,22		0,46	0,09	4,67		29,38	4,44	22,40		61,43	199,64		199,64
RWANDA	115,70		24,43	0,64	14,00	41,62		2,69			83,38	199,08		199,08
SÉNÉGAL	104,59	2,35	0,65	0,69	13,10	32,27		6,43	32,50		87,99	192,58		192,58
SEYCHELLES	5,26				3,00			0,05			3,05	8,31		8,31
SIERRA LEONE	72,81		9,53	0,81	8,00	10,01	0,18	2,48	11,90		42,91	115,72		115,72
SOMALIE								18,44			18,44	18,44		18,44

	Lome											Total	Cotonou	Total état
	PIN	Non PIN												
	Subven- tions	Bonificati- ons d'intérêts	Aide d'urgence	Aide aux réfugiés	Capitiaux à risque	Stabex	Sysmin	Transferts d'autres fonds	FAS	Pays pauvres très endettés	Total non PIN			
SÃO TOMÉ E PRÍNCIPE	7,89				5,60	2,89		0,07	2,07		10,63	18,52		18,52
SOUDAN			39,97			103,83		0,24			144,05	144,05		144,05
SWAZILAND	25,13				16,00			1,42			17,42	42,55		42,55
TANZANIE	155,92		2,84		50,96	57,74		9,51	103,30		224,35	380,28		380,28
TOGO	57,19		0,41			20,77	0,06	4,50			25,74	82,93		82,93
OUGANDA	154,51	0,78	1,41	0,75	38,86	144,07		2,34	51,65	4,59	244,45	398,96		398,96
NIGERIA	218,50	9,97	1,03		2,50			1,18			14,68	233,18		233,18
ZAMBIE	99,94		1,25	1,10	49,85		60,16	6,81	96,41		215,58	315,52		315,52
ZIMBABWE	84,07	13,72	0,64	1,78	16,15	26,97	0,09	7,30	36,00		102,67	186,74		186,74
RÉP. DÉMOCRATIQUE CONGO	140,12		13,54	5,30				22,38			41,22	181,34		181,34
* TOTAL AFRIQUE	3 734,33	112,75	196,52	82,67	628,22	1 476,42	339,51	203,46	1 063,20	4,59	4 107,33	7 841,66		7 841,66
ANTIGUA-ET-BARBUDA	2,94		0,66					0,05			0,70	3,64		3,64
BARBADE	2,86	5,40						0,95			6,34	9,20		9,20
BELIZE	8,98	0,46	0,74	0,50	3,50			3,56			8,75	17,73		17,73
BAHAMAS	4,29	6,91						0,36			7,27	11,57		11,57
RÉPUBLIQUE DOMINICAINE	80,67	1,15			25,23		19,61		22,78		68,77	149,43		149,43
DOMINIQUE	4,68				2,50	14,94		0,00	2,15		19,59	24,27		24,27
GRENADE	5,38	0,68			1,50	10,59		0,02	1,98		14,78	20,16		20,16
GUYANA	31,68				13,30		0,24	4,07	7,70	6,44	31,75	63,44		63,44
HAÏTI	80,57		4,89		14,00	32,51			16,97		68,37	148,94		148,94
JAMAÏQUE	46,39	20,69			17,99		69,64	32,83	2,50		143,64	190,04		190,04
SAINT-CHRISTOPHE-ET-NEVIS	2,48				2,00			0,23			2,23	4,72		4,72

	Lome											Total	Cotonou	Total état
	PIN	Non PIN												
	Subven- tions	Bonificati- ons d'intérêts	Aide d'urgence	Aide aux réfugiés	Capitiaux à risque	Stabex	Sysmin	Transferts d'autres fonds	FAS	Pays pauvres très endettés	Total non PIN			
SAINTE-LUCIE	1,77	2,23	0,08		1,50	26,83		0,12			30,75	32,53		32,53
SURINAME	16,12			0,50	0,65		0,16	4,42			5,73	21,86		21,86
SAINT-VINCENT-ET-LES-GRENA- DINES	3,22				5,00	31,57		0,10			36,67	39,89		39,89
TRINIDAD-ET-TOBAGO	9,27	15,46			10,07			0,98	6,20		32,71	41,98		41,98
* TOTAL CARAÏBES	301,30	52,96	6,36	1,00	97,24	116,46	89,66	47,69	60,28	6,44	478,08	779,38		779,38
FIDJI	21,87	1,20	1,00		0,06			0,88			3,14	25,00		25,00
KIRIBATI	5,83				1,00	0,63		0,15			1,78	7,60		7,60
PAPOUASIE-NOUVELLE-GUINÉE	42,82	4,97	0,11		21,33	84,58		3,47	20,50		134,97	177,78		177,78
ÎLES SALOMON	19,54				1,30	8,10		0,48			9,88	29,42		29,42
TONGA	5,56	0,64			0,22	2,02		0,39			3,26	8,82		8,82
TUVALU	1,06				0,50	0,03		0,04			0,58	1,64		1,64
VANUATU	7,44		0,15		1,00	2,69		0,17			4,01	11,45		11,45
SAMOA	8,92		0,30		5,50	5,78		0,04			11,62	20,54		20,54
* TOTAL PACIFIQUE	113,03	6,80	1,57		30,91	103,82		5,63	20,50		169,23	282,25		282,25
BUDGET INTRA-ACP													50,00	50,00
COOPÉRATION RÉGIONALE ACP	1 068,75	12,37			44,76			40,79			97,93	1 166,68		1 166,68
* TOTAL COOPÉR. RÉGIONALE ACP	1 068,75	12,37			44,76			40,79			97,93	1 166,68	50,00	1 216,68
TOUS PAYS ACP		13,12	198,82		12,25		0,21	6,95		28,97	260,33	260,33		260,33
FRAIS ADMINISTR.& FINANCIERS	2,66							0,36	4,69		5,05	7,72		7,72
* TOTAL ACP	5 220,07	198,00	403,27	83,67	813,38	1 696,69	429,37	304,88	1 148,67	40,00	5 117,95	10 338,02	50,00	10 388,02

	Lome											Total	Cotonou	Total état
	PIN	Non PIN												
	Subven- tions	Bonificati- ons d'intérêts	Aide d'urgence	Aide aux réfugiés	Capitiaux à risque	Stabex	Sysmin	Transferts d'autres fonds	FAS	Pays pauvres très endettés	Total non PIN			
MAYOTTE	6,69		0,49		4,90						5,39	12,08		12,08
NOUVELLE-CALÉDONIE	12,44	0,64	0,25		6,00		2,29	2,20			11,38	23,82		23,82
POLYNÉSIE FRANCAISE	12,87	0,92	0,11		3,91	0,93		1,50			7,37	20,24		20,24
SAINT-PIERRE-ET-MIQUELON	3,00							0,54			0,54	3,54		3,54
TERRES AUSTRALES FRANCAISES	0,00											0,00		0,00
WALLIS & FUTUNA	4,57		0,08					0,02			0,09	4,66		4,66
RÉSERVE AIDE NAT. PROGR. PTF														
* TOTAL PTOM FRANCAIS	39,57	1,56	0,92		14,81	0,93	2,29	4,26			24,77	64,34		64,34
ARUBA	6,97	0,07						0,10			0,17	7,14		7,14
ANTILLES NÉERLANDAISES	14,63	0,67			6,59			3,19			10,44	25,08		25,08
* TOTAL PTOM NÉERLANDAIS	21,60	0,74			6,59			3,29			10,61	32,21		32,21
ANGUILLA	2,72							0,35			0,35	3,07		3,07
CAÏMANS		1,07		0,09							1,17	1,17		1,17
FALKLANDS		0,62				5,07		0,01			5,69	5,69		5,69
MONTSERRAT	3,65		0,38	0,20				0,01			0,59	4,24		4,24
SAINTE-HÉLÈNE	1,10							0,05			0,05	1,15		1,15
TURKS & CAICOS	3,89							0,06			0,06	3,95		3,95
VIERGES (BRITANNIQUES)	2,39	0,19			1,10			0,12			1,41	3,80		3,80
* TOTAL PTOM BRITANNIQUES	13,75	1,88	0,38	0,29	1,10	5,07		0,59			9,31	23,06		23,06

	Lome											Total	Cotonou	Total état
	PIN	Non PIN												
	Subven- tions	Bonificati- ons d'intérêts	Aide d'urgence	Aide aux réfugiés	Capitaux à risque	Stabex	Sysmin	Transferts d'autres fonds	FAS	Pays pauvres très endettés	Total non PIN			
COOPÉRATION RÉGIONALE PTOM	8,12							0,44			0,44	8,56		8,56
* COOPÉRATION RÉGIONALE PTOM	8,12							0,44			0,44	8,56		8,56
TOUS PTOM			0,96								0,96	0,96		0,96
* TOTAL PTOM	83,04	4,18	2,26	0,29	22,49	6,00	2,29	8,57			46,09	129,13		129,13
* TOTAL ACP + PTOM	5 303,11	202,18	405,53	83,97	835,88	1 702,69	431,67	313,45	1 148,67	40,00	5 164,04	10 467,15	50,00	10 517,15

Tableau 3.1.6

7^e FED

Crédits délégués annuels 2007

SITUATION PAR INSTRUMENT ET PAR ÉTAT

(En millions d'euros)

	Lome											Total	Cotonou	Total état
	PIN	Non PIN												
	Subven- tions	Bonificati- ons d'intérêts	Aide d'urgence	Aide aux réfugiés	Capitaux à risque	Stabex	Sysmin	Transferts d'autres fonds	FAS	Pays pauvres très endettés	Total non PIN			
ANGOLA	- 1,11											- 1,11		- 1,11
BÉNIN	0,12											0,12		0,12
BURKINA	0,47											0,47		0,47
BOTSWANA	- 0,01										- 0,01	- 0,01		- 0,01
BURUNDI	- 5,55											- 5,55		- 5,55
CENTRAFRIQUE	- 0,07											- 0,07		- 0,07
TCHAD	0,12											0,12		0,12
CAMEROUN	- 0,03				- 2,00							- 2,00		- 2,03
CONGO	- 0,57											- 0,57		- 0,57
COMORES	- 0,07											- 0,07		- 0,07
CAP-VERT	0,52											0,52		0,52
DJIBOUTI														
GUINÉE ÉQUATORIALE														
ÉRYTHRÉE	- 0,35											- 0,35		- 0,35
ÉTHIOPIE	- 1,13								- 0,08		- 0,08	- 1,21		- 1,21
GABON	- 0,05											- 0,05		- 0,05

	Lome											Total	Cotonou	Total état
	PIN	Non PIN												
	Subven- tions	Bonificati- ons d'intérêts	Aide d'urgence	Aide aux réfugiés	Capitaux à risque	Stabex	Sysmin	Transferts d'autres fonds	FAS	Pays pauvres très endettés	Total non PIN			
GHANA	- 0,57											- 0,57		- 0,57
GAMBIE	- 0,14											- 0,14		- 0,14
GUINÉE-BISSAU	- 0,54											- 0,54		- 0,54
GUINÉE	- 0,04						- 0,70	- 3,00				- 3,70	- 3,74	- 3,74
CÔTE D'IVOIRE	- 0,19											- 0,19		- 0,19
KENYA	- 0,97											- 0,97		- 0,97
LIBERIA														
LESOTHO	- 0,18							- 0,06				- 0,06	- 0,24	- 0,24
MADAGASCAR														
MALAWI	- 0,74							0,08				0,08	- 0,66	- 0,66
MAURICE	- 0,04											- 0,04		- 0,04
MAURITANIE														
MALI	0,05						1,35					1,35	1,41	1,41
MOZAMBIQUE	- 0,85		- 0,00									- 0,00	- 0,85	- 0,85
NAMIBIE	- 0,01											- 0,01		- 0,01
NIGER							- 0,15					- 0,15	- 0,15	- 0,15
RWANDA	0,01											0,01		0,01
SÉNÉGAL	- 1,38			- 0,18								- 0,18	- 1,57	- 1,57
SEYCHELLES														
SIERRA LEONE	- 1,80											- 1,80		- 1,80
SOMALIE														

	Lome											Total	Cotonou	Total état
	PIN	Non PIN												
	Subven- tions	Bonificati- ons d'intérêts	Aide d'urgence	Aide aux réfugiés	Capitaux à risque	Stabex	Sysmin	Transferts d'autres fonds	FAS	Pays pauvres très endettés	Total non PIN			
SÃO TOMÉ E PRÍNCIPE	- 0,07											- 0,07		- 0,07
SOUDAN														
SWAZILAND	0,04											0,04		0,04
TANZANIE	- 0,26							- 0,01			- 0,01	- 0,26		- 0,26
TOGO	1,60							0,22			0,22	1,82		1,82
OUGANDA	0,06											0,06		0,06
NIGERIA	8,67											8,67		8,67
ZAMBIE	- 0,23							- 0,00			- 0,00	- 0,23		- 0,23
ZIMBABWE	- 0,05							- 0,01			- 0,01	- 0,06		- 0,06
RÉP. DÉMOCRATIQUE DU CONGO	16,69							- 0,22			- 0,22	16,47		16,47
* TOTAL AFRIQUE	11,36		- 0,00	- 0,18	- 2,00			0,50	- 3,00	- 0,08	- 4,77	6,59		6,59
ANTIGUA-ET-BARBUDA														
BARBADE														
BELIZE														
BAHAMAS														
RÉPUBLIQUE DOMINICAINE	- 0,00											- 0,00		- 0,00
DOMINIQUE	0,03											0,03		0,03
GRENADE														
GUYANA	- 0,50											- 0,50		- 0,50
HAÏTI	- 0,11											- 0,11		- 0,11
JAMAÏQUE					- 1,13		- 0,38	- 0,00				- 1,52	- 1,52	- 1,52
SAINT-CHRISTOPHE-ET-NEVIS														

	Lome											Total	Cotonou	Total état
	PIN	Non PIN												
	Subven- tions	Bonificati- ons d'intérêts	Aide d'urgence	Aide aux réfugiés	Capitaux à risque	Stabex	Sysmin	Transferts d'autres fonds	FAS	Pays pauvres très endettés	Total non PIN			
SAINTE-LUCIE	- 0,00											- 0,00		- 0,00
SURINAME	- 0,28							- 0,11				- 0,11	- 0,39	- 0,39
SAINT-VINCENT-ET-LES-GRENA- DINES														
TRINIDAD-ET-TOBAGO														
* TOTAL CARAÏBES	- 0,86				- 1,13		- 0,38	- 0,11				- 1,62	- 2,49	- 2,49
FIDJI														
KIRIBATI														
PAPOUASIE-NOUVELLE-GUINÉE	- 0,29											- 0,29		- 0,29
ÎLES SALOMON	- 0,02											- 0,02		- 0,02
TONGA	- 0,21											- 0,21		- 0,21
TUVALU														
VANUATU														
SAMOA														
* TOTAL PACIFIQUE	- 0,52											- 0,52		- 0,52
BUDGET INTRA-ACP														
COOPÉRATION RÉGIONALE ACP	- 5,62	- 0,49						- 0,11				- 0,60	- 6,21	- 6,21
* TOTAL COOPÉR. RÉGIONALE ACP	- 5,62	- 0,49						- 0,11				- 0,60	- 6,21	- 6,21
TOUS PAYS ACP								- 1,61				- 1,61	- 1,61	- 1,61
FRAIS ADMINISTR.& FINANCIERS								- 0,04				- 0,04	- 0,04	- 0,04
* TOTAL ACP	4,36	- 0,49	- 0,00	- 0,18	- 3,13		0,11	- 4,86	- 0,08			- 8,64	- 4,28	- 4,28

	Lome											Total	Cotonou	Total état	
	PIN	Non PIN													
	Subven- tions	Bonificati- ons d'intérêts	Aide d'urgence	Aide aux réfugiés	Capitaux à risque	Stabex	Sysmin	Transferts d'autres fonds	FAS	Pays pauvres très endettés	Total non PIN				
MAYOTTE															
NOUVELLE-CALÉDONIE							0,01					0,01	0,01		0,01
POLYNÉSIE FRANCAISE	0,05												0,05		0,05
SAINT-PIERRE-ET-MIQUELON															
TERRES AUSTRALES FRANCAISES															
WALLIS & FUTUNA															
RÉSERVE AIDE NAT. PROGR. PTF															
* TOTAL PTOM FRANCAIS	0,05						0,01					0,01	0,06		0,06
ARUBA	- 0,03												- 0,03		- 0,03
ANTILLES NÉERLANDAISES	- 0,83								- 0,27			- 0,27	- 1,10		- 1,10
* TOTAL PTOM NÉERLANDAIS	- 0,86								- 0,27			- 0,27	- 1,13		- 1,13
ANGUILLA															
CAÏMANS															
FALKLANDS															
MONTSERRAT	- 0,14												- 0,14		- 0,14
SAINTE-HÉLÈNE															
TURKS & CAICOS															
VIERGES (BRITANNIQUES)															
* TOTAL PTOM BRITANNIQUES	- 0,14												- 0,14		- 0,14

	Lome											Total	Cotonou	Total état
	PIN	Non PIN												
	Subven- tions	Bonificati- ons d'intérêts	Aide d'urgence	Aide aux réfugiés	Capitaux à risque	Stabex	Sysmin	Transferts d'autres fonds	FAS	Pays pauvres très endettés	Total non PIN			
COOPÉRATION RÉGIONALE PTOM	- 0,02											- 0,02		- 0,02
* COOPÉRATION RÉGIONALE PTOM	- 0,02											- 0,02		- 0,02
TOUS PTOM														
* TOTAL PTOM	- 0,97						0,01	- 0,27			- 0,26	- 1,23		- 1,23
* TOTAL ACP + PTOM	3,38	- 0,49	- 0,00	- 0,18	- 3,13		0,12	- 5,13	- 0,08		- 8,90	- 5,51		- 5,51

Tableau 3.1.7

7^e FED

Paiements cumulés 2007

SITUATION PAR INSTRUMENT ET PAR ÉTAT

(En millions d'euros)

	Lome											Total	Cotonou	Total état
	PIN	Non PIN												
	Subven- tions	Bonificati- ons d'intérêts	Aide d'urgence	Aide aux réfugiés	Capitaux à risque	Stabex	Sysmin	Transferts d'autres fonds	FAS	Pays pauvres très endettés	Total non PIN			
ANGOLA	105,95		28,31	9,31	1,91						39,53	145,48	0,00	145,48
BÉNIN	87,72		0,92		12,00	1,31		7,12	39,10		60,45	148,17	0,00	148,17
BURKINA	143,75		0,84		22,44	18,63	21,60	2,87	83,41		149,79	293,54	0,00	293,54
BOTSWANA	30,08	16,45		0,23	2,53		33,71	2,23			55,15	85,23	0,00	85,23
BURUNDI	77,41		17,05			54,56		2,56	11,92		86,08	163,49	0,00	163,49
CENTRAFRIQUE	71,22			0,23		18,37		4,66	9,85		33,11	104,33	0,00	104,33
TCHAD	98,55		0,98			11,31		2,20	19,58		34,07	132,62	0,00	132,62
CAMEROUN	104,41	0,27			6,61	244,19		3,04	33,61		287,71	392,13	0,00	392,13
CONGO	28,95							0,66	6,60		7,26	36,21	0,00	36,21
COMORES	20,17				2,43	4,29		0,60	6,50		13,82	33,99	0,00	33,99
CAP-VERT	23,22		0,18		11,71	1,20		0,25			13,34	36,56	0,00	36,56
DJIBOUTI	17,42		0,42	0,47	0,50			0,19	4,10		5,67	23,10	0,00	23,10
GUINÉE ÉQUATORIALE	12,12					7,60		0,38			7,98	20,10	0,00	20,10
ÉRYTHRÉE	45,89		1,75	3,73	8,00						13,48	59,36	0,00	59,36
ÉTHIOPIE	199,08		6,95	7,07	52,43	179,49		3,80	78,10		327,85	526,92	0,00	526,92
GABON	29,31	0,40			0,60		13,96	1,65	8,15		24,75	54,06	0,00	54,06

	Lome											Total	Cotonou	Total état
	PIN	Non PIN												
	Subven- tions	Bonificati- ons d'intérêts	Aide d'urgence	Aide aux réfugiés	Capitaux à risque	Stabex	Sysmin	Transferts d'autres fonds	FAS	Pays pauvres très endettés	Total non PIN			
GHANA	94,12	11,81	1,28		1,65	50,58	0,15	11,43	87,06		163,96	258,08	0,00	258,08
GAMBIE	21,55				4,30	0,35		0,55	6,20		11,40	32,95	0,00	32,95
GUINÉE-BISSAU	34,95		1,20		4,63	1,28		5,35	9,48		21,94	56,89	0,00	56,89
GUINÉE	120,78	3,28	2,37	1,49	48,06		66,18	4,56	25,66		151,59	272,37	0,00	272,37
CÔTE D'IVOIRE	103,17	6,12	0,83	2,53	11,55	269,68		3,66	77,12		371,49	474,66	0,00	474,66
KENYA	126,30	10,65	9,31	0,86	44,53	84,80		5,13			155,28	281,58	0,00	281,58
LIBERIA			16,09	4,32				12,72			33,13	33,13	0,00	33,13
LESOTHO	45,41	6,89			17,18	3,71		4,98	21,59		54,34	99,75	0,00	99,75
MADAGASCAR	130,33		1,65		12,71	55,50		5,90	10,80		86,55	216,89	0,00	216,89
MALAWI	123,38		1,30	14,34	44,79	8,69		11,60	52,34		133,06	256,44	0,00	256,44
MAURICE	31,63	12,15			5,10			0,60			17,85	49,48	0,00	49,48
MAURITANIE	62,34	3,47	1,36	0,08	18,40	16,15	57,85	6,00	24,46		127,77	190,11	0,00	190,11
MALI	141,17	5,02	1,21	0,68	20,81	0,94	11,61	7,74	61,32		109,33	250,50	0,00	250,50
MOZAMBIQUE	158,84		6,16	26,08	28,16	3,64			30,00		94,04	252,88	0,00	252,88
NAMIBIE	46,65	9,42	0,17		6,42		37,60				53,61	100,27	0,00	100,27
NIGER	138,22		0,46	0,09	4,67		29,38	4,44	22,40		61,43	199,64	0,00	199,64
RWANDA	115,63		24,43	0,64	14,00	41,62		2,69			83,38	199,01	0,00	199,01
SÉNÉGAL	104,58	2,35	0,65	0,69	13,10	32,27		6,38	32,50		87,94	192,52	0,00	192,52
SEYCHELLES	5,26				3,00			0,05			3,05	8,31	0,00	8,31
SIERRA LEONE	70,79		9,53	0,81	8,00	10,01	0,18	2,48	11,90		42,91	113,70	0,00	113,70
SOMALIE								18,44			18,44	18,44	0,00	18,44

	Lome											Total	Cotonou	Total état
	PIN	Non PIN												
	Subven- tions	Bonificati- ons d'intérêts	Aide d'urgence	Aide aux réfugiés	Capitiaux à risque	Stabex	Sysmin	Transferts d'autres fonds	FAS	Pays pauvres très endettés	Total non PIN			
SÃO TOMÉ E PRÍNCIPE	7,89				5,60	2,89		0,07	2,07		10,63	18,52	0,00	18,52
SOUDAN			39,83			101,32		0,24			141,39	141,39	0,00	141,39
SWAZILAND	24,04				16,00			1,26			17,26	41,30	0,00	41,30
TANZANIE	155,75		2,84		50,96	57,74		9,50	103,30		224,34	380,09	0,00	380,09
TOGO	50,83		0,41			20,77	0,06	3,88			25,13	75,96	0,00	75,96
OUGANDA	154,12	0,78	1,41	0,75	38,86	144,07		2,34	51,61	4,59	244,42	398,54	0,00	398,54
NIGERIA	195,59	9,97	1,03		2,50			0,93			14,43	210,02	0,00	210,02
ZAMBIE	99,94		1,25	1,10	49,85		60,16	6,81	96,41		215,58	315,51	0,00	315,51
ZIMBABWE	84,07	13,72	0,64	1,78	16,15	26,97	0,09	7,30	36,00		102,67	186,74	0,00	186,74
RÉP. DÉMOCRATIQUE DU CONGO	122,29		13,54	5,30				22,38			41,22	163,51	0,00	163,51
* TOTAL AFRIQUE	3 664,86	112,75	196,38	82,57	612,14	1 473,90	332,52	201,61	1 063,14	4,59	4 079,61	7 744,47		7 744,47
ANTIGUA-ET-BARBUDA	2,94		0,66					0,05			0,70	3,64	0,00	3,64
BARBADE	2,86	5,40						0,95			6,34	9,20	0,00	9,20
BELIZE	8,98	0,46	0,74	0,50	3,50			3,56			8,75	17,73	0,00	17,73
BAHAMAS	4,29	6,91						0,36			7,27	11,57	0,00	11,57
RÉPUBLIQUE DOMINICAINE	80,01	1,15			25,23		19,61		22,78		68,77	148,77	0,00	148,77
DOMINIQUE	4,34				2,50	14,94		0,00	2,15		19,59	23,93	0,00	23,93
GRENADE	5,38	0,68			1,50	10,59		0,02	1,98		14,78	20,16	0,00	20,16
GUYANA	31,68				13,30		0,24	4,07	7,70	6,44	31,75	63,44	0,00	63,44
HAÏTI	80,57		4,89		8,00	32,51			16,97		62,37	142,94	0,00	142,94
JAMAÏQUE	46,35	20,69			3,99		31,38	32,83	2,50		91,38	137,73	0,00	137,73
SAINT-CRISTOPHE-ET-NEVIS	2,48				2,00			0,23			2,23	4,71	0,00	4,71

	Lome											Total	Cotonou	Total état
	PIN	Non PIN												
	Subven- tions	Bonificati- ons d'intérêts	Aide d'urgence	Aide aux réfugiés	Capitaux à risque	Stabex	Sysmin	Transferts d'autres fonds	FAS	Pays pauvres très endettés	Total non PIN			
SAINTE-LUCIE	1,77	2,23	0,08		1,50	26,83		0,12			30,75	32,53	0,00	32,53
SURINAME	16,10			0,50	0,65		0,16	4,42			5,73	21,83	0,00	21,83
SAINT-VINCENT-ET-LES-GRENA- DINES	3,22				5,00	31,57		0,10			36,67	39,89	0,00	39,89
TRINIDAD-ET-TOBAGO	9,27	15,46			8,07			0,98	6,20		30,71	39,98	0,00	39,98
* TOTAL CARAÏBES	300,24	52,96	6,36	1,00	75,24	116,46	51,39	47,68	60,28	6,44	417,81	718,05		718,05
FIDJI	21,87	1,20	1,00		0,06			0,88			3,14	25,00	0,00	25,00
KIRIBATI	5,83				1,00	0,63		0,15			1,78	7,60	0,00	7,60
PAPOUASIE-NOUVELLE-GUINÉE	42,82	4,97	0,11		21,33	84,58		3,47	20,50		134,97	177,78	0,00	177,78
ÎLES SALOMON	19,52				1,30	8,10		0,48			9,88	29,39	0,00	29,39
TONGA	5,56	0,64			0,22	2,02		0,39			3,26	8,82	0,00	8,82
TUVALU	1,06				0,30	0,03		0,04			0,38	1,44	0,00	1,44
VANUATU	7,44		0,15		1,00	2,69		0,17			4,01	11,45	0,00	11,45
SAMOA	8,92		0,30		5,50	5,78		0,04			11,62	20,54	0,00	20,54
* TOTAL PACIFIQUE	113,00	6,80	1,57		30,71	103,82		5,63	20,50		169,03	282,03		282,03
BUDGET INTRA-ACP												0,00	50,00	50,00
COOPÉRATION RÉGIONALE ACP	1 053,05	12,37			44,76			39,91			97,04	1 150,10	0,00	1 150,10
* TOTAL COOPÉR. RÉGIONALE ACP	1 053,05	12,37			44,76			39,91			97,04	1 150,10	50,00	1 200,10
TOUS PAYS ACP		13,12	198,82		12,25		0,21	6,70		28,97	260,07	260,07	0,00	260,07
FRAIS ADMINISTR.& FINANCIERS	2,66							0,36	4,69		5,05	7,72	0,00	7,72
* TOTAL ACP	5 133,82	198,00	403,13	83,57	775,11	1 694,18	384,13	301,88	1 148,61	40,00	5 028,61	10 162,43	50,00	10 212,43

	Lome											Total	Cotonou	Total état
	PIN	Non PIN												
	Subven- tions	Bonificati- ons d'intérêts	Aide d'urgence	Aide aux réfugiés	Capitaux à risque	Stabex	Sysmin	Transferts d'autres fonds	FAS	Pays pauvres très endettés	Total non PIN			
MAYOTTE	6,69		0,49		4,90						5,39	12,08	0,00	12,08
NOUVELLE-CALÉDONIE	12,43	0,64	0,25		6,00		2,05	2,20			11,14	23,56	0,00	23,56
POLYNÉSIE FRANCAISE	12,82	0,92	0,11		3,91	0,93		1,50			7,37	20,20	0,00	20,20
SAINT-PIERRE-ET-MIQUELON	3,00							0,54			0,54	3,54	0,00	3,54
TERRES AUSTRALES FRANCAISES	0,00											0,00	0,00	0,00
WALLIS & FUTUNA	4,57		0,08					0,02			0,09	4,66	0,00	4,66
RÉSERVE AIDE NAT. PROGR. PTF												0,00	0,00	0,00
* TOTAL PTOM FRANCAIS	39,51	1,56	0,92		14,81	0,93	2,05	4,26			24,53	64,04		64,04
ARUBA	6,97	0,07						0,10			0,17	7,14	0,00	7,14
ANTILLES NÉERLANDAISES	14,25	0,67			6,59			3,18			10,44	24,69	0,00	24,69
* TOTAL PTOM NÉERLANDAIS	21,22	0,74			6,59			3,29			10,61	31,83		31,83
ANGUILLA	2,72							0,35			0,35	3,07	0,00	3,07
CAÏMANS		1,07		0,09							1,17	1,17	0,00	1,17
FALKLANDS		0,62				5,07		0,01			5,69	5,69	0,00	5,69
MONTSERRAT	3,65		0,38	0,20				0,01			0,59	4,24	0,00	4,24
SAINTE-HÉLÈNE	1,10							0,05			0,05	1,15	0,00	1,15
TURKS & CAICOS	3,89							0,06			0,06	3,95	0,00	3,95
VIERGES (BRITANNIQUES)	2,39	0,19			1,10			0,12			1,41	3,80	0,00	3,80
* TOTAL PTOM BRITANNIQUES	13,75	1,88	0,38	0,29	1,10	5,07		0,59			9,31	23,06		23,06

(En millions d'euros)

	Lome											Total	Cotonou	Total état
	PIN	Non PIN												
	Subven- tions	Bonificati- ons d'intérêts	Aide d'urgence	Aide aux réfugiés	Capitaux à risque	Stabex	Sysmin	Transferts d'autres fonds	FAS	Pays pauvres très endettés	Total non PIN			
COOPÉRATION RÉGIONALE PTOM	8,02							0,44			0,44	8,46	0,00	8,46
* COOPÉRATION RÉGIONALE PTOM								0,44			0,44	8,46		8,46
TOUS PTOM			0,96								0,96	0,96	0,00	0,96
* TOTAL PTOM	82,50	4,18	2,26	0,29	22,49	6,00	2,05	8,57			45,85	128,34		128,34
* TOTAL ACP + PTOM	5 216,32	202,18	405,39	83,87	797,60	1 700,18	386,18	310,45	1 148,61	40,00	5 074,46	10 290,78	50,00	10 340,78

Tableau 3.1.8

7^e FED

Paiements annuels 2007

SITUATION PAR INSTRUMENT ET PAR ÉTAT

(En millions d'euros)

	Lome											Total	Cotonou	Total état
	PIN	Non PIN												
	Subven- tions	Bonificati- ons d'intérêts	Aide d'urgence	Aide aux réfugiés	Capitaux à risque	Stabex	Sysmin	Transferts d'autres fonds	FAS	Pays pauvres très endettés	Total non PIN			
ANGOLA	1,36											1,36		1,36
BÉNIN	0,38											0,38		0,38
BURKINA	1,59											1,59		1,59
BOTSWANA														
BURUNDI	- 0,59					8,23					8,23	7,65		7,65
CENTRAFRIQUE	- 0,02											- 0,02		- 0,02
TCHAD	0,24											0,24		0,24
CAMEROUN	- 0,00											- 0,00		- 0,00
CONGO	0,06											0,06		0,06
COMORES	- 0,07											- 0,07		- 0,07
CAP-VERT														
DJIBOUTI														
GUINÉE ÉQUATORIALE														
ÉRYTHRÉE	0,14											0,14		0,14
ÉTHIOPIE	11,97				3,28						3,28	15,25		15,25
GABON														

	Lome											Total	Cotonou	Total état
	PIN	Non PIN												
	Subven- tions	Bonificati- ons d'intérêts	Aide d'urgence	Aide aux réfugiés	Capitaux à risque	Stabex	Sysmin	Transferts d'autres fonds	FAS	Pays pauvres très endettés	Total non PIN			
GHANA	0,26											0,26		0,26
GAMBIE							0,02					0,02	0,02	0,02
GUINÉE-BISSAU	0,01											0,01		0,01
GUINÉE							3,02					3,02	3,02	3,02
CÔTE D'IVOIRE														
KENYA	- 0,47							0,08				0,08	- 0,39	- 0,39
LIBERIA														
LESOTHO														
MADAGASCAR														
MALAWI	0,16											0,16		0,16
MAURICE	- 0,00											- 0,00		- 0,00
MAURITANIE	0,05											0,05		0,05
MALI	0,12						3,31					3,31	3,43	3,43
MOZAMBIQUE	0,52		- 0,00									- 0,00	0,52	0,52
NAMIBIE	0,00											0,00		0,00
NIGER							0,10					0,10	0,10	0,10
RWANDA	0,37											0,37		0,37
SÉNÉGAL	0,03											0,03		0,03
SEYCHELLES														
SIERRA LEONE	0,53											0,53		0,53
SOMALIE														

	Lome											Total	Cotonou	Total état
	PIN	Non PIN												
	Subventions	Bonifications d'intérêts	Aide d'urgence	Aide aux réfugiés	Capitaux à risque	Stabex	Sysmin	Transferts d'autres fonds	FAS	Pays pauvres très endettés	Total non PIN			
SÃO TOMÉ E PRÍNCIPE	- 0,00											- 0,00		- 0,00
SOUDAN														
SWAZILAND	0,10											0,10		0,10
TANZANIE	- 0,05							- 0,01				- 0,01	- 0,06	- 0,06
TOGO	3,56							0,29				0,29	3,86	3,86
OUGANDA	0,49											0,49		0,49
NIGERIA	18,60											18,60		18,60
ZAMBIE														
ZIMBABWE	- 0,05							- 0,01				- 0,01	- 0,06	- 0,06
RÉP. DÉMOCRATIQUE DU CONGO	15,91											15,91		15,91
* TOTAL AFRIQUE	55,19		- 0,00		3,28	8,23	6,43	0,38				18,32	73,51	73,51
ANTIGUA-ET-BARBUDA														
BARBADE														
BELIZE														
BAHAMAS														
RÉPUBLIQUE DOMINICAINE	- 0,26											- 0,26		- 0,26
DOMINIQUE	0,08											0,08		0,08
GRENADE														
GUYANA	- 0,08											- 0,08		- 0,08
HAÏTI														
JAMAÏQUE	0,04				1,00		13,02	0,01				14,03	14,08	14,08
SAINT-CRISTOPHE-ET-NEVIS														

	Lome											Total	Cotonou	Total état
	PIN	Non PIN												
	Subven- tions	Bonificati- ons d'intérêts	Aide d'urgence	Aide aux réfugiés	Capitaux à risque	Stabex	Sysmin	Transferts d'autres fonds	FAS	Pays pauvres très endettés	Total non PIN			
SAINTE-LUCIE														
SURINAME	- 0,01											- 0,01		- 0,01
SAINT-VINCENT-ET-LES-GRENA- DINES														
TRINIDAD-ET-TOBAGO					1,00						1,00	1,00		1,00
* TOTAL CARAÏBES	- 0,23				2,00		13,02	0,01			15,03	14,81		14,81
FIDJI														
KIRIBATI														
PAPOUASIE-NOUVELLE-GUINÉE														
ÎLES SALOMON	- 0,00											- 0,00		- 0,00
TONGA	- 0,02											- 0,02		- 0,02
TUVALU														
VANUATU														
SAMOA														
* TOTAL PACIFIQUE	- 0,02											- 0,02		- 0,02
BUDGET INTRA-ACP														
COOPÉRATION RÉGIONALE ACP	7,86	- 0,49									- 0,49	7,37		7,37
* TOTAL COOPÉR. RÉGIONALE ACP	7,86	- 0,49									- 0,49	7,37		7,37
TOUS PAYS ACP														
FRAIS ADMINISTR.& FINANCIERS														
* TOTAL ACP	62,80	- 0,49	- 0,00		5,28	8,23	19,45	0,39			32,86	95,66		95,66

	Lome											Total	Cotonou	Total état
	PIN	Non PIN												
	Subven- tions	Bonificati- ons d'intérêts	Aide d'urgence	Aide aux réfugiés	Capitaux à risque	Stabex	Sysmin	Transferts d'autres fonds	FAS	Pays pauvres très endettés	Total non PIN			
MAYOTTE														
NOUVELLE-CALÉDONIE							0,76					0,76		0,76
POLYNÉSIE FRANCAISE														
SAINT-PIERRE-ET-MIQUELON														
TERRES AUSTRALES FRANCAISES														
WALLIS & FUTUNA														
RÉSERVE AIDE NAT. PROGR. PTF														
* TOTAL PTOM FRANCAIS							0,76					0,76		0,76
ARUBA														
ANTILLES NÉERLANDAISES	0,24											0,24		0,24
* TOTAL PTOM NÉERLANDAIS	0,24											0,24		0,24
ANGUILLA														
CAÏMANS														
FALKLANDS														
MONTSERRAT														
SAINTE-HÉLÈNE														
TURKS & CAICOS														
VIERGES (BRITANNIQUES)														
* TOTAL PTOM BRITANNIQUES														

	Lome											Total	Cotonou	Total état
	PIN	Non PIN												
	Subven- tions	Bonificati- ons d'intérêts	Aide d'urgence	Aide aux réfugiés	Capitaux à risque	Stabex	Sysmin	Transferts d'autres fonds	FAS	Pays pauvres très endettés	Total non PIN			
COOPÉRATION RÉGIONALE PTOM														
* COOPÉRATION RÉGIONALE PTOM														
TOUS PTOM														
* TOTAL PTOM	0,24						0,76				0,76	1,00		1,00
* TOTAL ACP + PTOM	63,04	- 0,49	- 0,00		5,28	8,23	20,21	0,39			33,62	96,66		96,66

Tableau 3.2.1

8^e FED

Données cumulées 2007

SITUATION GLOBALE PAR ÉTAT

(En millions d'euros)

	Lome									Cotonou	Total			
	PIN	Programmes indicatifs nationaux				Autres aides					Décisions	Décisions	Crédits délégués	Paiements
		Décisions	En % du PIN	Paiements	En % du PIN	Décisions	En % du PIN	Paiements	En % du PIN					
ANGOLA	83,99	83,99	100 %	58,64	70 %	27,55	33 %	25,99	31 %		111,54	98,38	84,63	
BÉNIN	113,80	113,80	100 %	111,21	98 %	59,54	52 %	59,49	52 %		173,33	171,45	170,70	
BURKINA	174,32	174,32	100 %	160,62	92 %	103,26	59 %	102,40	59 %	117,96	395,54	391,38	373,64	
BOTSWANA	34,94	34,94	100 %	29,32	84 %	2,21	6 %	0,96	3 %	33,88	71,03	68,59	49,31	
BURUNDI	13,06	13,06	100 %	13,06	100 %	53,84	412 %	50,60	388 %		66,90	66,31	63,65	
CENTRAFRIQUE	56,76	56,76	100 %	53,46	94 %	29,61	52 %	29,61	52 %		86,37	84,68	83,07	
TCHAD	149,20	149,20	100 %	134,64	90 %	74,17	50 %	67,41	45 %		223,36	221,58	202,06	
CAMEROUN	103,54	103,54	100 %	97,50	94 %	134,14	130 %	124,71	120 %		237,68	235,07	222,21	
CONGO	11,82	11,82	100 %	6,18	52 %	3,63	31 %	3,63	31 %		15,45	11,77	9,81	
COMORES	10,94	10,68	98 %	10,49	96 %	5,66	52 %	5,60	51 %		16,34	16,20	16,09	
CAP-VERT	30,18	30,18	100 %	25,73	85 %	26,63	88 %	25,99	86 %		56,82	54,82	51,73	
DJIBOUTI	17,96	17,96	100 %	15,75	88 %	11,00	61 %	10,68	59 %		28,96	27,90	26,43	
GUINÉE ÉQUATORIALE	3,63	3,63	100 %	2,86	79 %	0,79	22 %	0,79	22 %		4,42	4,37	3,65	
ÉRYTHRÉE	2,25	2,25	100 %	2,25	100 %	18,59	826 %	17,38	772 %		20,84	20,31	19,63	
ÉTHIOPIE	149,42	149,42	100 %	115,46	77 %	192,39	129 %	164,88	110 %	0,04	341,85	339,26	280,39	
GABON	37,39	37,39	100 %	37,17	99 %	39,91	107 %	39,91	107 %	35,00	112,30	107,16	88,98	

	Lome									Cotonou	Total		
	PIN	Programmes indicatifs nationaux				Autres aides					Décisions	Décisions	Crédits délégués
		Décisions	En % du PIN	Paiements	En % du PIN	Décisions	En % du PIN	Paiements	En % du PIN				
GHANA	124,82	124,82	100 %	117,21	94 %	95,64	77 %	95,62	77 %	40,00	260,47	252,61	232,47
GAMBIE	19,22	19,22	100 %	16,10	84 %	13,52	70 %	12,40	65 %		32,73	30,94	28,50
GUINÉE-BISSAU	42,44	42,44	100 %	33,37	79 %	4,44	10 %	4,08	10 %	35,00	81,88	77,22	64,86
GUINÉE	110,80	110,80	100 %	83,40	75 %	21,36	19 %	21,36	19 %		132,16	121,56	104,76
CÔTE D'IVOIRE	58,05	58,05	100 %	28,83	50 %	104,46	180 %	102,89	177 %		162,52	155,88	131,72
KENYA	72,54	72,54	100 %	59,38	82 %	116,23	160 %	116,23	160 %		188,77	185,91	175,61
LIBERIA						22,04		19,25			22,04	21,32	19,25
LESOTHO	51,00	51,00	100 %	47,56	93 %	15,88	31 %	15,87	31 %		66,88	66,57	63,43
MADAGASCAR	162,29	162,29	100 %	157,87	97 %	113,02	70 %	112,34	69 %	55,00	330,31	329,52	325,21
MALAWI	189,21	189,21	100 %	172,95	91 %	73,41	39 %	72,43	38 %	35,00	297,62	291,74	264,80
MAURICE	30,07	30,07	100 %	30,07	100 %	14,22	47 %	3,34	11 %		44,29	44,29	33,41
MAURITANIE	59,95	59,95	100 %	56,49	94 %	75,21	125 %	74,79	125 %	45,00	180,17	134,90	131,79
MALI	203,07	203,07	100 %	191,21	94 %	89,77	44 %	89,77	44 %		292,84	289,10	280,97
MOZAMBIQUE	176,68	176,68	100 %	153,25	87 %	221,76	126 %	221,18	125 %	142,03	540,47	534,31	516,46
NAMIBIE	50,63	50,63	100 %	48,68	96 %	22,89	45 %	22,89	45 %		73,52	72,93	71,57
NIGER	115,61	115,61	100 %	104,35	90 %	39,86	34 %	39,86	34 %	55,57	211,04	195,78	177,17
RWANDA	95,00	95,00	100 %	93,02	98 %	81,13	85 %	74,99	79 %		176,13	174,77	168,01
SÉNÉGAL	103,00	103,00	100 %	95,36	93 %	142,58	138 %	125,00	121 %		245,59	241,25	220,36
SEYCHELLES	5,48	5,48	100 %	5,46	100 %	1,77	32 %	1,77	32 %		7,25	7,23	7,23
SIERRA LEONE	64,60	64,60	100 %	53,94	83 %	35,78	55 %	35,71	55 %		100,39	93,09	89,65
SOMALIE	50,00	50,00	100 %	43,25	86 %		0 %		0 %		50,00	48,81	43,25

	Lome									Cotonou	Total			
	PIN	Programmes indicatifs nationaux				Autres aides					Décisions	Décisions	Crédits délégués	Paiements
		Décisions	En % du PIN	Paiements	En % du PIN	Décisions	En % du PIN	Paiements	En % du PIN					
SÃO TOMÉ E PRÍNCIPE	9,09	9,09	100 %	8,47	93 %	3,71	41 %	3,71	41 %		12,80	12,78	12,18	
SOUDAN						122,00		75,73			122,00	111,96	75,73	
SWAZILAND	23,48	23,48	100 %	21,33	91 %	36,99	158 %	23,66	101 %	4,00	64,47	64,35	46,45	
TANZANIE	203,67	203,67	100 %	185,37	91 %	277,22	136 %	268,06	132 %		480,89	476,48	453,43	
TOGO						9,71		1,24			9,71	1,24	1,24	
OUGANDA	197,47	197,47	100 %	156,81	79 %	223,57	113 %	223,28	113 %		421,04	416,12	380,09	
NIGERIA						5,00		5,00			5,00	5,00	5,00	
ZAMBIE	137,97	137,97	100 %	128,23	93 %	293,66	213 %	287,72	209 %		431,63	425,86	415,95	
ZIMBABWE	87,29	87,29	100 %	86,94	100 %	18,54	21 %	15,52	18 %		105,84	105,31	102,46	
RÉP. DÉMOCRATIQUE DU CONGO	20,96	20,96	100 %	19,35	92 %	29,20	139 %	27,61	132 %		50,16	48,50	46,96	
* TOTAL AFRIQUE	3 457,60	3 457,34	100 %	3 072,57	89 %	3 107,50	90 %	2 923,35	85 %	598,48	7 163,32	6 956,54	6 435,92	
ANTIGUA-ET-BARBUDA	0,65	0,65	100 %	0,50	76 %		0 %		0 %		0,65	0,62	0,50	
BARBADE	4,46	4,46	100 %	3,18	71 %	4,26	95 %	2,71	61 %		8,72	8,40	5,90	
BELIZE	10,51	10,51	100 %	10,36	99 %	8,70	83 %	6,54	62 %	0,13	19,34	19,19	17,03	
BAHAMAS	2,20	2,20	100 %	2,20	100 %		0 %		0 %		2,20	2,20	2,20	
RÉPUBLIQUE DOMINICAINE	98,91	98,91	100 %	86,92	88 %	40,35	41 %	32,38	33 %		139,26	138,35	119,30	
DOMINIQUE	6,21	6,47	104 %	6,24	101 %	31,95	515 %	31,87	514 %		38,42	38,16	38,11	
GRENADE	0,57	0,57	100 %	0,49	86 %	2,87	502 %	2,52	441 %		3,45	3,41	3,02	
GUYANA	31,26	31,26	100 %	19,84	63 %	25,09	80 %	18,93	61 %		56,35	52,57	38,77	
HAÏTI	64,25	64,25	100 %	60,51	94 %	24,80	39 %	14,80	23 %		89,05	88,54	75,31	
JAMAÏQUE	54,01	54,01	100 %	42,68	79 %	90,87	168 %	83,79	155 %	27,74	172,62	167,77	153,35	
SAINT-CRISTOPHE-ET-NEVIS	2,72	2,72	100 %	2,72	100 %	4,00	147 %	4,00	147 %		6,72	6,72	6,72	

	Lome									Cotonou	Total		
	PIN	Programmes indicatifs nationaux				Autres aides					Décisions	Décisions	Crédits délégués
		Décisions	En % du PIN	Paiements	En % du PIN	Décisions	En % du PIN	Paiements	En % du PIN				
SAINTE-LUCIE	1,36	1,36	100 %	1,26	93 %	52,85	3897 %	34,36	2534 %		54,21	52,92	35,63
SURINAME	20,50	20,50	100 %	9,11	44 %	0,20	1 %	0,20	1 %		20,69	19,88	9,31
SAINT-VINCENT-ET-LES-GRENA-DINES	2,28	2,28	100 %	1,62	71 %	32,81	1436 %	28,58	1251 %		35,10	34,37	30,20
TRINIDAD-ET-TOBAGO	9,44	9,44	100 %	6,25	66 %	7,78	82 %	4,78	51 %		17,22	14,86	11,03
* TOTAL CARAÏBES	309,33	309,59	100 %	253,89	82 %	326,53	106 %	265,46	86 %	27,87	663,99	647,98	546,36
FIDJI	16,94	16,94	100 %	16,91	100 %	2,41	14 %	2,41	14 %		19,36	19,35	19,32
KIRIBATI	9,35	9,35	100 %	9,12	98 %	0,78	8 %	0,78	8 %		10,13	10,04	9,90
PAPOUSASIE-NOUVELLE-GUINÉE	43,85	43,85	100 %	38,69	88 %	11,13	25 %	10,43	24 %	50,00	104,99	99,14	69,79
ÎLES SALOMON	14,22	14,22	100 %	13,52	95 %	76,82	540 %	76,82	540 %		91,05	90,72	90,34
TONGA	5,03	5,03	100 %	5,03	100 %	0,47	9 %	0,38	8 %		5,50	5,49	5,41
TUVALU	1,90	1,90	100 %	1,90	100 %	0,50	26 %	0,35	19 %		2,40	2,40	2,25
VANUATU	10,23	10,23	100 %	10,23	100 %	5,54	54 %	5,54	54 %	5,27	21,04	21,04	20,96
SAMOA	14,07	14,07	100 %	14,07	100 %	5,03	36 %	5,03	36 %	3,52	22,62	22,62	22,54
* TOTAL PACIFIQUE	115,60	115,60	8,00	109,47	7,81	102,70	7,14	101,75	7,02	58,79	277,09	270,80	240,52
RÉGION AFRIQUE OCCIDENTALE	211,35	211,35	100 %	176,64	84 %	59,57	28 %	59,57	28 %		270,92	260,51	236,22
RÉGION AFRIQUE CENTRALE	77,46	77,46	100 %	75,26	97 %	5,30	7 %	5,00	6 %		82,76	81,54	80,26
RÉGION AFRIQUE ORIENTALE	165,38	165,38	100 %	119,64	72 %		0 %		0 %		165,38	140,01	119,64
RÉGION AFRIQUE AUSTRALE	66,98	66,98	100 %	54,30	81 %	16,40	24 %	16,40	24 %		83,38	80,17	70,70
RÉGION DE L'OcéAN INDIEN	13,42	13,42	100 %	10,72	80 %	10,94	82 %	6,91	51 %		24,36	22,98	17,63
RÉGION DES CARAÏBES	45,14	45,14	100 %	39,16	87 %	24,68	55 %	14,79	33 %		69,82	68,47	53,94

	Lome									Cotonou	Total			
	PIN	Programmes indicatifs nationaux				Autres aides					Décisions	Décisions	Crédits délégués	Paiements
		Décisions	En % du PIN	Paiements	En % du PIN	Décisions	En % du PIN	Paiements	En % du PIN					
RÉGION DU PACIFIQUE	33,97	33,97	100 %	30,90	91 %		0 %		0 %		33,97	33,76	30,90	
MULTI-RÉGIONAL (PALOP)	10,83	10,83	100 %	9,73	90 %		0 %		0 %		10,83	10,83	9,73	
BUDGET INTRA-ACP	749,80	749,80	100 %	545,80	73 %		0 %		0 %		749,80	672,32	545,80	
* TOTAL COOPÉR. RÉGIONALE ACP	1 374,31	1 374,31	100 %	1 062,15	77 %	116,90	9 %	102,67	7 %		1 491,21	1 370,60	1 164,82	
TOUS PAYS ACP	0,00					1 155,30		1 140,59			1 155,30	1 155,30	1 140,59	
FRAIS ADMINISTR.& FINANCIERS	0,00										37,38	35,54	33,20	
* TOTAL ACP	5 256,84	5 256,84	100 %	4 498,08	86 %	4 808,92	91 %	4 533,82	86 %	685,15	10 788,30	10 436,77	9 561,39	
MAYOTTE	0,89	0,89	100 %	0,86	97 %	1,18	133 %	1,18	133 %		2,07	2,05	2,05	
NOUVELLE-CALÉDONIE	7,49	7,49	100 %	7,45	99 %	2,83	38 %	2,24	30 %		10,31	10,25	9,69	
POLYNÉSIE FRANCAISE	10,10	10,10	100 %	10,10	100 %	3,29	33 %	3,29	33 %		13,39	13,39	13,39	
SAINT-PIERRE-ET-MIQUELON	3,47	3,47	100 %	3,47	100 %		0 %		0 %		3,47	3,47	3,47	
WALLIS & FUTUNA	1,47	1,47	100 %	1,43	97 %		0 %		0 %		1,47	1,43	1,43	
* TOTAL PTOM FRANCAIS	23,41	23,41	100 %	23,31	100 %	7,30	31 %	6,72	29 %		30,72	30,60	30,03	
ARUBA	0,40	0,40	100 %	0,40	100 %	0,50	125 %		0 %		0,90	0,90	0,40	
ANTILLES NÉERLANDAISES	5,21	5,21	100 %	3,19	61 %		0 %		0 %		5,21	4,50	3,19	
* TOTAL PTOM NÉERLANDAIS	5,61	5,61	100 %	3,59	64 %	0,50	9 %				6,11	5,40	3,59	
ANGUILLA	0,80	0,80	100 %	0,80	100 %		0 %		0 %		0,80	0,80	0,80	
MONTSERRAT	1,70	1,70	100 %	1,58	93 %		0 %		0 %		1,70	1,65	1,58	
SAINTE-HÉLÈNE	0,06	0,06	100 %	0,06	100 %		0 %		0 %		0,06	0,06	0,06	
TURKS & CAICOS						3,00		3,00			3,00	3,00	3,00	
VIERGES (BRITANNIQUES)						0,51		0,51			0,51	0,51	0,51	
* TOTAL PTOM BRITANNIQUES	2,56	2,56	100 %	2,44	95 %	3,51	137 %	3,51	137 %		6,08	6,02	5,96	

	Lome									Cotonou	Total		
	PIN	Programmes indicatifs nationaux				Autres aides					Décisions	Décisions	Crédits délégués
		Décisions	En % du PIN	Paiements	En % du PIN	Décisions	En % du PIN	Paiements	En % du PIN				
COOPÉRATION RÉGIONALE PTF	5,42	5,42	1,00	4,03	74 %		0 %		0 %		5,42	5,37	4,03
COOPÉRATION RÉGIONALE PTN	1,00	1,00	1,00	0,46	45 %		0 %		0 %		1,00	0,46	0,46
COOPÉRATION RÉGIONALE PTU	1,64	1,64	1,00		0 %		0 %		0 %		1,64		
* COOPÉRATION RÉGIONALE PTOM	8,06	8,06	100 %	4,48	56 %						8,06	5,83	4,48
* TOTAL PTOM	39,65	39,65	4,00	33,82	3,14	11,31	1,77	10,23	1,66		50,96	47,85	44,05
* TOTAL ACP + PTOM	5 296,49	5 296,49	100 %	4 531,90	86 %	4 820,24	91 %	4 544,05	86 %	685,15	10 839,26	10 484,62	9 605,45

Tableau 3.2.2

8^e FED

Données annuelles 2007

SITUATION GLOBALE PAR ÉTAT

(En millions d'euros)

	Lome									Cotonou	Total			
	PIN	Programmes indicatifs nationaux				Autres aides					Décisions	Décisions	Crédits délégués	Paiements
		Décisions	En % du PIN	Paiements	En % du PIN	Décisions	En % du PIN	Paiements	En % du PIN					
ANGOLA	83,99	- 0,08	0 %	4,90	6 %	- 0,00	0 %	- 0,00	0 %		- 0,08	4,42	4,90	
BÉNIN	113,80	- 4,22	- 4 %	5,13	5 %	0,00	0 %		0 %		- 4,22	- 2,08	5,13	
BURKINA	174,32	- 4,04	- 2 %	8,17	5 %	0,01	0 %	0,78	0 %		- 4,02	7,05	11,08	
BOTSWANA	34,94	- 1,80	- 5 %	9,29	27 %		0 %	0,85	2 %		- 1,80	15,25	13,11	
BURUNDI	13,06	- 0,02	0 %		0 %	0,66	5 %	18,76	144 %		0,64	1,78	18,76	
CENTRAFRIQUE	56,76	- 0,00	0 %	1,59	3 %	- 0,00	0 %	- 0,00	0 %		- 0,00	- 0,08	1,58	
TCHAD	149,20	- 0,48	0 %	5,34	4 %	- 1,15	- 1 %	0,01	0 %		- 1,64	3,84	5,35	
CAMEROUN	103,54	- 0,33	0 %	2,14	2 %	- 0,33	0 %	5,52	5 %		- 0,66	0,21	7,66	
CONGO	11,82	- 10,06	- 85 %	0,50	4 %	- 0,71	- 6 %		0 %		- 10,76	1,17	0,50	
COMORES	10,94	- 0,31	- 3 %	0,18	2 %	0,00	0 %		0 %		- 0,31	- 0,37	0,18	
CAP-VERT	30,18	- 0,36	- 1 %	3,44	11 %	- 0,23	- 1 %		0 %		- 0,59	2,23	3,44	
DJIBOUTI	17,96	- 1,47	- 8 %	2,26	13 %		0 %		0 %		- 1,47	1,63	2,26	
GUINÉE ÉQUATORIALE	3,63	- 0,53	- 15 %	0,15	4 %		0 %		0 %		- 0,53	- 0,01	0,15	
ÉRYTHRÉE	2,25		0 %		0 %		0 %	- 0,44	- 20 %			- 0,44	- 0,44	
ÉTHIOPIE	149,42	- 0,68	0 %	9,91	7 %	- 5,81	- 4 %	1,00	1 %		- 6,48	0,58	10,91	
GABON	37,39	- 0,07	0 %	0,90	2 %	- 1,00	- 3 %	- 0,00	0 %		- 1,06	5,65	5,06	

	Lome									Cotonou	Total		
	PIN	Programmes indicatifs nationaux				Autres aides					Décisions	Décisions	Crédits délégués
		Décisions	En % du PIN	Paiements	En % du PIN	Décisions	En % du PIN	Paiements	En % du PIN				
GHANA	124,82	- 0,81	- 1 %	11,18	9 %	- 0,20	0 %	0,02	0 %		- 1,01	1,23	18,47
GAMBIE	19,22	- 2,81	- 15 %	0,06	0 %	- 4,34	- 23 %		0 %		- 7,15	- 1,68	0,06
GUINÉE-BISSAU	42,44	- 4,70	- 11 %	5,22	12 %	0,01	0 %		0 %		- 4,68	1,20	15,91
GUINÉE	110,80	- 9,04	- 8 %	8,91	8 %	- 12,00	- 11 %		0 %		- 21,04	- 10,96	8,91
CÔTE D'IVOIRE	58,05	- 1,08	- 2 %	10,39	18 %	0,40	1 %	14,73	25 %		- 0,68	12,27	25,11
KENYA	72,54	- 0,89	- 1 %	7,45	10 %	- 0,13	0 %	- 0,13	0 %		- 1,02	4,30	7,32
LIBERIA		0,00				- 2,96		0,37			- 2,96	- 0,86	0,37
LESOTHO	51,00	- 2,72	- 5 %	1,07	2 %	- 2,22	- 4 %		0 %		- 4,93	- 0,49	1,07
MADAGASCAR	162,29		0 %	6,40	4 %	0,03	0 %	1,73	1 %		0,03	2,69	8,13
MALAWI	189,21	- 2,78	- 1 %	3,25	2 %	- 0,27	0 %	- 0,00	0 %		- 3,05	10,02	8,43
MAURICE	30,07	- 0,26	- 1 %	0,03	0 %		0 %		0 %		- 0,26	- 0,24	0,03
MAURITANIE	59,95	- 2,69	- 4 %	2,63	4 %	0,71	1 %	18,56	31 %		- 1,99	1,93	21,71
MALI	203,07	- 0,23	0 %	10,19	5 %		0 %	—	0 %		- 0,23	1,66	10,19
MOZAMBIQUE	176,68	- 12,89	- 7 %	6,43	4 %	- 0,85	0 %	35,00	20 %		- 13,74	3,73	41,43
NAMIBIE	50,63	- 0,00	0 %	0,76	1 %		0 %		0 %		- 0,00	0,11	0,76
NIGER	115,61	- 4,27	- 4 %	8,08	7 %		0 %		0 %		- 4,27	6,31	11,23
RWANDA	95,00	- 1,97	- 2 %	5,90	6 %	0,24	0 %		0 %		- 1,73	2,14	5,90
SÉNÉGAL	103,00	- 4,95	- 5 %	5,09	5 %	- 4,05	- 4 %	0,05	0 %		- 9,00	- 8,04	5,15
SEYCHELLES	5,48	- 0,09	- 2 %	0,42	8 %		0 %		0 %		- 0,09	- 0,08	0,42
SIERRA LEONE	64,60	- 1,34	- 2 %	5,45	8 %	0,12	0 %	3,19	5 %		- 1,22	- 2,59	8,64
SOMALIE	50,00		0 %	3,00	6 %		0 %		0 %			- 1,17	3,00

	Lome									Cotonou	Total			
	PIN	Programmes indicatifs nationaux				Autres aides					Décisions	Décisions	Crédits délégués	Paiements
		Décisions	En % du PIN	Paiements	En % du PIN	Décisions	En % du PIN	Paiements	En % du PIN					
SÃO TOMÉ E PRÍNCIPE	9,09	- 2,40	- 26 %	0,10	1 %	- 0,26	- 3 %		0 %		- 2,66	- 0,51	0,10	
SOUDAN						1,91		7,83			1,91		7,83	
SWAZILAND	23,48	- 1,05	- 4 %	1,46	6 %		0 %	0,62	3 %		- 1,05	0,52	2,39	
TANZANIE	203,67		0 %	22,70	11 %	0,23	0 %	15,73	8 %		0,23	0,63	38,43	
TOGO						- 3,69					- 3,69		0,00	
OUGANDA	197,47	- 2,26	- 1 %	18,10	9 %	- 1,64	- 1 %	9,78	5 %		- 3,90	7,12	27,88	
NIGERIA													0,00	
ZAMBIE	137,97	- 2,16	- 2 %	5,48	4 %	- 1,22	- 1 %	1,65	1 %		- 3,38	- 1,60	7,13	
ZIMBABWE	87,29	- 3,74	- 4 %	- 0,42	0 %	0,12	0 %		0 %		- 3,63	- 3,39	- 0,42	
RÉP. DÉMOCRATIQUE DU CONGO	20,96	- 0,88	- 4 %	0,33	2 %	- 1,69	- 8 %	0,37	2 %		- 2,58	- 2,96	0,70	
* TOTAL AFRIQUE	3 457,60	- 90,45	- 3 %	203,53	6 %	- 40,32	- 1 %	135,98	4 %		- 130,77	62,12	375,89	
ANTIGUA-ET-BARBUDA	0,65		0 %	0,06	9 %		0 %		0 %				0,06	
BARBADE	4,46	- 0,42	- 9 %	1,54	34 %		0 %		0 %		- 0,42	- 0,00	1,54	
BELIZE	10,51	- 0,06	- 1 %	- 0,02	0 %		0 %		0 %		- 0,06	- 0,14	- 0,02	
BAHAMAS	2,20		0 %		0 %		0 %		0 %				0,00	
RÉPUBLIQUE DOMINICAINE	98,91	- 2,83	- 3 %	10,12	10 %		0 %	- 0,02	0 %		- 2,83	3,02	10,09	
DOMINIQUE	6,21	- 0,05	- 1 %	1,88	30 %	0,00	0 %	0,19	3 %		- 0,04	- 0,16	2,07	
GRENADE	0,57	- 1,02	- 178 %	0,00	0 %	0,01	2 %		0 %		- 1,00	- 0,08	0,00	
GUYANA	31,26		0 %	5,10	16 %	- 20,00	- 64 %	1,07	3 %		- 20,00	- 16,05	6,17	
HAÏTI	64,25	- 6,62	- 10 %	12,30	19 %		0 %		0 %		- 6,62	- 5,67	12,30	
JAMAÏQUE	54,01	- 1,34	- 2 %	1,15	2 %	0,02	0 %	4,14	8 %	- 2,26	- 3,58	- 1,47	6,59	
SAINT-CHRISTOPHE-ET-NEVIS	2,72		0 %		0 %		0 %		0 %				0,00	

	Lome									Cotonou	Total			
	PIN	Programmes indicatifs nationaux				Autres aides					Décisions	Décisions	Crédits délégués	Paiements
		Décisions	En % du PIN	Paiements	En % du PIN	Décisions	En % du PIN	Paiements	En % du PIN					
SAINTE-LUCIE	1,36		0 %		0 %	0,56	41 %		0 %		0,56		0,00	
SURINAME	20,50	- 1,46	- 7 %	1,29	6 %		0 %		0 %		- 1,46	- 0,94	1,29	
SAINT-VINCENT-ET-LES-GRENA-DINES	2,28		0 %	0,03	1 %	0,16	7 %		0 %		0,16		0,03	
TRINIDAD-ET-TOBAGO	9,44	- 0,32	- 3 %	1,37	14 %		0 %	1,00	11 %		- 0,32	- 0,21	2,37	
* TOTAL CARAÏBES	309,33	- 14,12	- 5 %	34,82	11 %	- 19,23	- 6 %	6,37	2 %	- 2,26	- 35,61	- 21,71	42,50	
FIDJI	16,94	- 0,36	- 2 %	0,13	1 %		0 %		0 %		- 0,36	0,09	0,13	
KIRIBATI	9,35	- 2,41	- 26 %	0,32	3 %		0 %		0 %		- 2,41	0,10	0,32	
PAPOUASIE-NOUVELLE-GUINÉE	43,85	- 2,83	- 6 %	2,15	5 %	0,00	0 %		0 %		- 2,83	2,26	13,60	
ÎLES SALOMON	14,22	- 0,26	- 2 %	0,01	0 %	0,00	0 %	0,08	1 %		- 0,25	- 0,37	0,09	
TONGA	5,03	- 0,54	- 11 %		0 %	0,00	0 %		0 %		- 0,53	- 0,54	0,00	
TUVALU	1,90		0 %		0 %		0 %		0 %				0,00	
VANUATU	10,23		0 %		0 %		0 %		0 %	- 0,00	- 0,00	0,25	0,63	
SAMOA	14,07		0 %		0 %		0 %		0 %	- 0,76	- 0,76	- 0,64	0,30	
* TOTAL PACIFIQUE	115,60	- 6,39	- 6 %	2,61	2 %	0,01	0 %	0,08	0 %	- 0,76	- 7,14	1,16	15,07	
RÉGION AFRIQUE OCCIDENTALE	211,35	- 3,35	- 2 %	6,07	3 %		0 %		0 %		- 3,35	0,26	6,07	
RÉGION AFRIQUE CENTRALE	77,46	- 0,25	0 %	2,09	3 %		0 %	1,25	2 %		- 0,25	0,47	3,34	
RÉGION AFRIQUE ORIENTALE	165,38	- 1,01	- 1 %	13,31	8 %		0 %		0 %		- 1,01	- 3,53	13,31	
RÉGION AFRIQUE AUSTRALE	66,98	- 5,50	- 8 %	3,21	5 %		0 %		0 %		- 5,50	- 3,71	3,21	
RÉGION DE L'OcéAN INDIEN	13,42	- 0,42	- 3 %	0,86	6 %		0 %	0,35	3 %		- 0,42	- 1,29	1,21	
RÉGION DES CARAÏBES	45,14	- 0,71	- 2 %	2,24	5 %	- 1,62	- 4 %	1,44	3 %		- 2,33	- 0,63	3,68	

	Lome									Cotonou	Total			
	PIN	Programmes indicatifs nationaux				Autres aides					Décisions	Décisions	Crédits délégués	Paiements
		Décisions	En % du PIN	Paiements	En % du PIN	Décisions	En % du PIN	Paiements	En % du PIN					
RÉGION DU PACIFIQUE	33,97	- 0,65	- 2 %	3,09	9 %		0 %		0 %		- 0,65	- 0,61	3,09	
MULTI-RÉGIONAL (PALOP)	10,83	- 1,09	- 10 %	1,20	11 %		0 %		0 %		- 1,09	1,24	1,20	
BUDGET INTRA-ACP	749,80	- 10,83	- 1 %	23,70	3 %		0 %		0 %		- 10,83	8,17	23,70	
* TOTAL COOPÉR. RÉGIONALE ACP	1 374,31	- 23,81	- 2 %	55,77	4 %	- 1,62		3,04	0 %		- 25,42	0,37	58,81	
TOUS PAYS ACP						- 7,82		- 11,69			- 7,82	- 7,82	- 11,69	
FRAIS ADMINISTR.& FINANCIERS	0,00											0,51	0,75	
* TOTAL ACP	5 256,84	- 134,77	- 3 %	296,73	6 %	- 68,99	- 1 %	133,78	3 %	- 3,02	- 206,77	34,62	481,32	
MAYOTTE	0,89		0 %	0,03	3 %		0 %		0 %		—	- 0,00	0,03	
NOUVELLE-CALÉDONIE	7,49	- 2,71	- 36 %	0,01	0 %		0 %	0,43	6 %		- 2,71	- 0,55	0,44	
POLYNÉSIE FRANCAISE	10,10	- 0,07	- 1 %	- 0,04	0 %		0 %		0 %		- 0,07	- 0,04	- 0,04	
SAINT-PIERRE-ET-MIQUELON	3,47		0 %		0 %		0 %		0 %				0,00	
WALLIS & FUTUNA	1,47		0 %	- 0,00	0 %		0 %		0 %				0,00	
* TOTAL PTOM FRANCAIS	23,41	- 2,78	- 12 %	- 0,01	0 %	0,00	0 %	0,43	2 %		- 2,78	- 0,60	0,42	
ARUBA	0,40		0 %		0 %		0 %		0 %				0,00	
ANTILLES NÉERLANDAISES	5,21	- 0,17	- 3 %	0,97	19 %		0 %		0 %		- 0,17	1,10	0,97	
* TOTAL PTOM NÉERLANDAIS	5,61	- 0,17	- 3 %	0,97	17 %						- 0,17	1,10	0,97	
ANGUILLA	0,80	- 0,95	- 120 %		0 %		0 %		0 %		- 0,95		0,00	
MONTSERRAT	1,70	- 0,35	- 21 %	0,33	20 %		0 %		0 %		- 0,35	- 0,09	0,33	
SAINTE-HÉLÈNE	0,06		0 %		0 %		0 %		0 %				0,00	
TURKS & CAICOS													0,00	
VIERGES (BRITANNIQUES)													0,00	
* TOTAL PTOM BRITANNIQUES	2,56	- 1,31	- 51 %	0,33	13 %						- 1,31	- 0,09	0,33	

	Lome									Cotonou	Total			
	PIN	Programmes indicatifs nationaux				Autres aides					Décisions	Décisions	Crédits délégués	Paiements
		Décisions	En % du PIN	Paiements	En % du PIN	Décisions	En % du PIN	Paiements	En % du PIN					
COOPÉRATION RÉGIONALE PTF	5,42		0,00	0,37	7 %		0 %		0 %			- 0,00	0,37	
COOPÉRATION RÉGIONALE PTN	1,00		0,00		0 %		0 %		0 %				0,00	
COOPÉRATION RÉGIONALE PTU	1,64		0,00		0 %		0 %		0 %				0,00	
* COOPÉRATION RÉGIONALE PTOM	8,06	0,00	0 %	0,37	5 %							0,00	0,37	
* TOTAL PTOM	39,65	- 4,26	- 0,66	1,66	0,35	0,00		0,43	0,02		- 4,26	0,40	2,09	
* TOTAL ACP + PTOM	5 296,49	- 139,03	- 3 %	298,39	6 %	- 68,99	- 1 %	134,21	3 %	- 3,02	- 211,03	35,03	483,42	

Tableau 3.2.3

8^e FED

Décisions cumulées 2007

SITUATION PAR INSTRUMENT ET PAR ÉTAT

(En millions d'euros)

	Lome											Cotonou			Total état	
	PIN	Non PIN									Intérêts	Total	Enveloppe A	Enveloppe B		Total
	Subventions	Bonifications d'intérêts	Aide d'urgence	Aide aux réfugiés	Capitaux à risque	Stabex	Sysmin	FAS	Pays pauvres très endettés	Total non PIN						
ANGOLA	83,99		11,25	16,30						27,55		111,54				111,54
BÉNIN	113,80				5,76	1,02		52,76		59,54		173,33				173,33
BURKINA	174,32		0,10		14,00	1,56		87,60		103,26		277,58	117,96		117,96	395,54
BOTSWANA	34,94	2,10					0,11			2,21		37,15	3,88	30,00	33,88	71,03
BURUNDI	13,06			25,00		19,59		9,25		53,84		66,90				66,90
CENTRAFRIQUE	56,76		0,40			6,31		22,90		29,61		86,37				86,37
TCHAD	149,20		0,89		22,30			50,98		74,17		223,36				223,36
CAMEROUN	103,54				72,68	17,41		44,05		134,14		237,68				237,68
CONGO	11,82			3,63						3,63		15,45				15,45
COMORES	10,94		0,71			4,95				5,66		16,34				16,34
CAP-VERT	30,18	2,58			4,77	0,66		18,62		26,63		56,82				56,82
DJIBOUTI	17,96			2,00				9,00		11,00		28,96				28,96
GUINÉE ÉQUATORIALE	3,63					0,79				0,79		4,42				4,42
ÉRYTHRÉE	2,25		9,61	8,98						18,59		20,84				20,84
ÉTHIOPIE	149,42		1,79	6,67	66,00	5,33		112,60		192,39		341,81	0,04		0,04	341,85
GABON	37,39				32,85		0,45	6,60		39,91		77,30		35,00	35,00	112,30

	Lome											Cotonou			Total état	
	PIN	Non PIN									Intérêts	Total	Enveloppe A	Enveloppe B		Total
	Subventions	Bonifications d'intérêts	Aide d'urgence	Aide aux réfugiés	Capitaux à risque	Stabex	Sysmin	FAS	Pays pauvres très endettés	Total non PIN						
GHANA	124,82				17,05			78,59		95,64		220,47		40,00	40,00	260,47
GAMBIE	19,22					4,44		9,07		13,52		32,73				32,73
GUINÉE-BISSAU	42,44		2,68			0,36		1,41		4,44		46,88	35,00		35,00	81,88
GUINÉE	110,80							21,36		21,36		132,16				132,16
CÔTE D'IVOIRE	58,05	0,33				82,44		21,70		104,46		162,52				162,52
KENYA	72,54	8,09	4,23		35,86	51,05		17,00		116,23		188,77				188,77
LIBERIA				22,04						22,04		22,04				22,04
LESOTHO	51,00	1,10						14,78		15,88		66,88				66,88
MADAGASCAR	162,29		1,71		45,81	20,78		44,73		113,02		275,31	55,00		55,00	330,31
MALAWI	189,21		1,39		10,71	11,51		49,80		73,41		262,62	35,00		35,00	297,62
MAURICE	30,07	12,23			1,99					14,22		44,29				44,29
MAURITANIE	59,95	3,92		0,22	25,02	18,98	0,15	26,92		75,21		135,17		45,00	45,00	180,17
MALI	203,07		4,66		5,70			79,41		89,77		292,84				292,84
MOZAMBIQUE	176,68	5,24			85,31			131,21		221,76		398,44	142,03		142,03	540,47
NAMIBIE	50,63	17,36		1,11	4,23		0,20			22,89		73,52				73,52
NIGER	115,61		0,28				0,14	39,44		39,86		155,47	0,99	54,58	55,57	211,04
RWANDA	95,00					25,73		55,40		81,13		176,13				176,13
SÉNÉGAL	103,00	4,12			45,94	39,37	0,46	52,68		142,58		245,59				245,59
SEYCHELLES	5,48				1,77					1,77		7,25				7,25
SIERRA LEONE	64,60					5,38		30,40		35,78		100,39				100,39
SOMALIE	50,00											50,00				50,00

	Lome											Cotonou			Total état	
	PIN	Non PIN									Intérêts	Total	Enveloppe A	Enveloppe B		Total
	Subventions	Bonifications d'intérêts	Aide d'urgence	Aide aux réfugiés	Capitaux à risque	Stabex	Sysmin	FAS	Pays pauvres très endettés	Total non PIN						
SÃO TOMÉ E PRÍNCIPE	9,09							3,71		3,71		12,80				12,80
SOUDAN			19,22			102,78				122,00		122,00				122,00
SWAZILAND	23,48	8,43			28,56					36,99		60,47	4,00		4,00	64,47
TANZANIE	203,67			3,50	102,14	34,68		136,89		277,22		480,89				480,89
TOGO						9,71				9,71		9,71				9,71
OUGANDA	197,47		1,61		92,03	35,57		94,36		223,57		421,04				421,04
NIGERIA					5,00					5,00		5,00				5,00
ZAMBIE	137,97		3,64		102,56		96,76	90,70		293,66		431,63				431,63
ZIMBABWE	87,29				3,25	15,17	0,13			18,54		105,84				105,84
RÉP. DÉMOCRATIQUE DU CONGO	20,96		1,91	21,79				5,50		29,20		50,16				50,16
* TOTAL AFRIQUE	3 457,60	65,50	66,09	111,24	831,29	515,57	98,39	1 419,42	0,00	3 107,50		6 564,84	393,91	204,58	598,48	7 163,32
ANTIGUA-ET-BARBUDA	0,65											0,65				0,65
BARBADE	4,46	4,26								4,26		8,72				8,72
BELIZE	10,51				8,70					8,70		19,21	0,13		0,13	19,34
BAHAMAS	2,20											2,20				2,20
RÉPUBLIQUE DOMINICAINE	98,91	8,85	0,17		30,98		0,34			40,35		139,26				139,26
DOMINIQUE	6,21				2,78	29,18				31,95		38,42				38,42
GRENADE	0,57					2,87				2,87		3,45				3,45
GUYANA	31,26				1,90		12,50	10,69		25,09		56,35				56,35
HAÏTI	64,25				10,00	3,10		11,70		24,80		89,05				89,05
JAMAÏQUE	54,01	6,41			32,00	9,45		43,00		90,87		144,88	27,74		27,74	172,62
SAINT-CHRISTOPHE-ET-NEVIS	2,72				4,00					4,00		6,72				6,72

	Lome											Cotonou			Total état	
	PIN	Non PIN									Intérêts	Total	Enveloppe A	Enveloppe B		Total
	Subventions	Bonifications d'intérêts	Aide d'urgence	Aide aux réfugiés	Capitaux à risque	Stabex	Sysmin	FAS	Pays pauvres très endettés	Total non PIN						
SAINTE-LUCIE	1,36	0,84			3,00	49,01					52,85		54,21			54,21
SURINAME	20,50	0,20									0,20		20,69			20,69
SAINT-VINCENT-ET-LES-GRENADINES	2,28	0,28					32,53				32,81		35,10			35,10
TRINIDAD-ET-TOBAGO	9,44	0,78			7,00						7,78		17,22			17,22
* TOTAL CARAÏBES	309,33	21,62	0,17	0,00	100,36	126,14	12,84	65,39	0,00	326,53		636,12	27,87		27,87	663,99
FIDJI	16,94		0,41		2,00						2,41		19,36			19,36
KIRIBATI	9,35				0,50	0,28					0,78		10,13			10,13
PAPOUSIE-NOUVELLE-GUINÉE	43,85		0,08			0,70	0,48	9,88			11,13		54,99	50,00	50,00	104,99
ÎLES SALOMON	14,22					74,64		2,18			76,82		91,05			91,05
TONGA	5,03					0,47					0,47		5,50			5,50
TUVALU	1,90				0,50	0,00					0,50		2,40			2,40
VANUATU	10,23		0,14		3,00	0,81		1,59			5,54		15,77	5,27	5,27	21,04
SAMOA	14,07				5,00	0,03					5,03		19,10	3,52	3,52	22,62
* TOTAL PACIFIQUE	115,60	0,00	0,64	0,00	11,00	76,95	0,48	13,64	0,00	102,70		218,30	8,79	50,00	58,79	277,09
RÉGION AFRIQUE OCCIDENTALE	211,35	1,71			57,86						59,57		270,92			270,92
RÉGION AFRIQUE CENTRALE	77,46				5,30						5,30		82,76			82,76
RÉGION AFRIQUE ORIENTALE	165,38												165,38			165,38
RÉGION AFRIQUE AUSTRALE	66,98				16,40						16,40		83,38			83,38
RÉGION DE L'OCÉAN INDIEN	13,42				10,94						10,94		24,36			24,36
RÉGION DES CARAÏBES	45,14				24,68						24,68		69,82			69,82

	Lome										Cotonou			Total état		
	PIN	Non PIN									Intérêts	Total	Enveloppe A		Enveloppe B	Total
	Subventions	Bonifications d'intérêts	Aide d'urgence	Aide aux réfugiés	Capitaux à risque	Stabex	Sysmin	FAS	Pays pauvres très endettés	Total non PIN						
RÉGION DU PACIFIQUE	33,97											33,97				33,97
MULTI-RÉGIONAL (PALOP)	10,83											10,83				10,83
BUDGET INTRA-ACP	749,80											749,80				749,80
* TOTAL COOPÉR. RÉGIONALE ACP	1 374,31	1,71	0,00	0,00	115,19	0,00	0,00	0,00	0,00	116,90		1 491,21				1 491,21
TOUS PAYS ACP		4,87	69,48		20,95				1 060,00	1 155,30		1 155,30				1 155,30
FRAIS ADMINISTR.& FINANCIERS											37,38	37,38				37,38
* TOTAL ACP	5 256,84	93,70	136,38	111,24	1 078,78	718,65	111,71	1 498,45	1 060,00	4 808,92	37,38	10 103,15	430,57	254,58	685,15	10 788,30
MAYOTTE	0,89					1,18				1,18		2,07				2,07
NOUVELLE-CALÉDONIE	7,49	0,33					2,49			2,83		10,31				10,31
POLYNÉSIE FRANCAISE	10,10	0,29			3,00					3,29		13,39				13,39
SAINT-PIERRE-ET-MIQUELON	3,47											3,47				3,47
WALLIS & FUTUNA	1,47											1,47				1,47
* TOTAL PTOM FRANCAIS	23,41	0,63	0,00	0,00	3,00	1,18	2,49	0,00	0,00	7,30		30,72				30,72
ARUBA	0,40				0,50					0,50		0,90				0,90
ANTILLES NÉERLANDAISES	5,21											5,21				5,21
* TOTAL PTOM NÉERLANDAIS	5,61				0,50					0,50		6,11				6,11

	Lome											Cotonou			Total état	
	PIN	Non PIN									Intérêts	Total	Enveloppe A	Enveloppe B		Total
	Subventions	Bonifications d'intérêts	Aide d'urgence	Aide aux réfugiés	Capitaux à risque	Stabex	Sysmin	FAS	Pays pauvres très endettés	Total non PIN						
ANGUILLA	0,80											0,80				0,80
MONTSERRAT	1,70											1,70				1,70
SAINTE-HÉLÈNE	0,06											0,06				0,06
TURKS & CAICOS					3,00					3,00		3,00				3,00
VIERGES (BRITANNIQUES)		0,51								0,51		0,51				0,51
* TOTAL PTOM BRITANNIQUES	2,56	0,51			3,00					3,51		6,08				6,08
COOPÉRATION RÉGIONALE PTF	5,42											5,42				5,42
COOPÉRATION RÉGIONALE PTN	1,00											1,00				1,00
COOPÉRATION RÉGIONALE PTU	1,64											1,64				1,64
* COOPÉRATION RÉGIONALE PTOM	8,06											8,06				8,06
* TOTAL PTOM	39,65	1,14			6,50	1,18	2,49			11,31		50,96				50,96
* TOTAL ACP + PTOM	5 296,49	94,84	136,38	111,24	1 085,28	719,84	114,20	1 498,45	1 060,00	4 820,24	37,38	10 154,11	430,57	254,58	685,15	10 839,26

Tableau 3.2.4

8^e FED

Décisions annuelles 2007

SITUATION PAR INSTRUMENT ET PAR ÉTAT

(En millions d'euros)

	Lome											Cotonou			Total état	
	PIN	Non PIN									Intérêts	Total	Envelop- pe A	Envelop- pe B		Total
	Subven- tions	Bonifica- tions d'intérêts	Aide d'urgence	Aide aux réfugiés	Capitaux à risque	Stabex	Sysmin	FAS	Pays pauvres très endettés	Total non PIN						
ANGOLA	- 0,08		- 0,00							- 0,00		- 0,08				- 0,08
BÉNIN	- 4,22					0,00				0,00		- 4,22				- 4,22
BURKINA	- 4,04					0,01				0,01		- 4,02				- 4,02
BOTSWANA	- 1,80											- 1,80				- 1,80
BURUNDI	- 0,02					1,01		- 0,35		0,66		0,64				0,64
CENTRAFRIQUE	- 0,00		- 0,00							- 0,00		0,00				0,00
TCHAD	- 0,48							- 1,15		- 1,15		- 1,64				- 1,64
CAMEROUN	- 0,33				- 0,35	0,02				- 0,33		- 0,66				- 0,66
CONGO	-10,06			- 0,71						- 0,71		- 10,76				- 10,76
COMORES	- 0,31					0,00				0,00		- 0,31				- 0,31
CAP-VERT	- 0,36				- 0,23					- 0,23		- 0,59				- 0,59
DJIBOUTI	- 1,47											- 1,47				- 1,47
GUINÉE ÉQUATORIALE	- 0,53											- 0,53				- 0,53
ÉRYTHRÉE												0,00				0,00
ÉTHIOPIE	- 0,68					0,04		- 5,85		- 5,81		- 6,48				- 6,48
GABON	- 0,07							- 1,00		- 1,00		- 1,06				- 1,06

	Lome											Cotonou			Total état	
	PIN	Non PIN									Intérêts	Total	Envelop- pe A	Envelop- pe B		Total
	Subven- tions	Bonifica- tions d'intérêts	Aide d'urgence	Aide aux réfugiés	Capitaux à risque	Stabex	Sysmin	FAS	Pays pauvres très endettés	Total non PIN						
GHANA	- 0,81							- 0,20		- 0,20		- 1,01				- 1,01
GAMBIE	- 2,81					0,04		- 4,38		- 4,34		- 7,15				- 7,15
GUINÉE-BISSAU	- 4,70					0,01				0,01		- 4,68				- 4,68
GUINÉE	- 9,04				-12,00					-12,00		- 21,04				- 21,04
CÔTE D'IVOIRE	- 1,08					0,40				0,40		- 0,68				- 0,68
KENYA	- 0,89		- 0,13							- 0,13		- 1,02				- 1,02
LIBERIA			—	- 2,96						- 2,96		- 2,96				- 2,96
LESOTHO	- 2,72							- 2,22		- 2,22		- 4,93				- 4,93
MADAGASCAR						0,03				0,03		0,03				0,03
MALAWI	- 2,78		- 0,00		- 0,30	0,04				- 0,27		- 3,05				- 3,05
MAURICE	- 0,26											- 0,26				- 0,26
MAURITANIE	- 2,69					0,71				0,71		- 1,99				- 1,99
MALI	- 0,23											- 0,23				- 0,23
MOZAMBIQUE	-12,89	- 0,85								- 0,85		- 13,74				- 13,74
NAMIBIE	- 0,00											0,00				0,00
NIGER	- 4,27											- 4,27				- 4,27
RWANDA	- 1,97					0,24				0,24		- 1,73				- 1,73
SÉNÉGAL	- 4,95				- 4,47	0,41				- 4,05		- 9,00				- 9,00
SEYCHELLES	- 0,09											- 0,09				- 0,09
SIERRA LEONE	- 1,34					0,12				0,12		- 1,22				- 1,22
SOMALIE												0,00				0,00

	Lome											Cotonou			Total état	
	PIN	Non PIN									Intérêts	Total	Envelop- pe A	Envelop- pe B		Total
	Subven- tions	Bonifica- tions d'intérêts	Aide d'urgence	Aide aux réfugiés	Capitaux à risque	Stabex	Sysmin	FAS	Pays pauvres très endettés	Total non PIN						
SÃO TOMÉ E PRÍNCIPE	- 2,40							- 0,26		- 0,26		- 2,66				- 2,66
SOUDAN						1,91				1,91		1,91				1,91
SWAZILAND	- 1,05											- 1,05				- 1,05
TANZANIE						0,23				0,23		0,23				0,23
TOGO						- 3,69				- 3,69		- 3,69				- 3,69
OUGANDA	- 2,26		- 0,00		- 1,27	0,04		- 0,41		- 1,64		- 3,90				- 3,90
NIGERIA												0,00				0,00
ZAMBIE	- 2,16				- 0,94			- 0,28		- 1,22		- 3,38				- 3,38
ZIMBABWE	- 3,74					0,12				0,12		- 3,63				- 3,63
RÉP. DÉMOCRATIQUE DU CONGO	- 0,88			- 1,69						- 1,69		- 2,58				- 2,58
* TOTAL AFRIQUE	- 90,45	- 0,85	- 0,14	- 5,36	- 19,55	1,68		- 16,09		- 40,32		- 130,77				- 130,77
ANTIGUA-ET-BARBUDA												0,00				0,00
BARBADE	- 0,42											- 0,42				- 0,42
BELIZE	- 0,06											- 0,06				- 0,06
BAHAMAS												0,00				0,00
RÉPUBLIQUE DOMINICAINE	- 2,83											- 2,83				- 2,83
DOMINIQUE	- 0,05					0,00				0,00		- 0,04				- 0,04
GRENADE	- 1,02					0,01				0,01		- 1,00				- 1,00
GUYANA	—				-20,00					-20,00		- 20,00				- 20,00
HAÏTI	- 6,62											- 6,62				- 6,62
JAMAÏQUE	- 1,34					0,02				0,02		- 1,32	- 2,26		- 2,26	- 3,58
SAINT-CHRISTOPHE-ET-NEVIS												0,00				0,00

	Lome											Cotonou			Total état		
	PIN	Non PIN									Intérêts	Total	Enveloppe A	Enveloppe B		Total	
	Subventions	Bonifications d'intérêts	Aide d'urgence	Aide aux réfugiés	Capitaux à risque	Stabex	Sysmin	FAS	Pays pauvres très endettés	Total non PIN							
SAINTE-LUCIE						0,56					0,56		0,56				0,56
SURINAME	- 1,46												- 1,46				- 1,46
SAINT-VINCENT-ET-LES-GRENA-DINES						0,16					0,16		0,16				0,16
TRINIDAD-ET-TOBAGO	- 0,32												- 0,32				- 0,32
* TOTAL CARAÏBES	- 14,12	0,00			- 20,00	0,77					- 19,23		- 33,36	- 2,26		- 2,26	- 35,61
FIDJI	- 0,36												- 0,36				- 0,36
KIRIBATI	- 2,41												- 2,41				- 2,41
PAPOUASIE-NOUVELLE-GUINÉE	- 2,83					0,03	- 0,02				0,00		- 2,83				- 2,83
ÎLES SALOMON	- 0,26					0,00					0,00		- 0,25				- 0,25
TONGA	- 0,54					0,00					0,00		- 0,53				- 0,53
TUVALU																	0,00
VANUATU																	0,00
SAMOA														- 0,76		- 0,76	- 0,76
* TOTAL PACIFIQUE	- 6,39					0,03	- 0,02	0,00			0,01		- 6,38	- 0,76		- 0,76	- 7,14
RÉGION AFRIQUE OCCIDENTALE	- 3,35												- 3,35				- 3,35
RÉGION AFRIQUE CENTRALE	- 0,25												- 0,25				- 0,25
RÉGION AFRIQUE ORIENTALE	- 1,01												- 1,01				- 1,01
RÉGION AFRIQUE AUSTRALE	- 5,50												- 5,50				- 5,50
RÉGION DE L'OcéAN INDIEN	- 0,42												- 0,42				- 0,42
RÉGION DES CARAÏBES	- 0,71				- 1,62						- 1,62		- 2,33				- 2,33

	Lome											Cotonou			Total état	
	PIN	Non PIN									Intérêts	Total	Envelop- pe A	Envelop- pe B		Total
	Subven- tions	Bonifica- tions d'intérêts	Aide d'urgence	Aide aux réfugiés	Capitaux à risque	Stabex	Sysmin	FAS	Pays pauvres très endettés	Total non PIN						
RÉGION DU PACIFIQUE	- 0,65											- 0,65				- 0,65
MULTI-RÉGIONAL (PALOP)	- 1,09											- 1,09				- 1,09
BUDGET INTRA-ACP	-10,83											- 10,83				- 10,83
* TOTAL COOPÉR. RÉGIONALE ACP	- 23,81				- 1,62					- 1,62		- 25,42				- 25,42
TOUS PAYS ACP					- 7,82					- 7,82		- 7,82				- 7,82
FRAIS ADMINISTR.& FINANCIERS												0,00				0,00
* TOTAL ACP	- 134,77	- 0,85	- 0,14	- 5,36	- 48,99	2,48	- 0,02	- 16,09		- 68,99		- 203,75	- 3,01		- 3,01	- 206,77
MAYOTTE												0,00				0,00
NOUVELLE-CALÉDONIE	- 2,71											- 2,71				- 2,71
POLYNÉSIE FRANCAISE	- 0,07											- 0,07				- 0,07
SAINT-PIERRE-ET-MIQUELON												0,00				0,00
WALLIS & FUTUNA												0,00				0,00
* TOTAL PTOM FRANCAIS	- 2,78						0,00			0,00		- 2,78				- 2,78
ARUBA												0,00				0,00
ANTILLES NÉERLANDAISES	- 0,17											- 0,17				- 0,17
* TOTAL PTOM NÉERLANDAIS	- 0,17											- 0,17				- 0,17

	Lome											Cotonou			Total état	
	PIN	Non PIN									Intérêts	Total	Enveloppe A	Enveloppe B		Total
	Subventions	Bonifications d'intérêts	Aide d'urgence	Aide aux réfugiés	Capitaux à risque	Stabex	Sysmin	FAS	Pays pauvres très endettés	Total non PIN						
ANGUILLA	- 0,95											- 0,95				- 0,95
MONTSERRAT	- 0,35											- 0,35				- 0,35
SAINTE-HÉLÈNE												0,00				0,00
TURKS & CAICOS												0,00				0,00
VIERGES (BRITANNIQUES)												0,00				0,00
* TOTAL PTOM BRITANNIQUES	- 1,31											- 1,31				- 1,31
COOPÉRATION RÉGIONALE PTF												0,00				0,00
COOPÉRATION RÉGIONALE PTN												0,00				0,00
COOPÉRATION RÉGIONALE PTU												0,00				0,00
* COOPÉRATION RÉGIONALE PTOM	0,00											0,00				0,00
* TOTAL PTOM	- 4,26						0,00			0,00		- 4,26				- 4,26
* TOTAL ACP + PTOM	- 139,03	- 0,85	- 0,14	- 5,36	- 48,99	2,48	- 0,02	- 16,09	0,00	- 68,99	0,00	- 208,02	- 3,01	0,00	- 3,01	- 211,03

Tableau 3.2.5

8^e FED

Crédits délégués cumulés 2007

SITUATION PAR INSTRUMENT ET PAR ÉTAT

(En millions d'euros)

	Lomé											Cotonou			Total état	
	PIN	Non PIN									Intérêts	Total	Enveloppe A	Enveloppe B		Total
	Subventions	Bonifications d'intérêts	Aide d'urgence	Aide aux réfugiés	Capitaux à risque	Stabex	Sysmin	FAS	Pays pauvres très endettés	Total non PIN						
ANGOLA	71,20		11,25	15,93						27,18		98,38				98,38
BÉNIN	111,91				5,76	1,02		52,76		59,53		171,45				171,45
BURKINA	172,83		0,10		14,00	1,54		87,60		103,24		276,07	115,31		115,31	391,38
BOTSWANA	33,70	2,10					0,11			2,21		35,91	3,67	29,01	32,68	68,59
BURUNDI	13,06			25,00		19,00		9,25		53,25		66,31				66,31
CENTRAFRIQUE	55,06		0,40			6,31		22,90		29,61		84,68				84,68
TCHAD	147,41		0,89		22,30			50,98		74,17		221,58				221,58
CAMEROUN	100,95				72,68	17,39		44,05		134,12		235,07				235,07
CONGO	8,14			3,63						3,63		11,77				11,77
COMORES	10,55		0,71			4,94				5,66		16,20				16,20
CAP-VERT	28,83	2,58			4,77	0,66		17,98		25,99		54,82				54,82
DJIBOUTI	16,90			2,00				9,00		11,00		27,90				27,90
GUINÉE ÉQUATORIALE	3,57					0,79				0,79		4,37				4,37
ÉRYTHRÉE	2,25		9,60	8,47						18,06		20,31				20,31
ÉTHIOPIE	146,95		1,79	6,64	66,00	5,24		112,60		192,27		339,22	0,04		0,04	339,26
GABON	37,37				32,85		0,45	6,60		39,91		77,27		29,89	29,89	107,16

	Lome											Cotonou			Total état	
	PIN	Non PIN									Intérêts	Total	Enveloppe A	Enveloppe B		Total
	Subventions	Bonifications d'intérêts	Aide d'urgence	Aide aux réfugiés	Capitaux à risque	Stabex	Sysmin	FAS	Pays pauvres très endettés	Total non PIN						
GHANA	123,82				17,05			78,59		95,64		219,46		33,15	33,15	252,61
GAMBIE	17,53					4,35		9,06		13,41		30,94				30,94
GUINÉE-BISSAU	41,57		2,68			0,32		1,41		4,41		45,98	31,24		31,24	77,22
GUINÉE	100,20							21,36		21,36		121,56				121,56
CÔTE D'IVOIRE	51,81	0,33				82,04		21,70		104,07		155,88				155,88
KENYA	69,67	8,09	4,23		35,86	51,05		17,00		116,23		185,91				185,91
LIBERIA				21,32						21,32		21,32				21,32
LESOTHO	50,70	1,10						14,77		15,87		66,57				66,57
MADAGASCAR	161,86		1,71		45,81	20,41		44,73		112,65		274,52	55,00		55,00	329,52
MALAWI	188,51		1,39		10,71	11,42		49,80		73,33		261,84	29,90		29,90	291,74
MAURICE	30,07	12,23			1,99					14,22		44,29				44,29
MAURITANIE	59,06	3,92		0,22	25,02	18,56	0,15	26,92		74,79		133,85		1,05	1,05	134,90
MALI	199,34		4,66		5,70			79,41		89,77		289,10				289,10
MOZAMBIQUE	170,52	5,24			85,31			131,21		221,76		392,28	142,03		142,03	534,31
NAMIBIE	50,04	17,36		1,11	4,23		0,20			22,89		72,93				72,93
NIGER	112,40		0,28				0,14	39,44		39,86		152,26	0,99	42,52	43,51	195,78
RWANDA	94,18					25,20		55,40		80,59		174,77				174,77
SÉNÉGAL	99,60	4,12			45,94	38,43	0,46	52,68		141,65		241,25				241,25
SEYCHELLES	5,46				1,77					1,77		7,23				7,23
SIERRA LEONE	57,37					5,31		30,40		35,71		93,09				93,09
SOMALIE	48,81											48,81				48,81

	Lome											Cotonou			Total état	
	PIN	Non PIN									Intérêts	Total	Enveloppe A	Enveloppe B		Total
	Subventions	Bonifications d'intérêts	Aide d'urgence	Aide aux réfugiés	Capitaux à risque	Stabex	Sysmin	FAS	Pays pauvres très endettés	Total non PIN						
SÃO TOMÉ E PRÍNCIPE	9,08							3,71		3,71		12,78				12,78
SOUDAN			19,22			92,74				111,96		111,96				111,96
SWAZILAND	23,47	8,43			28,56					36,99		60,46	3,89		3,89	64,35
TANZANIE	200,68			3,50	102,14	33,27		136,89		275,80		476,48				476,48
TOGO						1,24				1,24		1,24				1,24
OUGANDA	192,59		1,61		92,03	35,56		94,32		223,53		416,12				416,12
NIGERIA					5,00					5,00		5,00				5,00
ZAMBIE	135,26		3,64		102,56		93,69	90,70		290,60		425,86				425,86
ZIMBABWE	87,03				3,25	14,90	0,13			18,28		105,31				105,31
RÉP. DÉMOCRATIQUE DU CONGO	20,54		1,91	21,35				4,69		27,96		48,50				48,50
* TOTAL AFRIQUE	3 361,87	65,50	66,08	109,16	831,29	491,72	95,33	1 417,91		3 076,98		6 438,85	382,07	135,62	517,69	6 956,54
ANTIGUA-ET-BARBUDA	0,62											0,62				0,62
BARBADE	4,14	4,26								4,26		8,40				8,40
BELIZE	10,36				8,70					8,70		19,06	0,13		0,13	19,19
BAHAMAS	2,20											2,20				2,20
RÉPUBLIQUE DOMINICAINE	98,00	8,85	0,17		30,98		0,34			40,35		138,35				138,35
DOMINIQUE	6,29				2,78	29,10				31,87		38,16				38,16
GRENADE	0,57					2,84				2,84		3,41				3,41
GUYANA	27,72				1,90		12,27	10,69		24,86		52,57				52,57
HAÏTI	63,74				10,00	3,10		11,70		24,80		88,54				88,54
JAMAÏQUE	49,36	6,41			32,00	9,40		43,00		90,81		140,17	27,60		27,60	167,77
SAINT-CRISTOPHE-ET-NEVIS	2,72				4,00					4,00		6,72				6,72

	Lome											Cotonou			Total état	
	PIN	Non PIN									Intérêts	Total	Enveloppe A	Enveloppe B		Total
	Subventions	Bonifications d'intérêts	Aide d'urgence	Aide aux réfugiés	Capitaux à risque	Stabex	Sysmin	FAS	Pays pauvres très endettés	Total non PIN						
SAINTE-LUCIE	1,35	0,84			3,00	47,74					51,58		52,92			52,92
SURINAME	19,69	0,20									0,20		19,88			19,88
SAINT-VINCENT-ET-LES-GRENADINES	1,92	0,28									32,44		34,37			34,37
TRINIDAD-ET-TOBAGO	7,08	0,78			7,00						7,78		14,86			14,86
* TOTAL CARAÏBES	295,76	21,62	0,17		100,36	124,34	12,61	65,39			324,49		620,25	27,73	27,73	647,98
FIDJI	16,94		0,41		2,00						2,41		19,35			19,35
KIRIBATI	9,26				0,50	0,28					0,78		10,04			10,04
PAPOUSIE-NOUVELLE-GUINÉE	42,87		0,08			0,64	0,48	9,88			11,07		53,95	45,19	45,19	99,14
ÎLES SALOMON	13,89					74,64		2,18			76,82		90,72			90,72
TONGA	5,03					0,46					0,46		5,49			5,49
TUVALU	1,90				0,50	0,00					0,50		2,40			2,40
VANUATU	10,23		0,14		3,00	0,81		1,59			5,54		15,77	5,27	5,27	21,04
SAMOA	14,07				5,00	0,03					5,03		19,10	3,52	3,52	22,62
* TOTAL PACIFIQUE	114,19		0,64		11,00	76,88	0,48	13,64			102,63		216,82	8,79	45,19	53,98
RÉGION AFRIQUE OCCIDENTALE	200,94	1,71			57,86						59,57		260,51			260,51
RÉGION AFRIQUE CENTRALE	76,24				5,30						5,30		81,54			81,54
RÉGION AFRIQUE ORIENTALE	140,01												140,01			140,01
RÉGION AFRIQUE AUSTRALE	63,77				16,40						16,40		80,17			80,17
RÉGION DE L'OCÉAN INDIEN	12,04				10,94						10,94		22,98			22,98
RÉGION DES CARAÏBES	43,79				24,68						24,68		68,47			68,47

	Lome											Cotonou			Total état	
	PIN	Non PIN									Intérêts	Total	Enveloppe A	Enveloppe B		Total
	Subventions	Bonifications d'intérêts	Aide d'urgence	Aide aux réfugiés	Capitaux à risque	Stabex	Sysmin	FAS	Pays pauvres très endettés	Total non PIN						
RÉGION DU PACIFIQUE	33,76											33,76				33,76
MULTI-RÉGIONAL (PALOP)	10,83											10,83				10,83
BUDGET INTRA-ACP	672,32											672,32				672,32
* TOTAL COOPÉR. RÉGIONALE ACP	1 253,70	1,71			115,19					116,90		1 370,60				1 370,60
TOUS PAYS ACP		4,87	69,48		20,95				1 060,00	1 155,30		1 155,30				1 155,30
FRAIS ADMINISTR.& FINANCIERS											35,54	35,54				35,54
* TOTAL ACP	5 025,52	93,70	136,37	109,16	1 078,78	692,93	108,41	1 496,94	1 060,00	4 776,30	35,54	9 837,36	418,60	180,81	599,41	10 436,77
MAYOTTE	0,87					1,18				1,18		2,05				2,05
NOUVELLE-CALÉDONIE	7,49	0,33					2,43			2,76		10,25				10,25
POLYNÉSIE FRANCAISE	10,10	0,29			3,00					3,29		13,39				13,39
SAINT-PIERRE-ET-MIQUELON	3,47											3,47				3,47
WALLIS & FUTUNA	1,43											1,43				1,43
* TOTAL PTOM FRANCAIS	23,36	0,63			3,00	1,18	2,43			7,24		30,60				30,60
ARUBA	0,40				0,50					0,50		0,90				0,90
ANTILLES NÉERLANDAISES	4,50											4,50				4,50
* TOTAL PTOM NÉERLANDAIS	4,90				0,50					0,50		5,40				5,40

	Lome											Cotonou			Total état	
	PIN	Non PIN									Intérêts	Total	Enveloppe A	Enveloppe B		Total
	Subventions	Bonifications d'intérêts	Aide d'urgence	Aide aux réfugiés	Capitaux à risque	Stabex	Sysmin	FAS	Pays pauvres très endettés	Total non PIN						
ANGUILLA	0,80											0,80				0,80
MONTSERRAT	1,65											1,65				1,65
SAINTE-HÉLÈNE	0,06											0,06				0,06
TURKS & CAICOS					3,00					3,00		3,00				3,00
VIERGES (BRITANNIQUES)		0,51								0,51		0,51				0,51
* TOTAL PTOM BRITANNIQUES	2,51	0,51			3,00					3,51		6,02				6,02
COOPÉRATION RÉGIONALE PTF	5,37											5,37				5,37
COOPÉRATION RÉGIONALE PTN	0,46											0,46				0,46
COOPÉRATION RÉGIONALE PTU												0,00				0,00
* COOPÉRATION RÉGIONALE PTOM	5,83											5,83				5,83
* TOTAL PTOM	36,60	1,14			6,50	1,18	2,43			11,25		47,85				47,85
* TOTAL ACP + PTOM	5 062,12	94,84	136,37	109,16	1 085,28	694,11	110,84	1 496,94	1 060,00	4 787,55	35,54	9 885,21	418,60	180,81	599,41	10 484,62

Tableau 3.2.6

8^e FED

Crédits délégués annuels 2007

SITUATION PAR INSTRUMENT ET PAR ÉTAT

(En millions d'euros)

	Lome											Cotonou			Total état	
	PIN	Non PIN									Intérêts	Total	Envelop- pe A	Envelop- pe B		Total
	Subventi- ons	Bonifica- tions d'intérêts	Aide d'urgence	Aide aux réfugiés	Capitaux à risque	Stabex	Sysmin	FAS	Pays pauvres très endettés	Total non PIN						
ANGOLA	4,43		- 0,00							- 0,00		4,42				4,42
BÉNIN	- 2,08											- 2,08				- 2,08
BURKINA	5,96					0,04				0,04		6,00	1,05		1,05	7,05
BOTSWANA	6,25											6,25	3,65	5,36	9,01	15,25
BURUNDI						1,79		- 0,01		1,78		1,78				1,78
CENTRAFRIQUE	- 0,08		- 0,00							- 0,00		- 0,08				- 0,08
TCHAD	3,97							- 0,13		- 0,13		3,84				3,84
CAMEROUN	0,47				- 0,35	0,09				- 0,26		0,21				0,21
CONGO	1,55			- 0,38						- 0,38		1,17				1,17
COMORES	- 0,37											- 0,37				- 0,37
CAP-VERT	2,46				- 0,23					- 0,23		2,23				2,23
DJIBOUTI	1,63											1,63				1,63
GUINÉE ÉQUATORIALE	- 0,01											- 0,01				- 0,01
ÉRYTHRÉE			- 0,01	- 0,43						- 0,44		- 0,44				- 0,44
ÉTHIOPIE	6,43							- 5,85		- 5,85		0,58				0,58
GABON	0,41							- 0,02		- 0,02		0,39		5,25	5,25	5,65
GHANA	- 0,34							- 0,14		- 0,14		- 0,49		1,72	1,72	1,23
GAMBIE	- 1,68											- 1,68				- 1,68

	Lome											Cotonou			Total état	
	PIN	Non PIN									Intérêts	Total	Enveloppe A	Enveloppe B		Total
	Subventions	Bonifications d'intérêts	Aide d'urgence	Aide aux réfugiés	Capitaux à risque	Stabex	Sysmin	FAS	Pays pauvres très endettés	Total non PIN						
GUINÉE-BISSAU	0,17											0,17	1,03		1,03	1,20
GUINÉE	1,04				- 12,00					- 12,00		- 10,96				- 10,96
CÔTE D'IVOIRE	10,28					1,99				1,99		12,27				12,27
KENYA	4,43		- 0,13							- 0,13		4,30				4,30
LIBERIA				- 0,86						- 0,86		- 0,86				- 0,86
LESOTHO	- 0,48									- 0,01		- 0,49				- 0,49
MADAGASCAR	2,69											2,69				2,69
MALAWI	9,25		- 0,00		- 0,30					- 0,30		8,95	1,07		1,07	10,02
MAURICE	- 0,24											- 0,24				- 0,24
MAURITANIE	0,72					1,20				1,20		1,93				1,93
MALI	1,66											1,66				1,66
MOZAMBIQUE	4,58	- 0,85								- 0,85		3,73				3,73
NAMIBIE	0,11											0,11				0,11
NIGER	1,18											1,18		5,12	5,12	6,31
RWANDA	2,14											2,14				2,14
SÉNÉGAL	- 3,57				- 4,47					- 4,47		- 8,04				- 8,04
SEYCHELLES	- 0,08											- 0,08				- 0,08
SIERRA LEONE	- 2,80					0,21				0,21		- 2,59				- 2,59
SOMALIE	- 1,17											- 1,17				- 1,17
SÃO TOMÉ E PRÍNCIPE	- 0,25									- 0,26		- 0,51				- 0,51
SOUDAN												0,00				0,00
SWAZILAND	- 1,03											- 1,03	1,56		1,56	0,52

(En millions d'euros)

	Lome											Cotonou			Total état	
	PIN	Non PIN									Intérêts	Total	Envelop- pe A	Envelop- pe B		Total
	Subventi- ons	Bonifica- tions d'intérêts	Aide d'urgence	Aide aux réfugiés	Capitaux à risque	Stabex	Sysmin	FAS	Pays pauvres très endettés	Total non PIN						
TANZANIE	0,63											0,63				0,63
TOGO												0,00				0,00
OUGANDA	8,42		- 0,00		- 1,27	0,24		- 0,27		- 1,30		7,12				7,12
NIGERIA												0,00				0,00
ZAMBIE	- 0,84				- 0,94		0,45	- 0,27		- 0,76		- 1,60				- 1,60
ZIMBABWE	- 3,39											- 3,39				- 3,39
RÉP. DÉMOCRATIQUE DU CONGO	- 0,93			- 1,22				- 0,81		- 2,02		- 2,96				- 2,96
* TOTAL AFRIQUE	61,50	- 0,85	- 0,15	- 2,88	- 19,55	5,55	0,45	- 7,76		- 25,20		36,31	8,35	17,46	25,81	62,12
ANTIGUA-ET-BARBUDA												0,00				0,00
BARBADE	- 0,00											0,00				0,00
BELIZE	- 0,14											- 0,14				- 0,14
BAHAMAS												0,00				0,00
RÉPUBLIQUE DOMINICAINE	3,02											3,02				3,02
DOMINIQUE	- 0,16											- 0,16				- 0,16
GRENADE	- 0,08											- 0,08				- 0,08
GUYANA	2,38				- 20,00		1,57			- 18,43		- 16,05				- 16,05
HAÏTI	- 5,67											- 5,67				- 5,67
JAMAÏQUE	0,07											0,07	- 1,54		- 1,54	- 1,47
SAINT-CHRISTOPHE-ET-NEVIS												0,00				0,00
SAINTE-LUCIE												0,00				0,00
SURINAME	- 0,94											- 0,94				- 0,94

31.10.2008

FR

Journal officiel de l'Union européenne

163

	Lome											Cotonou			Total état	
	PIN	Non PIN									Intérêts	Total	Enveloppe A	Enveloppe B		Total
	Subventions	Bonifications d'intérêts	Aide d'urgence	Aide aux réfugiés	Capitaux à risque	Stabex	Sysmin	FAS	Pays pauvres très endettés	Total non PIN						
SAINT-VINCENT-ET-LES-GRENA-DINES												0,00				0,00
TRINIDAD-ET-TOBAGO	- 0,21											- 0,21				- 0,21
* TOTAL CARAÏBES	- 1,74				- 20,00		1,57			- 18,43		- 20,17	- 1,54		- 1,54	- 21,71
FIDJI	0,09											0,09				0,09
KIRIBATI	0,10											0,10				0,10
PAPOUASIE-NOUVELLE-GUINÉE	- 1,65						- 0,02			- 0,02		- 1,68		3,94	3,94	2,26
ÎLES SALOMON	- 0,45					0,08				0,08		- 0,37				- 0,37
TONGA	- 0,54											- 0,54				- 0,54
TUVALU																0,00
VANUATU													0,25		0,25	0,25
SAMOA													- 0,64		- 0,64	- 0,64
* TOTAL PACIFIQUE	- 2,44					0,08	- 0,02			0,05		- 2,38	- 0,39	3,94	3,55	1,16
RÉGION AFRIQUE OCCIDENTALE	0,26											0,26				0,26
RÉGION AFRIQUE CENTRALE	0,47											0,47				0,47
RÉGION AFRIQUE ORIENTALE	- 3,53											- 3,53				- 3,53
RÉGION AFRIQUE AUSTRALE	- 3,71											- 3,71				- 3,71
RÉGION DE L'OCÉAN INDIEN	- 1,29											- 1,29				- 1,29
RÉGION DES CARAÏBES	0,99				- 1,62					- 1,62		- 0,63				- 0,63

	Lome											Cotonou			Total état	
	PIN	Non PIN									Intérêts	Total	Enveloppe A	Enveloppe B		Total
	Subventions	Bonifications d'intérêts	Aide d'urgence	Aide aux réfugiés	Capitaux à risque	Stabex	Sysmin	FAS	Pays pauvres très endettés	Total non PIN						
RÉGION DU PACIFIQUE	- 0,61											- 0,61				- 0,61
MULTI-RÉGIONAL (PALOP)	1,24											1,24				1,24
BUDGET INTRA-ACP	8,17											8,17				8,17
* TOTAL COOPÉR. RÉGIONALE ACP	1,98				- 1,62					- 1,62		0,37				0,37
TOUS PAYS ACP					- 7,82					- 7,82		- 7,82				- 7,82
FRAIS ADMINISTR.& FINANCIERS											0,51	0,51				0,51
* TOTAL ACP	59,32	- 0,85	- 0,15	- 2,88	- 48,99	5,63	1,99	- 7,76		- 53,02	0,51	6,81	6,42	21,40	27,82	34,62
MAYOTTE	- 0,00											0,00				0,00
NOUVELLE-CALÉDONIE	- 0,85						0,30			0,30		- 0,55				- 0,55
POLYNÉSIE FRANCAISE	- 0,04											- 0,04				- 0,04
SAINT-PIERRE-ET-MIQUELON																0,00
WALLIS & FUTUNA																0,00
* TOTAL PTOM FRANCAIS	- 0,90						0,30			0,30		- 0,60				- 0,60
ARUBA												0,00				0,00
ANTILLES NÉERLANDAISES	1,10											1,10				1,10
* TOTAL PTOM NÉERLANDAIS	1,10											1,10				1,10
ANGUILLA												0,00				0,00
MONTSERRAT	- 0,09											- 0,09				- 0,09

	Lome											Cotonou			Total état	
	PIN	Non PIN									Intérêts	Total	Enveloppe A	Enveloppe B		Total
	Subventions	Bonifications d'intérêts	Aide d'urgence	Aide aux réfugiés	Capitaux à risque	Stabex	Sysmin	FAS	Pays pauvres très endettés	Total non PIN						
SAINTE-HÉLÈNE												0,00				0,00
TURKS & CAICOS												0,00				0,00
VIERGES (BRITANNIQUES)												0,00				0,00
* TOTAL PTOM BRITANNIQUES	- 0,09											- 0,09				- 0,09
COOPÉRATION RÉGIONALE PTF	- 0,00											0,00				0,00
COOPÉRATION RÉGIONALE PTN												0,00				0,00
COOPÉRATION RÉGIONALE PTU												0,00				0,00
* COOPÉRATION RÉGIONALE PTOM	0,00															
* TOTAL PTOM	0,10						0,30			0,30		0,41				0,41
* TOTAL ACP + PTOM	59,42	- 0,85	- 0,15	- 2,88	- 48,99	5,63	2,29	- 7,76	0,00	- 52,72	0,51	7,21	6,42	21,40	27,82	35,03

Tableau 3.2.7

8^e FED

Paiements cumulés 2007

SITUATION PAR INSTRUMENT ET PAR ÉTAT

(En millions d'euros)

	Lome											Cotonou			Total état	
	PIN	Non PIN									Intérêts	Total	Enveloppe A	Enveloppe B		TotalL
	Subventions	Bonifications d'intérêts	Aide d'urgence	Aide aux réfugiés	Capitaux à risque	Stabex	Sysmin	FAS	Pays pauvres très endettés	Total non PIN						
ANGOLA	58,64		11,25	14,74						25,99		84,63				84,63
BÉNIN	111,21				5,76	0,97		52,76		59,49		170,70				170,70
BURKINA	160,62		0,10		13,16	1,54		87,60		102,40		263,02	110,61		110,61	373,64
BOTSWANA	29,32	0,85							0,11	0,96		30,28	0,02	19,01	19,03	49,31
BURUNDI	13,06			22,50		18,87		9,23		50,60		63,65				63,65
CENTRAFRIQUE	53,46		0,40			6,31		22,90		29,61		83,07				83,07
TCHAD	134,64		0,89		15,55			50,98		67,41		202,06				202,06
CAMEROUN	97,50				63,32	17,39		44,00		124,71		222,21				222,21
CONGO	6,18			3,63						3,63		9,81				9,81
COMORES	10,49		0,71			4,89				5,60		16,09				16,09
CAP-VERT	25,73	2,58			4,77	0,66		17,98		25,99		51,73				51,73
DJIBOUTI	15,75			1,68				9,00		10,68		26,43				26,43
GUINÉE ÉQUATORIALE	2,86					0,79				0,79		3,65				3,65
ÉRYTHRÉE	2,25		9,60	7,78						17,38		19,63				19,63
ÉTHIOPIE	115,46		1,79	5,14	41,00	4,36		112,60		164,88		280,34	0,04		0,04	280,39
GABON	37,17				32,85		0,45	6,60		39,91		77,08		11,90	11,90	88,98
GHANA	117,21				17,05			78,57		95,62		212,83		19,63	19,63	232,47
GAMBIE	16,10					3,37		9,04		12,40		28,50				28,50

	Lome											Cotonou			Total état	
	PIN	Non PIN									Intérêts	Total	Enveloppe A	Enveloppe B		TotalL
	Subventions	Bonifications d'intérêts	Aide d'urgence	Aide aux réfugiés	Capitaux à risque	Stabex	Sysmin	FAS	Pays pauvres très endettés	Total non PIN						
GUINÉE-BISSAU	33,37		2,68					1,41		4,08		37,45	27,41		27,41	64,86
GUINÉE	83,40							21,36		21,36		104,76				104,76
CÔTE D'IVOIRE	28,83	0,33				80,86		21,70		102,89		131,72				131,72
KENYA	59,38	8,09	4,23		35,86	51,05		17,00		116,23		175,61				175,61
LIBERIA				19,25						19,25		19,25				19,25
LESOTHO	47,56	1,10						14,77		15,87		63,43				63,43
MADAGASCAR	157,87		1,71		45,81	20,10		44,73		112,34		270,21	55,00		55,00	325,21
MALAWI	172,95		1,39		10,71	10,53		49,80		72,43		245,38	19,41		19,41	264,80
MAURICE	30,07	1,35			1,99					3,34		33,41				33,41
MAURITANIE	56,49	3,92		0,22	25,02	18,56	0,15	26,92		74,79		131,28		0,52	0,52	131,79
MALI	191,21		4,66		5,70			79,41		89,77		280,97				280,97
MOZAMBIQUE	153,25	5,24			84,73			131,21		221,18		374,43	142,03		142,03	516,46
NAMIBIE	48,68	17,36		1,11	4,23		0,20			22,89		71,57				71,57
NIGER	104,35		0,28				0,14	39,44		39,86		144,21	0,99	31,97	32,96	177,17
RWANDA	93,02					19,59		55,40		74,99		168,01				168,01
SÉNÉGAL	95,36	4,12			39,14	28,59	0,46	52,68		125,00		220,36				220,36
SEYCHELLES	5,46				1,77					1,77		7,23				7,23
SIERRA LEONE	53,94					5,31		30,40		35,71		89,65				89,65
SOMALIE	43,25											43,25				43,25
SÃO TOMÉ E PRÍNCIPE	8,47							3,71		3,71		12,18				12,18
SOUDAN			19,22			56,51				75,73		75,73				75,73
SWAZILAND	21,33	3,85			19,81					23,66		45,00	1,45		1,45	46,45

(En millions d'euros)

	Lome											Cotonou			Total état	
	PIN	Non PIN									Intérêts	Total	Enveloppe A	Enveloppe B		Total
	Subventions	Bonifications d'intérêts	Aide d'urgence	Aide aux réfugiés	Capitaux à risque	Stabex	Sysmin	FAS	Pays pauvres très endettés	Total non PIN						
TANZANIE	185,37			3,50	96,55	31,11		136,89		268,06		453,43				453,43
TOGO						1,24				1,24		1,24				1,24
OUGANDA	156,81		1,61		92,03	35,56		94,07		223,28		380,09				380,09
NIGERIA					5,00					5,00		5,00				5,00
ZAMBIE	128,23		3,64		101,88		91,50	90,70		287,72		415,95				415,95
ZIMBABWE	86,94				3,25	12,14	0,13			15,52		102,46				102,46
RÉP. DÉMOCRATIQUE DU CONGO	19,35		1,91	21,00				4,69		27,61		46,96				46,96
* TOTAL AFRIQUE	3 072,57	48,79	66,08	100,54	766,95	430,32	93,12	1 417,54		2 923,35		5 995,92	356,97	83,03	440,00	6 435,92
ANTIGUA-ET-BARBUDA	0,50											0,50				0,50
BARBADE	3,18	2,71								2,71		5,90				5,90
BELIZE	10,36				6,54					6,54		16,90	0,13		0,13	17,03
BAHAMAS	2,20											2,20				2,20
RÉPUBLIQUE DOMINICAINE	86,92	0,88	0,17		30,98		0,34			32,38		119,30				119,30
DOMINIQUE	6,24				2,78	29,10				31,87		38,11				38,11
GRENADE	0,49					2,52				2,52		3,02				3,02
GUYANA	19,84				1,44		6,80	10,69		18,93		38,77				38,77
HAÏTI	60,51					3,10		11,70		14,80		75,31				75,31
JAMAÏQUE	42,68	6,41			25,55	8,83		43,00		83,79		126,48	26,87		26,87	153,35
SAINT-CHRISTOPHE-ET-NEVIS	2,72				4,00					4,00		6,72				6,72

31.10.2008

FR

Journal officiel de l'Union européenne

169

	Lome											Cotonou			Total état		
	PIN	Non PIN									Intérêts	Total	Enveloppe A	Enveloppe B		TotalL	
	Subventions	Bonifications d'intérêts	Aide d'urgence	Aide aux réfugiés	Capitaux à risque	Stabex	Sysmin	FAS	Pays pauvres très endettés	Total non PIN							
SAINTE-LUCIE	1,26					34,36					34,36		35,63				35,63
SURINAME	9,11	0,20									0,20		9,31				9,31
SAINT-VINCENT-ET-LES-GRENA-DINES	1,62	0,28				28,30					28,58		30,20				30,20
TRINIDAD-ET-TOBAGO	6,25	0,78			4,00						4,78		11,03				11,03
* TOTAL CARAÏBES	253,89	11,26	0,17		75,29	106,21	7,14	65,39			265,46		519,35	27,00		27,00	546,36
FIDJI	16,91		0,41		2,00						2,41		19,32				19,32
KIRIBATI	9,12				0,50	0,28					0,78		9,90				9,90
PAPOUASIE-NOUVELLE-GUINÉE	38,69		0,08				0,48	9,88			10,43		49,12		20,67	20,67	69,79
ÎLES SALOMON	13,52					74,64		2,18			76,82		90,34				90,34
TONGA	5,03					0,38					0,38		5,41				5,41
TUVALU	1,90				0,35	0,00					0,35		2,25				2,25
VANUATU	10,23		0,14		3,00	0,81		1,59			5,54		15,77	5,19		5,19	20,96
SAMOA	14,07				5,00	0,03					5,03		19,10	3,44		3,44	22,54
* TOTAL PACIFIQUE	109,47		0,64		10,85	76,15	0,48	13,64			101,75		211,22	8,63	20,67	29,30	240,52
RÉGION AFRIQUE OCCIDENTALE	176,64	1,71			57,86						59,57		236,22				236,22
RÉGION AFRIQUE CENTRALE	75,26				5,00						5,00		80,26				80,26
RÉGION AFRIQUE ORIENTALE	119,64												119,64				119,64
RÉGION AFRIQUE AUSTRALE	54,30				16,40						16,40		70,70				70,70
RÉGION DE L'OCÉAN INDIEN	10,72				6,91						6,91		17,63				17,63
RÉGION DES CARAÏBES	39,16				14,79						14,79		53,94				53,94

	Lome											Cotonou			Total état	
	PIN	Non PIN									Intérêts	Total	Envelop-pe A	Envelop-pe B		TotalL
	Subventi- ons	Bonifica- tions d'intérêts	Aide d'urgence	Aide aux réfugiés	Capitaux à risque	Stabex	Sysmin	FAS	Pays pauvres très endettés	Total non PIN						
RÉGION DU PACIFIQUE	30,90											30,90				30,90
MULTI-RÉGIONAL (PALOP)	9,73											9,73				9,73
BUDGET INTRA-ACP	545,80											545,80				545,80
* TOTAL COOPÉR. RÉGIONALE ACP	1 062,15	1,71			100,95					102,67		1 164,82				1 164,82
TOUS PAYS ACP		4,87	69,48		20,46				1 045,78	1 140,59		1 140,59				1 140,59
FRAIS ADMINISTR.& FINANCIERS											33,20	33,20				33,20
* TOTAL ACP	4 498,08	66,64	136,37	100,54	974,50	612,67	100,74	1 496,58	1 045,78	4 533,82	33,20	9 065,09	392,61	103,70	496,30	9 561,39
MAYOTTE	0,86					1,18				1,18		2,05				2,05
NOUVELLE-CALÉDONIE	7,45	0,33					1,91			2,24		9,69				9,69
POLYNÉSIE FRANCAISE	10,10	0,29			3,00					3,29		13,39				13,39
SAINT-PIERRE-ET-MIQUELON	3,47											3,47				3,47
WALLIS & FUTUNA	1,43											1,43				1,43
* TOTAL PTOM FRANCAIS	23,31	0,63			3,00	1,18	1,91			6,72		30,03				30,03
ARUBA	0,40											0,40				0,40
ANTILLES NÉERLANDAISES	3,19											3,19				3,19
* TOTAL PTOM NÉERLANDAIS	3,59											3,59				3,59
ANGUILLA	0,80											0,80				0,80
MONTSERRAT	1,58											1,58				1,58

	Lome											Cotonou			Total état	
	PIN	Non PIN									Intérêts	Total	Envelop- pe A	Envelop- pe B		TotaL
	Subventi- ons	Bonifica- tions d'intérêts	Aide d'urgence	Aide aux réfugiés	Capitaux à risque	Stabex	Sysmin	FAS	Pays pauvres très endettés	Total non PIN						
SAINTE-HÉLÈNE	0,06											0,06				0,06
TURKS & CAICOS					3,00					3,00		3,00				3,00
VIERGES (BRITANNIQUES)		0,51								0,51		0,51				0,51
* TOTAL PTOM BRITANNIQUES	2,44	0,51			3,00					3,51		5,96				5,96
COOPÉRATION RÉGIONALE PTF	4,03											4,03				4,03
COOPÉRATION RÉGIONALE PTN	0,46											0,46				0,46
COOPÉRATION RÉGIONALE PTU												0,00				0,00
* COOPÉRATION RÉGIONALE PTOM	4,48											4,48				4,48
* TOTAL PTOM	33,82	1,14			6,00	1,18	1,91			10,23		44,05				44,05
* TOTAL ACP + PTOM	4 531,90	67,78	136,37	100,54	980,50	613,86	102,65	1 496,58	1 045,78	4 544,05	33,20	9 109,14	392,61	103,70	496,30	9 605,45

Tableau 3.2.8

8^eFED

Paiements annuels 2007

SITUATION PAR INSTRUMENT ET PAR ÉTAT

(En millions d'euros)

	Lome											Cotonou			Total état	
	PIN	Non PIN									Intérêts	Total	Enveloppe A	Enveloppe B		Total
	Subventions	Bonifications d'intérêts	Aide d'urgence	Aide aux réfugiés	Capitaux à risque	Stabex	Sysmin	FAS	Pays pauvres très endettés	Total non PIN						
ANGOLA	4,90		- 0,00							- 0,00		4,90				4,90
BÉNIN	5,13											5,13				5,13
BURKINA	8,17					0,78				0,78		8,95	2,13		2,13	11,08
BOTSWANA	9,29	0,85								0,85		10,14	- 0,00	2,97	2,97	13,11
BURUNDI						18,76		0,01		18,76		18,76				18,76
CENTRAFRIQUE	1,59		- 0,00							- 0,00		1,58				1,58
TCHAD	5,34							0,01		0,01		5,35				5,35
CAMEROUN	2,14					5,54		- 0,02		5,52		7,66				7,66
CONGO	0,50											0,50				0,50
COMORES	0,18											0,18				0,18
CAP-VERT	3,44											3,44				3,44
DJIBOUTI	2,26											2,26				2,26
GUINÉE ÉQUATORIALE	0,15											0,15				0,15
ÉRYTHRÉE			- 0,01	- 0,43						- 0,44		- 0,44				- 0,44
ÉTHIOPIE	9,91			1,00						1,00		10,91				10,91
GABON	0,90							- 0,00		- 0,00		0,90		4,16	4,16	5,06
GHANA	11,18							0,02		0,02		11,20		7,26	7,26	18,47
GAMBIE	0,06											0,06				0,06

	Lome											Cotonou			Total état	
	PIN	Non PIN									Intérêts	Total	Enveloppe A	Enveloppe B		Total
	Subventions	Bonifications d'intérêts	Aide d'urgence	Aide aux réfugiés	Capitaux à risque	Stabex	Sysmin	FAS	Pays pauvres très endettés	Total non PIN						
GUINÉE-BISSAU	5,22											5,22	10,69		10,69	15,91
GUINÉE	8,91											8,91				8,91
CÔTE D'IVOIRE	10,39					14,73				14,73		25,11				25,11
KENYA	7,45		- 0,13							- 0,13		7,32				7,32
LIBERIA				0,37						0,37		0,37				0,37
LESOTHO	1,07											1,07				1,07
MADAGASCAR	6,40				1,73					1,73		8,13				8,13
MALAWI	3,25		- 0,00							- 0,00		3,24	5,19		5,19	8,43
MAURICE	0,03											0,03				0,03
MAURITANIE	2,63					18,56				18,56		21,19		0,52	0,52	21,71
MALI	10,19											10,19				10,19
MOZAMBIQUE	6,43				35,00					35,00		41,43				41,43
NAMIBIE	0,76											0,76				0,76
NIGER	8,08											8,08		3,15	3,15	11,23
RWANDA	5,90											5,90				5,90
SÉNÉGAL	5,09				0,05					0,05		5,15				5,15
SEYCHELLES	0,42											0,42				0,42
SIERRA LEONE	5,45					3,19				3,19		8,64				8,64
SOMALIE	3,00											3,00				3,00
SÃO TOMÉ E PRÍNCIPE	0,10											0,10				0,10
SOUDAN						7,83				7,83		7,83				7,83
SWAZILAND	1,46	0,62								0,62		2,07	0,32		0,32	2,39

(En millions d'euros)

	Lome										Cotonou			Total état		
	PIN	Non PIN									Intérêts	Total	Envelop- pe A		Envelop- pe B	Total
	Subventi- ons	Bonifica- tions d'intérêts	Aide d'urgence	Aide aux réfugiés	Capitaux à risque	Stabex	Sysmin	FAS	Pays pauvres très endettés	Total non PIN						
TANZANIE	22,70				5,03	10,70				15,73		38,43				38,43
TOGO												0,00				0,00
OUGANDA	18,10		- 0,00			9,78				9,78		27,88				27,88
NIGERIA												0,00				0,00
ZAMBIE	5,48							1,65		1,65		7,13				7,13
ZIMBABWE	- 0,42											- 0,42				- 0,42
RÉP. DÉMOCRATIQUE DU CONGO	0,33			0,37						0,37		0,70				0,70
* TOTAL AFRIQUE	203,53	1,47	- 0,15	1,31	41,81	89,87	1,65	0,02		135,98		339,51	18,32	18,06	36,38	375,89
ANTIGUA-ET-BARBUDA	0,06											0,06				0,06
BARBADE	1,54											1,54				1,54
BELIZE	- 0,02											- 0,02				- 0,02
BAHAMAS												0,00				0,00
RÉPUBLIQUE DOMINICAINE	10,12	- 0,02								- 0,02		10,09				10,09
DOMINIQUE	1,88					0,19				0,19		2,07				2,07
GRENADE	0,00											0,00				0,00
GUYANA	5,10							1,07		1,07		6,17				6,17
HAÏTI	12,30											12,30				12,30
JAMAÏQUE	1,15				4,14					4,14		5,29	1,30		1,30	6,59
SAINT-CHRISTOPHE-ET-NEVIS												0,00				0,00

31.10.2008

FR

Journal officiel de l'Union européenne

175

	Lome											Cotonou			Total état	
	PIN	Non PIN									Intérêts	Total	Enveloppe A	Enveloppe B		Total
	Subventions	Bonifications d'intérêts	Aide d'urgence	Aide aux réfugiés	Capitaux à risque	Stabex	Sysmin	FAS	Pays pauvres très endettés	Total non PIN						
SAINTE-LUCIE												0,00				0,00
SURINAME	1,29											1,29				1,29
SAINT-VINCENT-ET-LES-GRENA-DINES	0,03											0,03				0,03
TRINIDAD-ET-TOBAGO	1,37				1,00					1,00		2,37				2,37
* TOTAL CARAÏBES	34,82	- 0,02			5,14	0,19	1,07			6,37		41,20	1,30		1,30	42,50
FIDJI	0,13											0,13				0,13
KIRIBATI	0,32											0,32				0,32
PAPOUASIE-NOUVELLE-GUINÉE	2,15											2,15	11,46	11,46		13,60
ÎLES SALOMON	0,01					0,08				0,08		0,09				0,09
TONGA												0,00				0,00
TUVALU												0,00				0,00
VANUATU												0,00	0,63		0,63	0,63
SAMOA												0,00	0,30		0,30	0,30
* TOTAL PACIFIQUE	2,61					0,08				0,08		2,69	0,93	11,46	12,38	15,07
RÉGION AFRIQUE OCCIDENTALE	6,07											6,07				6,07
RÉGION AFRIQUE CENTRALE	2,09				1,25					1,25		3,34				3,34
RÉGION AFRIQUE ORIENTALE	13,31											13,31				13,31
RÉGION AFRIQUE AUSTRALE	3,21											3,21				3,21
RÉGION DE L'OCÉAN INDIEN	0,86				0,35					0,35		1,21				1,21
RÉGION DES CARAÏBES	2,24				1,44					1,44		3,68				3,68

	Lome											Cotonou			Total état	
	PIN	Non PIN									Intérêts	Total	Enveloppe A	Enveloppe B		Total
	Subventions	Bonifications d'intérêts	Aide d'urgence	Aide aux réfugiés	Capitaux à risque	Stabex	Sysmin	FAS	Pays pauvres très endettés	Total non PIN						
RÉGION DU PACIFIQUE	3,09											3,09				3,09
MULTI-RÉGIONAL (PALOP)	1,20											1,20				1,20
BUDGET INTRA-ACP	23,70											23,70				23,70
* TOTAL COOPÉR. RÉGIONALE ACP	55,77				3,04					3,04		58,81				58,81
TOUS PAYS ACP					2,53				- 14,22	- 11,69		- 11,69				- 11,69
FRAIS ADMINISTR.& FINANCIERS											0,75	0,75				0,75
* TOTAL ACP	296,73	1,45	- 0,15	1,31	52,52	90,14	2,72	0,02	- 14,22	133,78	0,75	431,25	20,55	29,51	50,07	481,32
MAYOTTE	0,03											0,03				0,03
NOUVELLE-CALÉDONIE	0,01						0,43			0,43		0,44				0,44
POLYNÉSIE FRANCAISE	- 0,04											- 0,04				- 0,04
SAINT-PIERRE-ET-MIQUELON																0,00
WALLIS & FUTUNA	- 0,00											- 0,00				0,00
* TOTAL PTOM FRANCAIS	- 0,01						0,43			0,43		0,42				0,42
ARUBA																0,00
ANTILLES NÉERLANDAISES	0,97											0,97				0,97
* TOTAL PTOM NÉERLANDAIS	0,97											0,97				0,97

	Lome											Cotonou			Total état	
	PIN	Non PIN									Intérêts	Total	Enveloppe A	Enveloppe B		Total
	Subventions	Bonifications d'intérêts	Aide d'urgence	Aide aux réfugiés	Capitaux à risque	Stabex	Sysmin	FAS	Pays pauvres très endettés	Total non PIN						
ANGUILLA																0,00
MONTSERRAT	0,33											0,33				0,33
TURKS & CAICOS																0,00
VIERGES (BRITANNIQUES)																0,00
* TOTAL PTOM BRITANNIQUES	0,33											0,33				0,33
COOPÉRATION RÉGIONALE PTF	0,37											0,37				0,37
COOPÉRATION RÉGIONALE PTN																0,00
COOPÉRATION RÉGIONALE PTU																0,00
* COOPÉRATION RÉGIONALE PTOM	0,37											0,37				0,37
* TOTAL PTOM	1,66						0,43			0,43		2,09				2,09
* TOTAL ACP + PTOM	298,39	1,45	- 0,15	1,31	52,52	90,14	3,15	0,02	- 14,22	134,21	0,75	433,35	20,55	29,51	50,07	483,42

Tableau 3.3.1

9^eFED

Données cumulées 2007

SITUATION GLOBALE PAR ÉTAT

(En millions d'euros)

	Cotonou									Total		
	PIN	Enveloppe A				Enveloppe B				Décisions	Crédits délégués	Paiements
		Décisions	En % du PIN	Paiements	En % du PIN	Décisions	En % du PIN	Paiements	En % du PIN			
ANGOLA	145,18	145,18	100 %	66,41	45,75 %	26,80	18,46 %	21,47	14,79 %	171,98	130,90	87,89
BÉNIN	317,26	317,26	100 %	135,19	42,61 %	1,05	0,33 %	1,05	0,33 %	318,31	220,53	136,24
BURKINA	343,61	343,61	100 %	231,10	67,26 %	0,00	0,00 %	0,00	0,00 %	343,61	316,90	231,10
BOTSWANA	56,83	56,83	100 %	19,49	34,29 %	8,06	14,18 %	8,06	14,18 %	64,89	54,46	27,55
BURUNDI	214,17	214,17	100 %	63,19	29,50 %	52,41	24,47 %	40,60	18,96 %	266,58	182,20	103,79
CENTRAFRIQUE	109,00	109,00	100 %	17,10	15,69 %	9,35	8,58 %	7,45	6,84 %	118,35	43,41	24,56
TCHAD	209,44	209,44	100 %	45,04	21,51 %	18,05	8,62 %	9,59	4,58 %	227,49	143,01	54,63
CAMEROUN	170,11	170,11	100 %	57,84	34,00 %	8,20	4,82 %	3,64	2,14 %	178,31	109,93	61,47
CONGO	117,00	117,00	100 %	62,91	53,77 %	6,60	5,64 %	4,58	3,91 %	123,60	93,04	67,49
COMORES	32,01	32,01	100 %	10,19	31,85 %	6,25	19,51 %	3,09	9,64 %	38,25	22,46	13,28
CAP-VERT	49,98	49,98	100 %	11,10	22,21 %	5,81	11,62 %	5,50	11,00 %	55,79	25,42	16,60
DJIBOUTI	40,60	40,60	100 %	3,27	8,05 %	0,00	0,00 %	0,00	0,00 %	41,35	7,82	3,27
GUINÉE ÉQUATORIALE	8,99	8,99	100 %	3,64	40,49 %	0,00	0,00 %	0,00	0,00 %	8,99	3,91	3,64
ÉRYTHRÉE	117,64	117,64	100 %	22,87	19,44 %	0,46	0,39 %	0,46	0,39 %	118,10	58,59	23,32
ÉTHIOPIE	541,07	541,07	100 %	302,68	55,94 %	51,03	9,43 %	23,95	4,43 %	592,10	442,46	326,63
GABON	34,35	34,35	100 %	8,70	25,34 %	1,10	3,20 %	0,00	0,00 %	35,45	14,90	8,70
GHANA	312,85	312,85	100 %	116,77	37,33 %	2,80	0,90 %	0,00	0,00 %	315,85	241,56	116,77
GAMBIE	52,74	52,74	100 %	6,92	13,12 %	1,80	3,41 %	0,00	0,00 %	54,55	40,67	6,89
GUINÉE-BISSAU	62,95	62,95	100 %	18,91	30,03 %	3,20	5,08 %	3,20	5,08 %	66,20	26,96	22,06
GUINÉE	90,83	90,82	100 %	7,38	8,13 %	29,05	31,98 %	2,24	2,47 %	120,34	12,61	9,62

	Cotonou									Total		
	PIN	Enveloppe A				Enveloppe B						
		Décisions	En % du PIN	Paiements	En % du PIN	Décisions	En % du PIN	Paiements	En % du PIN	Décisions	Crédits délégués	Paiements
CÔTE D'IVOIRE	5,69	5,69	100 %	4,08	71,80 %	206,36	3629,67 %	64,43	1133,27 %	212,04	112,16	68,51
KENYA	290,01	290,01	100 %	147,56	50,88 %	26,60	9,17 %	12,41	4,28 %	316,60	223,48	159,98
LIBERIA	101,36	101,36	100 %	36,24	35,76 %	24,00	23,68 %	15,42	15,21 %	125,79	64,20	51,66
LESOTHO	103,79	103,79	100 %	11,81	11,38 %	0,00	0,00 %	0,00	0,00 %	103,79	34,41	11,81
MADAGASCAR	452,12	452,12	100 %	273,78	60,55 %	6,38	1,41 %	5,75	1,27 %	458,65	342,10	279,46
MALAWI	249,00	249,00	100 %	90,23	36,24 %	21,30	8,55 %	17,15	6,89 %	270,73	164,06	107,72
MAURICE	67,26	67,26	100 %	37,79	56,18 %	0,72	1,07 %	0,28	0,42 %	68,07	55,39	38,15
MAURITANIE	121,76	121,76	100 %	42,00	34,49 %	27,26	22,39 %	12,82	10,53 %	149,02	118,69	54,82
MALI	415,87	415,87	100 %	278,98	67,08 %	42,31	10,17 %	38,14	9,17 %	458,18	382,22	317,12
MOZAMBIQUE	436,93	436,93	100 %	227,33	52,03 %	6,03	1,38 %	3,09	0,71 %	449,79	345,83	232,57
NAMIBIE	97,60	97,60	100 %	44,58	45,67 %	0,80	0,82 %	0,61	0,62 %	98,40	83,35	45,18
NIGER	354,24	354,24	100 %	175,72	49,61 %	20,13	5,68 %	7,75	2,19 %	374,38	288,80	183,47
RWANDA	218,24	218,24	100 %	128,37	58,82 %	0,00	0,00 %	0,00	0,00 %	219,85	183,73	129,74
SÉNÉGAL	289,75	289,75	100 %	76,86	26,53 %	11,60	4,00 %	4,01	1,38 %	301,36	218,24	80,87
SEYCHELLES	4,59	4,59	100 %	0,87	18,99 %	0,70	15,24 %	0,63	13,72 %	5,29	2,57	1,50
SIERRA LEONE	182,14	182,14	100 %	78,24	42,96 %	56,23	30,87 %	49,64	27,25 %	238,37	174,37	127,88
SOMALIE	194,18	194,18	100 %	83,49	43,00 %	0,00	0,00 %	0,00	0,00 %	194,06	133,44	83,25
SÃO TOMÉ E PRÍNCIPE	12,85	12,85	100 %	6,08	47,34 %	2,00	15,57 %	0,00	0,00 %	14,85	9,08	6,08
SOUDAN	126,53	126,53	100 %	74,60	58,96 %	80,70	63,78 %	72,60	57,38 %	210,61	172,87	148,93
SWAZILAND	36,42	36,42	100 %	9,43	25,88 %	0,00	0,00 %	0,00	0,00 %	36,42	20,63	9,43

	Cotonou									Total		
	PIN	Enveloppe A				Enveloppe B						
		Décisions	En % du PIN	Paiements	En % du PIN	Décisions	En % du PIN	Paiements	En % du PIN	Décisions	Crédits délégués	Paiements
TANZANIE	411,20	411,20	100 %	227,05	55,22 %	4,55	1,11 %	3,64	0,89 %	415,75	329,51	230,69
TOGO	21,01	21,01	100 %	2,39	11,38 %	41,60	198,03 %	9,94	47,32 %	62,61	17,25	12,33
OUGANDA	271,53	271,53	100 %	83,00	30,57 %	38,60	14,22 %	21,26	7,83 %	313,04	265,53	107,02
NIGERIA	470,41	470,41	100 %	220,84	46,95 %	0,00	0,00 %	0,00	0,00 %	470,41	293,50	220,84
ZAMBIE	369,23	369,23	100 %	209,20	56,66 %	19,19	5,20 %	18,94	5,13 %	388,42	296,29	228,14
ZIMBABWE	32,19	32,19	100 %	12,50	38,84 %	24,30	75,50 %	4,24	13,16 %	56,49	36,75	16,74
RÉP. DÉMOCRATIQUE DU CONGO	432,39	432,39	100 %	206,47	47,75 %	99,96	23,12 %	43,65	10,09 %	533,38	355,47	250,30
* TOTAL AFRIQUE	8 794,87	8 794,85	100 %	4 000,20	45 %	993,33	11 %	541,27	6 %	9 806,43	6 915,68	4 549,68
ANTIGUA-ET-BARBUDA	7,25	7,25	100 %	3,35	46 %		0 %		0 %	7,25	6,56	3,35
BARBADE	12,23	12,23	100 %	4,40	36 %		0 %		0 %	12,23	11,81	4,40
BELIZE	7,75	7,75	100 %	1,78	23 %	1,00	13 %	0,58	7 %	8,75	4,38	2,36
BAHAMAS	6,98	6,98	100 %	0,08	1 %	0,60	9 %		0 %	7,58	0,08	0,08
RÉPUBLIQUE DOMINICAINE	122,00	122,00	100 %	59,11	48 %	36,48	30 %	7,94	7 %	158,48	129,34	67,05
DOMINIQUE	10,95	10,95	100 %	0,39	4 %	4,38	40 %		0 %	15,33	0,91	0,39
GRENADE	19,87	19,87	100 %	1,98	10 %	7,80	39 %	6,93	35 %	27,67	9,00	8,91
GUYANA	52,71	52,71	100 %	17,82	34 %	9,10	17 %	9,09	17 %	61,81	43,37	26,90
HAÏTI	113,47	113,47	100 %	66,69	59 %	167,13	147 %	53,08	47 %	280,60	185,43	119,77
JAMAÏQUE	50,73	50,73	100 %	9,57	19 %	28,20	56 %	26,06	51 %	79,06	52,07	35,63
SAINT-CHRISTOPHE-ET-NEVIS	6,17	6,17	100 %	1,13	18 %		0 %		0 %	6,17	3,47	1,13

	Cotonou									Total		
	PIN	Enveloppe A				Enveloppe B						
		Décisions	En % du PIN	Paiements	En % du PIN	Décisions	En % du PIN	Paiements	En % du PIN	Décisions	Crédits délégués	Paiements
SAINTE-LUCIE	19,05	19,05	100 %	0,35	2 %	4,68	25 %		0 %	23,73	0,51	0,35
SURINAME	46,94	46,94	100 %	12,13	26 %	0,70	1 %	0,69	1 %	47,84	38,68	12,90
SAINT-VINCENT-ET-LES-GRENA-DINES	14,64	14,64	100 %	2,23	15 %	4,40	30 %		0 %	19,04	5,73	2,23
TRINIDAD-ET-TOBAGO	35,73	35,73	100 %	6,24	17 %		0 %		0 %	35,73	33,77	6,24
* TOTAL CARAÏBES	526,46	526,46	100 %	187,26	36 %	264,47	50 %	104,37	20 %	791,27	525,12	291,71
FIDJI	23,64	23,52	100 %	14,81	63 %	2,10	9 %		0 %	25,63	22,48	14,81
KIRIBATI	8,80	8,80	100 %	3,19	36 %	2,20	25 %		0 %	11,00	8,52	3,19
PAPOUASIE-NOUVELLE-GUINÉE	81,53	81,53	100 %	9,10	11 %	25,94	32 %	0,20	0 %	107,47	23,90	9,30
ÎLES SALOMON	14,21	14,21	100 %	2,36	17 %	7,80	55 %		0 %	22,11	6,50	2,36
TONGA	5,80	5,80	100 %	3,13	54 %	1,90	33 %	0,77	13 %	7,70	4,46	3,90
TUVALU	4,47	4,47	100 %	4,41	99 %	0,70	16 %		0 %	5,17	4,44	4,41
VANUATU	15,15	15,15	100 %	7,51	50 %	3,30	22 %	3,17	21 %	18,45	14,91	10,68
SAMOA	21,94	21,94	100 %	4,37	20 %	2,10	10 %	0,26	1 %	24,04	7,92	4,63
NIUÉ	2,00	2,00	100 %	0,37	18 %	0,60	30 %	0,60	30 %	2,60	1,46	0,97
ÎLES COOK	2,90	2,90	100 %	2,45	84 %	0,60	21 %		0 %	3,50	2,47	2,45
MICRONÉSIE	4,80	4,80	100 %	0,56	12 %	1,40	29 %		0 %	6,20	2,04	0,56
ÎLES MARSHALL	3,50	3,50	100 %	1,06	30 %	1,10	31 %		0 %	4,60	2,09	1,06
NAURU	1,80	1,80	100 %	0,19	11 %	0,50	28 %		0 %	2,30	0,65	0,19
PALAU	2,00	2,00	100 %	0,26	13 %	0,60	30 %		0 %	2,60	0,90	0,26
TIMOR-ORIENTAL	18,00	18,00	100 %	1,11	0,06		0,00		0,00	18,00	6,87	1,11
* TOTAL PACIFIQUE	210,54	210,43	100 %	54,89	26 %	50,84	24 %	5,01	2 %	261,37	109,59	59,90

	Cotonou								Total			
	PIN	Enveloppe A				Enveloppe B				Décisions	Crédits délégués	Paiements
		Décisions	En % du PIN	Paiements	En % du PIN	Décisions	En % du PIN	Paiements	En % du PIN			
RÉGION AFRIQUE OCCIDENTALE	252,58	252,58	100 %	58,33	23 %	31,95	0 %		0 %	284,53	152,90	58,33
RÉGION AFRIQUE CENTRALE	64,07	64,07	100 %	18,61	29 %	16,14	0 %		0 %	80,21	35,05	18,61
RÉGION DES CARAÏBES	110,84	110,84	100 %	32,63	29 %	35,42	0 %		0 %	146,26	87,63	32,63
RÉGION DU PACIFIQUE	40,59	40,59	100 %	18,09	45 %		0 %		0 %	40,59	35,79	18,09
MULTI-RÉGIONAL (PALOP)	25,75	25,67	100 %	1,18	5 %		0 %		0 %	25,67	2,81	1,18
COOPÉRATION RÉGIONALE ACP	3 023,97	3 021,91	100 %	1 043,93	36 %		0 %		0 %	3 066,82	2 223,96	1 074,49
RÉGION ESA	288,93	288,91	100 %	71,76	25 %	48,92	0 %		0 %	337,83	251,82	71,76
RÉGION SADC	146,67	146,67	100 %	14,94	10 %	17,51	0 %		0 %	164,18	39,33	14,94
* TOTAL COOPÉR. RÉGIONALE ACP	3 953,40	3 951,24	100 %	1 259,47	32 %	149,94	4 %			4 146,09	2 829,29	1 290,02
TOUS PAYS ACP		176,00		134,24						177,67	168,88	134,74
FRAIS ADMINISTR.& FINANCIERS	322,44	90,00	28 %	88,82	28 %		0 %		0 %	383,44	366,05	346,82
* TOTAL ACP	13 807,71	13 748,99	100 %	5 724,88	41 %	1 458,58	11 %	650,65	5 %	15 566,28	10 914,60	6 672,87
MAYOTTE	24,32	24,24	100 %	0,41	2 %		0 %		0 %	24,24	1,19	0,41
NOUVELLE-CALÉDONIE	30,26	21,50	71 %	21,38	71 %		0 %		0 %	21,50	21,50	21,38
POLYNÉSIE FRANCAISE	20,93	12,01	57 %	4,47	21 %		0 %		0 %	12,01	11,79	4,47
SAINT-PIERRE-ET-MIQUELON	18,94	18,94	100 %	11,15	59 %		0 %		0 %	18,94	12,75	11,15
TERRES AUSTRALES FRANCAISES												
WALLIS & FUTUNA	16,99	16,99	100 %	0,62	4 %		0 %		0 %	16,99	0,86	0,62
* TOTAL PTOM FRANCAIS	111,45	93,69	84 %	38,03	34 %					93,69	48,09	38,03

	Cotonou								Total			
	PIN	Enveloppe A				Enveloppe B				Décisions	Crédits délégués	Paiements
		Décisions	En % du PIN	Paiements	En % du PIN	Décisions	En % du PIN	Paiements	En % du PIN			
ARUBA	11,68	11,66	100 %	4,87	42 %		0 %		0 %	11,66	9,75	4,87
ANTILLES NÉERLANDAISES	51,00	50,93	100 %	6,07	12 %		0 %		0 %	50,85	7,00	5,98
* TOTAL PTOM NÉERLANDAIS	62,68	62,60	100 %	10,93	17 %					62,51	16,75	10,85
ANGUILLA	12,25	12,24	100 %	3,50	29 %		0 %		0 %	12,24	8,29	3,50
CAÏMANS						7,00				7,00	3,46	
FALKLANDS	4,55	4,55	100 %	1,51	33 %		0 %		0 %	4,55	3,02	1,51
MONTSERRAT	23,27	23,27	100 %	7,22	31 %		0 %		0 %	23,27	16,48	7,22
PITCAIRN	2,35	2,35	100 %		0 %		0 %		0 %	2,35		
SAINTE-HÉLÈNE	17,94	17,94	100 %	6,65	37 %		0 %		0 %	17,94	15,62	6,65
TURKS & CAICOS	14,66	14,66	100 %	8,54	58 %		0 %		0 %	14,66	10,54	8,54
VIERGES (BRITANNIQUES)	1,00	1,00	100 %		0 %		0 %		0 %	1,00		
* TOTAL PTOM BRITANNIQUES	76,02	76,01	100 %	27,41	36 %	7,00	9 %			83,01	57,40	27,41
COOPÉRATION RÉGIONALE PTOM	49,58	49,58	100 %	4,09	8 %		0 %		0 %	49,61	6,66	4,12
* COOPÉRATION RÉGIONALE PTOM	49,58	49,58	100 %	4,09	8 %					49,61	6,66	4,12
TOUS PTOM	2,00		0 %		0 %		0 %		0 %	2,00	0,71	0,46
* TOTAL PTOM	301,74	281,88	93 %	80,47	27 %	7,00	2 %			290,82	129,61	80,87
* TOTAL ACP + PTOM	14 109,45	14 030,87	99 %	5 805,35	41 %	1 465,58	10 %	650,65	5 %	15 857,10	11 044,21	6 753,74

Tableau 3.3.2

9^e FED

Données annuelles 2007

SITUATION GLOBALE PAR ÉTAT

(En millions d'euros)

	Cotonou									Total		
	PIN	Enveloppe A				Enveloppe B				Décisions	Crédits délégués	Paiements
		Décisions	En % du PIN	Paiements	En % du PIN	Décisions	En % du PIN	Paiements	En % du PIN			
ANGOLA	145,18	0,17	0 %	28,24	19 %		0 %	1,87	1 %	0,17	12,93	30,11
BÉNIN	317,26	66,48	21 %	50,58	16 %		0 %		0 %	66,48	69,87	50,58
BURKINA	343,61	35,89	10 %	116,69	34 %		0 %		0 %	35,89	37,53	116,69
BOTSWANA	56,83	3,50	6 %	10,78	19 %		0 %		0 %	3,50	4,30	10,78
BURUNDI	214,17	51,39	24 %	29,73	14 %	- 4,12	-2 %	6,57	3 %	47,27	107,10	36,29
CENTRAFRIQUE	109,00	19,47	18 %	8,99	8 %	6,00	6 %	6,03	6 %	25,47	23,26	15,02
TCHAD	209,44	33,43	16 %	12,82	6 %	3,25	2 %	- 0,06	0 %	36,68	74,43	12,76
CAMEROUN	170,11	26,42	16 %	30,02	18 %	5,50	3 %	3,64	2 %	31,92	52,06	33,66
CONGO	117,00	22,38	19 %	24,50	21 %	0,50	0 %	0,61	1 %	22,88	7,24	25,11
COMORES	32,01	2,60	8 %	8,52	27 %	0,29	1 %	0,76	2 %	2,89	10,81	9,28
CAP-VERT	49,98	9,22	18 %	5,90	12 %		0 %		0 %	9,22	6,28	5,90
DJIBOUTI	40,60	19,90	49 %	1,86	5 %		0 %		0 %	19,90	5,78	1,86
GUINÉE ÉQUATORIALE	8,99	4,18	47 %	0,58	6 %		0 %		0 %	4,18	0,09	0,57
ÉRYTHRÉE	117,64	42,80	36 %	17,48	15 %	- 0,16	0 %	- 0,04	0 %	42,63	47,77	17,44
ÉTHIOPIE	541,07	168,82	31 %	161,93	30 %	20,20	4 %	14,09	3 %	188,66	242,26	176,02
GABON	34,35	4,41	13 %	2,27	7 %	1,10	3 %		0 %	5,51	6,94	2,27
GHANA	312,85	102,13	33 %	40,44	13 %	2,80	1 %		0 %	104,93	101,76	40,44
GAMBIE	52,74	6,63	13 %	5,86	11 %		0 %		0 %	6,54	2,02	5,82
GUINÉE-BISSAU	62,95	43,27	69 %	10,66	17 %	3,20	5 %	3,20	5 %	45,82	15,33	13,81
GUINÉE	90,83	68,02	75 %	6,87	8 %	15,00	17 %	0,39	0 %	83,02	8,99	7,26

	Cotonou									Total		
	PIN	Enveloppe A				Enveloppe B						
		Décisions	En % du PIN	Paiements	En % du PIN	Décisions	En % du PIN	Paiements	En % du PIN	Décisions	Crédits délégués	Paiements
CÔTE D'IVOIRE	5,69	-0,23	-4 %	1,89	33 %	- 1,44	-25 %	16,55	291 %	- 1,67	27,67	18,44
KENYA	290,01	69,11	24 %	61,75	21 %		0 %	4,72	2 %	69,11	29,27	66,47
LIBERIA	101,36	41,44	41 %	5,96	6 %		0 %	3,45	3 %	41,44	-0,14	9,41
LESOTHO	103,79	39,25	38 %	9,43	9 %		0 %		0 %	39,25	20,49	9,43
MADAGASCAR	452,12	67,57	15 %	100,81	22 %		0 %	0,86	0 %	67,57	43,63	101,60
MALAWI	249,00	17,53	7 %	25,40	10 %	10,00	4 %	10,46	4 %	27,53	58,05	36,17
MAURICE	67,26	13,45	20 %	11,30	17 %	0,22	0 %	- 0,03	0 %	13,51	21,59	11,29
MAURITANIE	121,76	17,27	14 %	25,07	21 %	- 1,84	-2 %	6,87	6 %	15,37	7,46	31,94
MALI	415,87	30,90	7 %	109,18	26 %	0,58	0 %	- 1,94	0 %	31,48	47,07	107,24
MOZAMBIQUE	436,93	91,06	21 %	100,18	23 %	- 0,97	0 %	0,57	0 %	89,27	138,56	102,89
NAMIBIE	97,60	14,09	14 %	17,38	18 %		0 %	- 0,19	0 %	14,09	21,66	17,19
NIGER	354,24	17,50	5 %	54,72	15 %	- 0,67	0 %	0,35	0 %	16,84	48,79	55,06
RWANDA	218,24	38,65	18 %	43,56	20 %		0 %		0 %	38,65	48,81	44,68
SÉNÉGAL	289,75	55,20	19 %	45,12	16 %	5,60	2 %	- 0,83	0 %	60,79	109,05	44,29
SEYCHELLES	4,59	0,09	2 %	0,22	5 %		0 %	0,21	5 %	0,09	0,63	0,43
SIERRA LEONE	182,14	43,23	24 %	26,65	15 %	- 0,77	0 %	6,81	4 %	42,46	1,95	33,46
SOMALIE	194,18	39,09	20 %	23,52	12 %		0 %		0 %	37,10	9,42	23,41
SÃO TOMÉ E PRÍNCIPE	12,85	3,45	27 %	2,43	19 %	2,00	16 %		0 %	5,45	1,37	2,43
SOUDAN	126,53	20,88	17 %	22,69	18 %	22,00	17 %	25,08	20 %	40,34	38,85	48,53
SWAZILAND	36,42	3,30	9 %	3,80	10 %		0 %		0 %	3,30	9,25	3,80

	Cotonou									Total		
	PIN	Enveloppe A				Enveloppe B						
		Décisions	En % du PIN	Paiements	En % du PIN	Décisions	En % du PIN	Paiements	En % du PIN	Décisions	Crédits délégués	Paiements
TANZANIE	411,20	38,32	9 %	65,11	16 %		0 %	3,64	1 %	38,32	66,82	68,75
TOGO	21,01	17,70	84 %	1,89	9 %	41,60	198 %	9,94	47 %	59,30	16,46	11,84
OUGANDA	271,53	4,53	2 %	19,96	7 %		0 %	7,03	3 %	4,52	100,08	28,54
NIGERIA	470,41	113,30	24 %	30,83	7 %		0 %		0 %	113,30	38,45	30,83
ZAMBIE	369,23	17,49	5 %	44,93	12 %		0 %	0,68	0 %	17,49	84,59	45,61
ZIMBABWE	32,19	14,73	46 %	7,27	23 %	8,50	26 %	4,24	13 %	23,23	27,73	11,50
RÉP. DÉMOCRATIQUE DU CONGO	432,39	66,47	15 %	17,65	4 %	- 0,94	0 %	17,09	4 %	63,83	82,82	34,64
* TOTAL AFRIQUE	8 794,87	1 626,50	18 %	1 453,42	17 %	137,42	2 %	152,61	2 %	1 755,54	1 937,11	1 611,57
ANTIGUA-ET-BARBUDA	7,25	0,06	1 %	1,83	25 %		0 %		0 %	0,06	0,77	1,83
BARBADE	12,23		0 %	2,84	23 %		0 %		0 %		0,15	2,84
BELIZE	7,75	0,20	3 %	1,22	16 %		0 %	0,08	1 %	0,20	0,42	1,30
BAHAMAS	6,98		0 %		0 %		0 %		0 %			
RÉPUBLIQUE DOMINICAINE	122,00	-0,41	0 %	54,85	45 %	- 0,02	0 %	3,92	3 %	- 0,43	65,18	58,76
DOMINIQUE	10,95	9,28	85 %	0,12	1 %	4,38	40 %		0 %	13,66	0,57	0,12
GRENADE	19,87	10,84	55 %	0,15	1 %		0 %		0 %	10,84	0,10	0,15
GUYANA	52,71	30,15	57 %	2,70	5 %		0 %		0 %	30,15	14,93	2,70
HAÏTI	113,47	7,73	7 %	20,19	18 %	58,78	52 %	25,48	22 %	66,51	38,47	45,66
JAMAÏQUE	50,73	27,41	54 %	5,17	10 %		0 %	0,02	0 %	27,35	4,64	5,20
SAINT-CHRISTOPHE-ET-NEVIS	6,17	2,49	40 %	0,56	9 %		0 %		0 %	2,49	-0,05	0,56

	Cotonou									Total		
	PIN	Enveloppe A				Enveloppe B						
		Décisions	En % du PIN	Paiements	En % du PIN	Décisions	En % du PIN	Paiements	En % du PIN	Décisions	Crédits délégués	Paiements
SAINTE-LUCIE	19,05	0 %	0,05	0 %	3,00	16 %		0 %	3,00	0,18	0,05	
SURINAME	46,94	7,09	15 %	10,69	23 %		0 %	0,13	7,09	1,26	10,90	
SAINT-VINCENT-ET-LES-GRENA-DINES	14,64	7,27	50 %	1,53	10 %	4,40	30 %		11,67	0,19	1,53	
TRINIDAD-ET-TOBAGO	35,73	0,22	1 %	5,41	15 %		0 %		0,22	31,65	5,41	
* TOTAL CARAÏBES	526,46	102,33	19 %	107,30	20 %	70,54	13 %	29,63	172,81	158,44	137,00	
FIDJI	23,64	0,62	3 %	6,02	25 %	2,10	9 %		2,61	4,25	6,02	
KIRIBATI	8,80		0 %	2,29	26 %	2,20	25 %		2,20	0,58	2,29	
PAPOUASIE-NOUVELLE-GUINÉE	81,53	23,94	29 %	3,05	4 %	25,74	32 %		49,68	7,32	3,05	
ÎLES SALOMON	14,21	5,58	39 %	1,53	11 %	7,80	55 %		13,38	3,80	1,53	
TONGA	5,80	2,30	40 %	0,10	2 %	1,01	17 %		3,31	0,22	0,10	
TUVALU	4,47		0 %	0,98	22 %	0,70	16 %		0,70	-0,00	0,98	
VANUATU	15,15	5,05	33 %	2,48	16 %		0 %	0,30	5,05	3,27	2,78	
SAMOA	21,94	1,04	5 %	0,86	4 %	1,16	5 %	0,26	2,20	0,73	1,12	
NIUÉ	2,00		0 %	0,27	13 %		0 %	0,08		0,53	0,35	
ÎLES COOK	2,90	0,40	14 %	0,27	9 %	0,60	21 %		1,00	0,00	0,27	
MICRONÉSIE	4,80	0,72	15 %	0,50	11 %	1,40	29 %		2,12	1,68	0,50	
ÎLES MARSHALL	3,50	0,70	20 %	1,03	29 %	1,10	31 %		1,80	1,90	1,03	
NAURU	1,80	0,27	15 %	0,18	10 %	0,50	28 %		0,77	0,54	0,18	
PALAU	2,00	0,30	15 %	0,24	12 %	0,60	30 %		0,90	0,77	0,24	
TIMOR-ORIENTAL	18,00	18,00	100 %	1,11	6 %		0 %		18,00	6,87	1,11	
* TOTAL PACIFIQUE	210,54	58,93	28 %	20,90	10 %	44,91	21 %	0,64	103,72	32,46	21,54	

	Cotonou									Total		
	PIN	Enveloppe A				Enveloppe B						
		Décisions	En % du PIN	Paiements	En % du PIN	Décisions	En % du PIN	Paiements	En % du PIN	Décisions	Crédits délégués	Paiements
RÉGION AFRIQUE OCCIDENTALE	252,58	3,08	14 %	44,52	18 %	31,95	13 %		0 %	35,02	104,86	44,52
RÉGION AFRIQUE CENTRALE	64,07	-0,13	25 %	9,51	15 %	16,14	25 %		0 %	16,01	17,60	9,51
RÉGION DES CARAÏBES	110,84	11,69	43 %	23,79	21 %	35,42	32 %		0 %	47,12	46,87	23,79
RÉGION DU PACIFIQUE	40,59	8,44	21 %	7,41	18 %		0 %		0 %	8,44	4,69	7,41
MULTI-RÉGIONAL (PALOP)	25,75	19,70	76 %	1,09	4 %		0 %		0 %	19,70	1,54	1,09
COOPÉRATION RÉGIONALE ACP	3 023,97	781,63	27 %	222,83	8 %		0 %		0 %	819,31	730,77	252,19
RÉGION ESA	288,93	100,09	52 %	37,54	13 %	48,92	17 %		0 %	149,01	125,49	37,54
RÉGION SADC	146,67	59,60	53 %	8,74	6 %	17,51	12 %		0 %	77,11	11,22	8,74
* TOTAL COOPÉR. RÉGIONALE ACP	3 953,40	984,10	25 %	355,43	9 %	149,94	4 %			1 171,72	1 043,03	384,80
TOUS PAYS ACP		67,00		42,40						67,00	60,26	42,40
FRAIS ADMINISTR.& FINANCIERS	322,44		0 %	25,92	8 %		0 %		0 %	39,57	70,84	63,98
* TOTAL ACP	13 807,71	2 838,85	21 %	2 005,37	15 %	402,81	3 %	182,87	1 %	3 310,35	3 302,15	2 261,29
MAYOTTE	24,32	20,53	84 %	0,41	2 %		0 %	0,00	0 %	20,53	1,10	0,41
NOUVELLE-CALÉDONIE	30,26		0 %	4,03	13 %		0 %	0,00	0 %			4,03
POLYNÉSIE FRANCAISE	20,93	-2,02	-10 %	2,29	11 %		0 %	0,00	0 %	- 2,02	3,51	2,29
SAINT-PIERRE-ET-MIQUELON	18,94	6,13	32 %	5,10	27 %		0 %	0,00	0 %	6,13		5,10
TERRES AUSTRALES FRANCAISES								0,00				
WALLIS & FUTUNA	16,99	16,32	96 %	0,04	0 %		0 %	0,00	0 %	16,32	0,22	0,04
* TOTAL PTOM FRANCAIS	111,45	40,97	37 %	11,86	11 %					40,97	4,83	11,86

	Cotonou									Total		
	PIN	Enveloppe A				Enveloppe B						
		Décisions	En % du PIN	Paiements	En % du PIN	Décisions	En % du PIN	Paiements	En % du PIN	Décisions	Crédits délégués	Paiements
ARUBA	11,68	1,43	12 %	3,94	34 %		0 %	0,00	0 %	1,43	2,26	3,94
ANTILLES NÉERLANDAISES	51,00	42,29	83 %	0,35	1 %		0 %	0,00	0 %	42,29	0,29	0,35
* TOTAL PTOM NÉERLANDAIS	62,68	43,72	70 %	4,29	7 %					43,72	2,55	4,29
ANGUILLA	12,25	3,95	32 %		0 %		0 %	0,00	0 %	3,95		
CAÏMANS						3,30		0,00		3,30	3,46	
FALKLANDS	4,55	1,50	33 %	1,51	33 %		0 %	0,00	0 %	1,50	3,02	1,51
MONTSERRAT	23,27	6,57	28 %	2,21	9 %		0 %	0,00	0 %	6,57	0,52	2,21
PITCAIRN	2,35	2,35	100 %	—	0 %		0 %	0,00	0 %	2,35		
SAINTE-HÉLÈNE	17,94	2,20	12 %	2,50	14 %		0 %	0,00	0 %	2,20		2,50
TURKS & CAICOS	14,66	4,00	27 %	8,52	58 %		0 %	0,00	0 %	4,00		8,52
VIERGES (BRITANNIQUES)	1,00	1,00	100 %		0 %		0 %	0,00	0 %	1,00		
* TOTAL PTOM BRITANNIQUES	76,02	21,58	28 %	14,73	19 %	3,30	4 %			24,88	7,00	14,73
COOPÉRATION RÉGIONALE PTOM	49,58	35,26	71 %	1,53	3 %		0 %	0,00	0 %	35,19	0,39	1,55
* COOPÉRATION RÉGIONALE PTOM	49,58	35,26	71 %	1,53	3 %					35,19	0,39	1,55
TOUS PTOM	2,00		0 %		0 %		0 %	0,00	0 %		0,41	0,16
* TOTAL PTOM	301,74	141,53	47 %	32,42	11 %	3,30	1 %			144,76	15,18	32,60
* TOTAL ACP + PTOM	14 109,45	2 980,38	21 %	2 037,79	14 %	406,11	3 %	182,87	1 %	3 455,11	3 317,33	2 293,89

Tableau 3.3.3

9^e FED

Décisions cumulées 2007

SITUATION PAR INSTRUMENT ET PAR ÉTAT

(En millions d'euros)

	Cotonou							Lomé		Contributions volontaires à la facilité de soutien à la paix	Total état
	Enveloppe A			Enveloppe B				Frais de mise en œuvre	Transferts du 6 ^e FED		
	Soutien macroéconomique	Politiques sectorielles	Total env. A	Aide d'urgence	Allègement dette	Compensation perte recettes d'exportation	Total env. B				
ANGOLA		145,18	145,18	26,80			26,80				171,98
BÉNIN	111,15	206,11	317,26	1,05			1,05				318,31
BURKINA	187,00	156,61	343,61								343,61
BOTSWANA		56,83	56,83			8,06	8,06				64,89
BURUNDI	65,61	148,56	214,17	38,95	7,60	5,86	52,41				266,58
CENTRAFRIQUE	11,60	97,40	109,00	3,35	1,60	4,40	9,35				118,35
TCHAD	23,25	186,19	209,44	18,05			18,05				227,49
CAMEROUN		170,11	170,11	8,20			8,20				178,31
CONGO	28,45	88,55	117,00	4,60	2,00		6,60				123,60
COMORES		32,01	32,01	6,25			6,25				38,25
CAP-VERT	14,20	35,78	49,98	5,81			5,81				55,79
DJIBOUTI		40,60	40,60						0,75		41,35
GUINÉE ÉQUATORIALE		8,99	8,99						0,00		8,99
ÉRYTHRÉE		117,64	117,64	0,46			0,46				118,10
ÉTHIOPIE	58,27	482,80	541,07	51,03			51,03				592,10
GABON		34,35	34,35	1,10			1,10				35,45
GHANA	104,21	208,64	312,85	2,80			2,80		0,20		315,85
GAMBIE		52,74	52,74			1,80	1,80		0,01		54,55
GUINÉE-BISSAU	9,90	53,05	62,95			3,20	3,20		0,05		66,20
GUINÉE		90,82	90,82	29,05			29,05		0,47		120,34

(En millions d'euros)

	Cotonou							Lome	Contributions volontaires à la facilité de soutien à la paix	Total état	
	Enveloppe A			Enveloppe B				Frais de mise en œuvre			Transferts du 6 ^e FED
	Soutien macroéconomique	Politiques sectorielles	Total env. A	Aide d'urgence	Allègement dette	Compensation perte recettes d'exportation	Total env. B				
CÔTE D'IVOIRE		5,69	5,69	206,36			206,36			212,04	
KENYA	125,00	165,01	290,01	26,60			26,60			316,60	
LIBERIA	3,50	97,86	101,36	24,00			24,00	0,43		125,79	
LESOTHO		103,79	103,79							103,79	
MADAGASCAR	86,00	366,12	452,12	6,38			6,38	0,15		458,65	
MALAWI	60,10	188,90	249,00	11,30		10,00	21,30	0,43		270,73	
MAURICE	8,74	58,52	67,26	0,28		0,44	0,72	0,09		68,07	
MAURITANIE		121,76	121,76	5,66		21,60	27,26			149,02	
MALI	122,50	293,37	415,87	41,20		1,11	42,31			458,18	
MOZAMBIQUE	149,92	287,01	436,93	6,03			6,03	6,84		449,79	
NAMIBIE		97,60	97,60	0,80			0,80			98,40	
NIGER	165,65	188,60	354,24	20,13			20,13			374,38	
RWANDA	101,57	116,67	218,24					1,61		219,85	
SÉNÉGAL	53,00	236,75	289,75	11,60			11,60	0,02		301,36	
SEYCHELLES		4,59	4,59	0,70			0,70			5,29	
SIERRA LEONE	62,00	120,14	182,14	31,33		24,90	56,23			238,37	
SOMALIE		194,18	194,18					- 0,12		194,06	
SÃO TOMÉ E PRÍNCIPE		12,85	12,85	2,00			2,00			14,85	
SOUDAN		126,53	126,53	80,70			80,70	3,38		210,61	
SWAZILAND		36,42	36,42							36,42	

	Cotonou							Lome	Contributions volontaires à la facilité de soutien à la paix	Total état	
	Enveloppe A			Enveloppe B				Frais de mise en œuvre			Transferts du 6 ^e FED
	Soutien macroéconomique	Politiques sectorielles	Total env. A	Aide d'urgence	Allègement dette	Compensation perte recettes d'exportation	Total env. B				
TANZANIE	186,50	224,70	411,20	4,55			4,55			415,75	
TOGO	3,03	17,97	21,01	41,60			41,60			62,61	
OUGANDA	88,05	183,48	271,53	38,60			38,60		2,91	313,04	
NIGERIA		470,41	470,41							470,41	
ZAMBIE	180,20	189,03	369,23	7,70		11,49	19,19			388,42	
ZIMBABWE		32,19	32,19	24,30			24,30			56,49	
RÉP. DÉMOCRATIQUE DU CONGO	105,70	326,69	432,39	99,96			99,96		1,03	533,38	
* TOTAL AFRIQUE	2 115,10	6 679,75	8 794,85	889,27	11,20	92,86	993,33		18,25	9 806,43	
ANTIGUA-ET-BARBUDA		7,25	7,25							7,25	
BARBADE		12,23	12,23							12,23	
BELIZE		7,75	7,75	1,00			1,00			8,75	
BAHAMAS		6,98	6,98	0,60			0,60			7,58	
RÉPUBLIQUE DOMINICAINE	86,20	35,80	122,00	16,50		19,98	36,48			158,48	
DOMINIQUE	6,40	4,55	10,95			4,38	4,38			15,33	
GRENADE	10,00	9,87	19,87	7,80			7,80			27,67	
GUYANA	26,67	26,05	52,71	0,70		8,40	9,10			61,81	
HAÏTI	4,04	109,43	113,47	167,13			167,13			280,60	
JAMAÏQUE	2,50	48,23	50,73	26,20		2,00	28,20		0,14	79,06	
SAINT-CHRISTOPHE-ET-NEVIS		6,17	6,17							6,17	

	Cotonou							Lome	Contributions volontaires à la facilité de soutien à la paix	Total état	
	Enveloppe A			Enveloppe B				Frais de mise en œuvre			Transferts du 6 ^e FED
	Soutien macroéconomique	Politiques sectorielles	Total env. A	Aide d'urgence	Allègement dette	Compensation perte recettes d'exportation	Total env. B				
SAINTE-LUCIE		19,05	19,05			4,68	4,68			23,73	
SURINAME		46,94	46,94	0,70			0,70	0,21		47,84	
SAINT-VINCENT-ET-LES-GRENA-DINES		14,64	14,64			4,40	4,40			19,04	
TRINIDAD-ET-TOBAGO	27,30	8,43	35,73							35,73	
* TOTAL CARAÏBES	163,11	363,36	526,46	220,63		43,84	264,47	0,34		791,27	
FIDJI		23,52	23,52	2,10			2,10	0,01		25,63	
KIRIBATI		8,80	8,80	2,20			2,20			11,00	
PAPOUASIE-NOUVELLE-GUINÉE		81,53	81,53	3,50		22,44	25,94			107,47	
ÎLES SALOMON		14,21	14,21	0,55		7,25	7,80	0,10		22,11	
TONGA		5,80	5,80	1,90			1,90			7,70	
TUVALU		4,47	4,47	0,70			0,70			5,17	
VANUATU		15,15	15,15	1,60		1,70	3,30			18,45	
SAMOA		21,94	21,94	0,02		2,08	2,10			24,04	
NIUÉ		2,00	2,00	0,60			0,60			2,60	
ÎLES COOK		2,90	2,90	0,60			0,60			3,50	
MICRONÉSIE		4,80	4,80	1,40			1,40			6,20	
ÎLES MARSHALL		3,50	3,50	1,10			1,10			4,60	
NAURU		1,80	1,80	0,50			0,50			2,30	
PALAU		2,00	2,00	0,60			0,60			2,60	
TIMOR-ORIENTAL		18,00	18,00							18,00	
* TOTAL PACIFIQUE		210,43	210,43	17,37		33,47	50,84	0,11		261,37	

(En millions d'euros)

	Cotonou							Lome	Contributions volontaires à la facilité de soutien à la paix	Total état	
	Enveloppe A			Enveloppe B				Frais de mise en œuvre			Transferts du 6 ^e FED
	Soutien macroéconomique	Politiques sectorielles	Total env. A	Aide d'urgence	Allègement dette	Compensation perte recettes d'exportation	Total env. B				
RÉGION AFRIQUE OCCIDENTALE			252,58				31,95			284,53	
RÉGION AFRIQUE CENTRALE			64,07				16,14			80,21	
RÉGION DES CARAÏBES			110,84				35,42			146,26	
RÉGION DU PACIFIQUE			40,59							40,59	
MULTI-RÉGIONAL (PALOP)			25,67							25,67	
COOPÉRATION RÉGIONALE ACP			3 021,91					5,75	39,17	3 066,82	
RÉGION ESA			288,91				48,92			337,83	
RÉGION SADC			146,67				17,51			164,18	
* TOTAL COOPÉR. RÉGIONALE ACP			3 951,24				149,94	5,75	39,17	4 146,09	
TOUS PAYS ACP			176,00					1,67		177,67	
FRAIS ADMINISTR.& FINANCIERS			90,00				293,44			383,44	
* TOTAL ACP	2 278,21	7 253,54	13 748,99	1 127,27	11,20	170,17	1 458,58	293,44	26,11	15 566,28	
MAYOTTE		24,24	24,24							24,24	
NOUVELLE-CALÉDONIE		21,50	21,50							21,50	
POLYNÉSIE FRANCAISE		12,01	12,01							12,01	
SAINT-PIERRE-ET-MIQUELON		18,94	18,94							18,94	
TERRES AUSTRALES FRANCAISES											
WALLIS & FUTUNA		16,99	16,99							16,99	
* TOTAL PTOM FRANCAIS		93,69	93,69							93,69	

31.10.2008

FR

Journal officiel de l'Union européenne

195

	Cotonou							Lome	Contributions volontaires à la facilité de soutien à la paix	Total état	
	Enveloppe A			Enveloppe B				Frais de mise en œuvre			Transferts du 6 ^e FED
	Soutien macroéconomique	Politiques sectorielles	Total env. A	Aide d'urgence	Allègement dette	Compensation perte recettes d'exportation	Total env. B				
ARUBA		11,66	11,66							11,66	
ANTILLES NÉERLANDAISES		50,93	50,93					- 0,09		50,85	
* TOTAL PTOM NÉERLANDAIS		62,60	62,60					- 0,09		62,51	
ANGUILLA		12,24	12,24							12,24	
CAÏMANS				7,00			7,00			7,00	
FALKLANDS		4,55	4,55							4,55	
MONTSERRAT		23,27	23,27							23,27	
PITCAIRN		2,35	2,35							2,35	
SAINTE-HÉLÈNE		17,94	17,94							17,94	
TURKS & CAICOS	14,64	0,02	14,66					0,00		14,66	
VIERGES (BRITANNIQUES)		1,00	1,00							1,00	
* TOTAL PTOM BRITANNIQUES	14,64	61,38	76,01	7,00			7,00	0,00		83,01	
COOPÉRATION RÉGIONALE PTOM			49,58					0,03		49,61	
* COOPÉRATION RÉGIONALE PTOM			49,58					0,03		49,61	
TOUS PTOM								2,00		2,00	
* TOTAL PTOM	14,64	217,66	281,88	7,00			7,00	2,00	- 0,06	290,82	
* TOTAL ACP + PTOM	2 292,84	7 471,20	14 030,87	1 134,27	11,20	170,17	1 465,58	295,44	26,05	15 857,10	

Tableau 3.3.4

9^e FED

Décisions annuelles 2007

SITUATION PAR INSTRUMENT ET PAR ÉTAT

(En millions d'euros)

	Cotonou							Lomé		Contributions volontaires à la facilité de soutien à la paix	Total état
	Enveloppe A			Enveloppe B				Frais de mise en œuvre	Transferts du 6 ^e FED		
	Soutien macroéconomique	Politiques sectorielles	Total env. A	Aide d'urgence	Allègement dette	Compensation perte recettes d'exportation	Total env. B				
ANGOLA		0,17	0,17								0,17
BÉNIN	37,75	28,73	66,48								66,48
BURKINA	20,50	15,39	35,89								35,89
BOTSWANA		3,50	3,50								3,50
BURUNDI	27,63	23,76	51,39	4,12			4,12				47,27
CENTRAFRIQUE	7,60	11,87	19,47		1,60	4,40	6,00				25,47
TCHAD	0,55	33,98	33,43	3,25			3,25				36,68
CAMEROUN		26,42	26,42	5,50			5,50				31,92
CONGO		22,38	22,38	0,50			0,50				22,88
COMORES		2,60	2,60	0,29			0,29				2,89
CAP-VERT	1,70	7,52	9,22								9,22
DJIBOUTI		19,90	19,90								19,90
GUINÉE ÉQUATORIALE		4,18	4,18								4,18
ÉRYTHRÉE		42,80	42,80	0,16			0,16				42,63
ÉTHIOPIE		168,82	168,82	20,20			20,20		0,36		188,66
GABON		4,41	4,41	1,10			1,10				5,51
GHANA	49,00	53,13	102,13	2,80			2,80				104,93
GAMBIE		6,63	6,63						0,08		6,54
GUINÉE-BISSAU	3,90	39,37	43,27			3,20	3,20		0,65		45,82
GUINÉE		68,02	68,02	15,00			15,00				83,02

(En millions d'euros)

	Cotonou							Lome	Contributions volontaires à la facilité de soutien à la paix	Total état	
	Enveloppe A			Enveloppe B				Frais de mise en œuvre			Transferts du 6 ^e FED
	Soutien macroéconomique	Politiques sectorielles	Total env. A	Aide d'urgence	Allègement dette	Compensation perte recettes d'exportation	Total env. B				
CÔTE D'IVOIRE		0,23	0,23	1,44			1,44			1,67	
KENYA		69,11	69,11							69,11	
LIBERIA	3,50	37,94	41,44							41,44	
LESOTHO		39,25	39,25							39,25	
MADAGASCAR	31,00	36,57	67,57							67,57	
MALAWI	15,40	32,93	17,53			10,00	10,00			27,53	
MAURICE	8,74	4,71	13,45	0,22		0,44	0,22		0,16	13,51	
MAURITANIE		17,27	17,27	1,84			1,84		0,06	15,37	
MALI	2,50	28,40	30,90	0,58			0,58			31,48	
MOZAMBIQUE	42,92	48,14	91,06	0,97			0,97		0,82	89,27	
NAMIBIE		14,09	14,09							14,09	
NIGER		17,50	17,50	0,67			0,67			16,84	
RWANDA	18,00	20,65	38,65							38,65	
SÉNÉGAL		55,20	55,20	5,60			5,60			60,79	
SEYCHELLES		0,09	0,09							0,09	
SIERRA LEONE	12,00	31,23	43,23	0,67		0,10	0,77			42,46	
SOMALIE		39,09	39,09						1,99	37,10	
SÃO TOMÉ E PRÍNCIPE		3,45	3,45	2,00			2,00			5,45	
SOUDAN		20,88	20,88	22,00			22,00		2,54	40,34	
SWAZILAND		3,30	3,30							3,30	

(En millions d'euros)

	Cotonou							Lome	Contributions volontaires à la facilité de soutien à la paix	Total état	
	Enveloppe A			Enveloppe B				Frais de mise en œuvre			Transferts du 6 ^e FED
	Soutien macroéconomique	Politiques sectorielles	Total env. A	Aide d'urgence	Allègement dette	Compensation perte recettes d'exportation	Total env. B				
TANZANIE	30,00	8,32	38,32							38,32	
TOGO	3,03	14,67	17,70	41,60			41,60			59,30	
OUGANDA	3,96	8,49	4,53					0,01		4,52	
NIGERIA		113,30	113,30							113,30	
ZAMBIE		17,49	17,49							17,49	
ZIMBABWE		14,73	14,73	8,50			8,50			23,23	
RÉP. DÉMOCRATIQUE DU CONGO	0,30	66,76	66,47	0,94			0,94	1,70		63,83	
* TOTAL AFRIQUE	279,58	1 346,92	1 626,50	117,88	1,60	17,94	137,42	8,38		1 755,54	
ANTIGUA-ET-BARBUDA		0,06	0,06							0,06	
BARBADE											
BELIZE		0,20	0,20							0,20	
BAHAMAS											
RÉPUBLIQUE DOMINICAINE		0,41	0,41	10,00		10,02	0,02			0,43	
DOMINIQUE	6,40	2,88	9,28			4,38	4,38			13,66	
GRENADE	10,00	0,84	10,84							10,84	
GUYANA	11,77	18,38	30,15							30,15	
HAÏTI	4,04	3,69	7,73	58,78			58,78			66,51	
JAMAÏQUE	2,50	24,91	27,41					0,06		27,35	
SAINT-CHRISTOPHE-ET-NEVIS		2,49	2,49							2,49	

	Cotonou						Lome	Contributions volontaires à la facilité de soutien à la paix	Total état	
	Enveloppe A			Enveloppe B			Frais de mise en œuvre			Transferts du 6 ^e FED
	Soutien macroéconomique	Politiques sectorielles	Total env. A	Aide d'urgence	Allègement dette	Compensation perte recettes d'exportation				
SAINTE-LUCIE						3,00	3,00			3,00
SURINAME		7,09	7,09							7,09
SAINT-VINCENT-ET-LES-GRENA-DINES		7,27	7,27			4,40	4,40			11,67
TRINIDAD-ET-TOBAGO		0,22	0,22							0,22
* TOTAL CARAÏBES	34,71	67,62	102,33	68,78		1,76	70,54		0,06	172,81
FIDJI		0,62	0,62	2,10			2,10	0,12		2,61
KIRIBATI				2,20			2,20			2,20
PAPOUASIE-NOUVELLE-GUINÉE		23,94	23,94	3,30		22,44	25,74			49,68
ÎLES SALOMON		5,58	5,58	0,55		7,25	7,80			13,38
TONGA		2,30	2,30	1,01			1,01			3,31
TUVALU				0,70			0,70			0,70
VANUATU		5,05	5,05							5,05
SAMOA		1,04	1,04	0,02		1,14	1,16			2,20
NIUÉ										
ÎLES COOK		0,40	0,40	0,60			0,60			1,00
MICRONÉSIE		0,72	0,72	1,40			1,40			2,12
ÎLES MARSHALL		0,70	0,70	1,10			1,10			1,80
NAURU		0,27	0,27	0,50			0,50			0,77
PALAU		0,30	0,30	0,60			0,60			0,90
TIMOR-ORIENTAL		18,00	18,00							18,00
* TOTAL PACIFIQUE		58,93	58,93	14,08		30,83	44,91		0,12	103,72

	Cotonou							Lome	Contributions volontaires à la facilité de soutien à la paix	Total état	
	Enveloppe A			Enveloppe B				Frais de mise en œuvre			Transferts du 6 ^e FED
	Soutien macroéconomique	Politiques sectorielles	Total env. A	Aide d'urgence	Allègement dette	Compensation perte recettes d'exportation	Total env. B				
RÉGION AFRIQUE OCCIDENTALE			3,08				31,95			35,02	
RÉGION AFRIQUE CENTRALE			0,13				16,14			16,01	
RÉGION DES CARAÏBES			11,69				35,42			47,12	
RÉGION DU PACIFIQUE			8,44							8,44	
MULTI-RÉGIONAL (PALOP)			19,70							19,70	
COOPÉRATION RÉGIONALE ACP			781,63					1,48	39,17	819,31	
RÉGION ESA			100,09				48,92			149,01	
RÉGION SADC			59,60				17,51			77,11	
* TOTAL COOPÉR. RÉGIONALE ACP			984,10				149,94	1,48	39,17	1 171,72	
TOUS PAYS ACP			67,00							67,00	
FRAIS ADMINISTR.& FINANCIERS							39,57			39,57	
* TOTAL ACP	314,29	1 473,47	2 838,85	200,74	1,60	50,53	402,81	39,57	10,03	3 310,35	
MAYOTTE		20,53	20,53							20,53	
NOUVELLE-CALÉDONIE											
POLYNÉSIE FRANCAISE		2,02	2,02							2,02	
SAINT-PIERRE-ET-MIQUELON		6,13	6,13							6,13	
TERRES AUSTRALES FRANCAISES											
WALLIS & FUTUNA		16,32	16,32							16,32	
* TOTAL PTOM FRANCAIS		40,97	40,97							40,97	

	Cotonou							Lome	Contributions volontaires à la facilité de soutien à la paix	Total état	
	Enveloppe A			Enveloppe B				Frais de mise en œuvre			Transferts du 6 ^e FED
	Soutien macroéconomique	Politiques sectorielles	Total env. A	Aide d'urgence	Allègement dette	Compensation perte recettes d'exportation	Total env. B				
ARUBA		1,43	1,43							1,43	
ANTILLES NÉERLANDAISES		42,29	42,29							42,29	
* TOTAL PTOM NÉERLANDAIS		43,72	43,72							43,72	
ANGUILLA		3,95	3,95							3,95	
CAÏMANS				3,30			3,30			3,30	
FALKLANDS		1,50	1,50							1,50	
MONTSERRAT		6,57	6,57							6,57	
PITCAIRN		2,35	2,35							2,35	
SAINTE-HÉLÈNE		2,20	2,20							2,20	
TURKS & CAICOS	4,00	0,00	4,00							4,00	
VIERGES (BRITANNIQUES)		1,00	1,00							1,00	
* TOTAL PTOM BRITANNIQUES	4,00	17,58	21,58	3,30			3,30			24,88	
COOPÉRATION RÉGIONALE PTOM			35,26						0,07	35,19	
* COOPÉRATION RÉGIONALE PTOM			35,26						0,07	35,19	
TOUS PTOM											
* TOTAL PTOM	4,00	102,27	141,53	3,30			3,30		0,07	144,76	
* TOTAL ACP + PTOM	318,29	1 575,74	2 980,38	204,04	1,60	50,53	406,11	39,57	10,10	3 455,11	

Tableau 3.3.5

9^e FED

Crédits délégués cumulés 2007

SITUATION PAR INSTRUMENT ET PAR ÉTAT

(En millions d'euros)

	Cotonou							Lomé		Contributions volontaires à la facilité de soutien à la paix	Total état
	Enveloppe A			Enveloppe B				Frais de mise en œuvre	Transferts du 6 ^e FED		
	Soutien macroéconomique	Politiques sectorielles	Total env. A	Aide d'urgence	Allègement dette	Compensation perte recettes d'exportation	Total env. B				
ANGOLA		104,45	104,45	26,45			26,45				130,90
BÉNIN	72,45	147,03	219,48	1,05			1,05				220,53
BURKINA	183,11	133,79	316,90								316,90
BOTSWANA		46,40	46,40			8,06	8,06				54,46
BURUNDI	64,14	73,51	137,65	31,08	7,60	5,86	44,54				182,20
CENTRAFRIQUE	11,59	23,24	34,82	3,35	1,60	3,64	8,59				43,41
TCHAD	22,73	106,75	129,48	13,53			13,53				143,01
CAMEROUN		104,23	104,23	5,70			5,70				109,93
CONGO	28,45	59,83	88,28	2,76	2,00		4,76				93,04
COMORES		19,16	19,16	3,30			3,30				22,46
CAP-VERT	12,23	7,69	19,92	5,50			5,50				25,42
DJIBOUTI		7,82	7,82						0,00		7,82
GUINÉE ÉQUATORIALE		3,91	3,91						0,00		3,91
ÉRYTHRÉE		58,13	58,13	0,46			0,46				58,59
ÉTHIOPIE	58,27	340,88	399,16	43,30			43,30				442,46
GABON		14,90	14,90								14,90
GHANA	102,21	139,35	241,56						0,00		241,56
GAMBIE		40,66	40,66						0,01		40,67
GUINÉE-BISSAU	3,79	19,93	23,72			3,20	3,20		0,05		26,96
GUINÉE		8,80	8,80	3,81			3,81				12,61

	Cotonou							Lome	Contributions volontaires à la facilité de soutien à la paix	Total état	
	Enveloppe A			Enveloppe B				Frais de mise en œuvre			Transferts du 6 ^e FED
	Soutien macroéconomique	Politiques sectorielles	Total env. A	Aide d'urgence	Allègement dette	Compensation perte recettes d'exportation	Total env. B				
CÔTE D'IVOIRE		5,34	5,34	106,83			106,83			112,16	
KENYA	124,75	79,97	204,72	18,75			18,75			223,48	
LIBERIA		46,44	46,44	17,34			17,34	0,43		64,20	
LESOTHO		34,41	34,41							34,41	
MADAGASCAR	54,00	281,68	335,68	6,31			6,31	0,11		342,10	
MALAWI	56,06	86,85	142,91	10,79		10,00	20,79	0,36		164,06	
MAURICE		54,63	54,63	0,28		0,38	0,67	0,09		55,39	
MAURITANIE		91,43	91,43	5,66		21,60	27,26			118,69	
MALI	122,33	221,54	343,87	37,24		1,11	38,35			382,22	
MOZAMBIQUE	98,96	235,89	334,85	5,63			5,63	5,35		345,83	
NAMIBIE		82,74	82,74	0,61			0,61			83,35	
NIGER	135,61	144,50	280,11	8,69			8,69			288,80	
RWANDA	83,37	98,95	182,32					1,41		183,73	
SÉNÉGAL	52,36	161,86	214,21	4,01			4,01	0,02		218,24	
SEYCHELLES		1,87	1,87	0,70			0,70			2,57	
SIERRA LEONE	48,82	69,99	118,81	30,81		24,75	55,56			174,37	
SOMALIE		133,69	133,69					- 0,24		133,44	
SÃO TOMÉ E PRÍNCIPE		9,08	9,08							9,08	
SOUDAN		91,87	91,87	77,86			77,86	3,15		172,87	
SWAZILAND		20,63	20,63							20,63	

	Cotonou							Lome	Contributions volontaires à la facilité de soutien à la paix	Total état	
	Enveloppe A			Enveloppe B				Frais de mise en œuvre			Transferts du 6 ^e FED
	Soutien macroéconomique	Politiques sectorielles	Total env. A	Aide d'urgence	Allègement dette	Compensation perte recettes d'exportation	Total env. B				
TANZANIE	155,26	169,70	324,96	4,55			4,55			329,51	
TOGO		3,72	3,72	13,53			13,53			17,25	
OUGANDA	86,34	146,53	232,87	29,76			29,76	2,91		265,53	
NIGERIA		293,50	293,50							293,50	
ZAMBIE	178,20	99,01	277,21	7,59		11,49	19,08			296,29	
ZIMBABWE		18,49	18,49	18,27			18,27			36,75	
RÉP. DÉMOCRATIQUE DU CONGO	105,70	186,98	292,69	62,21			62,21	0,57		355,47	
* TOTAL AFRIQUE	1 860,71	4 331,73	6 192,45	607,72	11,20	90,09	709,02	14,21		6 915,68	
ANTIGUA-ET-BARBUDA		6,56	6,56							6,56	
BARBADE		11,81	11,81							11,81	
BELIZE		3,55	3,55	0,83			0,83			4,38	
BAHAMAS		0,08	0,08							0,08	
RÉPUBLIQUE DOMINICAINE	85,80	21,30	107,10	6,21		16,02	22,23			129,34	
DOMINIQUE		0,91	0,91							0,91	
GRENADE		2,07	2,07	6,93			6,93			9,00	
GUYANA	26,47	7,82	34,28	0,69		8,40	9,09			43,37	
HAÏTI		96,32	96,32	89,11			89,11			185,43	
JAMAÏQUE		26,00	26,00	26,04		0,02	26,06	0,02		52,07	
SAINT-CHRISTOPHE-ET-NEVIS		3,47	3,47							3,47	

	Cotonou							Lome	Contributions volontaires à la facilité de soutien à la paix	Total état	
	Enveloppe A			Enveloppe B				Frais de mise en œuvre			Transferts du 6 ^e FED
	Soutien macroéconomique	Politiques sectorielles	Total env. A	Aide d'urgence	Allègement dette	Compensation perte recettes d'exportation	Total env. B				
SAINTE-LUCIE		0,51	0,51							0,51	
SURINAME		37,80	37,80	0,69			0,69	0,18		38,68	
SAINT-VINCENT-ET-LES-GRENA-DINES		5,73	5,73							5,73	
TRINIDAD-ET-TOBAGO	26,80	6,97	33,77							33,77	
* TOTAL CARAÏBES	139,07	230,90	369,97	130,51		24,44	154,95	0,20		525,12	
FIDJI		22,48	22,48					0,00		22,48	
KIRIBATI		8,52	8,52							8,52	
PAPOUASIE-NOUVELLE-GUINÉE		23,70	23,70	0,20			0,20			23,90	
ÎLES SALOMON		6,44	6,44					0,06		6,50	
TONGA		3,69	3,69	0,77			0,77			4,46	
TUVALU		4,44	4,44							4,44	
VANUATU		11,69	11,69	1,60		1,62	3,22			14,91	
SAMOA		7,35	7,35	0,02		0,55	0,57			7,92	
NIUÉ		0,86	0,86	0,60			0,60			1,46	
ÎLES COOK		2,47	2,47							2,47	
MICRONÉSIE		2,04	2,04							2,04	
ÎLES MARSHALL		2,09	2,09							2,09	
NAURU		0,65	0,65							0,65	
PALAU		0,90	0,90							0,90	
TIMOR-ORIENTAL		6,87	6,87							6,87	
* TOTAL PACIFIQUE		104,18	104,18	3,19		2,17	5,36	0,06		109,59	

(En millions d'euros)

	Cotonou							Lome	Contributions volontaires à la facilité de soutien à la paix	Total état	
	Enveloppe A			Enveloppe B				Frais de mise en œuvre			Transferts du 6 ^e FED
	Soutien macroéconomique	Politiques sectorielles	Total env. A	Aide d'urgence	Allègement dette	Compensation perte recettes d'exportation	Total env. B				
RÉGION AFRIQUE OCCIDENTALE			152,90							152,90	
RÉGION AFRIQUE CENTRALE			35,05							35,05	
RÉGION DES CARAÏBES			87,63							87,63	
RÉGION DU PACIFIQUE			35,79							35,79	
MULTI-RÉGIONAL (PALOP)			2,81							2,81	
COOPÉRATION RÉGIONALE ACP			2 181,98					4,98	37,01	2 223,96	
RÉGION ESA			246,82				5,00			251,82	
RÉGION SADC			39,33							39,33	
* TOTAL COOPÉR. RÉGIONALE ACP			2 782,31				5,00	4,98	37,01	2 829,29	
TOUS PAYS ACP			167,21					1,67		168,88	
FRAIS ADMINISTR.& FINANCIERS			89,65				276,40			366,05	
* TOTAL ACP	1 999,78	4 666,82	9 705,76	741,42	11,20	116,70	874,32	276,40	21,12	10 914,60	
MAYOTTE		1,19	1,19							1,19	
NOUVELLE-CALÉDONIE		21,50	21,50							21,50	
POLYNÉSIE FRANCAISE		11,79	11,79							11,79	
SAINT-PIERRE-ET-MIQUELON		12,75	12,75							12,75	
TERRES AUSTRALES FRANCAISES											
WALLIS & FUTUNA		0,86	0,86							0,86	
* TOTAL PTOM FRANCAIS		48,09	48,09							48,09	

31.10.2008

FR

Journal officiel de l'Union européenne

207

	Cotonou							Lome	Contributions volontaires à la facilité de soutien à la paix	Total état	
	Enveloppe A			Enveloppe B				Frais de mise en œuvre			Transferts du 6 ^e FED
	Soutien macroéconomique	Politiques sectorielles	Total env. A	Aide d'urgence	Allègement dette	Compensation perte recettes d'exportation	Total env. B				
ARUBA		9,75	9,75							9,75	
ANTILLES NÉERLANDAISES		7,09	7,09					- 0,09		7,00	
* TOTAL PTOM NÉERLANDAIS		16,84	16,84					- 0,09		16,75	
ANGUILLA		8,29	8,29							8,29	
CAÏMANS				3,46			3,46			3,46	
FALKLANDS		3,02	3,02							3,02	
MONTSERRAT		16,48	16,48							16,48	
PITCAIRN											
SAINTE-HÉLÈNE		15,62	15,62							15,62	
TURKS & CAICOS	10,52	0,02	10,54							10,54	
VIERGES (BRITANNIQUES)											
* TOTAL PTOM BRITANNIQUES	10,52	43,43	53,95	3,46			3,46			57,40	
COOPÉRATION RÉGIONALE PTOM			6,63					0,03		6,66	
* COOPÉRATION RÉGIONALE PTOM			6,63					0,03		6,66	
TOUS PTOM								0,71		0,71	
* TOTAL PTOM	10,52	108,36	125,50	3,46			3,46	0,71	- 0,06	129,61	
* TOTAL ACP + PTOM	2 010,30	4 775,18	9 831,27	744,87	11,20	116,70	877,77	277,11	21,06	11 044,21	

Tableau 3.3.6

9^e FED

Crédits délégués annuels 2007

SITUATION PAR INSTRUMENT ET PAR ÉTAT

(En millions d'euros)

	Cotonou							Lome	Contributions volontaires à la facilité de soutien à la paix	Total état	
	Enveloppe A			Enveloppe B				Frais de mise en œuvre			Transferts du 6 ^e FED
	Soutien macroéconomique	Politiques sectorielles	Total env. A	Aide d'urgence	Allègement dette	Compensation perte recettes d'exportation	Total env. B				
ANGOLA		12,93	12,93	- 0,01			- 0,01			12,93	
BÉNIN	0,42	69,45	69,87							69,87	
BURKINA	21,75	15,78	37,53							37,53	
BOTSWANA		4,30	4,30							4,30	
BURUNDI	27,12	70,67	97,79	9,31			9,31			107,10	
CENTRAFRIQUE	7,64	10,38	18,02	- 0,01	1,60	3,64	5,24			23,26	
TCHAD	- 0,28	71,79	71,51	2,91			2,91			74,43	
CAMEROUN		46,36	46,36	5,70			5,70			52,06	
CONGO		6,44	6,44	0,79			0,79			7,24	
COMORES		10,47	10,47	0,34			0,34			10,81	
CAP-VERT	0,33	5,95	6,28							6,28	
DJIBOUTI		5,78	5,78							5,78	
GUINÉE ÉQUATORIALE		0,09	0,09							0,09	
ÉRYTHRÉE		47,93	47,93	- 0,16			- 0,16			47,77	
ÉTHIOPIE		211,77	211,77	30,85			30,85	- 0,36		242,26	
GABON		6,94	6,94							6,94	
GHANA	47,00	54,76	101,76					0,00		101,76	
GAMBIE		2,02	2,02							2,02	
GUINÉE-BISSAU	- 1,77	13,91	12,14			3,20	3,20	- 0,01		15,33	
GUINÉE		7,19	7,19	1,79			1,79			8,99	

	Cotonou							Lome	Contributions volontaires à la facilité de soutien à la paix	Total état	
	Enveloppe A			Enveloppe B				Frais de mise en œuvre			Transferts du 6 ^e FED
	Soutien macroéconomique	Politiques sectorielles	Total env. A	Aide d'urgence	Allègement dette	Compensation perte recettes d'exportation	Total env. B				
CÔTE D'IVOIRE		2,29	2,29	25,38			25,38			27,67	
KENYA	4,75	14,64	19,39	9,88			9,88			29,27	
LIBERIA		- 0,01	- 0,01	- 0,13			- 0,13			- 0,14	
LESOTHO		20,49	20,49							20,49	
MADAGASCAR		43,13	43,13	0,50			0,50			43,63	
MALAWI	14,10	33,90	48,00			10,00	10,00	0,05		58,05	
MAURICE		21,53	21,53	- 0,20		0,38	0,18	- 0,12		21,59	
MAURITANIE		9,30	9,30	- 1,84			- 1,84			7,46	
MALI	2,47	47,79	50,26	- 3,20			- 3,20			47,07	
MOZAMBIQUE	43,16	95,49	138,66	- 0,10			- 0,10	- 0,00		138,56	
NAMIBIE		21,85	21,85	- 0,19			- 0,19			21,66	
NIGER	30,70	18,00	48,70	0,10			0,10			48,79	
RWANDA		48,82	48,82					- 0,00		48,81	
SÉNÉGAL	2,26	108,77	111,04	- 1,99			- 1,99			109,05	
SEYCHELLES		0,63	0,63							0,63	
SIERRA LEONE	0,03	2,28	2,31	- 0,36			- 0,36			1,95	
SOMALIE		9,93	9,93					- 0,52		9,42	
SÃO TOMÉ E PRÍNCIPE		1,37	1,37							1,37	
SOUDAN		19,88	19,88	20,01			20,01	- 1,04		38,85	
SWAZILAND		9,25	9,25							9,25	

(En millions d'euros)

	Cotonou							Lome	Contributions volontaires à la facilité de soutien à la paix	Total état	
	Enveloppe A			Enveloppe B				Frais de mise en œuvre			Transferts du 6 ^e FED
	Soutien macroéconomique	Politiques sectorielles	Total env. A	Aide d'urgence	Allègement dette	Compensation perte recettes d'exportation	Total env. B				
TANZANIE	0,16	62,11	62,27	4,55			4,55			66,82	
TOGO		2,92	2,92	13,53			13,53			16,46	
OUGANDA	- 1,16	91,57	90,41	9,66			9,66		0,01	100,08	
NIGERIA		38,45	38,45							38,45	
ZAMBIE	70,08	14,35	84,43	0,16			0,16			84,59	
ZIMBABWE		9,46	9,46	18,27			18,27			27,73	
RÉP. DÉMOCRATIQUE DU CONGO		60,69	60,69	23,36			23,36		- 1,23	82,82	
* TOTAL AFRIQUE	268,78	1 483,83	1 752,60	168,90	1,60	17,23	187,73		- 3,22	1 937,11	
ANTIGUA-ET-BARBUDA		0,77	0,77							0,77	
BARBADE		0,15	0,15							0,15	
BELIZE		0,42	0,42							0,42	
BAHAMAS											
RÉPUBLIQUE DOMINICAINE	48,20	8,92	57,12				8,07			65,18	
DOMINIQUE		0,57	0,57							0,57	
GRENADE		0,10	0,10							0,10	
GUYANA	12,58	2,35	14,94	- 0,01			- 0,01			14,93	
HAÏTI		11,71	11,71	26,76			26,76			38,47	
JAMAÏQUE		4,90	4,90	- 0,11			- 0,10		- 0,17	4,64	
SAINT-CHRISTOPHE-ET-NEVIS		- 0,05	- 0,05							- 0,05	

31.10.2008

FR

Journal officiel de l'Union européenne

211

	Cotonou						Lome	Contributions volontaires à la facilité de soutien à la paix	Total état	
	Enveloppe A			Enveloppe B			Frais de mise en œuvre			Transferts du 6 ^e FED
	Soutien macroéconomique	Politiques sectorielles	Total env. A	Aide d'urgence	Allègement dette	Compensation perte recettes d'exportation				
SAINTE-LUCIE		0,18	0,18						0,18	
SURINAME		1,25	1,25	- 0,01			- 0,01	0,01	1,26	
SAINT-VINCENT-ET-LES-GRENA-DINES		0,19	0,19						0,19	
TRINIDAD-ET-TOBAGO	26,80	4,85	31,65						31,65	
* TOTAL CARAÏBES	87,58	36,31	123,90	26,62		8,08	34,70	- 0,16	158,44	
FIDJI		4,25	4,25						4,25	
KIRIBATI		0,58	0,58						0,58	
PAPOUASIE-NOUVELLE-GUINÉE		7,32	7,32						7,32	
ÎLES SALOMON		3,80	3,80						3,80	
TONGA		0,29	0,29	- 0,07			- 0,07		0,22	
TUVALU		- 0,00	- 0,00						- 0,00	
VANUATU		3,29	3,29			- 0,02	- 0,02		3,27	
SAMOA		0,17	0,17	0,02		0,55	0,57		0,73	
NIUÉ		0,53	0,53	- 0,00			- 0,00		0,53	
ÎLES COOK		0,00	0,00						0,00	
MICRONÉSIE		1,68	1,68						1,68	
ÎLES MARSHALL		1,90	1,90						1,90	
NAURU		0,54	0,54						0,54	
PALAU		0,77	0,77						0,77	
TIMOR-ORIENTAL		6,87	6,87						6,87	
* TOTAL PACIFIQUE		31,98	31,98	- 0,05		0,53	0,48		32,46	

	Cotonou							Lome	Contributions volontaires à la facilité de soutien à la paix	Total état	
	Enveloppe A			Enveloppe B				Frais de mise en œuvre			Transferts du 6 ^e FED
	Soutien macroéconomique	Politiques sectorielles	Total env. A	Aide d'urgence	Allègement dette	Compensation perte recettes d'exportation	Total env. B				
RÉGION AFRIQUE OCCIDENTALE			104,86							104,86	
RÉGION AFRIQUE CENTRALE			17,60							17,60	
RÉGION DES CARAÏBES			46,87							46,87	
RÉGION DU PACIFIQUE			4,69							4,69	
MULTI-RÉGIONAL (PALOP)			1,54							1,54	
COOPÉRATION RÉGIONALE ACP			693,79						- 0,03	37,01	730,77
RÉGION ESA			120,49				5,00				125,49
RÉGION SADC			11,22								11,22
* TOTAL COOPÉR. RÉGIONALE ACP			1 001,06				5,00		- 0,03	37,01	1 043,03
TOUS PAYS ACP			60,26								60,26
FRAIS ADMINISTR.& FINANCIERS			26,68					44,16			70,84
* TOTAL ACP	356,36	1 552,12	2 996,48	195,47	1,60	25,84	227,91	44,16	- 3,40	37,01	3 302,15
MAYOTTE		1,10	1,10								1,10
NOUVELLE-CALÉDONIE											
POLYNÉSIE FRANCAISE		3,51	3,51								3,51
SAINT-PIERRE-ET-MIQUELON											
TERRES AUSTRALES FRANCAISES											
WALLIS & FUTUNA		0,22	0,22								0,22
* TOTAL PTOM FRANCAIS		4,83	4,83								4,83

	Cotonou							Lome	Contributions volontaires à la facilité de soutien à la paix	Total état	
	Enveloppe A			Enveloppe B				Frais de mise en œuvre			Transferts du 6 ^e FED
	Soutien macroéconomique	Politiques sectorielles	Total env. A	Aide d'urgence	Allègement dette	Compensation perte recettes d'exportation	Total env. B				
ARUBA		2,26	2,26							2,26	
ANTILLES NÉERLANDAISES		0,29	0,29							0,29	
* TOTAL PTOM NÉERLANDAIS		2,55	2,55							2,55	
ANGUILLA											
CAÏMANS				3,46			3,46			3,46	
FALKLANDS		3,02	3,02							3,02	
MONTSERRAT		0,52	0,52							0,52	
PITCAIRN											
SAINTE-HÉLÈNE											
TURKS & CAICOS											
VIERGES (BRITANNIQUES)											
* TOTAL PTOM BRITANNIQUES		3,55	3,55	3,46			3,46			7,00	
COOPÉRATION RÉGIONALE PTOM			0,46						- 0,07	0,39	
* COOPÉRATION RÉGIONALE PTOM			0,46						- 0,07	0,39	
TOUS PTOM								0,41		0,41	
* TOTAL PTOM		10,92	11,38	3,46			3,46	0,41	- 0,07	15,18	
* TOTAL ACP + PTOM	356,36	1 563,04	3 007,86	198,93	1,60	25,84	231,37	44,57	- 3,47	3 317,33	

Tableau 3.3.7

9^e FED

Paiements cumulés 2007

SITUATION PAR INSTRUMENT ET PAR ÉTAT

(En millions d'euros)

	Cotonou							Lomé		Contributions volontaires à la facilité de soutien à la paix	Total état
	Enveloppe A			Enveloppe B				Frais de mise en œuvre	Transferts du 6 ^e FED		
	Soutien macroéconomique	Politiques sectorielles	Total env. A	Aide d'urgence	Allègement dette	Compensation perte recettes d'exportation	Total env. B				
ANGOLA		66,41	66,41	21,47			21,47				87,89
BÉNIN	63,65	71,54	135,19	1,05			1,05				136,24
BURKINA	120,58	110,52	231,10								231,10
BOTSWANA		19,49	19,49			8,06	8,06				27,55
BURUNDI	49,25	13,94	63,19	27,14	7,60	5,86	40,60				103,79
CENTRAFRIQUE	9,13	7,97	17,10	2,34	1,60	3,52	7,45				24,56
TCHAD	22,33	22,71	45,04	9,59			9,59				54,63
CAMEROUN		57,84	57,84	3,64			3,64				61,47
CONGO	28,45	34,46	62,91	2,58	2,00		4,58				67,49
COMORES		10,19	10,19	3,09			3,09				13,28
CAP-VERT	8,37	2,73	11,10	5,50			5,50				16,60
DJIBOUTI		3,27	3,27								3,27
GUINÉE ÉQUATORIALE		3,64	3,64						- 0,00		3,64
ÉRYTHRÉE		22,87	22,87	0,46			0,46				23,32
ÉTHIOPIE	58,07	244,61	302,68	23,95			23,95				326,63
GABON		8,70	8,70								8,70
GHANA	73,21	43,57	116,77						- 0,00		116,77
GAMBIE		6,92	6,92						- 0,03		6,89
GUINÉE-BISSAU	3,60	15,30	18,91			3,20	3,20		- 0,04		22,06
GUINÉE		7,38	7,38	2,24			2,24				9,62

	Cotonou							Lome	Contributions volontaires à la facilité de soutien à la paix	Total état	
	Enveloppe A			Enveloppe B				Frais de mise en œuvre			Transferts du 6 ^e FED
	Soutien macroéconomique	Politiques sectorielles	Total env. A	Aide d'urgence	Allègement dette	Compensation perte recettes d'exportation	Total env. B				
CÔTE D'IVOIRE		4,08	4,08	64,43			64,43			68,51	
KENYA	90,63	56,94	147,56	12,41			12,41			159,98	
LIBERIA		36,24	36,24	15,42			15,42			51,66	
LESOTHO		11,81	11,81							11,81	
MADAGASCAR	53,77	220,01	273,78	5,75			5,75	- 0,07		279,46	
MALAWI	44,93	45,30	90,23	7,15		10,00	17,15	0,34		107,72	
MAURICE		37,79	37,79	0,28			0,28	0,09		38,15	
MAURITANIE		42,00	42,00	5,66		7,16	12,82			54,82	
MALI	107,55	171,43	278,98	37,03		1,11	38,14			317,12	
MOZAMBIQUE	98,94	128,39	227,33	3,09			3,09	2,15		232,57	
NAMIBIE		44,58	44,58	0,61			0,61			45,18	
NIGER	111,70	64,03	175,72	7,75			7,75			183,47	
RWANDA	82,52	45,85	128,37					1,37		129,74	
SÉNÉGAL	28,06	48,80	76,86	4,01			4,01			80,87	
SEYCHELLES		0,87	0,87	0,63			0,63			1,50	
SIERRA LEONE	39,87	38,37	78,24	24,89		24,75	49,64			127,88	
SOMALIE		83,49	83,49					- 0,24		83,25	
SÃO TOMÉ E PRÍNCIPE		6,08	6,08							6,08	
SOUDAN		74,60	74,60	72,60			72,60	1,72		148,93	
SWAZILAND		9,43	9,43							9,43	

(En millions d'euros)

	Cotonou							Lome	Contributions volontaires à la facilité de soutien à la paix	Total état	
	Enveloppe A			Enveloppe B				Frais de mise en œuvre			Transferts du 6 ^e FED
	Soutien macroéconomique	Politiques sectorielles	Total env. A	Aide d'urgence	Allègement dette	Compensation perte recettes d'exportation	Total env. B				
TANZANIE	143,45	83,60	227,05	3,64			3,64			230,69	
TOGO		2,39	2,39	9,94			9,94			12,33	
OUGANDA	48,36	34,64	83,00	21,26			21,26	2,75		107,02	
NIGERIA		220,84	220,84							220,84	
ZAMBIE	137,31	71,89	209,20	7,45		11,49	18,94			228,14	
ZIMBABWE		12,50	12,50	4,24			4,24			16,74	
RÉP. DÉMOCRATIQUE DU CONGO	105,70	100,77	206,47	43,65			43,65	0,18		250,30	
* TOTAL AFRIQUE	1 529,43	2 470,77	4 000,20	454,92	11,20	75,15	541,27	8,20		4 549,68	
ANTIGUA-ET-BARBUDA		3,35	3,35							3,35	
BARBADE		4,40	4,40							4,40	
BELIZE		1,78	1,78	0,58			0,58			2,36	
BAHAMAS		0,08	0,08							0,08	
RÉPUBLIQUE DOMINICAINE	50,15	8,96	59,11	3,09		4,85	7,94			67,05	
DOMINIQUE		0,39	0,39							0,39	
GRENADE		1,98	1,98	6,93			6,93			8,91	
GUYANA	13,22	4,59	17,82	0,69		8,40	9,09			26,90	
HAÏTI		66,69	66,69	53,08			53,08			119,77	
JAMAÏQUE		9,57	9,57	26,04		0,02	26,06	0,01		35,63	
SAINT-CHRISTOPHE-ET-NEVIS		1,13	1,13							1,13	

	Cotonou						Lome	Contributions volontaires à la facilité de soutien à la paix	Total état	
	Enveloppe A			Enveloppe B			Frais de mise en œuvre			Transferts du 6 ^e FED
	Soutien macroéconomique	Politiques sectorielles	Total env. A	Aide d'urgence	Allègement dette	Compensation perte recettes d'exportation				
SAINTE-LUCIE		0,35	0,35						0,35	
SURINAME		12,13	12,13	0,69			0,69	0,08	12,90	
SAINT-VINCENT-ET-LES-GRENA-DINES		2,23	2,23						2,23	
TRINIDAD-ET-TOBAGO	4,50	1,74	6,24						6,24	
* TOTAL CARAÏBES	67,87	119,39	187,26	91,11		13,26	104,37	0,08	291,71	
FIDJI		14,81	14,81						14,81	
KIRIBATI		3,19	3,19						3,19	
PAPOUASIE-NOUVELLE-GUINÉE		9,10	9,10	0,20			0,20		9,30	
ÎLES SALOMON		2,36	2,36						2,36	
TONGA		3,13	3,13	0,77			0,77		3,90	
TUVALU		4,41	4,41						4,41	
VANUATU		7,51	7,51	1,56		1,62	3,17		10,68	
SAMOA		4,37	4,37	0,02		0,24	0,26		4,63	
NIUÉ		0,37	0,37	0,60			0,60		0,97	
ÎLES COOK		2,45	2,45						2,45	
MICRONÉSIE		0,56	0,56						0,56	
ÎLES MARSHALL		1,06	1,06						1,06	
NAURU		0,19	0,19						0,19	
PALAU		0,26	0,26						0,26	
TIMOR-ORIENTAL		1,11	1,11						1,11	
* TOTAL PACIFIQUE		54,89	54,89	3,15		1,86	5,01		59,90	

	Cotonou							Lome	Contributions volontaires à la facilité de soutien à la paix	Total état	
	Enveloppe A			Enveloppe B				Frais de mise en œuvre			Transferts du 6 ^e FED
	Soutien macroéconomique	Politiques sectorielles	Total env. A	Aide d'urgence	Allègement dette	Compensation perte recettes d'exportation	Total env. B				
RÉGION AFRIQUE OCCIDENTALE			58,33							58,33	
RÉGION AFRIQUE CENTRALE			18,61							18,61	
RÉGION DES CARAÏBES			32,63							32,63	
RÉGION DU PACIFIQUE			18,09							18,09	
MULTI-RÉGIONAL (PALOP)			1,18							1,18	
COOPÉRATION RÉGIONALE ACP			1 043,93					1,33	29,22	1 074,49	
RÉGION ESA			71,76							71,76	
RÉGION SADC			14,94							14,94	
* TOTAL COOPÉR. RÉGIONALE ACP			1 259,47					1,33	29,22	1 290,02	
TOUS PAYS ACP			134,24					0,50		134,74	
FRAIS ADMINISTR.& FINANCIERS			88,82				258,00			346,82	
* TOTAL ACP	1 597,30	2 645,05	5 724,88	549,18	11,20	90,27	650,65	258,00	10,12	6 672,87	
MAYOTTE		0,41	0,41							0,41	
NOUVELLE-CALÉDONIE		21,38	21,38							21,38	
POLYNÉSIE FRANCAISE		4,47	4,47							4,47	
SAINT-PIERRE-ET-MIQUELON		11,15	11,15							11,15	
TERRES AUSTRALES FRANCAISES											
WALLIS & FUTUNA		0,62	0,62							0,62	
* TOTAL PTOM FRANCAIS		38,03	38,03							38,03	

	Cotonou							Lome	Contributions volontaires à la facilité de soutien à la paix	Total état	
	Enveloppe A			Enveloppe B				Frais de mise en œuvre			Transferts du 6 ^e FED
	Soutien macroéconomique	Politiques sectorielles	Total env. A	Aide d'urgence	Allègement dette	Compensation perte recettes d'exportation	Total env. B				
ARUBA		4,87	4,87							4,87	
ANTILLES NÉERLANDAISES		6,07	6,07					- 0,09		5,98	
* TOTAL PTOM NÉERLANDAIS		10,93	10,93					- 0,09		10,85	
ANGUILLA		3,50	3,50							3,50	
CAÏMANS											
FALKLANDS		1,51	1,51							1,51	
MONTSERRAT		7,22	7,22							7,22	
PITCAIRN											
SAINTE-HÉLÈNE		6,65	6,65							6,65	
TURKS & CAICOS	8,52	0,02	8,54							8,54	
VIERGES (BRITANNIQUES)											
* TOTAL PTOM BRITANNIQUES	8,52	18,90	27,41							27,41	
COOPÉRATION RÉGIONALE PTOM			4,09					0,03		4,12	
* COOPÉRATION RÉGIONALE PTOM			4,09					0,03		4,12	
TOUS PTOM							0,46			0,46	
* TOTAL PTOM	8,52	67,86	80,47				0,46	- 0,06		80,87	
* TOTAL ACP + PTOM	1 605,82	2 712,91	5 805,35	549,18	11,20	90,27	650,65	258,46	10,06	6 753,74	

Tableau 3.3.8

9^e FED

Paiements annuels 2007

SITUATION PAR INSTRUMENT ET PAR ÉTAT

(En millions d'euros)

	Cotonou							Lomé		Contributions volontaires à la facilité de soutien à la paix	Total état
	Enveloppe A			Enveloppe B				Frais de mise en œuvre	Transferts du 6 ^e FED		
	Soutien macroéconomique	Politiques sectorielles	Total env. A	Aide d'urgence	Allègement dette	Compensation perte recettes d'exportation	Total env. B				
ANGOLA		28,24	28,24	1,87			1,87				30,11
BÉNIN	25,17	25,40	50,58								50,58
BURKINA	50,43	66,26	116,69								116,69
BOTSWANA		10,78	10,78								10,78
BURUNDI	16,61	13,11	29,73	6,57			6,57				36,29
CENTRAFRIQUE	5,18	3,81	8,99	0,92	1,60	3,52	6,03				15,02
TCHAD	0,69	12,14	12,82	- 0,06			- 0,06				12,76
CAMEROUN		30,02	30,02	3,64			3,64				33,66
CONGO		24,50	24,50	0,61			0,61				25,11
COMORES		8,52	8,52	0,76			0,76				9,28
CAP-VERT	3,37	2,52	5,90								5,90
DJIBOUTI		1,86	1,86								1,86
GUINÉE ÉQUATORIALE		0,58	0,58						- 0,00		0,57
ÉRYTHRÉE		17,48	17,48	- 0,04			- 0,04				17,44
ÉTHIOPIE		161,93	161,93	14,09			14,09				176,02
GABON		2,27	2,27								2,27
GHANA	18,00	22,44	40,44								40,44
GAMBIE		5,86	5,86						- 0,03		5,82
GUINÉE-BISSAU	- 1,93	12,59	10,66			3,20	3,20		- 0,04		13,81
GUINÉE		6,87	6,87	0,39			0,39				7,26

	Cotonou							Lome	Contributions volontaires à la facilité de soutien à la paix	Total état	
	Enveloppe A			Enveloppe B				Frais de mise en œuvre			Transferts du 6 ^e FED
	Soutien macroéconomique	Politiques sectorielles	Total env. A	Aide d'urgence	Allègement dette	Compensation perte recettes d'exportation	Total env. B				
CÔTE D'IVOIRE		1,89	1,89	16,55			16,55			18,44	
KENYA	40,63	21,12	61,75	4,72			4,72			66,47	
LIBERIA		5,96	5,96	3,45			3,45			9,41	
LESOTHO		9,43	9,43							9,43	
MADAGASCAR	23,87	76,95	100,81	0,86			0,86	- 0,07		101,60	
MALAWI	3,25	22,15	25,40	0,46		10,00	10,46	0,31		36,17	
MAURICE		11,30	11,30	- 0,03			- 0,03	0,03		11,29	
MAURITANIE		25,07	25,07	- 0,30		7,16	6,87			31,94	
MALI	18,28	90,90	109,18	- 1,94			- 1,94			107,24	
MOZAMBIQUE	45,15	55,03	100,18	0,57			0,57	2,14		102,89	
NAMIBIE		17,38	17,38	- 0,19			- 0,19			17,19	
NIGER	15,23	39,49	54,72	0,35			0,35			55,06	
RWANDA	18,24	25,31	43,56					1,12		44,68	
SÉNÉGAL	12,98	32,14	45,12	- 0,83			- 0,83			44,29	
SEYCHELLES		0,22	0,22	0,21			0,21			0,43	
SIERRA LEONE	11,79	14,86	26,65	6,81			6,81			33,46	
SOMALIE		23,52	23,52					- 0,11		23,41	
SÃO TOMÉ E PRÍNCIPE		2,43	2,43							2,43	
SOUDAN		22,69	22,69	25,08			25,08	0,76		48,53	
SWAZILAND		3,80	3,80							3,80	

(En millions d'euros)

	Cotonou							Lome	Contributions volontaires à la facilité de soutien à la paix	Total état	
	Enveloppe A			Enveloppe B				Frais de mise en œuvre			Transferts du 6 ^e FED
	Soutien macroéconomique	Politiques sectorielles	Total env. A	Aide d'urgence	Allègement dette	Compensation perte recettes d'exportation	Total env. B				
TANZANIE	13,97	51,14	65,11	3,64			3,64			68,75	
TOGO		1,89	1,89	9,94			9,94			11,84	
OUGANDA	1,08	18,88	19,96	7,03			7,03	1,55		28,54	
NIGERIA		30,83	30,83							30,83	
ZAMBIE	33,18	11,75	44,93	0,68			0,68			45,61	
ZIMBABWE		7,27	7,27	4,24			4,24			11,50	
RÉP. DÉMOCRATIQUE DU CONGO		17,65	17,65	17,09			17,09	- 0,10		34,64	
* TOTAL AFRIQUE	355,17	1 098,24	1 453,42	127,13	1,60	23,88	152,61	5,54		1 611,57	
ANTIGUA-ET-BARBUDA		1,83	1,83							1,83	
BARBADE		2,84	2,84							2,84	
BELIZE		1,22	1,22	0,08			0,08			1,30	
BAHAMAS											
RÉPUBLIQUE DOMINICAINE	50,15	4,70	54,85			3,92	3,92			58,76	
DOMINIQUE		0,12	0,12							0,12	
GRENADE		0,15	0,15							0,15	
GUYANA	1,30	1,40	2,70							2,70	
HAÏTI		20,19	20,19	25,48			25,48			45,66	
JAMAÏQUE		5,17	5,17			0,02	0,02	0,01		5,20	
SAINT-CHRISTOPHE-ET-NEVIS		0,56	0,56							0,56	

	Cotonou							Lome	Contributions volontaires à la facilité de soutien à la paix	Total état	
	Enveloppe A			Enveloppe B				Frais de mise en œuvre			Transferts du 6 ^e FED
	Soutien macroéconomique	Politiques sectorielles	Total env. A	Aide d'urgence	Allègement dette	Compensation perte recettes d'exportation	Total env. B				
SAINTE-LUCIE		0,05	0,05							0,05	
SURINAME		10,69	10,69	0,13			0,13		0,07	10,90	
SAINT-VINCENT-ET-LES-GRENA-DINES		1,53	1,53							1,53	
TRINIDAD-ET-TOBAGO	4,50	0,91	5,41							5,41	
* TOTAL CARAÏBES	55,95	51,35	107,30	25,69		3,93	29,63		0,08	137,00	
FIDJI		6,02	6,02							6,02	
KIRIBATI		2,29	2,29							2,29	
PAPOUASIE-NOUVELLE-GUINÉE		3,05	3,05							3,05	
ÎLES SALOMON		1,53	1,53							1,53	
TONGA		0,10	0,10							0,10	
TUVALU		0,98	0,98							0,98	
VANUATU		2,48	2,48	0,24		0,06	0,30			2,78	
SAMOA		0,86	0,86	0,02		0,24	0,26			1,12	
NIUÉ		0,27	0,27	0,08			0,08			0,35	
ÎLES COOK		0,27	0,27							0,27	
MICRONÉSIE		0,50	0,50							0,50	
ÎLES MARSHALL		1,03	1,03							1,03	
NAURU		0,18	0,18							0,18	
PALAU		0,24	0,24							0,24	
TIMOR-ORIENTAL		1,11	1,11							1,11	
* TOTAL PACIFIQUE		20,90	20,90	0,34		0,30	0,64			21,54	

	Cotonou							Lome	Contributions volontaires à la facilité de soutien à la paix	Total état	
	Enveloppe A			Enveloppe B				Frais de mise en œuvre			Transferts du 6 ^e FED
	Soutien macroéconomique	Politiques sectorielles	Total env. A	Aide d'urgence	Allègement dette	Compensation perte recettes d'exportation	Total env. B				
RÉGION AFRIQUE OCCIDENTALE			44,52							44,52	
RÉGION AFRIQUE CENTRALE			9,51							9,51	
RÉGION DES CARAÏBES			23,79							23,79	
RÉGION DU PACIFIQUE			7,41							7,41	
MULTI-RÉGIONAL (PALOP)			1,09							1,09	
COOPÉRATION RÉGIONALE ACP			222,83					0,14	29,22	252,19	
RÉGION ESA			37,54							37,54	
RÉGION SADC			8,74							8,74	
* TOTAL COOPÉR. RÉGIONALE ACP			355,43					0,14	29,22	384,80	
TOUS PAYS ACP			42,40							42,40	
FRAIS ADMINISTR.& FINANCIERS			25,92				38,06			63,98	
* TOTAL ACP	411,12	1 170,50	2 005,37	153,16	1,60	28,12	182,87	38,06	5,77	2 261,29	
MAYOTTE		0,41	0,41							0,41	
NOUVELLE-CALÉDONIE		4,03	4,03							4,03	
POLYNÉSIE FRANCAISE		2,29	2,29							2,29	
SAINT-PIERRE-ET-MIQUELON		5,10	5,10							5,10	
TERRES AUSTRALES FRANCAISES											
WALLIS & FUTUNA		0,04	0,04							0,04	
* TOTAL PTOM FRANCAIS		11,86	11,86							11,86	

	Cotonou							Lome	Contributions volontaires à la facilité de soutien à la paix	Total état	
	Enveloppe A			Enveloppe B				Frais de mise en œuvre			Transferts du 6 ^e FED
	Soutien macroéconomique	Politiques sectorielles	Total env. A	Aide d'urgence	Allègement dette	Compensation perte recettes d'exportation	Total env. B				
ARUBA		3,94	3,94							3,94	
ANTILLES NÉERLANDAISES		0,35	0,35							0,35	
* TOTAL PTOM NÉERLANDAIS		4,29	4,29							4,29	
ANGUILLA											
CAÏMANS											
FALKLANDS		1,51	1,51							1,51	
MONTSERRAT		2,21	2,21							2,21	
PITCAIRN											
SAINTE-HÉLÈNE		2,50	2,50							2,50	
TURKS & CAICOS	8,52		8,52							8,52	
VIERGES (BRITANNIQUES)											
* TOTAL PTOM BRITANNIQUES	8,52	6,22	14,73							14,73	
COOPÉRATION RÉGIONALE PTOM			1,53						0,02	1,55	
* COOPÉRATION RÉGIONALE PTOM			1,53						0,02	1,55	
TOUS PTOM								0,16		0,16	
* TOTAL PTOM	8,52	22,37	32,42					0,16	0,02	32,60	
* TOTAL ACP + PTOM	419,63	1 192,87	2 037,79	153,16	1,60	28,12	182,87	38,22	5,79	2 293,89	

Tableau 3.4.1

TOUS FED

Données cumulées 2007

SITUATION PAR ÉTAT

(En millions d'euros)

	Décisions			Crédits délégués			Paiements		
	Lomé	Cotonou	Total	Lomé	Cotonou	Total	Lomé	Cotonou	Total
ANGOLA	260,61	171,98	432,59	246,14	130,90	377,03	230,11	87,89	318,00
BÉNIN	321,80	318,31	640,11	319,88	220,53	540,41	318,87	136,24	455,11
BURKINA	574,54	461,57	1 036,11	572,09	432,21	1 004,31	556,56	341,71	898,28
BOTSWANA	122,39	98,77	221,16	121,14	87,13	208,27	115,51	46,57	162,08
BURUNDI	231,17	266,58	497,75	230,55	182,20	412,75	227,15	103,79	330,94
CENTRAFRIQUE	190,77	118,35	309,12	189,01	43,41	232,42	187,40	24,56	211,95
TCHAD	356,37	227,49	583,86	354,55	143,01	497,57	334,67	54,63	389,30
CAMEROUN	629,81	178,31	808,12	627,20	109,93	737,14	614,34	61,47	675,81
CONGO	52,34	123,60	175,94	48,18	93,04	141,23	46,01	67,49	113,50
COMORES	50,40	38,25	88,65	50,19	22,46	72,65	50,08	13,28	63,36
CAP-VERT	94,22	55,79	150,01	92,14	25,42	117,56	88,28	16,60	104,88
DJIBOUTI	52,81	40,60	93,41	51,00	7,82	58,82	49,53	3,27	52,79
GUINÉE ÉQUATORIALE	24,53	8,99	33,52	24,47	3,91	28,38	23,75	3,64	27,39
ÉRYTHRÉE	80,46	118,10	198,56	79,70	58,59	138,28	78,99	23,32	102,31
ÉTHIOPIE	890,58	592,14	1 482,73	887,06	442,51	1 329,57	807,27	326,68	1 133,95
GABON	131,36	70,45	201,81	131,34	44,79	176,12	131,14	20,60	151,75
GHANA	479,97	355,65	835,62	478,36	274,71	753,07	470,91	136,41	607,32
GAMBIE	65,75	54,54	120,29	63,97	40,66	104,63	61,42	6,92	68,34
GUINÉE-BISSAU	104,05	101,15	205,19	103,06	58,16	161,22	94,30	49,52	143,82
GUINÉE	413,14	119,87	533,01	398,00	12,61	410,61	377,13	9,62	386,75

	Décisions			Crédits délégués			Paiements		
	Lomé	Cotonou	Total	Lomé	Cotonou	Total	Lomé	Cotonou	Total
CÔTE D'IVOIRE	637,24	212,04	849,28	630,60	112,16	742,76	606,38	68,51	674,90
KENYA	474,62	316,60	791,22	470,39	223,48	693,87	457,19	159,98	617,17
LIBERIA	55,66	125,36	181,02	54,94	63,77	118,71	52,38	51,66	104,03
LESOTHO	166,63	103,79	270,42	166,32	34,41	200,72	163,18	11,81	174,99
MADAGASCAR	492,34	513,51	1 005,85	491,51	396,99	888,51	487,03	334,53	821,56
MALAWI	520,76	305,30	826,06	519,84	193,60	713,44	502,16	126,79	628,95
MAURICE	93,86	67,98	161,85	93,86	55,30	149,16	82,97	38,07	121,04
MAURITANIE	325,67	194,02	519,68	324,01	119,74	443,75	321,39	55,33	376,72
MALI	546,96	458,18	1 005,15	542,85	382,22	925,07	531,47	317,12	848,59
MOZAMBIQUE	660,64	584,99	1 245,63	652,42	482,52	1 134,93	629,46	372,45	1 001,91
NAMIBIE	173,94	98,40	272,34	173,20	83,35	256,55	171,83	45,18	217,01
NIGER	355,12	429,94	785,06	351,91	332,31	684,21	343,86	216,43	560,29
RWANDA	376,97	218,24	595,21	375,26	182,32	557,58	368,39	128,37	496,75
SÉNÉGAL	439,90	301,34	741,25	433,84	218,22	652,06	412,88	80,87	493,75
SEYCHELLES	15,56	5,29	20,86	15,54	2,57	18,11	15,54	1,50	17,04
SIERRA LEONE	216,77	238,37	455,14	208,81	174,37	383,18	203,35	127,88	331,23
SOMALIE	68,32	194,18	262,50	67,00	133,69	200,69	61,44	83,49	144,93
SÃO TOMÉ E PRÍNCIPE	31,32	14,85	46,16	31,31	9,08	40,38	30,69	6,08	36,78
SOUDAN	269,57	207,23	476,80	259,15	169,73	428,88	218,84	147,21	366,05
SWAZILAND	103,05	40,42	143,47	103,01	24,52	127,53	86,30	10,88	97,17

	Décisions			Crédits délégués			Paiements		
	Lomé	Cotonou	Total	Lomé	Cotonou	Total	Lomé	Cotonou	Total
TANZANIE	861,43	415,75	1 277,18	856,76	329,51	1 186,27	833,52	230,69	1 064,21
TOGO	95,13	62,61	157,74	84,17	17,25	101,42	77,20	12,33	89,53
OUGANDA	822,92	310,13	1 133,05	817,99	262,62	1 080,61	781,38	104,26	885,64
NIGERIA	256,93	470,41	727,34	238,18	293,50	531,68	215,02	220,84	435,87
ZAMBIE	747,15	388,42	1 135,57	741,37	296,29	1 037,67	731,46	228,14	959,61
ZIMBABWE	292,58	56,49	349,06	292,06	36,75	328,81	289,20	16,74	305,94
RÉP. DÉMOCRATIQUE DU CONGO	247,17	532,35	779,51	230,41	354,90	585,31	210,65	250,12	460,77
* TOTAL AFRIQUE	14 475,27	10 386,67	24 861,94	14 294,73	7 419,15	21 713,88	13 748,59	4 981,48	18 730,06
ANTIGUA-ET-BARBUDA	4,29	7,25	11,54	4,26	6,56	10,81	4,13	3,35	7,49
BARBADE	17,92	12,23	30,15	17,60	11,81	29,41	15,10	4,40	19,49
BELIZE	36,95	8,88	45,82	36,79	4,52	41,31	34,63	2,49	37,12
BAHAMAS	13,77	7,58	21,34	13,77	0,08	13,85	13,77	0,08	13,85
RÉPUBLIQUE DOMINICAINE	288,74	158,48	447,23	287,78	129,34	417,12	268,07	67,05	335,13
DOMINIQUE	63,37	15,33	78,70	62,44	0,91	63,35	62,05	0,39	62,43
GRENADE	23,61	27,67	51,28	23,57	9,00	32,58	23,18	8,91	32,09
GUYANA	119,78	61,81	181,59	116,01	43,37	159,38	102,21	26,90	129,11
HAÏTI	238,01	280,60	518,62	237,48	185,43	422,91	218,25	119,77	338,02
JAMAÏQUE	335,52	106,67	442,19	330,22	79,66	409,88	264,22	62,50	326,72
SAINT-CHRISTOPHE-ET-NEVIS	11,44	6,17	17,61	11,44	3,47	14,91	11,44	1,13	12,56

	Décisions			Crédits délégués			Paiements		
	Lomé	Cotonou	Total	Lomé	Cotonou	Total	Lomé	Cotonou	Total
SAINTE-LUCIE	86,90	23,73	110,63	85,45	0,51	85,96	68,15	0,35	68,50
SURINAME	42,75	47,64	90,39	41,92	38,49	80,42	31,22	12,83	44,04
SAINT-VINCENT-ET-LES-GRENA-DINES	74,98	19,04	94,02	74,25	5,73	79,98	70,08	2,23	72,32
TRINIDAD-ET-TOBAGO	59,19	35,73	94,93	56,84	33,77	90,61	51,01	6,24	57,25
* TOTAL CARAÏBES	1 417,24	818,81	2 236,04	1 399,82	552,65	1 952,47	1 237,49	318,63	1 556,12
FIDJI	44,46	25,62	70,09	44,35	22,48	66,83	44,33	14,81	59,14
KIRIBATI	17,73	11,00	28,73	17,65	8,52	26,17	17,51	3,19	20,70
PAPOUASIE-NOUVELLE-GUINÉE	232,92	157,47	390,39	231,73	69,10	300,83	226,90	29,97	256,88
ÎLES SALOMON	120,57	22,01	142,59	120,19	6,44	126,63	119,73	2,36	122,09
TONGA	14,32	7,70	22,02	14,31	4,46	18,77	14,23	3,90	18,13
TUVALU	4,04	5,17	9,20	4,04	4,44	8,47	3,69	4,41	8,10
VANUATU	27,22	23,72	50,94	27,22	20,17	47,39	27,22	15,87	43,09
SAMOA	39,64	27,56	67,20	39,64	11,44	51,08	39,64	8,07	47,72
NIUÉ		2,60	2,60		1,46	1,46		0,97	0,97
ÎLES COOK		3,50	3,50		2,47	2,47		2,45	2,45
MICRONÉSIE		6,20	6,20		2,04	2,04		0,56	0,56
ÎLES MARSHALL		4,60	4,60		2,09	2,09		1,06	1,06
NAURU		2,30	2,30		0,65	0,65		0,19	0,19
PALAU		2,60	2,60		0,90	0,90		0,26	0,26
TIMOR-ORIENTAL		18,00	18,00		6,87	6,87		1,11	1,11
* TOTAL PACIFIQUE	500,91	320,06	820,96	499,13	163,52	662,65	493,25	89,20	582,45

	Décisions			Crédits délégués			Paiements		
	Lomé	Cotonou	Total	Lomé	Cotonou	Total	Lomé	Cotonou	Total
RÉGION AFRIQUE OCCIDENTALE	270,92	284,53	555,45	260,51	152,90	413,42	236,22	58,33	294,55
RÉGION AFRIQUE CENTRALE	82,76	80,21	162,96	81,54	35,05	116,59	80,26	18,61	98,87
RÉGION AFRIQUE ORIENTALE	165,38		165,38	140,01		140,01	119,64		119,64
RÉGION AFRIQUE AUSTRALE	83,38		83,38	80,17		80,17	70,70		70,70
RÉGION DE L'OcéAN INDIEN	24,36		24,36	22,98		22,98	17,63		17,63
RÉGION DES CARAÏBES	69,82	146,26	216,08	68,47	87,63	156,10	53,94	32,63	86,57
RÉGION DU PACIFIQUE	33,97	40,59	74,55	33,76	35,79	69,55	30,90	18,09	48,99
MULTI-RÉGIONAL (PALOP)	10,83	25,67	36,50	10,83	2,81	13,64	9,73	1,18	10,91
BUDGET INTRA-ACP	749,80	50,00	799,80	672,32	50,00	722,32	545,80	50,00	595,80
COOPÉRATION RÉGIONALE ACP	1 185,58	3 061,08	4 246,66	1 171,65	2 218,98	3 390,64	1 151,43	1 073,16	2 224,59
RÉGION ESA		337,83	337,83		251,82	251,82		71,76	71,76
RÉGION SADC		164,18	164,18		39,33	39,33		14,94	14,94
* TOTAL COOPÉR. RÉGIONALE ACP	2 676,79	4 190,34	6 867,13	2 542,25	2 874,32	5 416,57	2 316,25	1 338,69	3 654,94
TOUS PAYS ACP	1 417,46	176,00	1 593,46	1 417,30	167,21	1 584,51	1 401,16	134,24	1 535,40
FRAIS ADMINISTR.& FINANCIERS	45,10	383,44	428,54	43,26	366,05	409,30	40,91	346,82	387,74
* TOTAL ACP	20 532,77	16 275,32	36 808,09	20 196,49	11 542,90	31 739,39	19 237,64	7 209,06	26 446,70
MAYOTTE	14,15	24,24	38,39	14,13	1,19	15,32	14,13	0,41	14,54
NOUVELLE-CALÉDONIE	34,34	21,50	55,84	34,07	21,50	55,57	33,25	21,38	54,63
POLYNÉSIE FRANCAISE	33,73	12,01	45,74	33,63	11,79	45,43	33,59	4,47	38,06
SAINT-PIERRE-ET-MIQUELON	7,01	18,94	25,95	7,01	12,75	19,76	7,01	11,15	18,16
TERRES AUSTRALES FRANCAISES	0,00		0,00	0,00		0,00	0,00		0,00

	Décisions			Crédits délégués			Paiements		
	Lomé	Cotonou	Total	Lomé	Cotonou	Total	Lomé	Cotonou	Total
WALLIS & FUTUNA	6,13	16,99	23,12	6,09	0,86	6,95	6,09	0,62	6,71
RÉSERVE AIDE NAT. PROGR. PTF									
* TOTAL PTOM FRANCAIS	95,36	93,69	189,05	94,94	48,09	143,03	94,06	38,03	132,09
ARUBA	8,06	11,66	19,73	8,04	9,75	17,78	7,54	4,87	12,40
ANTILLES NÉERLANDAISES	30,20	50,93	81,13	29,49	7,09	36,58	27,80	6,07	33,86
* TOTAL PTOM NÉERLANDAIS	38,26	62,60	100,86	37,53	16,84	54,37	35,33	10,93	46,26
ANGUILLA	3,86	12,24	16,10	3,86	8,29	12,15	3,86	3,50	7,36
ANTARCTIQUE BRITANNIQUE				1,65		1,65			
TERRIT. BRIT. OCÉAN INDIEN									
CAÏMANS	1,17	7,00	8,17	1,17	3,46	4,62	1,17		1,17
FALKLANDS	5,69	4,55	10,24	5,69	3,02	8,72	5,69	1,51	7,21
MONTSERRAT	5,94	23,27	29,21	4,24	16,48	20,72	5,82	7,22	13,04
PITCAIRN		2,35	2,35						
SAINTE-HÉLÈNE	1,21	17,94	19,15	1,21	15,62	16,83	1,21	6,65	7,86
TURKS & CAICOS	6,95	14,66	21,61	6,95	10,54	17,49	6,95	8,54	15,49
VIERGES (BRITANNIQUES)	4,32	1,00	5,32	4,31		4,31	4,31		4,31
* TOTAL PTOM BRITANNIQUES	29,14	83,01	112,15	29,08	57,40	86,48	29,02	27,41	56,43
COOPÉRATION RÉGIONALE PTF	5,42		5,42	5,37		5,37	4,03		4,03
COOPÉRATION RÉGIONALE PTN	1,00		1,00	0,46		0,46	0,46		0,46

(En millions d'euros)

	Décisions			Crédits délégués			Paiements		
	Lomé	Cotonou	Total	Lomé	Cotonou	Total	Lomé	Cotonou	Total
COOPÉRATION RÉGIONALE PTU	1,64		1,64						
COOPÉRATION RÉGIONALE PTOM	8,62	49,58	58,20	8,58	6,63	15,21	8,49	4,09	12,58
* COOPÉRATION RÉGIONALE PTOM	16,68	49,58	66,26	14,41	6,63	21,04	12,97	4,09	17,06
TOUS PTOM	0,96	2,00	2,96	0,96	0,71	1,67	0,96	0,46	1,42
* TOTAL PTOM	180,41	290,88	471,28	176,92	129,67	306,59	172,34	80,93	253,26
* TOTAL ACP + PTOM	20 713,17	16 566,20	37 279,37	20 373,42	11 672,57	32 045,98	19 409,98	7 289,98	26 699,96

Tableau 3.4.2

TOUS FED

Données annuelles 2007

SITUATION PAR ÉTAT

(En millions d'euros)

	Décisions			Crédits délégués			Paiements		
	Lomé	Cotonou	Total	Lomé	Cotonou	Total	Lomé	Cotonou	Total
ANGOLA	- 0,15	0,17	0,02	3,31	12,93	16,23	6,26	30,11	36,37
BÉNIN	- 4,56	66,48	61,92	- 1,95	69,87	67,92	5,51	50,58	56,08
BURKINA	- 4,02	35,89	31,87	6,48	38,58	45,06	10,54	118,82	129,36
BOTSWANA	- 1,80	3,50	1,70	6,23	13,31	19,54	10,14	13,75	23,89
BURUNDI	- 5,64	47,27	41,64	- 3,77	107,10	103,33	26,41	36,29	62,70
CENTRAFRIQUE	- 0,00	25,47	25,47	- 0,15	23,26	23,11	1,57	15,02	16,59
TCHAD	- 1,64	36,68	35,05	3,96	74,43	78,39	5,59	12,76	18,36
CAMEROUN	- 2,68	31,92	29,24	- 1,82	52,06	50,25	7,66	33,66	41,31
CONGO	- 10,86	22,88	12,02	0,60	7,24	7,84	0,57	25,11	25,68
COMORES	- 0,31	2,89	2,58	- 0,44	10,81	10,37	0,11	9,28	9,39
CAP-VERT	- 0,89	9,22	8,33	2,75	6,28	9,03	3,44	5,90	9,34
DJIBOUTI	- 1,47	19,90	18,43	1,63	5,78	7,41	2,26	1,86	4,13
GUINÉE ÉQUATORIALE	- 0,53	4,18	3,65	- 0,01	0,09	0,08	0,15	0,58	0,72
ÉRYTHRÉE	- 1,03	42,63	41,61	- 0,79	47,77	46,98	- 0,30	17,44	17,14
ÉTHIOPIE	- 13,14	189,02	175,89	- 1,00	242,62	241,63	26,17	176,02	202,18
GABON	- 1,26	5,51	4,24	0,34	12,20	12,54	0,90	6,44	7,33
GHANA	- 1,62	104,93	103,31	- 1,06	103,48	102,42	11,47	47,71	59,17
GAMBIE	- 7,51	6,63	- 0,88	- 1,82	2,02	0,20	0,04	5,86	5,90
GUINÉE-BISSAU	- 6,80	46,47	39,67	- 0,37	16,37	16,00	5,19	24,54	29,73
GUINÉE	- 30,82	83,02	52,20	- 14,71	8,99	- 5,72	11,93	7,26	19,20

	Décisions			Crédits délégués			Paiements		
	Lomé	Cotonou	Total	Lomé	Cotonou	Total	Lomé	Cotonou	Total
CÔTE D'IVOIRE	- 0,87	- 1,67	- 2,54	12,08	27,67	39,75	25,11	18,44	43,55
KENYA	- 1,62	69,11	67,49	3,33	29,27	32,60	6,93	66,47	73,40
LIBERIA	- 2,96	41,44	38,47	- 0,86	- 0,14	- 1,00	0,37	9,41	9,78
LESOTHO	- 5,34	39,25	33,91	- 0,73	20,49	19,75	1,07	9,43	10,51
MADAGASCAR	0,03	67,57	67,60	2,69	43,63	46,33	8,05	101,68	109,73
MALAWI	- 4,47	27,53	23,06	8,34	59,07	67,41	3,71	41,06	44,76
MAURICE	- 0,47	13,67	13,20	- 0,40	21,71	21,31	0,05	11,26	11,32
MAURITANIE	- 2,05	15,43	13,38	1,93	7,46	9,38	21,24	32,45	53,70
MALI	- 0,23	31,48	31,25	3,06	47,07	50,13	13,61	107,24	120,85
MOZAMBIQUE	- 15,73	90,09	74,35	2,88	138,56	141,44	44,08	100,75	144,83
NAMIBIE	- 0,00	14,09	14,09	0,11	21,66	21,77	0,76	17,19	17,95
NIGER	- 4,57	16,84	12,26	1,04	53,91	54,95	8,18	58,21	66,39
RWANDA	- 1,73	38,65	36,92	2,14	48,82	50,96	7,39	43,56	50,95
SÉNÉGAL	- 10,28	60,79	50,51	- 9,60	109,05	99,44	5,17	44,29	49,46
SEYCHELLES	- 0,09	0,09	0,00	- 0,08	0,63	0,55	0,42	0,43	0,85
SIERRA LEONE	- 3,90	42,46	38,57	- 4,39	1,95	- 2,44	9,16	33,46	42,62
SOMALIE	- 1,99	39,09	37,10	- 1,68	9,93	8,25	2,88	23,52	26,40
SÃO TOMÉ E PRÍNCIPE	- 2,74	5,45	2,71	- 0,59	1,37	0,78	0,09	2,43	2,52
SOUDAN	- 0,63	42,88	42,25	- 1,04	39,89	38,85	8,59	47,77	56,36
SWAZILAND	- 1,05	3,30	2,25	- 0,99	10,81	9,82	2,17	4,11	6,29

	Décisions			Crédits délégués			Paiements		
	Lomé	Cotonou	Total	Lomé	Cotonou	Total	Lomé	Cotonou	Total
TANZANIE	0,23	38,32	38,55	0,36	66,82	67,18	38,37	68,75	107,12
TOGO	- 5,77	59,30	53,53	1,82	16,46	18,27	3,86	11,84	15,69
OUGANDA	- 4,46	4,53	0,07	7,19	100,07	107,26	29,93	26,98	56,91
NIGERIA	- 8,19	113,30	105,11	8,67	38,45	47,12	18,60	30,83	49,43
ZAMBIE	- 3,79	17,49	13,70	- 1,84	84,59	82,76	7,13	45,61	52,74
ZIMBABWE	- 3,73	23,23	19,50	- 3,45	27,73	24,27	- 0,48	11,50	11,02
RÉP. DÉMOCRATIQUE DU CONGO	- 5,80	65,52	59,72	12,29	84,05	96,33	16,51	34,74	51,25
* TOTAL AFRIQUE	- 188,95	1 763,92	1 574,97	39,68	1 966,14	2 005,82	418,56	1 642,41	2 060,97
ANTIGUA-ET-BARBUDA		0,06	0,06		0,77	0,77	0,06	1,83	1,88
BARBADE	- 0,42		- 0,42	- 0,00	0,15	0,15	1,54	2,84	4,37
BELIZE	- 0,06	0,20	0,14	- 0,14	0,42	0,28	- 0,02	1,30	1,28
BAHAMAS									
RÉPUBLIQUE DOMINICAINE	- 2,83	- 0,43	- 3,27	3,02	65,18	68,20	9,84	58,76	68,60
DOMINIQUE	- 0,04	13,66	13,62	- 0,14	0,57	0,43	2,16	0,12	2,28
GRENADE	- 1,00	10,84	9,84	- 0,08	0,10	0,02	0,00	0,15	0,15
GUYANA	- 20,85	30,15	9,30	- 16,55	14,93	- 1,62	6,09	2,70	8,79
HAÏTI	- 7,12	66,51	59,40	- 5,78	38,47	32,69	12,30	45,66	57,97
JAMAÏQUE	- 2,55	25,15	22,61	- 1,62	3,27	1,65	19,38	6,49	25,87
SAINT-CHRISTOPHE-ET-NEVIS		2,49	2,49		- 0,05	- 0,05		0,56	0,56
SAINTE-LUCIE	0,56	3,00	3,56	- 0,00	0,18	0,18		0,05	0,05
SURINAME	- 2,59	7,09	4,50	- 1,32	1,24	- 0,08	1,35	10,82	12,17

	Décisions			Crédits délégués			Paiements		
	Lomé	Cotonou	Total	Lomé	Cotonou	Total	Lomé	Cotonou	Total
SAINT-VINCENT-ET-LES-GRENA-DINES	0,16	11,67	11,83		0,19	0,19	0,03	1,53	1,56
TRINIDAD-ET-TOBAGO	- 0,32	0,22	- 0,09	- 0,21	31,65	31,44	3,37	5,41	8,78
* TOTAL CARAÏBES	- 37,06	170,61	133,54	- 22,81	157,06	134,25	56,08	138,23	194,31
FIDJI	- 0,48	2,72	2,25	0,09	4,25	4,34	0,13	6,02	6,15
KIRIBATI	- 2,41	2,20	- 0,21	0,10	0,58	0,68	0,32	2,29	2,61
PAPOUASIE-NOUVELLE-GUINÉE	- 3,69	49,68	46,00	- 1,97	11,26	9,29	2,15	14,51	16,65
ÎLES SALOMON	- 0,27	13,38	13,11	- 0,39	3,80	3,41	0,09	1,53	1,62
TONGA	- 0,74	3,31	2,57	- 0,75	0,22	- 0,53	- 0,02	0,10	0,08
TUVALU		0,70	0,70		- 0,00	- 0,00		0,98	0,98
VANUATU		5,05	5,05		3,52	3,52		3,41	3,41
SAMOA		1,45	1,45		0,09	0,09		1,42	1,42
NIUÉ					0,53	0,53		0,35	0,35
ÎLES COOK		1,00	1,00		0,00	0,00		0,27	0,27
MICRONÉSIE		2,12	2,12		1,68	1,68		0,50	0,50
ÎLES MARSHALL		1,80	1,80		1,90	1,90		1,03	1,03
NAURU		0,77	0,77		0,54	0,54		0,18	0,18
PALAU		0,90	0,90		0,77	0,77		0,24	0,24
TIMOR-ORIENTAL		18,00	18,00		6,87	6,87		1,11	1,11
* TOTAL PACIFIQUE	- 7,58	103,08	95,50	- 2,91	36,00	33,10	2,66	33,92	36,59

	Décisions			Crédits délégués			Paiements		
	Lomé	Cotonou	Total	Lomé	Cotonou	Total	Lomé	Cotonou	Total
RÉGION AFRIQUE OCCIDENTALE	- 3,35	35,02	31,68	0,26	104,86	105,11	6,07	44,52	50,59
RÉGION AFRIQUE CENTRALE	- 0,25	16,01	15,76	0,47	17,60	18,07	3,34	9,51	12,85
RÉGION AFRIQUE ORIENTALE	- 1,01	47,12	46,11	- 3,53	46,87	43,34	13,31	23,79	37,10
RÉGION AFRIQUE AUSTRALE	- 5,50	8,44	2,94	- 3,71	4,69	0,98	3,21	7,41	10,62
RÉGION DE L'OcéAN INDIEN	- 0,42	19,70	19,28	- 1,29	1,54	0,26	1,21	1,09	2,30
RÉGION DES CARAÏBES	- 3,81	820,79	816,98	- 0,66	730,80	730,13	3,83	252,05	255,88
RÉGION DU PACIFIQUE	- 0,65	149,01	148,36	- 0,61	125,49	124,88	3,09	37,54	40,63
MULTI-RÉGIONAL (PALOP)	- 1,09	77,11	76,03	1,24	11,22	12,45	1,20	8,74	9,94
BUDGET INTRA-ACP	- 10,83		- 10,83	8,17		8,17	23,70		23,70
COOPÉRATION RÉGIONALE ACP	- 12,48		- 12,48	- 6,21		- 6,21	7,37		7,37
RÉGION ESA									
RÉGION SADC									
* TOTAL COOPÉR. RÉGIONALE ACP	- 39,38	1 173,20	1 133,82	- 5,88	1 043,07	1 037,19	66,32	384,66	450,98
TOUS PAYS ACP	- 9,30	67,00	57,70	- 9,43	60,26	50,83	- 11,69	42,40	30,71
FRAIS ADMINISTR.& FINANCIERS	- 0,04	39,57	39,52	0,47	70,84	71,31	0,75	63,98	64,72
* TOTAL ACP	- 282,32	3 317,38	3 035,05	- 0,88	3 333,37	3 332,50	532,68	2 305,59	2 838,28
MAYOTTE		20,53	20,53	- 0,00	1,10	1,10	0,03	0,41	0,43
NOUVELLE-CALÉDONIE	- 2,71		- 2,71	- 0,54		- 0,54	1,20	4,03	5,23
POLYNÉSIE FRANÇAISE	- 0,07	- 2,02	- 2,08	0,00	3,51	3,51	- 0,04	2,29	2,25
SAINT-PIERRE-ET-MIQUELON		6,13	6,13					5,10	5,10
TERRES AUSTRALES FRANÇAISES							- 0,00		- 0,00
WALLIS & FUTUNA		16,32	16,32		0,22	0,22		0,04	0,04
RÉSERVE AIDE NAT. PROGR. PTF									
* TOTAL PTOM FRANÇAIS	- 2,78	40,97	38,18	- 0,54	4,83	4,29	1,18	11,86	13,04

	Décisions			Crédits délégués			Paiements		
	Lomé	Cotonou	Total	Lomé	Cotonou	Total	Lomé	Cotonou	Total
ARUBA	- 0,02	1,43	1,41	- 0,03	2,26	2,23		3,94	3,94
ANTILLES NÉERLANDAISES	- 2,80	42,29	39,49	0,00	0,29	0,29	1,21	0,35	1,56
* TOTAL PTOM NÉERLANDAIS	- 2,82	43,72	40,91	- 0,03	2,55	2,51	1,21	4,29	5,50
ANGUILLA	- 0,95	3,95	3,00						
ANTARCTIQUE BRITANNIQUE	- 0,35		- 0,35	- 0,09		- 0,09			
TERRIT. BRIT. OCÉAN INDIEN									
CAÏMANS		3,30	3,30		3,46	3,46			
FALKLANDS		1,50	1,50		3,02	3,02		1,51	1,51
MONTSERRAT	- 0,14	6,57	6,43	- 0,14	0,52	0,38	0,33	2,21	2,54
PITCAIRN		2,35	2,35						
SAINTE-HÉLÈNE		2,20	2,20					2,50	2,50
TURKS & CAICOS		4,00	4,00					8,52	8,52
VIERGES (BRITANNIQUES)		1,00	1,00						
* TOTAL PTOM BRITANNIQUES	- 1,45	24,88	23,43	- 0,24	7,00	6,76	0,33	14,73	15,07
COOPÉRATION RÉGIONALE PTF				- 0,00		- 0,00	0,37		0,37
COOPÉRATION RÉGIONALE PTN									
COOPÉRATION RÉGIONALE PTU									
COOPÉRATION RÉGIONALE PTOM	- 0,66	35,26	34,60	- 0,08	0,46	0,37	0,02	1,53	1,55
* COOPÉRATION RÉGIONALE PTOM	- 0,66	35,26	34,60	- 0,09	0,46	0,37	0,39	1,53	1,92
TOUS PTOM					0,41	0,41		0,16	0,16
* TOTAL PTOM	- 7,71	144,83	137,12	- 0,90	15,25	14,35	3,11	32,58	35,69
* TOTAL ACP + PTOM	- 290,03	3 462,21	3 172,17	- 1,78	3 348,62	3 346,85	535,80	2 338,17	2 873,97

Tableau 3.4.3

Répartition de l'aide accordée selon les dispositions de Cotonou par pays et par type (cumulé au 31.12.2007)

(en EUR)

Pays	Décidé				Total
	8 ^e FED			7 ^e FED	
	Enveloppe A		Enveloppe B	Allocation intra-ACP	
	Soutien macroéconomique	Politiques sectorielles	Compensation recettes d'exportation ⁽¹⁾		
BOTSWANA		3 880 000	30 000 000		33 880 000
BURKINA	106 336 914	11 625 799			117 962 713
ÉTHIOPIE		43 475			43 475
GABON			35 000 000		35 000 000
GHANA			40 000 000		40 000 000
GUINÉE-BISSAU		35 000 000			35 000 000
MADAGASCAR	55 000 000				55 000 000
MAURITANIE			45 000 000		45 000 000
MALAWI		35 000 000			35 000 000
MOZAMBIQUE	142 032 000				142 032 000
NIGER		989 258	54 577 278		55 566 536
JAMAÏQUE	27 744 335				27 744 335
SWAZILAND		4 000 000			4 000 000
PAPOUASIE-NOUVELLE-GUINÉE			50 000 000		50 000 000
BELIZE		130 415			130 415
VANUATU		5 270 227			5 270 227
SAMOA		3 521 582			3 521 582
INTRA-ACP				50 000 000	50 000 000
TOTAL	331 113 249	99 460 756	254 577 278	50 000 000	735 151 283

(en EUR)

Pays	Délégué				Total
	8 ^e FED			7 ^e FED	
	Enveloppe A		Enveloppe B	Allocation intra-ACP	
	Soutien macroéconomique	Politiques sectorielles	Compensation recettes d'exportation ⁽¹⁾		
BURKINA	106 336 914	8 974 029			115 310 943
BOTSWANA		3 670 100	29 005 423		32 675 523
ÉTHIOPIE		43 475			43 475
GABON			29 886 082		29 886 082
GHANA			33 151 199		33 151 199
GUINÉE-BISSAU		31 240 334			31 240 334
MADAGASCAR	55 000 000				55 000 000
MAURITANIE			1 051 049		1 051 049

⁽¹⁾ Les ressources non allouées des FED précédents incluent le reliquat des fonds SYSMIN qui, par décision 3/2000 du Comité des Ambassadeurs ACP-CE, a été établi à 410 926 millions d'euros. La décision E410/2001 du Conseil inclut ces ressources dans la programmation des enveloppes indicatives nationales (partie B) au titre du protocole financier de l'accord de partenariat ACP-CE.

(en EUR)

Pays	Délégué				Total
	8 ^e FED			7 ^e FED	
	Enveloppe A		Enveloppe B		
	Soutien macroéconomique	Politiques sectorielles	Compensation recettes d'exportation ⁽¹⁾	Allocation intra-ACP	
MALAWI		29 899 313			29 899 313
MOZAMBIQUE	142 032 000				142 032 000
NIGER		989 258	42 522 590		43 511 848
JAMAÏQUE	27 604 009				27 604 009
SWAZILAND		3 889 560			3 889 560
PAPOUASIE-NOUVELLE-GUINÉE			45 194 576		45 194 576
BELIZE		130 415			130 415
VANUATU		5 265 051			5 265 051
SAMOA		3 521 582			3 521 582
INTRA-ACP				50 000 000	50 000 000
TOTAL	330 972 923	87 623 117	180 810 919	50 000 000	649 406 959

(en EUR)

Pays	Payé				Total
	8 ^e FED			7 ^e FED	
	Enveloppe A		Enveloppe B		
	Soutien macroéconomique	Politiques sectorielles	Compensation recettes d'exportation ⁽¹⁾	Allocation intra-ACP	
BURKINA	105 521 191	5 090 733			110 611 924
BOTSWANA		20 213	19 007 552		19 027 764
ÉTHIOPIE		43 475			43 475
GABON			11 899 572		11 899 572
GHANA			19 632 841		19 632 841
GUINÉE-BISSAU		27 413 224			27 413 224
MADAGASCAR	55 000 000				55 000 000
MAURITANIE			515 512		515 512
MALAWI		19 412 778			19 412 778
MOZAMBIQUE	142 032 000				142 032 000
NIGER		989 258	31 971 335		32 960 593
SWAZILAND		1 452 039			1 452 039
PAPOUASIE-NOUVELLE-GUINÉE			20 668 810		20 668 810
BELIZE		130 415			130 415
JAMAÏQUE	26 870 449				26 870 449
VANUATU		5 189 686			5 189 686
SAMOA		3 441 073			3 441 073
INTRA-ACP				50 000 000	50 000 000
TOTAL	329 423 640	63 182 893	103 695 622	50 000 000	546 302 155

⁽¹⁾ Les ressources non allouées des FED précédents incluent le reliquat des fonds SYSMIN qui, par décision 3/2000 du Comité des Ambassadeurs ACP-CE, a été établi à 410 926 millions d'euros. La décision E410/2001 du Conseil inclut ces ressources dans la programmation des enveloppes indicatives nationales (partie B) au titre du protocole financier de l'accord de partenariat ACP-CE.

Tableau 3.4.4

Répartition de l'aide accordée sous la forme d'appui budgétaire direct selon les dispositions de Cotonou par pays (cumulé au 31.12.2007)

(en EUR)

Pays	Décidé		
	8 ^e FED		
	Enveloppe A	Enveloppe B	Total
	Soutien macroéconomique	Compensation recettes d'exportation ⁽¹⁾	
BURKINA	106 336 914		106 336 914
MADAGASCAR	55 000 000		55 000 000
MOZAMBIQUE	142 032 000		142 032 000
NIGER		19 577 278	19 577 278
JAMAÏQUE	27 744 335		27 744 335
TOTAL	331 113 249	19 577 278	350 690 528

(en EUR)

Pays	Délégué		
	8 ^e FED		
	Enveloppe A	Enveloppe B	Total
	Soutien macroéconomique	Compensation recettes d'exportation ⁽¹⁾	
BURKINA	106 336 914		106 336 914
MADAGASCAR	55 000 000		55 000 000
MOZAMBIQUE	142 032 000		142 032 000
NIGER		19 577 278	19 577 278
JAMAÏQUE	27 604 009		27 604 009
TOTAL	330 972 923	19 577 278	350 550 202

(en EUR)

Pays	Payé		
	8 ^e FED		
	Enveloppe A	Enveloppe B	Total
	Soutien macroéconomique	Compensation recettes d'exportation ⁽¹⁾	
BURKINA	105 521 191		105 521 191
MADAGASCAR	55 000 000		55 000 000
MOZAMBIQUE	142 032 000		142 032 000
NIGER		19 577 278	19 577 278
JAMAÏQUE	26 870 449		26 870 449
TOTAL	329 423 640	19 577 278	349 000 918

⁽¹⁾ Les ressources non allouées des FED précédents incluent le reliquat des fonds SYSMIN qui, par décision 3/2000 du Comité des Ambassadeurs ACP-CE, a été établi à 410 926 millions d'euros. La décision E410/2001 du Conseil inclut ces ressources dans la programmation des enveloppes indicatives nationales (partie B) au titre du protocole financier de l'accord de partenariat ACP-CE.

DÉCLARATION D'ASSURANCE DE LA COUR DES COMPTES RELATIVE AUX 7^e, 8^e ET 9^e FONDS EUROPÉENS DE DÉVELOPPEMENT (FED) POUR L'EXERCICE 2007

(2008/C 277/02)

- I. Conformément aux dispositions de l'article 248 du traité, la Cour a contrôlé:
- les comptes annuels définitifs des septième, huitième et neuvième FED pour l'exercice 2007, qui comprennent les états financiers consolidés ⁽¹⁾ et les états consolidés sur l'exécution financière des septième, huitième et neuvième FED;
 - la légalité et la régularité des opérations sous-jacentes au regard du cadre juridique des FED, pour ce qui concerne la partie des ressources du FED dont la gestion financière relève de la responsabilité de la Commission ⁽²⁾.

Responsabilité de la direction

- II. Conformément aux règlements financiers applicables aux septième, huitième et neuvième FED, la direction ⁽³⁾ est responsable de l'établissement et de la présentation fidèle des comptes annuels définitifs des FED, ainsi que de la légalité et de la régularité des opérations sous-jacentes:
- s'agissant des comptes annuels définitifs des FED, la responsabilité de la direction comprend: la conception, la mise en œuvre et le maintien d'un contrôle interne pertinent pour l'établissement et la présentation fidèle d'états financiers exempts d'inexactitudes significatives, qu'elles résultent d'une fraude ou d'une erreur; la sélection et l'application de politiques comptables appropriées, sur la base des règles comptables adoptées par le comptable de la Commission ⁽⁴⁾; l'établissement d'estimations comptables raisonnables au regard de la situation du moment. La Commission approuve les comptes annuels définitifs des FED.
 - La manière dont la direction exerce sa responsabilité en matière de légalité et de régularité des opérations sous-jacentes dépend du mode d'exécution des FED. Dans le cadre de la gestion centralisée directe, les tâches d'exécution sont accomplies par les services de la Commission. En gestion décentralisée, les tâches d'exécution sont déléguées aux pays tiers et, en gestion centralisée indirecte, à d'autres organismes. Dans le cas de la gestion conjointe, les tâches d'exécution sont partagées entre la Commission et des organisations internationales. Les tâches d'exécution doivent être conformes au principe de bonne gestion financière, ce qui implique la conception, la mise en œuvre et le maintien d'un contrôle interne efficace et efficient, comprenant entre autres une surveillance adéquate et des mesures appropriées pour prévenir les irrégularités et les fraudes, ainsi que, le cas échéant, des poursuites judiciaires en vue de recouvrer les montants indûment versés ou utilisés. Quel que soit le mode d'exécution, la Commission est responsable en dernier ressort de la légalité et de la régularité des opérations sous-jacentes aux comptes des FED.

Responsabilité de l'auditeur

- III. La responsabilité de la Cour consiste à fournir au Parlement européen et au Conseil, sur la base de son audit, une déclaration d'assurance concernant la fiabilité des comptes, ainsi que la légalité et la régularité des opérations sous-jacentes. La Cour a accompli ses travaux d'audit conformément aux normes internationales d'audit et aux codes d'éthique de l'IFAC et de l'INTOSAI, dans la mesure où ils sont applicables dans le contexte des FED. En vertu de ces normes, la Cour est tenue de programmer et d'effectuer ses travaux d'audit en vue d'obtenir une assurance raisonnable que les comptes annuels définitifs des FED sont exempts d'inexactitudes significatives et que les opérations sous-jacentes sont, dans leur ensemble, légales et régulières.

⁽¹⁾ Les états financiers consolidés comprennent le bilan, le compte de résultat économique, le tableau des flux de trésorerie et le tableau des créances dues aux Fonds européens de développement. Les états financiers et les informations fournies par la BEI ne sont pas couverts par la présente déclaration d'assurance (voir note en bas de page 11).

⁽²⁾ Conformément aux dispositions des articles 1^{er} et 103, paragraphe 3, du règlement financier applicable au neuvième FED, la déclaration d'assurance ne couvre pas la partie des ressources du neuvième FED dont la gestion financière relève de la BEI.

⁽³⁾ En ce qui concerne la Commission, il faut entendre par «direction» les membres de l'institution, les ordonnateurs délégués et subdélégués, le comptable et l'encadrement supérieur des unités financières, d'audit et de contrôle. S'agissant des États bénéficiaires, il faut entendre par «direction» les ordonnateurs nationaux, les comptables, les agents des organismes payeurs, ainsi que l'encadrement supérieur des organismes chargés de la mise en œuvre des projets.

⁽⁴⁾ Les règles comptables adoptées par le comptable des FED sont fondées sur les normes comptables internationales pour le secteur public (IPSAS), publiées par la fédération internationale des experts-comptables, ou, à défaut, sur les normes comptables internationales (IAS)/normes internationales d'information financière (IFRS) publiées par l'*International Accounting Standards Board* (IASB). Conformément aux dispositions du règlement financier, les «états financiers consolidés» relatifs à l'exercice 2007 sont établis sur la base des règles comptables adoptées par le comptable des FED, qui adaptent les principes de la comptabilité d'exercice au contexte spécifique des Communautés, tandis que les états consolidés sur l'exécution des FED continuent d'être principalement fondés sur les mouvements de trésorerie.

- IV. Dans le contexte décrit au point III, un audit comprend la mise en œuvre de procédures visant à obtenir des informations probantes relatives aux montants et aux informations qui figurent dans les comptes consolidés définitifs, ainsi qu'à la légalité et à la régularité des opérations sous-jacentes. Le choix des procédures dépend du jugement de l'auditeur, qui se fonde entre autres sur l'appréciation du risque que des inexactitudes significatives affectent les comptes consolidés définitifs et, s'agissant des opérations sous-jacentes, du risque de non-respect, dans une mesure significative, des obligations prévues par le cadre juridique des FED, que ce non-respect soit dû à des fraudes ou à des erreurs. Lorsqu'il apprécie ces risques, l'auditeur examine le système de contrôle interne concernant l'élaboration des comptes consolidés définitifs et la fiabilité de leur présentation, ainsi que les systèmes de contrôle et de surveillance visant à assurer la légalité et la régularité des opérations sous-jacentes, afin de définir des procédures d'audit adaptées aux circonstances. Dans un tel contexte, un audit comporte également l'appréciation de l'adéquation des politiques comptables et de la vraisemblance des estimations comptables, ainsi que l'évaluation de la présentation générale des comptes consolidés définitifs et des rapports annuels d'activité.
- V. La Cour estime que les informations probantes obtenues sont suffisantes et adéquates pour étayer sa déclaration d'assurance.

Opinion relative à la fiabilité des comptes

- VI. La Cour estime que les comptes annuels définitifs des septième, huitième et neuvième FED présentent fidèlement, dans tous leurs aspects significatifs, la situation financière des FED au 31 décembre 2007, ainsi que les résultats des opérations et les flux de trésorerie pour l'exercice clos à cette date, conformément aux dispositions du règlement financier ainsi qu'aux règles comptables adoptées par le comptable de la Commission.
- VII. Sans assortir d'une réserve l'opinion exprimée au point VI, la Cour souligne, d'une part, le fait que la pertinence des hypothèses utilisées pour estimer la provision pour dépenses encourues n'a pas été démontrée par la Commission, ce qui peut entraîner une sous-estimation des charges à payer, et, d'autre part, la surestimation du montant des garanties mentionné dans les notes accompagnant les états financiers.

Opinion relative à la légalité et à la régularité des opérations sous-jacentes

- VIII. La Cour estime que, sous réserve de l'incidence de l'observation formulée au point IX, les opérations sous-jacentes aux recettes et aux engagements sont, dans leur ensemble, légales et régulières.
- IX. L'audit de la Cour a permis de mettre en évidence un niveau significatif d'erreur affectant les opérations sous-jacentes aux paiements.
- X. Sans remettre en cause l'opinion formulée au point VIII, la Cour souhaite attirer l'attention sur le risque fiduciaire élevé en matière d'appui budgétaire, résultant de l'«interprétation dynamique» des critères d'éligibilité, qui ne prévoit pas le respect, par les pays bénéficiaires, d'un niveau minimal de gestion crédible des finances publiques avant l'octroi de l'appui budgétaire.
- XI. La Cour prend acte des améliorations apportées par la Commission en ce qui concerne les systèmes de contrôle et de surveillance. Elle souligne toutefois la nécessité de poursuivre les efforts pour apporter davantage de clarté à certains éléments importants de la stratégie d'audit globale, ainsi que d'améliorer la conception et/ou la mise en œuvre de certains systèmes.

Le 18 septembre 2008

Vítor Manuel DA SILVA CALDEIRA

Président

Cour des comptes européenne

12, rue Alcide De Gasperi, L-1615 Luxembourg

AVIS AU LECTEUR

Les institutions ont décidé de ne plus faire figurer dans leurs textes la mention de la dernière modification des actes cités.

Sauf indication contraire, les actes auxquels il est fait référence dans les textes ici publiés s'entendent comme les actes dans leur version en vigueur.