

## OPLYSNINGER FRA MEDLEMSSTATERNE

Ajournførte modeller til de kort, der udstedes af medlemsstaternes udenrigsministerier til akkrediterede medlemmer af diplomatiske og konsulære repræsentationer og deres familiemedlemmer, jf. artikel 19, stk. 2, i Europa-Parlamentets og Rådets forordning (EF) nr. 562/2006 om indførelse af en fællesskabskodeks for personers grænsepassage (Schengengrænsekodeks) (EUT C 247 af 13.10.2006, s. 85; EUT C 153 af 6.7.2007, s. 15; EUT C 64 af 19.3.2009, s. 18; EUT C 239 af 6.10.2009, s. 7; EUT C 304 af 10.11.2010, s. 6; EUT C 273 af 16.9.2011, s. 11; EUT C 357 af 7.12.2011, s. 3; EUT C 88 af 24.3.2012, s. 12)

(2012/C 120/05)

Offentliggørelsen af modeller til kort, der udstedes af medlemsstaternes udenrigsministerier til akkrediterede medlemmer af diplomatiske og konsulære repræsentationer og deres familiemedlemmer, jf. artikel 19, stk. 2, i Europa-Parlamentets og Rådets forordning (EF) nr. 562/2006 af 15. marts 2006 om indførelse af en fællesskabskodeks for personers grænsepassage (Schengengrænsekodeks), er baseret på de oplysninger, medlemsstaterne indberetter til Kommissionen i overensstemmelse med artikel 34 i Schengengrænsekodeksen.

Ud over de oplysninger, der offentliggøres i Den Europæiske Unions Tidende, findes der på webstedet for Generaldirektoratet for Indre Anliggender oplysninger, der ajournføres hver måned.

POLEN

Erstatter de oplysninger, der er offentliggjort i Den Europæiske Unions Tidende C 247 af 13.10.2006

### IDENTITETSKORT UDSTEDT AF UDENRIGSMINISTERIET

#### 1. Generel beskrivelse

Dokumentet har form af et kort, som består af flere lag polycarbonat. De ydre lag er gennemsigtige, mens de indre lag er uigennemsigtige. Ved hjælp af offset- og serigrafitryk er grafiske elementer og sikkerheds-elementer integreret mellem polycarbonatlagen.

### KONSULÆRT IDENTITETSKORT FOR DEN HONORÆRE KONSUL



Forside



Bagside



IDENTITETSKORT FOR DIPLOMATER



Forside

Bagside

2. Liste over sikkerhedselementer

FORSIDE

- regnbuetryk, guillocheret baggrundstryk

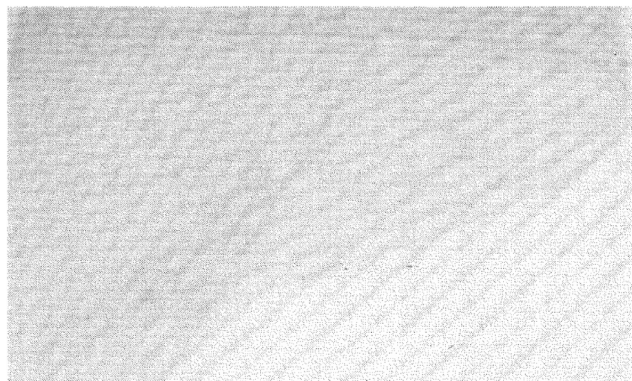

- grafisk element i form af teksten »RP« trykt med optisk variabel blæk i farven guld til grøn og med et sikkerhedselement af typen up-converter

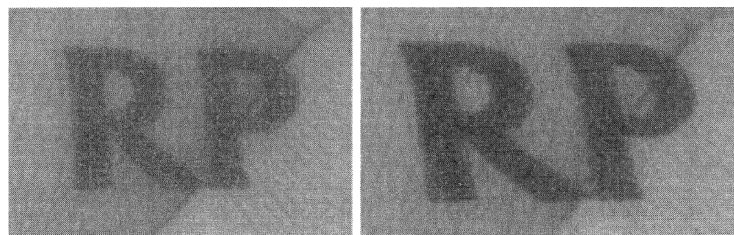

- Følgende er trykt ved hjælp af offset mikrotryk:

MINISTERSTWOSPRAWZAGRANICZNYCH/MINISTRYOFFOREIGNAFFAIRS



- personliggørelse ved hjælp af farver, som er integreret i kortets struktur — PCP (polycarbonate colour personalisation) –teknologi.



#### BAGSIDE

- regnbuetryk, guillocheret baggrundstryk
- Følgende er trykt ved hjælp af offset mikrotryk:

MINISTERSTWOSPRAWZAGRANICZNYCH/MINISTRYOFFOREIGNAFFAIRS

- grafisk element i form af et symbol og guillochetryk, som er usynlige i almindeligt lys, men som bliver synlige i en rød-grøn farve i uv-lys med en bølgelængde på 365 nm

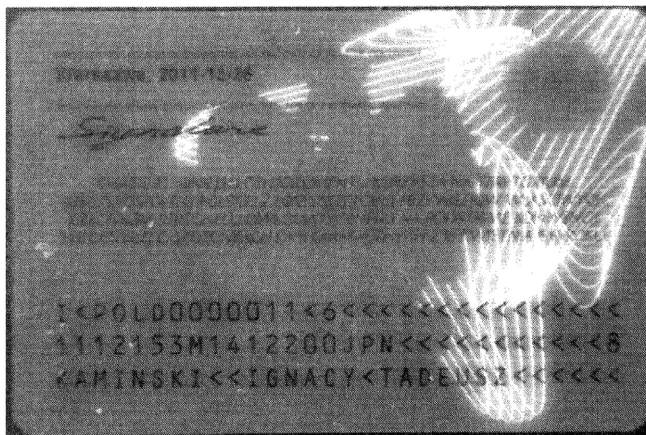

- CLI — sammensat laserbillede bestående af grafiske elementer, som er synlige fra forskellige synsvinkler

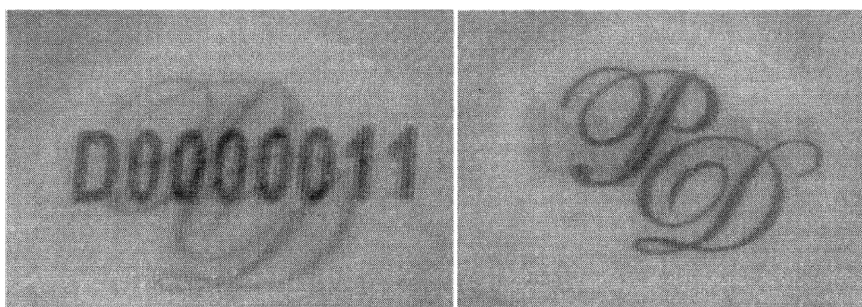

— PRÆGNING — synlig følbar prægning på kortets overflade.

