

## I

(Retsakter hvis offentliggørelse er obligatorisk)

**KOMMISSIONENS FORORDNING (EØF) Nr. 3174/88**

af 21. september 1988

om ændring af bilag I til Rådets forordning (EØF) nr. 2658/87 om told- og statistiknomenklaturen og Den Fælles Toldtarif

KOMMISSIONEN FOR DE EUROPÆISKE FÆLLESSKABER HAR —

under henvisning til Traktaten om Oprettelse af Det Europæiske Økonomiske Fællesskab,

under henvisning til Rådets forordning (EØF) nr. 2658/87 af 23. juli 1987 om told- og statistiknomenklaturen og Den Fælles Toldtarif (1), særlig artikel 9 og 12, og

ud fra følgende betragtninger:

Ved forordning (EØF) nr. 2658/87 indførtes en varenomenklatur, i det følgende benævnt »Den Kombinerede Nomenklatur«, til opfyldelse af behovene såvel i forbindelse med Den Fælles Toldtarif som i forbindelse med Statistikken over Fællesskabets Udenrigshandel;

det er nødvendigt at ændre Den Kombinerede Nomenklatur for at tage hensyn til:

- ændringer i de statistiske eller handelspolitiske behov
- ændringer i nomenklaturen for Det Hamoniserede System
- harmonisere eller tydeliggøre teksterne;

de i denne forordning fastsatte foranstaltninger er i overensstemmelse med udtalelse fra Nomenklaturudvalget;

artikel 12 i forordning (EØF) nr. 2658/87 indeholder hjemmel til, at Kommissionen hvert år vedtager en forordning, som anvendes fra den 1. januar det følgende år, indeholdende en fuldstændig udgave af Den Kombinerede Nomenklatur sammen med de tilhørende autonome og bundne toldsætter i Den Fælles Toldtarif, således som den følger af foranstaltninger, som er vedtaget af Rådet eller Kommissionen —

UDSTEDT FØLGENDE FORORDNING:

*Artikel 1*

Bilag I til forordning (EØF) nr. 2658/87 erstattes hermed med bilaget til nærværende forordning.

*Artikel 2*

Denne forordning træder i kraft den 1. januar 1989.

Denne forordning er bindende i alle enkeltheder og gælder umiddelbart i hver medlemsstat.

Udfærdiget i Bruxelles, den 21. september 1988.

*På Kommissionens vegne*

COCKFIELD

*Næstformand*

(1) EFT nr. L 256 af 7. 9. 1987, s. 1.





*BILAG I*

**DEN KOMBINEREDE NOMENKLATUR**



## INDHOLDSFORTEGNELSE

	Side	Kapitel	Side
<b>I. DEL — BESTEMMELSER</b>			
<i>Afsnit I — Almindelige bestemmelser</i>			
A. Almindelige tariferingsbestemmelser vedrørende Den Kombinerede Nomenklatur .....	11	11 Mølleriprodukter; malt; stivelse; inulin; hvedegluten	93
B. Almindelige bestemmelser vedrørende todsatserne ..	12	12 Olieholdige frø og frugter; diverse andre frø og frugter; planter til industriel og medicinsk brug; halm og foderplanter .....	98
C. Fælles almindelige bestemmelser vedrørende nomenklaturen og todsatserne .....	13	13 Schellak o. lign.; carbohydratgummier og naturharpikser samt andre plantesaft og planteekstrakter ..	103
<i>Afsnit II — Særlige bestemmelser</i>			
A. Varer til visse skibe og til bore- og produktionsplatforme .....	13	14 Vegetabiliske flettematerialer; vegetabiliske produkter, ikke andetsteds tariferet .....	105
B. Civile luftfartøjer og visse varer til anvendelse i civile luftfartøjer .....	15	<i>Afsnit III</i>	
C. Enhedstoldsats .....	16	<b>Animalske og vegetabiliske fedtstoffer og olier samt deres spaltning produkter; tilberedt spisefedt; animalsk og vegetabilisk voks</b>	
D. Emballagematerialer og pakningsgenstande, der indføres med indhold .....	17	15 Animalske og vegetabiliske fedtstoffer og olier samt deres spaltning produkter; tilberedt spisefedt; animalsk og vegetabilisk voks .....	107
Liste over tegn, forkortelser og symboler .....	18	<i>Afsnit IV</i>	
Liste over supplerende mængdeenheder .....	19	<b>Produkter fra næringsmiddelindustrien; drikkevarer, ethanol (ethylalkohol) og eddike; tobak og fabrikerede tobakserstatninger</b>	
<b>II. DEL — TOLDTARIFFEN</b>			
<i>Afsnit I</i>			
<b>Levende dyr; animalske produkter</b>			
Kapitel			
1 Levende dyr .....	23	16 Tilberedte varer af kød, fisk, krebsdyr, bløddyr eller andre hvirvelløse vanddyr .....	118
2 Kød og spiseligt slagteaffald .....	26	17 Sukker og sukkervarer .....	123
3 Fisk og krebsdyr, bløddyr og andre hvirvelløse vanddyr .....	41	18 Kakao og tilberedte varer deraf .....	127
4 Mælk og mejeriprodukter; fugleæg; naturlig honning; spiselige produkter af animalsk oprindelse, ikke andetsteds tariferet .....	55	19 Tilberedte varer af korn, mel, stivelse eller mælk; bagværk .....	130
5 Diverse produkter af animalsk oprindelse .....	64	20 Varer af grøntsager, frugter, nødder eller andre planter og plantedele .....	134
<i>Afsnit II</i>			
<b>Vegetabiliske produkter</b>			
6 Levende træer og andre levende planter; løg, rødder o. lign.; afskårne blomster og blade .....	67	21 Diverse produkter fra næringsmiddelindustrien .....	149
7 Spiselige grøntsager samt visse rødder og rodknolde ..	70	22 Drikkevarer, ethanol (ethylalkohol) og eddike .....	153
8 Spiselige frugter og nødder; skaller af citrusfrugter og meloner .....	77	23 Rest- og affaldsprodukter fra næringsmiddelindustrien; tilberedt dyrefoder .....	162
9 Kaffe, te, maté og krydderier .....	84	24 Tobak og fabrikerede tobakserstatninger .....	167
10 Korn .....	88	<i>Afsnit V</i>	
<b>Mineralske produkter</b>			
		25 Salt; svovl; jord- og stenarter; gips, kalk og cement ..	170
		26 Malme, slagger og aske .....	177
		27 Mineralske brændselsstoffer, mineralolier og destillationsprodukter deraf; bituminøse stoffer; mineralsk voks .....	180

Kapitel	Side
<i>Afsnit VI</i>	
<b>Produkter fra kemiske og nærstående industrier</b>	
28 Uorganiske kemikalier; uorganiske eller organiske forbindelser af ædle metaller, af sjældne jordarters metaller, af radioaktive grundstoffer og af isotoper . . .	189
29 Organiske kemikalier . . . . .	203
30 Pharmaceutiske produkter . . . . .	224
31 Gødningsstoffer . . . . .	229
32 Garve- og farvestofekstrakter; garvesyrer og derivater deraf; pigmenter og andre farvestoffer; maling og lakker; kit, spartelmasse o.lign.; trykfarver, blæk og tusch . . . . .	233
33 Flygtige vegetabiliske olier og resinoider; parfumevarer, kosmetik og toiletmidler . . . . .	238
34 Sæbe; organiske overfladeaktive stoffer samt vaske- og rengøringsmidler; smøremidler; syntetisk voks og tilberedt voks; pudse- og skuremidler; lys og lignende produkter; modellermasse; dentalvoks og andre dentalpræparater på basis af gips . . . . .	242
35 Proteiner; modificeret stivelse; lim og klister; enzymer . . . . .	245
36 Krudt og andre eksplosive stoffer; pyrotekniske artikler, tændstikker; pyrophore legeringer; visse brændbare materialer . . . . .	248
37 Fotografiske og kinematografiske artikler . . . . .	249
38 Diverse kemiske produkter . . . . .	253

*Afsnit VII***Plast og varer deraf; gummi og varer deraf**

39 Plast og varer deraf . . . . .	260
40 Gummi og varer deraf . . . . .	274

*Afsnit VIII***Huder, skind, læder, pelsskind og varer deraf; sadelmagerarbejder; rejseartikler, håndtasker o.lign.; varer af tarme**

41 Rå huder og skind (undtagen pelsskind) samt læder . . . . .	280
42 Varer af læder; sadelmagerarbejder; rejseartikler; håndtasker og lignende varer; varer af tarme . . . . .	284
43 Pelsskind og kunstigt pelsskind samt varer deraf . . . . .	288

*Afsnit IX***Træ og varer deraf; trækul; kork og varer deraf; kurvemagerarbejder og andre varer af flettematerialer**

44 Træ og varer deraf; trækul . . . . .	291
45 Kork og varer deraf . . . . .	300
46 Kurvemagerarbejder og andre varer af flettematerialer . . . . .	301

Kapitel	Side
<i>Afsnit X</i>	
<b>Papirmasse af træ eller andre celluloseholdige materialer; affald af papir og pap; papir og pap samt varer deraf</b>	
47 Papirmasse af træ eller andre celluloseholdige materialer; affald af papir og pap . . . . .	303
48 Papir og pap; varer af papirmasse, papir og pap . . . . .	305
49 Bøger, aviser, billeder og andre tryksager; håndskrevne eller maskinskrevne arbejder samt tegninger . . . . .	320

*Afsnit XI***Tekstilvarer**

50 Natursilke . . . . .	328
51 Uld samt fine og grove dyrehår; garn og vævet stof af hestehår . . . . .	330
52 Bomuld . . . . .	334
53 Andre vegetabiliske tekstilfibre; papirgarn og vævet stof af papirgarn . . . . .	343
54 Endeløse kemofibre . . . . .	347
55 Korte kemofibre . . . . .	353
56 Vat, filt og fiberdug; særligt garn; sejlgarn, reb og tovværk samt varer deraf . . . . .	361
57 Gulvtæpper og anden gulvbelægning af tekstilmaterialer . . . . .	365
58 Særlige vævede stoffer; tuftede tekstilstoffer; kniplinger; tapisserier; possementartikler; broderier . . . . .	368
59 Imprægneret, overtrukket, belagt eller lamineret tekstilstof; tekniske varer af tekstil . . . . .	372
60 Trikotagestof . . . . .	377
61 Beklædningsgenstande og tilbehør til beklædningsgenstande, af trikotage . . . . .	380
62 Beklædningsgenstande og tilbehør til beklædningsgenstande, undtagen varer af trikotage . . . . .	390
63 Andre konfektionerede tekstilvarer; håndarbejdsæt; brugte beklædningsgenstande og brugte tekstilvarer; klude . . . . .	400

*Afsnit XII***Fodtøj, hovedbeklædning, paraplyer, parasoller, spadserestokke, siddestokke, piske, ridepiske samt dele dertil; bearbejdede fjer og dun samt varer af fjer og dun; kunstige blomster; varer af menneskehår**

64 Fodtøj, gamacher o.lign.; dele dertil . . . . .	405
65 Hovedbeklædning og dele dertil . . . . .	410
66 Paraplyer, parasoller, spadserestokke, siddestokke, piske, ridepiske samt dele dertil . . . . .	412
67 Bearbejdede fjer og dun samt varer af fjer og dun; kunstige blomster; varer af menneskehår . . . . .	413

Kapitel	Side	Kapitel	Side
<i>Afsnit XIII</i>		<i>Afsnit XVII</i>	
<b>Varer af sten, gips, cement, asbest, glimmer og lignende materialer; keramiske produkter; glas og glasvarer</b>		<b>Transportmidler</b>	
68	Varer af sten, gips, cement, asbest, glimmer og lignende materialer . . . . . 415	86	Lokomotiver, vogne og andet materiel til jernbaner og sporveje samt dele dertil; stationært jernbane- og sporvejsmateriel samt dele dertil; mekanisk (herunder elektromekanisk) trafikreguleringsudstyr af enhver art . . . . . 598
69	Keramiske produkter . . . . . 420	87	Køretøjer (undtagen til jernbaner og sporveje) samt dele og tilbehør dertil . . . . . 601
70	Glas og glasvarer . . . . . 424	88	Luft- og rumfartøjer samt dele dertil . . . . . 612
<i>Afsnit XIV</i>		89	Skibe, både og flydende materiel . . . . . 614
<b>Naturperler, kulturperler, ædel- og halvædelsten, ædle metaller, ædelmetaldublé samt varer af disse materialer; bijouterivarer; mønter</b>		<i>Afsnit XVIII</i>	
71	Naturperler, kulturperler, ædel- og halvædelsten, ædle metaller, ædelmetaldublé samt varer af disse materialer; bijouterivarer; mønter . . . . . 433	<b>Optiske, fotografiske og kinematografiske instrumenter og apparater; måle-, kontrol- og præcisionsinstrumenter og -apparater; medicinske og kirurgiske instrumenter og apparater; ure; musikinstrumenter; dele og tilbehør dertil</b>	
<i>Afsnit XV</i>		90	Optiske, fotografiske og kinematografiske instrumenter og apparater; måle-, kontrol- og præcisionsinstrumenter og -apparater; medicinske og kirurgiske instrumenter og apparater; dele og tilbehør dertil . . . . . 617
<b>Uædle metaller og varer deraf</b>		91	Ure og dele dertil . . . . . 633
72	Jern og stål . . . . . 440	92	Musikinstrumenter; dele og tilbehør dertil . . . . . 639
73	Varer af jern og stål . . . . . 466	<i>Afsnit XIX</i>	
74	Kobber og varer deraf . . . . . 480	<b>Våben og ammunition samt dele og tilbehør dertil</b>	
75	Nikkel og varer deraf . . . . . 487	93	Våben og ammunition samt dele og tilbehør dertil . . 642
76	Aluminium og varer deraf . . . . . 490	<i>Afsnit XX</i>	
77	<i>(Reserveret til eventuel senere brug i det harmoniserede system)</i>	<b>Diverse varer</b>	
78	Bly og varer deraf . . . . . 496	94	Møbler; sengebunde, madrasser, dyner, puder o.lign.; lamper og belysningsartikler, ikke andetsteds tariferet; lysskilte, navneplader med lys og lignende varer; præfabrikerede bygninger . . . . . 645
79	Zink og varer deraf . . . . . 499	95	Legetøj, spil og sportsartikler; dele og tilbehør dertil . 651
80	Tin og varer deraf . . . . . 502	96	Diverse . . . . . 656
81	Andre uædle metaller; sintrede keramiske metaller (cermets); varer af disse materialer . . . . . 504		
82	Værktøj, redskaber, knive, skeer og gafler samt dele dertil, af uædle metaller . . . . . 508		
83	Diverse varer af uædle metaller . . . . . 515		
<i>Afsnit XVI</i>			
<b>Maskiner og apparater samt mekaniske redskaber, elektrisk materiel; dele dertil; lydoptagere og lydgendivere samt billed- og lydoptagere og billed- og lydgendivere til fjernsyn; dele og tilbehør dertil</b>			
84	Atomreaktorer; kedler; maskiner og apparater samt mekaniske redskaber; dele dertil . . . . . 520		
85	Elektriske maskiner og apparater, elektrisk materiel samt dele dertil; lydoptagere og lydgendivere samt, billed- og lydoptagere og -gendivere til fjernsyn samt dele og tilbehør dertil . . . . . 568		

Kapitel	Side	Kapitel	Side
<i>Afsnit XXI</i>		<i>99 (Reserveret til særlige formål fastsat af de kompetente fællesskabsmyndigheder)</i>	
<b>Kunstværker; samlerobjekter og antikviteter</b>		<i>BILAG</i>	
<b>97</b>	Kunstværker; samlerobjekter og antikviteter ..... 662		
<b>98</b>	<i>Komplette industrielle anlæg, som eksporteres i overensstemmelse med Kommissionens forordning (EØF) nr. 518/79</i> ..... 665	Liste over positioner eller underpositioner, hvor de nævnte varer omfattes af partielle GATT-indrømmelser eller specielle indrømmelser ..... 667	

I. DEL

**BESTEMMELSER**

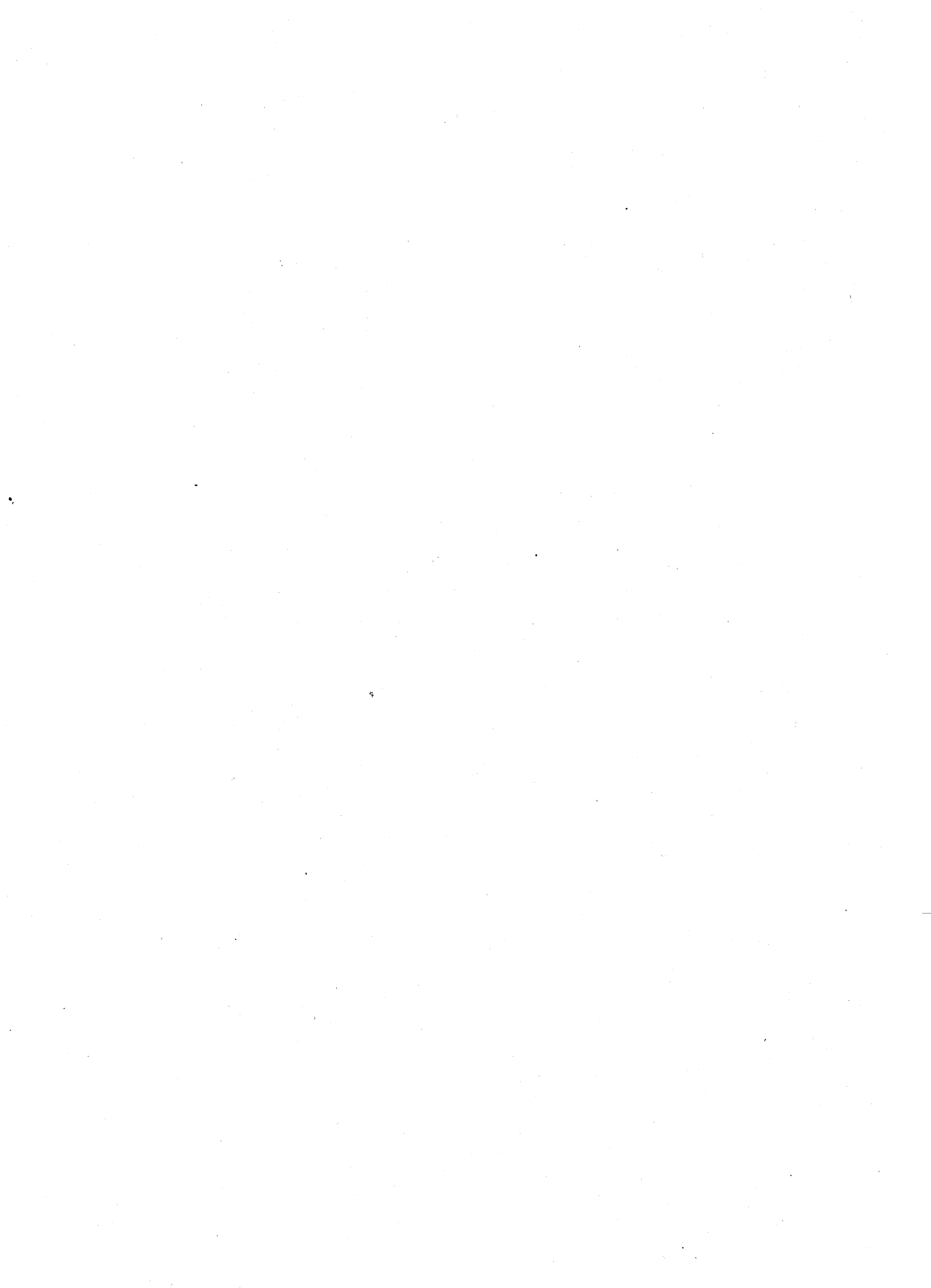



*AFSNIT I***ALMINDELIGE BESTEMMELSER****A. Almindelige tariferingsbestemmelser vedrørende Den Kombinerede Nomenklatur**

Tarifiering af varer i Den Kombinerede Nomenklatur skal ske efter følgende regler:

1. Overskrifter til afsnit, kapitler og underkapitler tjener alene til orientering; tarifieringen skal ske med hjemmel i positionsteksterne og de til afsnit og kapitler knyttede bestemmelser samt, for så vidt de ikke strider mod de nævnte tekster og bestemmelser, efter nedenstående regler.
2. a) Når en bestemt vare nævnes i en positionstekst, omfatter positionen også ukomplette eller ufærdige varer af den omhandlede art, for så vidt de fremtræder som i det væsentlige komplette eller færdige varer. Positionen omfatter endvidere varer af den pågældende art (herunder ukomplette eller ufærdige varer, som efter denne bestemmelse tariferes som komplette eller færdige varer), når de foreligger i adskilt eller ikke samlet stand.  
b) Når et bestemt materiale nævnes i en positionstekst, henhører materialet under positionen såvel i ren tilstand som blandet med eller i forbindelse med andre materialer. Når varer, fremstillet af et bestemt materiale, nævnes, tages der herved sigte på varer, fremstillet såvel helt som delvis af det pågældende materiale. Den nærmere fremgangsmåde ved tarifieringen af blandinger og af sammensatte varer er angivet i punkt 3 nedenfor.
3. Såfremt varer ved anvendelse af ovennævnte punkt 2 b) eller af andre årsager kan henføres under to eller flere positioner, skal tarifieringen afgøres efter følgende regler:
  - a) Den position, der har den mest specificerede varebeskrivelse, skal foretrækkes for positioner med en mere almindelig varebeskrivelse. Såfremt to eller flere positioner, hver for sig, kun nævner en del af et materiale, som er indeholdt i blandinger eller sammensatte varer, eller en del af varer i sæt til detailsalg, betragtes disse positioner som lige specificerede for disse varer, selv om en af dem giver en mere fuldstændig eller præcis beskrivelse af varerne.
  - b) Skønnes den foran under a) nævnte regel ikke tilstrækkelig vejledende ved tarifieringen af blandinger eller sammensatte varer, bestående af forskellige materialer eller forskellige bestanddele, eller af varer i sæt til detailsalg, tariferes de pågældende varer, som om de bestod af det materiale eller den bestanddel, der er karaktergivende, for så vidt udøvelsen af et skøn herover forekommer mulig.
  - c) Skønnes hverken den foran under a) eller den foran under b) angivne regel tilstrækkelig vejledende, henføres varen under den position, som har det højeste nummer blandt de positioner, der i lige grad kan komme i betragtning.
4. Varer, som ikke kan tariferes i henhold til ovenstående bestemmelser, tariferes i samme position som de varer, hvormed de skønnes at have mest tilfælles.
5. Foruden ovenstående regler anvendes følgende bestemmelser for de deri beskrevne varer:
  - a) Æsker, etuier mv. til fotografiapparater, musikinstrumenter, geværer, tegneinstrumenter, halskæder o. lign., som er specielt udformet til en bestemt vare eller sæt af varer, anvendelig til lang tids brug og som foreligger sammen med den vare, hvortil de skal anvendes, tariferes i samme position som de pågældende varer, når de sælges sammen med disse; bestemmelsen anvendes imidlertid ikke, såfremt æsken, etuiet mv. bibringer helheden dens væsentligste karakter.

- b) Medmindre andet følger af punkt 5 a), skal emballagematerialer og pakningsgenstande <sup>(1)</sup>, som foreligger sammen med deres indhold, tariferes sammen med varerne, såfremt de er af den art, der sædvanligvis anvendes til pakning af sådanne varer; bestemmelsen er imidlertid ikke bindende i tilfælde, hvor emballagematerialerne eller pakningsgenstandene tydeligt er egnede til anvendelse flere gange.
6. Tarifieringen af varer i underpositionerne inden for en position skal ske med hjemmel i underpositionsteksterne og de dertil hørende bestemmelser samt — med de fornødne tillempninger — efter ovennævnte bestemmelser, idet kun underpositioner på samme niveau er sammenlignelige. For denne bestemmelse gælder, at også relevante afsnits- og kapitelbestemmelser finder anvendelse, medmindre andet følger af sammenhængen.

### B. Almindelige bestemmelser vedrørende toldsatserne

1. Toldsatserne for indførte varer med oprindelse i lande, der har tiltrådt Den Almindelige Overenskomst om Told- og Udenrigshandel, eller i lande, med hvilke Det Europæiske Økonomiske Fællesskab har aftalt mestbegunstigelsesklausul i forbindelse med toldbehandlingen, er de i toldtariffens kolonne 4 anførte toldsatser. Med forbehold af andre bestemmelser anvendes de »bundne« toldsatser også for andre varer end ovenfor nævnt, som indføres fra alle tredjelande.

De autonome toldsatser anført i kolonne 3 anvendes

- såfremt de er lavere end de »bundne« toldsatser, eller
- såfremt der ikke er nogen »bunden« toldsats, hvilket er markeret med en »—« i kolonne 4.

2. Bestemmelserne i punkt 1 anvendes ikke, når særlige autonome toldsatser er fastsat for varer med oprindelse i bestemte lande, eller når der anvendes præferencetoldsatser på grund af aftaler.
3. Bestemmelserne i punkt 1 og 2 hindrer ikke medlemsstaterne i at anvende andre toldsatser end de der er anført i den fælles toldtarif, såfremt dette er i overensstemmelse med fællesskabsretten.
4. Toldsatserne i kolonne 3 og 4, der er angivet ved et procenttal, er værditoldsatser.
5. Betegnelsen »AGR« i kolonne 3 ud for visse positioner og underpositioner angiver, at de pågældende varer er underkastet reglerne om importafgift på landbrugsvarer.

Angivelse af en toldsats efterfulgt af »+ (AGR)« (f.eks. 16 + (AGR)) betyder, at der for de pågældende varer skal opkræves såvel told som landbrugsimportafgift.

Såfremt en toldsats følges umiddelbart af »(AGR)« (f.eks. 20 AGR) henviser tallet til en toldsats, der var gældende før indførelsen af landbrugsimportafgift.

6. Betegnelsen »MOB« i kolonne 3 og 4 angiver, at der for de pågældende varer kan opkræves et variabelt element, der fastsættes i overensstemmelse med reglerne om handelen med visse forarbejdede landbrugsvarer.
7. Betegnelserne »AD S/Z« eller »AD F/M« i kolonne 4 i kapitel 17 til 19 og 21 angiver, at den maksimale toldsats omfatter en værditoldsats plus en tillægstoldsats for visse former for sukker eller for mel. Denne tillægstoldsats fastsættes i overensstemmelse med reglerne om handelen med visse forarbejdede landbrugsvarer.

<sup>(1)</sup> Som »emballagematerialer og pakningsgenstande« anses indre og ydre beholdere, udstyr, indpakning og underlag med undtagelse af transportmidler, presenninger, læsemidler og det ved transporten anvendte tilbehør. De i punkt 5 a), nævnte æsker, etuier mv. anses ikke som emballagematerialer og pakningsgenstande.

8. Betegnelsen »AD S/Z« i kolonne 4 i kapitel 8 og 20 angiver, at Fællesskabet har forbeholdt sig ret til udover den fastsatte toldsats at opkræve en tillægstold, som svarer til indførselsafgiften for sukker, og som finder anvendelse på sukermængden i produktet, når denne overskrider den vægtprocent, der er fastsat i den supplerende bestemmelse til kapitel 8 og i supplerende bestemmelse 3 og 5 til kapitel 20 eller, for så vidt angår produkter, henhørende under pos. 0811 og 2006 til 2008, med et indhold af sukker på over 13 vægtprocent.
9. Betegnelsen »2 AD S/Z« i kolonne 4 i pos. 2008 angiver, at tillægstolden for sukker er fastsat til en standardsats på 2 % af toldværdien for varerne.

### C. Fælles almindelige bestemmelser vedrørende nomenklaturen og toldsatserne

1. For så vidt andet ikke er bestemt, anvendes bestemmelserne om toldværdi foruden til fastsættelse af værdien af værditoldpligtige varer også til fastsættelse af den værdi, der finder anvendelse ved henførelse af varer til visse positioner.
2. For vægttoldpligtige varer samt i de tilfælde, hvor vægten finder anvendelse ved henførelse af varer til visse positioner, anses som:
  - a) »bruttovægt«: varens vægt med hele emballagematerialet eller pakningsgenstanden,
  - b) »nettovægt« eller »vægt« (uden nærmere bestemmelse): varens vægt uden nogen form for emballagemateriale eller pakningsgenstand.
3. I medfør af artikel 2, stk. 2, første afsnit, i forordning (EØF) nr. 2779/78 <sup>(1)</sup> beregnes modværdien i national valuta af den ECU, der anvendes i forbindelse med visse specifikke toldsatser eller som kriterium ved afgrænsningen af visse positioner eller underpositioner, på grundlag af følgende: kursen den første arbejdsdag i oktober 1988, som offentliggøres i *De Europæiske Fællesskabers Tidende*, C-udgave.

1 ECU =	}	43,4776	belgiske og luxembourgske francs
		2,07452	D-mark
		2,33892	nederlandske floriner
		0,656005	pund sterling
		7,96134	danske kroner
		7,06462	franske francs
		1 545,51	italienske lire
		0,77428	irske pund
		169,135	græske drakmer
		137,263	spanske pesetas
		170,769	portugisiske escudos

Dog, såfremt der indtræffer en ændring af de bilaterale centralkurser for en eller flere nationale valutaer, skal bestemmelserne i artikel 2, stk. 3, i ovennævnte forordning anvendes.

## AFSNIT II

### SÆRLIGE BESTEMMELSER

#### A. Varer til visse skibe og til bore- og produktionsplatforme

1. Tolden suspenderes for varer, der er bestemt til indbygning i de i nedenstående skema nævnte skibe, både eller andre fartøjer, ved nybygning, reparation, vedligeholdelse eller ombygning af disse, såvel som for varer, der er bestemt som udstyr eller udrustning til sådanne fartøjer.

(1) EFT nr. L 333 af 30. 11. 1978, s. 5.

KN-kode	Varebeskrivelse
8901 00	<b>Passagerskibe, krydstogtskibe, færger, fragtskibe, flodpramme og lignende fartøjer til passager- eller godstransport:</b>
8901 10	– Passagerskibe, krydstogtskibe og lignende fartøjer, der hovedsagelig er beregnet til passagertransport; færger:
8901 10 10	– – Søgående
8901 20	– Tankskibe:
8901 20 10	– – Søgående
8901 30	– Køle- og fryseskibe, undtagen fartøjer henhørende under pos. 8901 20:
8901 30 10	– – Søgående
8901 90	– Andre fragtskibe samt skibe til kombineret passager- og godstransport:
8901 90 10	– – Søgående
8902 00	<b>Fiske- og fangstfartøjer; fabriksskibe og andre fartøjer til behandling og konservering af fiskeriprodukter:</b>
	– Søgående:
8902 00 11	– – Over 250 BRT
8902 00 19	– – 250 BRT og derunder
8903	<b>Lystyachter og andre skibe og både til lystsejls og sport; robåde og kanoer:</b>
	– Andre varer:
8903 91	– – – Sejlbåde, også med hjælpemotor:
8903 91 10	– – – Søgående
8903 92	– – Motorbåde, undtagen både med påhængsmotor:
8903 92 10	– – – Søgående
8904 00	<b>Bugserbåde og fartøjer til skubning:</b>
8904 00 10	– Bugserbåde
	– Fartøjer til skubning:
8904 00 91	– – Søgående
8905	<b>Fyrskibe, havnesprøjter, opmudringsfartøjer, flydekraner og andre fartøjer, hvis hovedfunktion er en anden end selve sejlsen; flydedokke; bore- og produktionsplatforme, flydende eller til nedsænkning:</b>
8905 10	– Opmudringsfartøjer:
8905 10 10	– – Søgående
8905 90	– Andre varer:
8905 90 10	– – Søgående
8906 00	<b>Andre fartøjer, herunder krigsskibe og redningsbåde, undtagen robåde:</b>
8906 00 10	– Krigsskibe
	– Andre varer:
8906 00 91	– – Søgående

## 2. Tolden suspenderes for:

- a) varer, der er bestemt til indbygning i bore- eller produktionsplatforme,
1. der er stationære (pos. ex 8430 49) og opstillet inden for medlemsstaternes territorialfarvande,
  2. der er flydende eller til nedsænkning (pos. 8905 20),
- ved nybygning, reparation, vedligeholdelse, ombygning eller udrustning af disse.

Som bestemt til indbygning i bore- eller produktionsplatforme anses ligeledes varer, så som brændstof, smøremidler og gas, der er nødvendige for driften af maskiner og apparater, som anvendes ombord ved nybygning, reparation, vedligeholdelse, ombygning eller udrustning, men som ikke er fast knyttet til disse platforme og derfor ikke udgør en integrerende del;

- b) rør, slanger, kabler og forbindelsesdele dertil, til brug ved forbindelse af bore- og produktionsplatforme med fastlandet.

## 3. Adgangen til suspension sker på betingelser fastsat i henhold til relevante fællesskabsbestemmelser af hensyn til toldkontrollen med varernes anvendelse.

**B. Civile luftfartøjer og visse varer til anvendelse i civile luftfartøjer**

## 1. Toldfritagelse er fastsat for:

- civile luftfartøjer,
- visse varer bestemt til indbygning eller montering i civile luftfartøjer ved disses bygning, reparation, vedligeholdelse, genopbygning, ændring eller ombygning,
- stationært flyvetræningsudstyr og dele dertil, til civil brug.

Disse varer henhører under underpositioner <sup>(1)</sup> forsynet med følgende note:

»Henførsel under denne underposition sker på betingelser fastsat i henhold til relevante fællesskabsbestemmelser. Se også afsnit II, punkt B, i »Særlige bestemmelser«.

2. Som »civile luftfartøjer« i punkt 1 betragtes alle luftfartøjer, bortset fra luftfartøjer, der anvendes af militære eller lignende tjenestegrene inden for medlemsstaterne, og som er registreret som militære eller ikke-civile luftfartøjer.
3. Udtrykket »varer bestemt til civile luftfartøjer« i punkt 1, andet led, omfatter i alle relevante positioner <sup>(1)</sup> også varer til anvendelse i stationært flyvetræningsudstyr til civil luftfart.

<sup>(1)</sup> De omhandlede underpositioner hører under følgende hovedpositioner: 3917 21, 3917 22, 3917 23, 3917 29, 3917 31, 3917 33, 3917 39, 3917 40, 3926 90, 4008 29, 4009 50, 4011 30, 4012 10, 4012 20, 4016 10, 4016 93, 4016 99, 4017 00, 4504 90, 4823 90, 6812 90, 6813 10, 6813 90, 7007 21, 7304 31, 7304 39, 7304 41, 7304 49, 7304 51, 7304 59, 7304 90, 7306 30, 7306 40, 7306 50, 7306 60, 7312 10, 7312 90, 7322 90, 7324 10, 7324 90, 7326 20, 7413 00, 7608 10, 7608 20, 8108 90, 8302 10, 8302 20, 8302 42, 8302 49, 8302 60, 8307 10, 8307 90, 8407 10, 8408 90, 8409 10, 8411 11, 8411 12, 8411 21, 8411 22, 8411 81, 8411 82, 8411 91, 8411 99, 8412 10, 8412 21, 8412 29, 8412 31, 8412 39, 8412 80, 8412 90, 8413 19, 8413 20, 8413 30, 8413 50, 8413 60, 8413 70, 8413 81, 8413 91, 8414 10, 8414 20, 8414 30, 8414 51, 8414 59, 8414 80, 8414 90, 8415 81, 8415 82, 8415 83, 8415 90, 8418 10, 8418 30, 8418 40, 8418 61, 8418 69, 8419 50, 8419 81, 8419 90, 8421 19, 8421 21, 8421 23, 8421 29, 8421 31, 8421 39, 8424 10, 8425 11, 8425 19, 8425 31, 8425 39, 8425 42, 8425 49, 8426 99, 8428 10, 8428 20, 8428 33, 8428 39, 8428 90, 8471 10, 8471 20, 8471 91, 8471 92, 8471 93, 8479 89, 8479 90, 8483 10, 8483 30, 8483 40, 8483 50, 8483 60, 8483 90, 8484 10, 8484 90, 8501 20, 8501 31, 8501 32, 8501 33, 8501 34, 8501 40, 8501 51, 8501 52, 8501 53, 8501 61, 8501 62, 8501 63, 8502 11, 8502 12, 8502 13, 8502 20, 8502 30, 8502 40, 8504 10, 8504 31, 8504 32, 8504 33, 8504 40, 8504 50, 8507 10, 8507 20, 8507 30, 8507 40, 8507 80, 8507 90, 8511 10, 8511 20, 8511 30, 8511 40, 8511 50, 8511 80, 8516 80, 8518 10, 8518 21, 8518 22, 8518 29, 8518 30, 8518 40, 8518 50, 8520 90, 8521 10, 8522 90, 8525 10, 8525 20, 8526 10, 8526 91, 8526 92, 8527 90, 8529 10, 8529 90, 8531 10, 8531 20, 8531 80, 8539 10, 8543 80, 8543 90, 8544 30, 8801 10, 8801 90, 8802 11, 8802 12, 8802 20, 8802 30, 8802 40, 8803 10, 8803 20, 8803 30, 8803 90, 8805 20, 9001 90, 9002 90, 9014 10, 9014 20, 9014 90, 9020 00, 9025 11, 9025 19, 9025 20, 9025 80, 9025 90, 9026 10, 9026 20, 9026 80, 9026 90, 9029 10, 9029 20, 9029 90, 9030 10, 9030 20, 9030 31, 9030 39, 9030 40, 9030 81, 9030 89, 9030 90, 9031 80, 9031 90, 9032 10, 9032 20, 9032 81, 9032 89, 9032 90, 9104 00, 9109 19, 9109 90, 9401 10, 9403 20, 9403 70, 9405 10, 9405 60, 9405 92 og 9405 99.

### C. Enhedstoldsats

1. Der anvendes en enhedstoldsats på 10 % af værdien for varer:

- som indføres i forsendelser fra en privatperson til en anden, eller
- som indføres af rejsende i deres personlige bagage,

for så vidt indførslen ikke har erhvervmæssig karakter.

Enhedstoldsatsen på 10 % anvendes, når værdien af de afgiftspligtige varer ikke overstiger 200 ECU pr. forsendelse eller pr. rejsende.

Enhedstoldsatsen anvendes ikke for varer, der indføres i en forsendelse eller af rejsende i deres personlige bagage i mængder, der overstiger de i henholdsvis artikel 31 og 46 i forordning (EØF) nr. 918/83 <sup>(1)</sup>, senest ændret ved forordning (EØF) nr. 1315/88 <sup>(2)</sup>, fastsatte grænser.

2. Som værende uden erhvervmæssig karakter anses:

a) for så vidt angår varer, der indføres i forsendelser fra en privatperson til en anden, forsendelser, som:

- finder sted lejlighedsvis,
- udelukkende indeholder varer, der er bestemt til modtagerens personlige brug eller til brug for dennes familie, og hvis beskaffenhed eller mængde ikke kan give anledning til tvivl om, at indførslen sker i ikke-erhvervmæssigt øjemed, og som
- sendes til modtageren uden nogen form for vederlag;

b) for så vidt angår varer, der indføres i rejsendes personlige bagage, indførsel, som:

- finder sted lejlighedsvis, og som
- udelukkende består af varer, der er bestemt til den rejsendes personlige brug eller til brug for dennes familie eller er beregnet til graver, og hvis beskaffenhed eller mængde ikke kan give anledning til tvivl om, at indførslen sker i ikke-erhvervmæssigt øjemed.

3. Enhedstoldsatsen anvendes ikke for varer, der indføres under de i stk. 1 og 2 anførte forudsætninger, når den pågældende inden fortoldningen har begæret toldbehandling af varerne i henhold til de importafgifter, der er fastsat for dem. I så fald toldbehandles samtlige varer, som indførslen omfatter, ved anvendelse af de importafgifter, der er fastsat for dem, med forbehold af de toldfritagelser, der er fastsat ved artikel 29 til 31 og 45 til 49 i forordning (EØF) nr. 918/83.

Ved anvendelsen af første afsnit forstås ved importafgifter såvel told og afgifter med tilsvarende virkning som de landbrugsimportafgifter og andre importbelastninger, der fastsættes som led i den fælles landbrugspolitik eller i de særordninger, der anvendes for visse varer, som er frembragt ved forarbejdning af landbrugsprodukter.

4. Medlemsstaterne kan afrunde det beløb i national valuta, der fremkommer ved omregning af de 200 ECU.

5. Medlemsstaterne kan bibeholde modværdien i national valuta af 200 ECU uændret, såfremt omregningen af dette beløb ved den årlige tilpasning i henhold til artikel 2, stk. 2, første afsnit i forordning (EØF) nr. 2779/78, senest ændret ved forordning (EØF) nr. 289/84 <sup>(3)</sup>, før den i stk. 4 omhandlede afrunding foretages, fører til en ændring af modværdien udtrykt i national valuta på under 5 % eller en nedsættelse af denne modværdi.

<sup>(1)</sup> EFT nr. L 105 af 23. 4. 1983, s. 1.

<sup>(2)</sup> EFT nr. L 123 af 17. 5. 1988, s. 2.

<sup>(3)</sup> EFT nr. L 33 af 4. 2. 1984, s. 2.

**D. Emballagematerialer og pakningsgenstande, der indføres med indhold**

Følgende bestemmelser anvendes for emballagematerialer og pakningsgenstande, som beskrevet under Almindelige tariferingsbestemmelser, punkt 5 a) og b), ekspederet til fri omsætning samtidig med de deri indeholdte varer, eller med de varer, hvortil de er bestemt:

1. Emballagematerialer og pakningsgenstande tariferet sammen med varerne i overensstemmelse med Almindelige tariferingsbestemmelser, punkt 5:
  - a) er omfattet af tolden for varerne:
    - når varerne er værditoldpligtige, eller
    - når emballagen er indbefattet i toldvægten for varerne;
  - b) er todfri:
    - når varerne er todfri, eller
    - når varerne hverken er værditoldpligtige eller væggtoldpligtige, eller
    - når vægten af sådan emballagemateriale eller pakningsgenstand ikke er indbefattet i toldvægten for varerne.
2. Når emballagematerialer eller pakningsgenstande, der falder ind under ovennævnte punkt 1 a) og b), indeholder eller foreligger sammen med flere varer af forskellig art, opdeles ved fastsættelsen af toldvægten eller toldværdien emballagematerialernes eller pakningsgenstandenes vægt eller værdi forholdsmæssigt på de indeholdte varers vægt eller værdi.

**LISTE OVER TEGN, FORKORTELSER OG SYMBOLER**

*	Angiver de nye kodenumre
■	Angiver de kodenumre, som allerede er blevet anvendt det foregående år, men med et andet indhold
AD F/M	Tillægstold for melindhold
AD S/Z	Tillægstold for sukkerindhold
AGR	Importafgift
b/f	Flaske
kg/br	kilogram, brutto
kg/net	kilogram, netto
MAX	Maksimum
MIN	Minimum
MOB	Variabelt element



## LISTE OVER SUPPLERENDE MÆNGDEENHEDER

BRT	Bruttoregisterton (2,8316 m <sup>3</sup> )
g	Gram
gi F/S	Gram spaltelige isotoper
c/k	Antal karat (1 metrisk karat = $2 \times 10^{-4}$ kg)
kg 90 % sdt	Kilogram tørvægt, dvs. varens vægt med et beregnet vandindhold på 10 %
kg H <sub>2</sub> O <sub>2</sub>	Kilogram hydrogenperoxid
kg K <sub>2</sub> O	Kilogram kaliumoxid
kg KOH	Kilogram kaliumhydroxid
kg N	Kilogram kvælstof
kg NaOH	Kilogram natriumhydroxid
kg P <sub>2</sub> O <sub>5</sub>	Kilogram phosphorsyreanhydrid
kg U	Kilogram uran
1 000 kWh	1 000 kilowatt-timer
l	Liter
l alc. 100 %	Liter ren alkohol (100 %)
m	Meter
m <sup>2</sup>	Kvadratmeter
m <sup>3</sup>	Kubikmeter
1 000 m <sup>3</sup>	1 000 kubikmeter
pa	Antal par
p/st	Antal stykker
100 p/st	100 stykker
1 000 p/st	1 000 stykker
ct/l	Tons lasteevne (1)

(1) Ved tons lasteevne (ct/l) forstås man et skibs lastekapacitet udtrykt i metriske tons. Skibsproviant (brændstof, driftsmateriel, levnedsmidler o. lign.), besætning og passagerer samt disses bagage medregnes ikke.



**II. DEL**

**TOLDTARIFFEN**



## AFSNIT I

## LEVENDE DYR; ANIMALSKE PRODUKTER

## Bestemmelser

1. I dette afsnit omfatter enhver henvisning til en bestemt dyreslægt eller dyreart også, medmindre andet følger af sammenhængen, unge dyr af den pågældende slægt eller art.
2. Ved »tørrede« forstår overalt i nomenklaturen, medmindre andet følger af sammenhængen, også varer, som er dehydrerede, evaporerede eller frysetørrede.

## KAPITEL I

## LEVENDE DYR

## Bestemmelse

1. Dette kapitel omfatter alle levende dyr undtagen:
  - a) fisk, krebsdyr, bløddyr og hvirvelløse vanddyr henhørende under pos. 0301, 0306 og 0307;
  - b) mikrobekulturer og andre produkter henhørende under pos. 3002;
  - c) dyr henhørende under pos. 9508.

KN-kode	Varebeskrivelse	Toldsats		Supplerende enhed
		autonom (%) eller importafgift (AGR)	bundet (%)	
1	2	3	4	5
<b>0101</b>	<b>Heste, æsler, muldyr og mulæsler, levende:</b>			
	– Heste:			
<b>0101 11 00</b>	– – Racerene avlsdyr <sup>(1)</sup> . . . . .	fri	fri	p/st
<b>0101 19</b>	– – Andre varer:			
<b>0101 19 10</b>	– – – Til slagtning <sup>(1)</sup> . . . . .	11	4	p/st
<b>0101 19 90</b>	– – – I andre tilfælde . . . . .	23	18	p/st
<b>0101 20</b>	– Æsler, muldyr og mulæsler:			
<b>0101 20 10</b>	– – Æsler . . . . .	12	—	p/st
<b>0101 20 90</b>	– – Muldyr og mulæsler . . . . .	17	—	p/st
<b>0102</b>	<b>Hornkvæg, levende:</b>			
<b>0102 10 00</b>	– Racerene avlsdyr <sup>(1)</sup> . . . . .	fri	fri	p/st

<sup>(1)</sup> Henførsel under denne underposition sker på betingelser fastsat i henhold til relevante fællesskabsbestemmelser.

KN-kode	Varebeskrivelse	Toldsats		Supplerende enhed
		autonom (%) eller importafgift (AGR)	bundet (%)	
1	2	3	4	5
<b>0102 90</b>	<b>— Andre varer:</b>			
	— — Tamkvæg:			
<b>0102 90 10</b>	— — — Af vægt 220 kg og derunder . . . . .	16 + AGR (1) (2)	(3) (4)	p/st
	— — — Af vægt over 220 kg:			
<b>0102 90 31</b>	— — — — Kvier (hundyr, der endnu aldrig har kælvet) . . . . .	16 + AGR (2)	(3) (4)	p/st
<b>0102 90 33</b>	— — — — Køer . . . . .	16 + AGR (2)	(3) (4)	p/st
<b>0102 90 35</b>	— — — — Tyre . . . . .	16 + AGR (1) (2)	(4)	p/st
<b>0102 90 37</b>	— — — — Stude . . . . .	16 + AGR (1) (2)	—	p/st
<b>0102 90 90</b>	— — Andre varer . . . . .	fri	—	p/st
<b>0103</b>	<b>Svin, levende:</b>			
<b>0103 10 00</b>	— Racerene avlsdyr <sup>(5)</sup> . . . . .	fri	fri	p/st
	— Andre varer:			
<b>0103 91</b>	— — Af vægt under 50 kg:			
<b>0103 91 10</b>	— — — Tamsvin . . . . .	16 (AGR)	—	p/st
<b>0103 91 90</b>	— — — Andre varer . . . . .	fri	—	p/st
<b>0103 92</b>	— — Af vægt 50 kg og derover:			
	— — — Tamsvin:			
<b>0103 92 11</b>	— — — — Søer, som har faret mindst én gang, og som vejer 160 kg eller derover . . . . .	16 (AGR)	—	p/st
<b>0103 92 19</b>	— — — — Andre varer . . . . .	16 (AGR)	—	p/st
<b>0103 92 90</b>	— — — Andre varer . . . . .	fri	—	p/st
<b>0104</b>	<b>Får og geder, levende:</b>			
<b>0104 10</b>	— Får:			
<b>0104 10 10</b>	— — Racerene avlsdyr <sup>(5)</sup> . . . . .	fri	fri	p/st
<b>0104 10 90</b>	— — Andre varer . . . . .	15 (AGR)	—	p/st
<b>0104 20</b>	— Geder:			
<b>0104 20 10</b>	— — Racerene avlsdyr <sup>(5)</sup> . . . . .	5	—	p/st
<b>0104 20 90</b>	— — Andre varer . . . . .	5 (AGR)	—	p/st

(1) Denne importafgift kan på visse betingelser, som er fastsat i artikel 13 i Rådets forordning (EØF) nr. 805/68, suspenderes helt eller delvis for ungtyre til opfedning med en levende vægt på 300 kg og derunder.

(2) Under visse forudsætninger skal der foruden told opkræves importafgift.

(3) Toldsats på 6 % inden for rammen af et årligt toldkontingent, som tildeles af de kompetente fællesskabsmyndigheder, for 20 000 kvier, der ikke er bestemt til slagting, af racerne grå, brun, gul, Simmental (broget) og Pinzgau. Indrømmelse af fordelene inden for rammen af dette toldkontingent er desuden betinget af vilkår, der er fastsat af de kompetente myndigheder i den medlemsstat, varen er bestemt for.

(4) Toldsats på 4 % inden for rammen af et årligt toldkontingent, som tildeles af de kompetente fællesskabsmyndigheder, for 5 000 tyre, køer og kvier, der ikke er bestemt til slagting, af racerne Simmental (broget), Schwyz og Freiburg. For indrømmelse af fordelene inden for rammen af denne toldkvote må for de nævnte racer forelægges følgende bevis:

— tyre: stamtavle,  
— køer, kvier: stamtavle eller bevis på indførelse i stambog, der attesterer, at dyrene er af en ren race.

(5) Henførsel under denne underposition sker på betingelser fastsat i henhold til relevante fællesskabsbestemmelser.

KN-kode	Varebeskrivelse	Toldsats		Supplerende enhed
		autonom (%) eller importafgift (AGR)	bundet (%)	
1	2	3	4	5
<b>0105</b>	<b>Fjerkræ, dvs. høns af arten Gallus domesticus, ænder, gæs, kalkuner og perlehøns, levende:</b>			
	– Af vægt 185 g og derunder:			
<b>0105 11 00</b>	– – Høns af arten Gallus domesticus . . . . .	12 (AGR)	—	p/st
<b>0105 19</b>	– – Andre varer:			
<b>0105 19 10</b>	– – – Gæs og kalkuner . . . . .	12 (AGR)	—	p/st
<b>0105 19 90</b>	– – – Ænder og perlehøns . . . . .	12 (AGR)	—	p/st
	– I andre tilfælde:			
<b>0105 91 00</b>	– – Høns af arten Gallus domesticus . . . . .	12 (AGR)	—	p/st
<b>0105 99</b>	– – Andre varer:			
<b>0105 99 10</b>	– – – Ænder . . . . .	12 (AGR)	—	p/st
<b>0105 99 20</b>	– – – Gæs . . . . .	12 (AGR)	—	p/st
<b>0105 99 30</b>	– – – Kalkuner . . . . .	12 (AGR)	—	p/st
<b>0105 99 50</b>	– – – Perlehøns . . . . .	12 (AGR)	—	p/st
<b>0106 00</b>	<b>Andre dyr, levende:</b>			
<b>0106 00 10</b>	– Tamkaniner . . . . .	10	6	—
<b>0106 00 20</b>	– Duer . . . . .	12	10	—
	– Andre varer:			
<b>0106 00 91</b>	– – Hovedsagelig bestemt til menneskeføde . . . . .	fri	fri	—
<b>0106 00 99</b>	– – I andre tilfælde . . . . .	fri	fri	—

## KAPITEL 2

## KØD OG SPISELIGT SLAGTEAFFALD

## Bestemmelse

## 1. Dette kapitel omfatter ikke:

- a) de i pos. 0201 til 0208 og 0210 nævnte produkter, når de er uegnede til menneskeføde;
- b) tarme, blærer og maver af dyr (pos. 0504) og dyreblod (pos. 0511 eller 3002);
- c) animalsk fedt, bortset fra varer henhørende under pos. 0209 (kapitel 15).

## Supplerende bestemmelser

## 1. A. I pos. 0201 og 0202 gælder følgende:

- a) som »hele kroppe af hornkvæg« (pos. 0201 10 og 0202 10) betragtes hele kroppe af slagtekvæg efter afblødning, udtagelse af organer og afhudning, med eller uden hoved, fødder og andet slagteaffald; fremkommer kroppene uden hoved, skal dette være afskåret fra kroppen i nakkeledet; fremkommer kroppene uden fødder, skal forfødderne være afskåret mellem Carpus og Metacarpus og bagfødderne mellem Tarsus og Metatarsus; som »krop« betragtes forkroppen med samtlige knogler, begge bove og halsen, men med over 10 ribbenspar;
- b) som »halve kroppe af hornkvæg« (pos. 0201 10 og 0202 10) betragtes de ved symmetrisk midtflækning af kroppen gennem samtlige hals-, bryst-, lænde- og bækkenhvirvler fremkomne varer; som »halv krop« betragtes den forreste del af den halve krop med samtlige knogler, bov og hals, men med over 10 ribben;
- c) som »quartiers compensés« (pos. 0201 20 21, 0201 20 29 og 0202 20 10) betragtes varer bestående af:
  - forfjerding med samtlige knogler, hals og bov, med 10 ribben, og bagfjerding med samtlige knogler, kølle, mørbrad og højreb med 3 ribben,
  - forfjerding med samtlige knogler, hals og bov, med 5 ribben, med slag og bryst, og bagfjerding med samtlige knogler, kølle, mørbrad og højreb med 8 delvis afskårne ribben;forfjerdinger og bagfjerdinger, som udgør »quartiers compensés« skal frembydes samhørende og i lige stort antal, og forfjerdingerens samlede vægt skal være den samme som bagfjerdingerens samlede vægt; der kan dog accepteres en forskel i vægt mellem forsendelsens to dele under forudsætning af, at denne forskel ikke overstiger 5 % af den tungeste dels vægt (forfjerdinger eller bagfjerdinger);
- d) som »forfjerdinger, sammenhængende« (pos. 0201 20 31, 0201 20 39 og 0202 20 30) betragtes forkroppen med samtlige knogler, begge bove og halsen, med mindst 4 og højst 10 ribbenspar (de første 4 hele, resten eventuelt delvis afskårne), med eller uden slag;
- e) som »forfjerdinger, adskilte« (pos. 0201 20 31, 0201 20 39 og 0202 20 30) betragtes den forreste del af den halve krop med samtlige knogler, bov og hals, med mindst 4 og højst 10 ribben (de første 4 hele, resten eventuelt delvis afskårne), med eller uden slag;
- f) som »bagfjerdinger, sammenhængende« (pos. 0201 20 51, 0201 20 59 og 0202 20 50) betragtes bagkroppen med samtlige knogler, begge køller, mørbrad, tyksteg, tyndsteg og højreb, med mindst 3 hele eller delvis afskårne ribbenspar, også uden skank og slag;
- g) som »bagfjerdinger, adskilte« (pos. 0201 20 51, 0201 20 59 og 0202 20 50) betragtes den bageste del af den halve krop med samtlige knogler, kølle, mørbrad, tyksteg, tyndsteg og højreb, med mindst 3 hele eller delvis afskårne ribben, også uden skank og slag;



- h) 11. som udkæringer benævnt »crop« og »chuck and blade« (pos. 0202 30 50) betragtes rygstykker af forfjerdingen, som fremkommer ved i en forfjerding med mindst 4 og højst 10 ribben at lægge et lige snit efter en linje gennem det første ribbens fæstelse på brysbenet til mellemgulvsbøjningen på det tiende ribben, således at udkæringerne omfatter øverste del af boven;
22. som udkæringer benævnt »brisket« (pos. 0202 30 50) betragtes bugdelen af forfjerdingen med brystpunkt, midten af brystet og slaget eller en del af slaget.

B. Ved bestemmelse af antallet af de hele eller delvis afskårne ribben, der er nævnt i afsnit 1 A, tages kun de hele eller delvis afskårne ribben i betragtning, som hænger sammen med rygsøjlen.

2. A. I pos. 0203 og 0210 gælder følgende:

- a) som »hele og halve kroppe« (pos. 0203 11 10 og 0203 21 10) betragtes kroppe af slagtede tamsvin efter afblødning, udtagelse af organer samt fjernelse af børster og klove. Halve kroppe fremkommer ved flækning af hele kroppe gennem samtlige hals-, bryst-, lænde- og bækkenhvirvler og gennem brystbenet og symphysis pubica. Hele og halve kroppe kan frembydes med eller uden hoved, tæer, flomme, nyrer, hale og mellemgulv. Halve kroppe kan frembydes med eller uden rygmarv, hjerne og tunge. Hele og halve kroppe af søer kan frembydes med eller uden yver;
- b) som »skinke« (pos. 0203 12 11, 0203 22 11, 0210 11 11 og 0210 11 31) betragtes den bageste (caudale) del af den halve krop med ben, med eller uden tå, skank, svær eller spæk.

Skinken adskilles fra resten af den halve krop, således at den højst omfatter den sidste lændehvirvel;

- c) som »forende« (pos. 0203 19 11, 0203 29 11, 0210 19 30 og 0210 19 60) betragtes den forreste (craniale) del af den halve krop uden hoved, men med ben, med eller uden tå, skank, svær eller spæk.

Forenden adskilles fra resten af den halve krop, således at den højst omfatter femte brysthvirvel.

Den øverste (dorsale) del af forenden, benævnt »nakke«, med eller uden bovblad og dertil hørende muskler betragtes som en del af kammen, når den er adskilt fra den nederste (ventrale) del af forenden ved et snit, der højst foretages tæt under rygsøjlen;

- d) som »bov« (pos. 0203 12 19, 0203 22 19, 0210 11 19 og 0210 11 39) betragtes den nederste del af forenden med ben, også med bovblad og dertil hørende muskler, med eller uden tå, skank, svær eller spæk.

Bovblad og dertil hørende muskler, der foreligger særskilt, henhører også under denne position som en del af boven;

- e) som »kam« (pos. 0203 19 13, 0203 29 13, 0210 19 40 og 0210 19 70) betragtes den øverste del af den halve krop fra den første halshvirvel til halehvirvlerne, med ben, med eller uden bovblad, mørbrad, svær eller spæk.

Kammen adskilles fra den nederste del af den halve krop ved et snit tæt under rygsøjlen.

- f) Som »brystflæsk« (pos. 0203 19 15, 0203 29 15, 0210 12 11 og 0210 12 19) betragtes den nederste del af den halve krop mellem skinke og bov, med eller uden ben, men med svær og spæk;

- g) som »baconsider« (pos. 0210 19 10) betragtes halve sviner kroppe uden hoved, kæbe- og halssnitte, tæer, hale, flomme, nyrer; mørbrad, bovblad, brystben, rygsøjle, skinkeben og mellemgulv;

- h) som »spencers« (pos. 0210 19 10) betragtes baconsider uden skinke, også udbenet;

- ij) som » $\frac{3}{4}$  sider« (pos. 0210 19 20) betragtes baconsider uden forende, også udbenet;

k) som »midterstykker« (pos. 0210 19 20) betragtes baconsider uden skinke og forende, også udbenet.

Positionen omfatter også dele af midterstykker, der indeholder væv af kam og brystflæsk i det hele midterstykkets naturlige forhold.

B. Stykker af de udskæringer, der er defineret under afsnit 2 A, punkt b), c), d) og e), henhører kun under de samme positioner, såfremt de indeholder muskeltvæv og ben i det samme naturlige forhold som de hele udskæringer.

Såfremt udskæringer henhørende under pos. 0210 11 11 og 0210 11 19 samt 0210 11 31, 0210 11 39, 0210 19 30 og 0210 19 60 hidrører fra den baconside, hvorfra de under afsnit 2 A, punkt g) nævnte ben allerede er blevet fjernet, skal der være anvendt samme snitføring som defineret under afsnit 2 A, punkt b), c) og d); disse udskæringer eller stykker heraf skal i alle tilfælde indeholde ben.

C. Til pos. 0206 30 31, 0206 49 91 og 0210 90 39, henføres især hele eller halve hoveder af tamsvin, med eller uden hjerne, kæber eller tunge, samt dele deraf.

Hovedet adskilles fra resten af den halve krop ved et lige snit parallelt med baghovedet.

Kæbe, tryne og ører samt det kød, der hænger ved den bageste del af hovedet (herunder kæbe- og halssnitte), betragtes som stykker af hovedet. Det befri kød fra forenden (herunder bovsnitte) henhører dog under pos. 0203 19 55, 0203 29 55, 0210 19 51 eller 0210 19 81.

D. I pos. 0209 00 11 og 0209 00 19 forstås ved »svinespæk« det fedtlag, der findes under sværen og hænger sammen med denne på alle dele af svinet; fedtvævet skal altid veje mere end sværen.

Positionen omfatter også svinespæk, hvorfra sværen er fjernet.

E. Som »tørret eller røget« i pos. 0210 11 31, 0210 11 39, 0210 12 19 og 0210 19 60 til 0210 29 89, forstås varer, hvor forholdet vand/protein (nitrogenindhold  $\times$  6,25) i kødet er 2,8 eller derunder. Nitrogenindholdet bestemmes i henhold til ISO metode 937-1978.

3. A. I pos. 02 04 gælder følgende:

a) som »hele kroppe« (pos. 0204 10, 0204 21, 0204 30, 0204 41, 0204 50 11 og 0204 50 51) betragtes hele kroppe af slagtede dyr efter afblødning, udtagelse af organer og afhudning, med eller uden hoved, underben og andet slagteaffald. Fremkommer kroppene uden hoved, skal dette være afskåret fra kroppen i nakkeleddet. Fremkommer kroppene uden underben, skal disse være afskåret mellem Carpus og Metacarpus (carpalleddet) eller mellem Tarsus og Metatarsus (tarsalleddet);

b) som »halve kroppe« (pos. 0204 10, 0204 21, 0204 30, 0204 41, 0204 50 11 og 0204 50 51) betragtes de ved symmetrisk midtflækning af kroppen gennem samtlige hals-, bryst-, lænde- og bækkenhvirvler fremkomne varer;

c) som »forsæt (dobbel forfjerding)« (pos. 0204 22 10, 0204 42 10, 0204 50 13 og 0204 50 53) betragtes forkroppen, med eller uden slag, med samtlige knogler, begge bove, halsen og tykkammen, skåret vinkelret på rygsøjlen med mindst 5 og højst 7 ribbenspar, hele eller delvis afskårne;

d) som »forfjerdinger« (pos. 0204 22 10, 0204 42 10, 0204 50 13 og 0204 50 53) betragtes den halve forkrop, med eller uden slag, med samtlige knogler, boven, halsen og tykkammen, skåret vinkelret på rygsøjlen, med mindst 5 og højst 7 ribben, hele eller delvis afskårne;

e) som »kam og nyresteg (dobbel ryg)« (pos. 0204 22 30, 0204 42 30, 0204 50 15 og 0204 50 55) betragtes den resterende del af kroppen efter bortskæring af culotte og forsæt, med eller uden nyrer; nyrestegen skal adskilt fra kammen indeholde mindst 5 lændehvirvler; kammen skal adskilt fra nyrestegen indeholde mindst 5 ribbenspar, hele eller delvis afskårne;

f) som »halv kam og nyresteg (enkelt ryg)« (pos. 0204 22 30, 0204 42 30, 0204 50 15 og 0204 50 55) betragtes den resterende del af den halve krop efter bortskæring af den halve culotte og forfjerdningen, med eller uden nyrer; den halve nyresteg skal adskilt fra den halve kam indeholde mindst 5 lændehvirvler; den halve kam skal adskilt fra den halve nyresteg indeholde mindst 5 ribben, hele eller delvis afskårne;

g) som »culotte (dobbel kølle)« (pos. 0204 22 50, 0204 42 50, 0204 50 19 og 0204 50 59) betragtes den bageste del af kroppen med samtlige knogler samt køllerne, skåret vinkelret på rygsøjlen ved den sjette lændehvirvel umiddelbart under ilium eller ved fjerde bækkenhvirvel gennem ilium før symfysen.

h) som »halv culotte« (pos. 0204 22 50, 0204 42 50, 0204 50 19 og 0204 50 59) betragtes den bageste del af den halve krop med samtlige knogler samt køllerne, skåret vinkelret på rygsøjlen ved den sjette lændehvirvel umiddelbart under ilium eller ved fjerde bækkenhvirvel gennem ilium før symfysen.

B. Ved bestemmelse af antallet af de hele eller delvis afskårne ribben, der er nævnt i afsnit 3 A, tages kun de hele eller delvis afskårne ribben i betragtning, som hænger sammen med rygsøjlen.

4. Som »gåse- og andepaletot« (pos. 0207 39 81 og 0207 43 71) betragtes plukkede og fuldstændigt rensede gæs og ænder, uden hoved og fødder, hvis skelet (brystben, ribben, rygsøjle og krydsben) er taget ud, men som endnu har lårben, skinneben og vingebe.

5. I henhold til forordning (EØF) nr. 3324/80 beregnes den importbelastning, der anvendes på blandinger henhørende under dette kapitel, således:

a) når en af bestanddelene udgør mindst 90 % af blandingens vægt, anvendes på den samlede blanding den afgiftssats, der gælder for denne bestanddel,

b) i de øvrige tilfælde er denne sats den afgift, der gælder for den bestanddel, som er belagt med den højeste afgift.

6. a) Kød, ikke kogt, stegt eller på lignende måde tilberedt, henføres til kapitel 16, såfremt det er krydret. Ved »krydret kød« forstås kød, ikke kogt, stegt eller på lignende måde tilberedt, tilsat krydderier enten i selve kødet eller på hele overfladen, således at krydderierne kan ses med det blotte øje eller tydeligt kan smages.

b) Kød, henhørende under pos. 0210, som er tilsat krydderier under fremstillingen, forbliver under denne position, forudsat tilsætningen af krydderier ikke har ændret kødets karakter.

7. a) Som »udskåret, ikke-udbenet fjerkræ« (pos. 0207 39 13 — 0207 39 23, 0207 39 33 — 0207 39 45, 0207 39 57 — 0207 39 77, 0207 41 11 — 0207 41 51, 0207 42 11 — 0207 42 59 og 0207 43 21 — 0207 43 63) betragtes de i disse positioner nævnte udkæringer med samtlige ben.

b) De i litra a) omhandlede fjerkræudskæringer, hvoraf en del af benene er fjernet, henhører under pos. 0207 39 25, 0207 39 47, 0207 39 83, 0207 41 71, 0207 42 71 eller 0207 43 81.

KN-kode	Varebeskrivelse	Toldsats		Supplerende enhed
		autonom (%) eller importafgift (AGR)	bundet (%)	
1	2	3	4	5
<b>0201</b>	<b>Kød af hornkvæg, fersk eller kølet:</b>			
<b>0201 10</b>	— Hele og halve kroppe:			
<b>0201 10 10</b>	— — Af vægt 136 kg og derunder for hele kroppe og 68 kg og derunder for halve kroppe . . . . .	20 + AGR (1)	(2)	—
<b>0201 10 90</b>	— — Af vægt over 136 kg for hele kroppe og over 68 kg for halve kroppe . .	20 + AGR (1)	(2)	—
<b>0201 20</b>	— Andre udskæringer, ikke udbenet:			
	— — »Quartiers compensés«:			
★ <b>0201 20 21</b>	— — — Af vægt 68 kg og derunder . . . . .	20 + AGR (1)	(2)	—
★ <b>0201 20 29</b>	— — — Af vægt over 68 kg . . . . .	20 + AGR (1)	(2)	—
	— — Forfjerdinger, sammenhængende eller adskilte:			
<b>0201 20 31</b>	— — — Af vægt 60 kg og derunder for sammenhængende forfjerdinger og 30 kg og derunder for adskilte forfjerdinger . . . . .	20 + AGR (1)	(2)	—
<b>0201 20 39</b>	— — — Af vægt over 60 kg for sammenhængende forfjerdinger og over 30 kg for adskilte forfjerdinger . . . . .	20 + AGR (1)	(2)	—
	— — Bagfjerdinger, sammenhængende eller adskilte:			
<b>0201 20 51</b>	— — — Af vægt 75 kg og derunder for sammenhængende bagfjerdinger og 40 kg og derunder for adskilte bagfjerdinger . . . . .	20 + AGR (1)	(2)	—
<b>0201 20 59</b>	— — — Af vægt over 75 kg for sammenhængende bagfjerdinger og over 40 kg for adskilte bagfjerdinger . . . . .	20 + AGR (1)	(2)	—
<b>0201 20 90</b>	— — Andre varer . . . . .	20 + AGR (1)	(2)	—
<b>0201 30 00</b>	— Udbenet kød . . . . .	20 + AGR (1)	(2)	—
<b>0202</b>	<b>Kød af hornkvæg, frosset:</b>			
<b>0202 10 00</b>	— Hele og halve kroppe . . . . .	20 + AGR (1)	(2) (3)	—
<b>0202 20</b>	— Andre udskæringer, ikke udbenet:			
<b>0202 20 10</b>	— — »Quartiers compensés« . . . . .	20 + AGR (1)	(2) (3)	—
<b>0202 20 30</b>	— — Forfjerdinger, sammenhængende eller adskilte . . . . .	20 + AGR (1) (4)	(2) (3)	—

(1) Under visse forudsætninger skal der foruden told opkræves importafgift.

(2) Toldsats på 20 % for kød af »høj kvalitet«, udbenet eller ikke udbenet, under pos. 0201, 0202, 0206 10 95 og 0206 29 91, inden for rammerne af et årligt toldkontingent på 34 300 tons, uden hensyn til det under pos. 0202 og 0206 29 91 fastsatte toldkontingent. Indrømmelse af toldlempelse inden for rammerne af dette kontingent sker på betingelser fastsat i henhold til relevante fællesskabsbestemmelser.

(3) Toldsats på 20 % inden for rammen af et årligt globalt toldkontingent på i alt 53 000 tons (uden ben), hvoraf der på 16 500 tons kan anvendes monetære udligningsbeløb.

(4) Denne importafgift kan på visse betingelser, som er fastsat i artikel 14 i Rådets forordning (EØF) nr. 805/68, suspenderes helt eller delvis for frosset kød til forarbejdning.

KN-kode	Varebeskrivelse	Toldsats		Supplerende enhed
		autonom (%) eller importafgift (AGR)	bundet (%)	
1	2	3	4	5
0202 20 50	-- Bagfjerdinge, sammenhængende eller adskilte . . . . .	20 + AGR (1)	(2) (3)	—
0202 20 90	-- Andre varer . . . . .	20 + AGR (1)	(2) (3)	—
0202 30	<b>— Udbenet kød:</b>			
0202 30 10	-- Forfjerdinge, hele eller opskåret i højst 5 stykker, frosset i en enkelt blok; »quartiers compensés«, frosset i to blokke, den ene bestående af forfjerdingen hel eller opskåret i højst 5 stykker og den anden af bagfjerdingen (uden mørbrad) i ét stykke . . . . .	20 + AGR (4) (1)	(2) (3)	—
0202 30 50	-- Udkæringer benævnt »crop«, »chuck and blade« og »brisket« (5) . . . . .	20 + AGR (4) (1)	(2) (3)	—
0202 30 90	-- Andre varer . . . . .	20 + AGR (4) (1)	(2) (3) (6)	—
0203	<b>Svinekød, fersk, kølet eller frosset:</b>			
	<b>— Fersk eller kølet:</b>			
0203 11	<b>-- Hele og halve kroppe:</b>			
0203 11 10	--- Af tamsvin . . . . .	20 (AGR)	—	—
0203 11 90	--- Af andre svin . . . . .	7	3	—
0203 12	<b>-- Skinke og bov samt stykker deraf, ikke udbenet:</b>			
	--- Af tamsvin:			
0203 12 11	--- Skinke og stykker deraf . . . . .	20 (AGR)	—	—
0203 12 19	--- Bov og stykker deraf . . . . .	20 (AGR)	—	—
0203 12 90	--- Af andre svin . . . . .	7	3	—
0203 19	<b>-- Andre varer:</b>			
	--- Af tamsvin:			
0203 19 11	--- Forende og stykker deraf . . . . .	20 (AGR)	—	—
0203 19 13	--- Kam og stykker deraf . . . . .	20 (AGR)	—	—
0203 19 15	--- Brystflæsk og stykker deraf . . . . .	20 (AGR)	—	—
	--- Andre varer:			
0203 19 55	--- Udbenet . . . . .	20 (AGR)	—	—
0203 19 59	--- I andre tilfælde . . . . .	20 (AGR)	—	—

(1) Under visse forudsætninger skal der foruden told opkræves importafgift.

(2) Toldsats på 20 % inden for rammen af et årligt globalt toldkontingent på i alt 53 000 tons (uden ben), hvoraf der på 16 500 tons kan anvendes monetære udligningsbeløb.

(3) Toldsats på 20 % for kød af »høj kvalitet«, udbenet eller ikke udbenet, under pos. 0201, 0202, 0206 10 95 og 0206 29 91, inden for rammerne af et årligt toldkontingent på 34 300 tons, uden hensyn til det under pos. 0202 og 0206 29 91 fastsatte toldkontingent. Indrømmelse af toldlempelse inden for rammerne af dette kontingent sker på betingelser fastsat i henhold til relevante fællesskabsbestemmelser.

(4) Denne importafgift kan på visse betingelser, som er fastsat i artikel 14 i Rådets forordning (EØF) nr. 805/68, suspenderes helt eller delvis for frosset kød til forarbejdning.

(5) Henførelse under denne underposition er betinget af, at der fremlægges et certifikat, der opfylder de betingelser, der er fastsat i henhold til relevante fællesskabsbestemmelser.

(6) Toldsats på 20 % for bøffelkød inden for rammerne af et årligt toldkontingent på 2 250 tons (udbenet) uden hensyn til det under pos. 0202 fastsatte toldkontingent. Indrømmelse af toldlempelse inden for rammerne af dette kontingent sker på betingelser fastsat i henhold til relevante fællesskabsbestemmelser.

KN-kode	Varebeskrivelse	Toldsats		Supplerende enhed
		autonom (%) eller importafgift (AGR)	bundet (%)	
1	2	3	4	5
0203 19 90	— — — Af andre svin . . . . .	7	3	—
	— <b>Frosset:</b>			
0203 21	— — <b>Hele og halve kroppe:</b>			
0203 21 10	— — — Af tamsvin . . . . .	20 (AGR)	—	—
0203 21 90	— — — Af andre svin . . . . .	7	3	—
0203 22	— — <b>Skinke og bov samt stykker deraf, ikke udbenet:</b>			
	— — — Af tamsvin:			
0203 22 11	— — — — Skinke og stykker deraf . . . . .	20 (AGR)	—	—
0203 22 19	— — — — Bov og stykker deraf . . . . .	20 (AGR)	—	—
0203 22 90	— — — Af andre svin . . . . .	7	3	—
0203 29	— — <b>Andre varer:</b>			
	— — — Af tamsvin:			
0203 29 11	— — — — Forende og stykker deraf . . . . .	20 (AGR)	—	—
0203 29 13	— — — — Kam og stykker deraf . . . . .	20 (AGR)	—	—
0203 29 15	— — — — Brystflæsk og stykker deraf . . . . .	20 (AGR)	—	—
	— — — — Andre varer:			
0203 29 55	— — — — — Udbenet . . . . .	20 (AGR)	—	—
0203 29 59	— — — — — I andre tilfælde . . . . .	20 (AGR)	—	—
0203 29 90	— — — Af andre svin . . . . .	7	3	—
0204	<b>Kød af får og geder, fersk, kølet eller frosset:</b>			
0204 10 00	— <b>Hele og halve kroppe af lam, fersk eller kølet . . . . .</b>	20 (AGR)	20	—
	— <b>Andet kød af får, fersk eller kølet:</b>			
0204 21 00	— — <b>Hele og halve kroppe . . . . .</b>	20 (AGR)	20	—
0204 22	— — <b>Andre udskæringer, ikke udbenet:</b>			
0204 22 10	— — — Forsæt (dobbel forfjerdning) . . . . .	20 (AGR)	20	—
0204 22 30	— — — Kam og/eller nyresteg (enkelt eller dobbelt ryg) . . . . .	20 (AGR)	20	—
0204 22 50	— — — Culotte . . . . .	20 (AGR)	20	—
0204 22 90	— — — Andre varer . . . . .	20 (AGR)	20	—
0204 23 00	— — <b>Udbenet kød . . . . .</b>	20 (AGR)	20	—
0204 30 00	— <b>Hele og halve kroppe af lam, frosset . . . . .</b>	20 (AGR)	20	—
	— <b>Andet kød af får, frosset:</b>			
0204 41 00	— — <b>Hele og halve kroppe . . . . .</b>	20 (AGR)	20	—
0204 42	— — <b>Andre udskæringer, ikke udbenet:</b>			
0204 42 10	— — — Forsæt (dobbel forfjerdning) . . . . .	20 (AGR)	20	—
0204 42 30	— — — Kam og/eller nyresteg (enkelt eller dobbelt ryg) . . . . .	20 (AGR)	20	—
0204 42 50	— — — Culotte . . . . .	20 (AGR)	20	—
0204 42 90	— — — Andre varer . . . . .	20 (AGR)	20	—
0204 43 00	— — <b>Udbenet kød . . . . .</b>	20 (AGR)	20	—

KN-kode	Varebeskrivelse	Toldsats		Supplerende enhed
		autonom (%) eller importafgift (AGR)	bundet (%)	
1	2	3	4	5
<b>0204 50</b>	<b>— Kød af geder:</b>			
	— — Fersk eller kølet:			
<b>0204 50 11</b>	— — — Hele og halve kroppe . . . . .	20 (AGR)	20	—
<b>0204 50 13</b>	— — — Forsæt (dobbel forfjerdning) . . . . .	20 (AGR)	20	—
<b>0204 50 15</b>	— — — Kam og/eller nyresteg (enkelt eller dobbelt ryg) . . . . .	20 (AGR)	20	—
<b>0204 50 19</b>	— — — Culotte . . . . .	20 (AGR)	20	—
	— — — Andre varer:			
<b>0204 50 31</b>	— — — Ikke udbenet kød . . . . .	20 (AGR)	20	—
<b>0204 50 39</b>	— — — Udbenet kød . . . . .	20 (AGR)	20	—
	— — Frosset:			
<b>0204 50 51</b>	— — — Hele og halve kroppe . . . . .	20 (AGR)	20	—
<b>0204 50 53</b>	— — — Forsæt (dobbel forfjerdning) . . . . .	20 (AGR)	20	—
<b>0204 50 55</b>	— — — Kam og/eller nyresteg (enkelt eller dobbelt ryg) . . . . .	20 (AGR)	20	—
<b>0204 50 59</b>	— — — Culotte . . . . .	20 (AGR)	20	—
	— — — Andre varer:			
<b>0204 50 71</b>	— — — Ikke udbenet kød . . . . .	20 (AGR)	20	—
<b>0204 50 79</b>	— — — Udbenet kød . . . . .	20 (AGR)	20	—
<b>0205 00 00</b>	<b>Hestekød samt kød af æsler, muldyr eller mulæsler, fersk, kølet eller frosset . . . . .</b>	16	8	—
<b>0206</b>	<b>Spiseligt slagteaffald af hornkvæg, svin, får, geder, heste, æsler, muldyr eller mulæsler, fersk, kølet eller frosset:</b>			
<b>0206 10</b>	<b>— Af hornkvæg, fersk eller kølet:</b>			
<b>0206 10 10</b>	— — Til fremstilling af pharmaceutiske produkter <sup>(1)</sup> . . . . .	fri	fri	—
	— — I andre tilfælde:			
<b>0206 10 91</b>	— — — Lever . . . . .	20	7	—
<b>0206 10 95</b>	— — — Nyretap og mellemgulv . . . . .	20 + AGR <sup>(2)</sup>	<sup>(3)</sup>	—
<b>0206 10 99</b>	— — — Andre varer . . . . .	20	4	—
	<b>— Af hornkvæg, frosset:</b>			
<b>0206 21 00</b>	— — <b>Tunger . . . . .</b>	20	4	—
<b>0206 22</b>	<b>— — Lever:</b>			
<b>0206 22 10</b>	— — — Til fremstilling af pharmaceutiske produkter <sup>(1)</sup> . . . . .	fri	fri	—
<b>0206 22 90</b>	— — — I andre tilfælde . . . . .	20	7	—
<b>0206 29</b>	<b>— — Andre varer:</b>			
<b>0206 29 10</b>	— — — Til fremstilling af pharmaceutiske produkter <sup>(1)</sup> . . . . .	fri	fri	—

(1) Henførsel under denne underposition sker på betingelser fastsat i henhold til relevante fællesskabsbestemmelser.

(2) Under visse forudsætninger skal der foruden told opkræves importafgift.

(3) Toldsats på 20 % for kød af »høj kvalitet«, udbenet eller ikke udbenet, under pos. 0201, 0202, 0206 10 95 og 0206 29 91, inden for rammerne af et årligt toldkontingent på 34 300 tons, uden hensyn til det under pos. 0202 og 0206 29 91 fastsatte toldkontingent. Indrømmelse af toldlempelse inden for rammerne af dette kontingent sker på betingelser fastsat i henhold til relevante fællesskabsbestemmelser.

KN-kode	Varebeskrivelse	Toldsats		Supplerende enhed
		autonom (%) eller importafgift (AGR)	bundet (%)	
1	2	3	4	5
	— — — I andre tilfælde:			
0206 29 91	— — — — Nyretap og mellemgulv . . . . .	20 + AGR (1)	(2) (3)	—
0206 29 99	— — — — Andre varer . . . . .	20	4	—
0206 30	— Af svin, fersk eller kølet:			
0206 30 10	— — Til fremstilling af pharmaceutiske produkter (4) . . . . .	fri	fri	—
	— — I andre tilfælde:			
	— — — Af tamsvin:			
0206 30 21	— — — — Lever . . . . .	20 (AGR)	7	—
0206 30 31	— — — — Andre varer . . . . .	20 (AGR)	4	—
0206 30 90	— — — Af andre svin . . . . .	12	3	—
	— Af svin, frosset:			
0206 41	— — Lever:			
0206 41 10	— — — Til fremstilling af pharmaceutiske produkter (4) . . . . .	fri	fri	—
	— — — I andre tilfælde:			
0206 41 91	— — — — Af tamsvin . . . . .	20 (AGR)	7	—
0206 41 99	— — — — Af andre svin . . . . .	12	3	—
0206 49	— — Andre varer:			
0206 49 10	— — — Til fremstilling af pharmaceutiske produkter (4) . . . . .	fri	fri	—
	— — — I andre tilfælde:			
0206 49 91	— — — — Af tamsvin . . . . .	20 (AGR)	4	—
0206 49 99	— — — — Af andre svin . . . . .	12	3	—
0206 80	— Andre varer, ferske eller kølede:			
0206 80 10	— — Til fremstilling af pharmaceutiske produkter (4) . . . . .	fri	fri	—
	— — I andre tilfælde:			
0206 80 91	— — — Varer af heste, æsler, mulæsler og muldyr . . . . .	16	10	—
0206 80 99	— — — Varer af får og geder . . . . .	12	3	—
0206 90	— Andre varer, frosset:			
0206 90 10	— — Til fremstilling af pharmaceutiske produkter (4) . . . . .	fri	fri	—
	— — I andre tilfælde:			
0206 90 91	— — — Varer af heste, æsler, mulæsler og muldyr . . . . .	16	10	—
0206 90 99	— — — Varer af får og geder . . . . .	12	3	—

(1) Under visse forudsætninger skal der foruden told opkræves importafgift.

(2) Toldsats på 20 % for kød af »høj kvalitet«, udbenet eller ikke udbenet, under pos. 0201, 0202, 0206 10 95 og 0206 29 91, inden for rammerne af et årligt toldkontingent på 34 300 tons, uden hensyn til det under pos. 0202 og 0206 29 91 fastsatte toldkontingent. Indrømmelse af toldlempelse inden for rammerne af dette kontingent sker på betingelser fastsat i henhold til relevante fællesskabsbestemmelser.

(3) Toldsats på 20 % inden for rammen af et årligt globalt toldkontingent på i alt 53 000 tons (uden ben), hvoraf der på 16 500 tons kan anvendes monetære udligningsbeløb.

(4) Henførelse under denne underposition sker på betingelser fastsat i henhold til relevante fællesskabsbestemmelser.



KN-kode	Varebeskrivelse	Toldsats		Supplerende enhed
		autonom (%) eller importafgift (AGR)	bundet (%)	
1	2	3	4	5
<b>0207</b>	<b>Kød og spiseligt slagteaffald, fersk, kølet eller frosset, af fjerkræ henhørende under pos. 0105:</b>			
<b>0207 10</b>	<b>— Fjerkræ, ikke udskåret, fersk eller kølet:</b>			
	— — Høns af arten <i>Gallus domesticus</i> :			
<b>0207 10 11</b>	— — — Plukkede, uden tarme, med hoved og fødder (såkaldte »83 pct.-høns«) . . . . .	18 (AGR)	—	—
<b>0207 10 15</b>	— — — Plukkede, rensede, uden hoved og fødder, men med hals, hjerte, lever og kråse (såkaldte »70 pct.-høns«) . . . . .	18 (AGR)	—	—
<b>0207 10 19</b>	— — — Plukkede, rensede, uden hoved og fødder og uden hals, hjerte, lever og kråse (såkaldte »65 pct.-høns«), eller i anden form . . . . .	18 (AGR)	—	—
	— — Kalkuner:			
<b>0207 10 31</b>	— — — Plukkede, rensede, uden hoved og fødder, men med hals, hjerte, lever og kråse (såkaldte »80 pct.-kalkuner«) . . . . .	18 (AGR)	—	—
<b>0207 10 39</b>	— — — Plukkede, rensede, uden hoved og fødder og uden hals, hjerte, lever og kråse (såkaldte »73 pct.-kalkuner«), eller i anden form . . . . .	18 (AGR)	—	—
	— — Ænder:			
<b>0207 10 51</b>	— — — Plukkede, afblødte, ikke åbnede eller uden tarme, med hoved og fødder (såkaldte »85 pct.-ænder«) . . . . .	18 (AGR)	—	—
<b>0207 10 55</b>	— — — Plukkede, rensede, uden hoved og fødder, med hals, hjerte, lever og kråse (såkaldte »70 pct.-ænder«) . . . . .	18 (AGR)	—	—
<b>0207 10 59</b>	— — — Plukkede, rensede, uden hoved og fødder og uden hals, hjerte, lever og kråse (såkaldte »63 pct.-ænder«), eller i anden form . . . . .	18 (AGR)	—	—
	— — Gæs:			
<b>0207 10 71</b>	— — — Plukkede, afblødte, ikke åbnede, med hoved og fødder (såkaldte »82 pct.-gæs«) . . . . .	18 (AGR)	—	—
<b>0207 10 79</b>	— — — Plukkede, rensede, uden hoved og fødder, med eller uden hjerte og kråse (såkaldte »75 pct.-gæs«), eller i anden form . . . . .	18 (AGR)	—	—
<b>0207 10 90</b>	— — Perlehøns . . . . .	18 (AGR)	—	—
	<b>— Fjerkræ, ikke udskåret, frosset:</b>			
<b>0207 21</b>	<b>— — Høns af arten <i>Gallus domesticus</i>:</b>			
<b>0207 21 10</b>	— — — Plukkede, rensede, uden hoved og fødder, men med hals, hjerte, lever og kråse (såkaldte »70 pct.-høns«) . . . . .	18 (AGR)	—	—
<b>0207 21 90</b>	— — — Plukkede, rensede, uden hoved og fødder og uden hals, hjerte, lever og kråse (såkaldte »65 pct.-høns«), eller i anden form . . . . .	18 (AGR)	—	—
<b>0207 22</b>	<b>— — Kalkuner:</b>			
<b>0207 22 10</b>	— — — Plukkede, rensede, uden hoved og fødder, men med hals, hjerte, lever og kråse (såkaldte »80 pct.-kalkuner«) . . . . .	18 (AGR)	—	—
<b>0207 22 90</b>	— — — Plukkede, rensede, uden hoved og fødder og uden hals, hjerte, lever og kråse (såkaldte »73 pct.-kalkuner«), eller i anden form . . . . .	18 (AGR)	—	—

KN-kode	Varebeskrivelse	Toldsats		Supplerende enhed
		autonom (%) eller importafgift (AGR)	bundet (%)	
1	2	3	4	5
0207 23	-- -- Ænder, gæs og perlehøns:			
	-- -- -- Ænder:			
0207 23 11	-- -- -- Plukkede, rensede, uden hoved og fødder, med hals, hjerte, lever og kråse (såkaldte »70 pct.-ænder«) . . . . .	18 (AGR)	—	—
0207 23 19	-- -- -- Plukkede, rensede, uden hoved og fødder og uden hals, hjerte, lever og kråse (såkaldte »63 pct.-ænder«), eller i anden form . . . . .	18 (AGR)	—	—
	-- -- -- Gæs:			
0207 23 51	-- -- -- Plukkede, afblødte, ikke åbnede, med hoved og fødder (såkaldte »82 pct.-gæs«) . . . . .	18 (AGR)	—	—
0207 23 59	-- -- -- Plukkede, rensede, uden hoved og fødder, med eller uden hjerte og kråse (såkaldte »75 pct.-gæs«), eller i anden form . . . . .	18 (AGR)	—	—
0207 23 90	-- -- -- Perlehøns . . . . .	18 (AGR)	—	—
	-- Udskåret fjerkræ samt slagteaffald (herunder lever), fersk eller kølet:			
0207 31 00	-- -- Lever af overfedede gæs og ænder (»foies gras«) . . . . .	5 (AGR)	3	—
0207 39	-- -- Andre varer:			
	-- -- -- Af høns af arten Gallus domesticus:			
	-- -- -- -- Udskårne stykker:			
0207 39 11	-- -- -- -- Udbenet . . . . .	18 (AGR)	—	—
	-- -- -- -- Ikke udbenet:			
0207 39 13	-- -- -- -- Halve og kvarte . . . . .	18 (AGR)	—	—
0207 39 15	-- -- -- -- Hele vinger, også uden vingespids . . . . .	18 (AGR)	—	—
0207 39 17	-- -- -- -- Rygge, halse, rygge med hals, gumpe og vingespids . . . . .	18 (AGR)	—	—
0207 39 21	-- -- -- -- Bryst og stykker deraf . . . . .	18 (AGR)	—	—
0207 39 23	-- -- -- -- Lår og stykker deraf . . . . .	18 (AGR)	—	—
0207 39 25	-- -- -- -- Andre varer . . . . .	18 (AGR)	—	—
0207 39 27	-- -- -- -- Spiseligt slagteaffald, undtagen lever . . . . .	18 (AGR)	—	—
	-- -- -- Af kalkun:			
	-- -- -- -- Udskårne stykker:			
0207 39 31	-- -- -- -- Udbenet . . . . .	18 (AGR)	—	—
	-- -- -- -- Ikke udbenet:			
0207 39 33	-- -- -- -- Halve eller kvarte . . . . .	18 (AGR)	—	—
0207 39 35	-- -- -- -- Hele vinger, også uden vingespids . . . . .	18 (AGR)	—	—
0207 39 37	-- -- -- -- Rygge, halse, rygge med hals, gumpe og vingespids . . . . .	18 (AGR)	—	—
0207 39 41	-- -- -- -- Bryst og stykker deraf . . . . .	18 (AGR)	—	—
	-- -- -- -- Lår og stykker deraf:			
0207 39 43	-- -- -- -- Underlår og stykker deraf . . . . .	18 (AGR)	—	—
0207 39 45	-- -- -- -- Andre varer . . . . .	18 (AGR)	—	—
0207 39 47	-- -- -- -- Andre varer . . . . .	18 (AGR)	—	—
0207 39 51	-- -- -- -- Spiseligt slagteaffald, undtagen lever . . . . .	18 (AGR)	—	—

KN-kode	Varebeskrivelse	Toldsats		Supplerende enhed
		autonom (%) eller importafgift (AGR)	bundet (%)	
1	2	3	4	5
	— — — Af ænder, gæs eller perlehøns:			
	— — — — Udskårne stykker:			
	— — — — — Udbenet:			
0207 39 53	— — — — — Af gæs . . . . .	18 (AGR)	—	—
0207 39 55	— — — — — Af ænder eller perlehøns . . . . .	18 (AGR)	—	—
	— — — — — Ikke udbenet:			
	— — — — — Halve eller kvarte:			
0207 39 57	— — — — — Af ænder . . . . .	18 (AGR)	—	—
0207 39 61	— — — — — Af gæs . . . . .	18 (AGR)	—	—
0207 39 63	— — — — — Af perlehøns . . . . .	18 (AGR)	—	—
0207 39 65	— — — — — Hele vinger, også uden vingespids . . . . .	18 (AGR)	—	—
0207 39 67	— — — — — Rygge, halse, rygge med hals, gumpe og vingespids . . . . .	18 (AGR)	—	—
	— — — — — Bryst og stykker deraf:			
0207 39 71	— — — — — Af gæs . . . . .	18 (AGR)	—	—
0207 39 73	— — — — — Af ænder eller perlehøns . . . . .	18 (AGR)	—	—
	— — — — — Lår og stykker deraf:			
0207 39 75	— — — — — Af gæs . . . . .	18 (AGR)	—	—
0207 39 77	— — — — — Af ænder eller perlehøns . . . . .	18 (AGR)	—	—
0207 39 81	— — — — — »Gåse- og andepaletots« . . . . .	18 (AGR)	—	—
0207 39 83	— — — — — Andre varer . . . . .	18 (AGR)	—	—
0207 39 85	— — — — — Spiseligt slagteaffald, undtagen lever . . . . .	18 (AGR)	—	—
0207 39 90	— — — — — Lever af fjerkræ, undtagen lever af overfedede gæs og ænder (»foies gras«) . . . . .	16 (AGR)	10	—
	— Udskåret fjerkræ samt slagteaffald (undtagen lever), frosset:			
0207 41	— — Af høns af arten <i>Gallus domesticus</i> :			
	— — — Udskårne stykker:			
0207 41 10	— — — — Udbenet . . . . .	18 (AGR)	—	—
	— — — — Ikke udbenet:			
0207 41 11	— — — — — Halve eller kvarte . . . . .	18 (AGR)	—	—
0207 41 21	— — — — — Hele vinger, også uden vingespids . . . . .	18 (AGR)	—	—
0207 41 31	— — — — — Rygge, halse, rygge med hals, gumpe og vingespids . . . . .	18 (AGR)	—	—
0207 41 41	— — — — — Bryst og stykker deraf . . . . .	18 (AGR)	—	—
0207 41 51	— — — — — Lår og stykker deraf . . . . .	18 (AGR)	—	—
0207 41 71	— — — — — Andre varer . . . . .	18 (AGR)	—	—
0207 41 90	— — — — — Spiseligt slagteaffald, undtagen lever . . . . .	18 (AGR)	—	—
0207 42	— — Af kalkuner:			
	— — — Udskårne stykker:			
0207 42 10	— — — — Udbenet . . . . .	18 (AGR)	—	—
	— — — — Ikke udbenet:			
0207 42 11	— — — — — Halve eller kvarte . . . . .	18 (AGR)	—	—
0207 42 21	— — — — — Hele vinger, også uden vingespids . . . . .	18 (AGR)	—	—

KN-kode	Varebeskrivelse	Toldsats		Supplerende enhed
		autonom (%) eller importafgift (AGR)	bundet (%)	
1	2	3	4	5
0207 42 31	— — — — — Rygge, halse, rygge med hals, gumpe og vingespidser . . . . .	18 (AGR)	—	—
0207 42 41	— — — — — Bryst og stykker deraf . . . . .	18 (AGR)	—	—
	— — — — — Lår og stykker deraf:			
0207 42 51	— — — — — Underlår og stykker deraf . . . . .	18 (AGR)	—	—
0207 42 59	— — — — — Andre varer . . . . .	18 (AGR)	—	—
0207 42 71	— — — — — Andre varer . . . . .	18 (AGR)	—	—
0207 42 90	— — — Spiseligt slagteaffald, undtagen lever . . . . .	18 (AGR)	—	—
0207 43	— — Af ænder, gæs eller perlehøns:			
	— — — Udskårne stykker:			
	— — — — — Udbenet:			
0207 43 11	— — — — — Af gæs . . . . .	18 (AGR)	—	—
0207 43 15	— — — — — Af ænder eller perlehøns . . . . .	18 (AGR)	—	—
	— — — — — Ikke udbenet:			
	— — — — — Halve eller kvarte:			
0207 43 21	— — — — — Af ænder . . . . .	18 (AGR)	—	—
0207 43 23	— — — — — Af gæs . . . . .	18 (AGR)	—	—
0207 43 25	— — — — — Af perlehøns . . . . .	18 (AGR)	—	—
0207 43 31	— — — — — Hele vinger, også uden vingspids . . . . .	18 (AGR)	—	—
0207 43 41	— — — — — Rygge, halse, rygge med hals, gumpe og vingespidser . . . . .	18 (AGR)	—	—
	— — — — — Bryst og stykker deraf:			
0207 43 51	— — — — — Af gæs . . . . .	18 (AGR)	—	—
0207 43 53	— — — — — Af ænder eller perlehøns . . . . .	18 (AGR)	—	—
	— — — — — Lår og stykker deraf:			
0207 43 61	— — — — — Af gæs . . . . .	18 (AGR)	—	—
0207 43 63	— — — — — Af ænder eller perlehøns . . . . .	18 (AGR)	—	—
0207 43 71	— — — — — »Gåse- og andepaletots« . . . . .	18 (AGR)	—	—
0207 43 81	— — — — — Andre varer . . . . .	18 (AGR)	—	—
0207 43 90	— — — Spiseligt slagteaffald, undtagen lever . . . . .	18 (AGR)	—	—
0207 50	— Lever af fjerkræ, frosset:			
0207 50 10	— — Lever af overfedede gæs og ænder (»foies gras«) . . . . .	5 (AGR)	3	—
0207 50 90	— — Andre varer . . . . .	16 (AGR)	10	—
0208	<b>Andet kød og spiseligt slagteaffald, fersk, kølet eller frosset:</b>			
0208 10	— Af kaniner eller harer:			
0208 10 10	— — Af tamkaniner . . . . .	13	10	—
0208 10 90	— — I andre tilfælde . . . . .	7	3	—
0208 20 00	— Frølar . . . . .	19	10	—
0208 90	— Andre varer:			
0208 90 10	— — Af tamduer . . . . .	13	10	—
0208 90 30	— — Af vildt, undtagen kaniner og harer . . . . .	7	3	—

KN-kode	Varebeskrivelse	Toldsats		Supplerende enhed
		autonom (%) eller importafgift (AGR)	bundet (%)	
1	2	3	4	5
0208 90 50	-- Af hvaler og sæler . . . . .	19	10	—
0208 90 90	-- I andre tilfælde . . . . .	19	14	—
0209 00	<b>Svinespæk uden kødlag, fedt af svin og fedt af fjerkræ, ikke udpres-</b> <b>set, udsaltet eller ekstraheret med opløsningsmidler, fersk, kølet,</b> <b>frosset, saltet, i saltlage, tørret eller røget:</b>			
	— Svinespæk:			
0209 00 11	-- Fersk, kølet, frosset, saltet eller i saltlage . . . . .	22 (AGR)	—	—
0209 00 19	-- Tørret eller røget . . . . .	22 (AGR)	—	—
0209 00 30	-- Andet fedt af svin . . . . .	22 (AGR)	—	—
0209 00 90	-- Fedt af fjerkræ . . . . .	22 (AGR)	—	—
0210	<b>Kød og spiseligt slagteaffald, saltet, i saltlage, tørret eller røget;</b> <b>spiseligt mel og pulver af kød eller slagteaffald:</b>			
	— Svinekød:			
0210 11	-- Skinke og bov samt stykker deraf, ikke udbenet:			
	--- Af tamsvin:			
	---- Saltet eller i saltlage:			
0210 11 11	---- Skinke og stykker deraf . . . . .	25 (AGR)	—	—
0210 11 19	---- Bov og stykker deraf . . . . .	25 (AGR)	—	—
	---- Tørret eller røget:			
0210 11 31	---- Skinke og stykker deraf . . . . .	25 (AGR)	—	—
0210 11 39	---- Bov og stykker deraf . . . . .	25 (AGR)	—	—
0210 11 90	--- Af andre svin . . . . .	24	—	—
0210 12	-- <b>Brystflæsk og stykker deraf:</b>			
	--- Af tamsvin:			
0210 12 11	--- Saltet eller i saltlage . . . . .	25 (AGR)	—	—
0210 12 19	--- Tørret eller røget . . . . .	25 (AGR)	—	—
0210 12 90	--- Af andre svin . . . . .	24	—	—
0210 19	-- <b>Andre varer:</b>			
	--- Af tamsvin:			
	---- Saltet eller i saltlage:			
0210 19 10	---- Baconsider eller spencers . . . . .	25 (AGR)	—	—
0210 19 20	---- 3/4 sider eller midterstykker . . . . .	25 (AGR)	—	—
0210 19 30	---- Forende og stykker deraf . . . . .	25 (AGR)	—	—
0210 19 40	---- Kam og stykker deraf . . . . .	25 (AGR)	—	—
	---- Andre varer:			
0210 19 51	---- Udbenet . . . . .	25 (AGR)	—	—
0210 19 59	---- I andre tilfælde . . . . .	25 (AGR)	—	—
	---- Tørret eller røget:			
0210 19 60	---- Forende og stykker deraf . . . . .	25 (AGR)	—	—
0210 19 70	---- Kam og stykker deraf . . . . .	25 (AGR)	—	—

KN-kode	Varebeskrivelse	Toldsats		Supplerende enhed
		autonom (%) eller importafgift (AGR)	bundet (%)	
1	2	3	4	5
	— — — — — Andre varer:			
0210 19 81	— — — — — Udbenet . . . . .	25 (AGR)	—	—
0210 19 89	— — — — — I andre tilfælde . . . . .	25 (AGR)	—	—
0210 19 90	— — — — — Af andre svin . . . . .	24	—	—
0210 20	— Kød af hornkvæg:			
0210 20 10	— — Ikke udbenet . . . . .	24 + AGR (1)	—	—
0210 20 90	— — Udbenet . . . . .	24 + AGR (1)	—	—
0210 90	— Andre varer, herunder spiseligt mel og pulver af kød eller slagteaffald:			
	— — Kød:			
0210 90 10	— — — Hestekød, saltet, i saltlage eller tørret . . . . .	16	10	—
	— — — Kød af får og geder:			
0210 90 11	— — — Ikke udbenet . . . . .	24 (AGR)	—	—
0210 90 19	— — — Udbenet . . . . .	24 (AGR)	—	—
0210 90 20	— — — Andre varer . . . . .	24	—	—
	— — Spiseligt slagteaffald:			
	— — — Af tamsvin:			
0210 90 31	— — — — Lever . . . . .	25 (AGR)	—	—
0210 90 39	— — — — Andre varer . . . . .	25 (AGR)	—	—
	— — — Af hornkvæg:			
0210 90 41	— — — — Nyretappe . . . . .	24 + AGR (1)	—	—
0210 90 49	— — — — Andre varer . . . . .	24	20	—
0210 90 60	— — — Af får og geder . . . . .	24	—	—
	— — — I andre tilfælde:			
	— — — — Lever af fjerkræ:			
0210 90 71	— — — — — Lever af overfedede gæs og ænder («foies gras»), saltede eller i saltlage . . . . .	5 (AGR)	3	—
0210 90 79	— — — — — Andre varer . . . . .	16 (AGR)	10	—
0210 90 80	— — — — — Andre varer . . . . .	24	—	—
0210 90 90	— — Spiseligt mel og pulver af kød eller slagteaffald . . . . .	24 + AGR (1)	—	—

(1) Under visse forudsætninger skal der foruden told opkræves importafgift.

## KAPITEL 3

## FISK OG KREBSDYR, BLØDDYR OG ANDRE HVIRVELLØSE VANDDYR

## Bestemmelse

## 1. Dette kapitel omfatter ikke:

- a) havpattedyr (pos. 0106) og kød deraf (pos. 0208 eller 0210);
- b) fisk (herunder lever, rogn og mælke deraf), krebsdyr, bløddyr og hvirvelløse vanddyr, døde, uegnede til menneskeføde på grund af deres art eller tilstand (kapitel. 5); mel, pulver og pellets af fisk, krebsdyr, bløddyr og hvirvelløse vanddyr, uegnet til menneskeføde (pos. 2301);
- c) kaviar og kaviarerstatning fremstillet af fiskerogn (pos. 1604).

KN-kode	Varebeskrivelse	Toldsats		Supplerende enhed
		autonom (%) eller importafgift (AGR)	bundet (%)	
1	2	3	4	5
<b>0301</b>	<b>Fisk, levende:</b>			
<b>0301 10</b>	– Akvariefisk:			
<b>0301 10 10</b>	– – Ferskvandsfisk . . . . .	10	fri	—
<b>0301 10 90</b>	– – Saltvandsfisk . . . . .	15	15	—
	– Andre fisk, levende:			
<b>0301 91 00</b>	– – Ørred ( <i>Salmo trutta</i> , <i>Salmo gairdneri</i> , <i>Salmo clarki</i> , <i>Salmo aguabonita</i> , <i>Salmo gilae</i> ) . . . . .	16	12	—
<b>0301 92 00</b>	– – Ål ( <i>Anguilla</i> -arter) . . . . .	10	3	—
<b>0301 93 00</b>	– – Karpe . . . . .	10	8	—
<b>0301 99</b>	– – Andre fisk:			
	– – – Ferskvandsfisk:			
<b>0301 99 11</b>	– – – Stillehavslaks ( <i>Oncorhynchus</i> -arter), atlantehavslaks ( <i>Salmo salar</i> ) og donaulaks ( <i>Hucho hucho</i> ) . . . . .	16	2	—
<b>0301 99 19</b>	– – – Andre ferskvandsfisk . . . . .	10	8	—
<b>0301 99 90</b>	– – – Saltvandsfisk . . . . .	17	16	—
<b>0302</b>	<b>Fisk, fersk eller kølet, undtagen filet og andet fiskekød henhørende under pos. 0304:</b>			
	– Laksefisk, undtagen lever, rogn og mælke deraf:			
<b>0302 11 00</b>	– – Ørred ( <i>Salmo trutta</i> , <i>Salmo gairdneri</i> , <i>Salmo clarki</i> , <i>Salmo aguabonita</i> , <i>Salmo gilae</i> ) . . . . .	16	12	—
<b>0302 12 00</b>	– – Stillehavslaks ( <i>Oncorhynchus</i> -arter), atlantehavslaks ( <i>Salmo salar</i> ) og donaulaks ( <i>Hucho hucho</i> ) . . . . .	16	2	—
<b>0302 19 00</b>	– – Andre laksefisk . . . . .	16	8	—

KN-kode	Varebeskrivelse	Toldsats		Supplerende enhed
		autonom (%) eller importafgift (AGR)	bundet (%)	
1	2	3	4	5
	– <b>Fladfisk (Pleuronectidae, Bothidae, Cynoglossidae, Soleidae, Scophthalmidae, Citharidae), undtagen lever, rogn og mælke deraf:</b>			
0302 21	– – <b>Hellefisk (Reinhardtius hippoglossoides) og helleflynder (Hippoglossus hippoglossus, Hippoglossus stenolepis):</b>			
0302 21 10	– – – Hellefisk (Reinhardtius hippoglossoides) . . . . .	15	8	—
0302 21 30	– – – Atlanterhavshelleflynder (Hippoglossus hippoglossus) . . . . .	15	8	—
0302 21 90	– – – Stillehavshelleflynder (Hippoglossus stenolepis) . . . . .	15	15	—
0302 22 00	– – <b>Rødspætte (Pleuronectes platessa) . . . . .</b>	15	15	—
0302 23 00	– – <b>Tunge (Solea-arter) . . . . .</b>	15	15	—
0302 29 00	– – <b>Andre fladfisk . . . . .</b>	15	15	—
	– <b>Tunfisk (af slægten Thunnus), bugstribet bonit (Euthynnus (Katsuwonus) pelamis), undtagen lever, rogn og mælke deraf:</b>			
0302 31	– – <b>Hvid tun (Thunnus alalunga):</b>			
0302 31 10	– – – Til industriel fremstilling af varer henhørende under pos. 1604 (1) .	25 (2) (3)	22 (2) (4)	—
0302 31 90	– – – I andre tilfælde . . . . .	25 (2)	22 (2) (4)	—
0302 32	– – <b>Gulfinnet tun (Thunnus albacares):</b>			
0302 32 10	– – – Til industriel fremstilling af varer henhørende under pos. 1604 (1) .	25 (2) (3)	22 (2) (4)	—
0302 32 90	– – – I andre tilfælde . . . . .	25 (2)	22 (2) (4)	—
0302 33	– – <b>Bugstribet bonit:</b>			
0302 33 10	– – – Til industriel fremstilling af varer henhørende under pos. 1604 (1) .	25 (2) (3)	22 (2) (4)	—
0302 33 90	– – – I andre tilfælde . . . . .	25 (2)	22 (2) (4)	—
0302 39	– – <b>Andre tunfisk:</b>			
0302 39 10	– – – Til industriel fremstilling af varer henhørende under pos. 1604 (1) .	25 (2) (3)	22 (2) (4)	—
0302 39 90	– – – I andre tilfælde . . . . .	25 (2)	22 (2) (4)	—
0302 40	– <b>Sild (Clupea harengus, Clupea pallasii), undtagen lever, rogn og mælke deraf:</b>			
0302 40 10	– – I perioden 15. februar til 15. juni . . . . .	fri	fri	—
0302 40 90	– – I perioden 16. juni til 14. februar . . . . .	20 (2)	15 (2) (5)	—
0302 50	– <b>Torsk (Gadus morhua, Gadus ogac, Gadus macrocephalus), undtagen lever, rogn og mælke deraf:</b>			
0302 50 10	– – Af arten Gadus morhua . . . . .	15	12	—
0302 50 90	– – Andre torskefisk . . . . .	15	15	—

(1) Henførelse under denne underposition sker på betingelser fastsat i henhold til relevante fællesskabsbestemmelser.

(2) Under forudsætning af, at referenceprisen bliver overholdt. Dersom referenceprisen ikke overholdes, opkræves en udligningsafgift.

(3) Denne toldsats er indtil videre suspenderet.

(4) Der indrømmes toldfrihed for tunfisk og fisk af slægten Euthynnus henhørende under pos. 0302 og 0303 til konserverindustrien inden for rammen af et årligt globalt toldkontingent på 17 250 tons mod tilladelse fra de kompetente fællesskabsmyndigheder og på betingelse af, at referenceprisen overholdes. Indrømmelse af fordelene inden for rammen af dette toldkontingent er desuden betinget af vilkår, der er fastsat i henhold til relevante fællesskabsbestemmelser.

(5) Der indrømmes toldfrihed for sild henhørende under pos. 0302 40 90, 0303 50 90, 0304 10 99 og 0304 90 25 inden for rammen af et årligt globalt toldkontingent på 34 000 tons mod tilladelse fra de kompetente fællesskabsmyndigheder og på betingelse af, at referenceprisen overholdes.



KN-kode	Varebeskrivelse	Toldsats		Supplerende enhed
		autonom (%) eller importafgift (AGR)	bundet (%)	
1	2	3	4	5
	– Andre fisk, undtagen lever, rogn og mælke deraf:			
0302 61	– – Sardin (Sardina pilchardus og Sardinops-arter), sardineller (Sardinella-arter) og brisling (Sprattus sprattus):			
0302 61 10	– – – Sardin af arten Sardina pilchardus . . . . .	25	23	—
0302 61 30	– – – Sardin af slægten Sardinops; sardineller (Sardinella-arter) . . . . .	15	15	—
	– – – Brisling (Sprattus sprattus):			
0302 61 91	– – – – I perioden 15. februar til 15. juni . . . . .	fri	fri	—
0302 61 99	– – – – I perioden 16. juni til 14. februar . . . . .	20	13	—
0302 62 00	– – Kuller (Melanogrammus aeglefinus) . . . . .	15	15	—
0302 63 00	– – Sej (Pollachius virens) . . . . .	15	15	—
0302 64	– – Makrel (Scomber scombrus, Scomber australasicus, Scomber japonicus):			
0302 64 10	– – – I perioden 15. februar til 15. juni . . . . .	fri	fri	—
0302 64 90	– – – I perioden 16. juni til 14. februar . . . . .	20	20	—
0302 65	– – Pighaj, rødhaj og andre hajer:			
0302 65 10	– – – Pighaj og rødhaj (Squalus acanthias og Scyliorhinus-arter) . . . . .	15	8 (1)	—
0302 65 90	– – – Andre hajer . . . . .	15	8	—
0302 66 00	– – Ål (Anguilla-arter) . . . . .	10	3	—
0302 69	– – Andre fisk:			
	– – – Ferskvandsfisk:			
0302 69 11	– – – – Karpe . . . . .	10	8	—
0302 69 19	– – – – Andre ferskvandsfisk . . . . .	10	8	—
	– – – Saltvandsfisk:			
	– – – – Fisk af slægten Euthynnus, undtagen bugstribet bonit (Euthynnus (Katsuwonus) pelamis) henhørende under pos. 0302 33:			
0302 69 21	– – – – – Til industriel fremstilling af varer henhørende under pos. 1604 (2) . . . . .	25 (3) (4)	22 (3) (5)	—
0302 69 25	– – – – – I andre tilfælde . . . . .	25 (3)	22 (3) (5)	—
	– – – – Rødfisk (Sebastes-arter):			
0302 69 31	– – – – – Af arten Sebastes marinus . . . . .	15	8	—
0302 69 33	– – – – – Andre rødfisk . . . . .	15	15	—
0302 69 35	– – – – – Fisk af arten Boreogadus saida (polartorsk) . . . . .	15	12	—
0302 69 41	– – – – – Hvilling (Merlangus merlangus) . . . . .	15	15	—
0302 69 45	– – – – – Lange (Molva-arter) . . . . .	15	15	—
0302 69 51	– – – – – Alaskasej (Theragra chalcogramma) og lubbe (Pollachius pollachius) . . . . .	15	15	—

(1) Toldsats på 6 % for pighaj (Squalus acanthias) henhørende under pos. 0302 65 10 og 0303 75 10 inden for rammen af et årligt globalt toldkontingent på 5 000 tons mod tilladelse fra de kompetente fællesskabsmyndigheder.

(2) Henførelse under denne underposition sker på betingelser fastsat i henhold til relevante fællesskabsbestemmelser.

(3) Under forudsætning af, at referenceprisen bliver overholdt. Dersom referenceprisen ikke overholdes, opkræves en udligningsafgift.

(4) Denne toldsats er indtil videre suspenderet.

(5) Der indrømmes toldfrihed for tunfisk og fisk af slægten Euthynnus henhørende under pos. 0302 og 0303 til konservesindustrien inden for rammen af et årligt globalt toldkontingent på 17 250 tons mod tilladelse fra de kompetente fællesskabsmyndigheder og på betingelse af, at referenceprisen overholdes. Indrømmelse af fordelene inden for rammen af dette toldkontingent er desuden betinget af vilkår, der er fastsat i henhold til relevante fællesskabsbestemmelser.

KN-kode	Varebeskrivelse	Toldsats		Supplerende enhed
		autonom (%) eller importafgift (AGR)	bundet (%)	
1	2	3	4	5
0302 69 55	— — — — Ansjos ( <i>Engraulis</i> -arter) . . . . .	15	15	—
0302 69 61	— — — — Blankesteen ( <i>Dentex dentex</i> og <i>Pagellus</i> -arter) . . . . .	15	15	—
0302 69 65	— — — — Kulmule ( <i>Merluccius</i> -arter) og brosme ( <i>Urophycis</i> -arter) . . . . .	15	15 (1)	—
0302 69 71	— — — — Glashvarre ( <i>Lepidorhombus</i> -arter) . . . . .	15	15	—
0302 69 75	— — — — Havbrasen ( <i>Brama</i> -arter) . . . . .	15	15	—
0302 69 81	— — — — Havtaske ( <i>Lophius</i> -arter) . . . . .	15	15	—
0302 69 85	— — — — Blåhvilling ( <i>Micromesistius poutassou</i> , <i>Gadus poutassou</i> ) . . . . .	15	15	—
0302 69 95	— — — — Andre saltvandsfisk . . . . .	15	15	—
0302 70 00	— Lever, rogn og mælke . . . . .	14	10	—
0303	<b>Fisk, frosset, undtagen filet og andet fiskekød henhørende under pos. 0304:</b>			
0303 10 00	— Stillehavslaks ( <i>Oncorhynchus</i> -arter), undtagen lever, rogn og mælke deraf . — Andre laksefisk, undtagen lever, rogn og mælke deraf:	16	2	—
0303 21 00	— — Ørred ( <i>Salmo trutta</i> , <i>Salmo gairdneri</i> , <i>Salmo clarki</i> , <i>Salmo aguabonita</i> , <i>Salmo gilae</i> ) . . . . .	16	12	—
0303 22 00	— — Atlanterhavslaks ( <i>Salmo salar</i> ) og donaulaks ( <i>Hucho hucho</i> ) . . . . .	16	2	—
0303 29 00	— — Andre laksefisk . . . . . — Fladfisk ( <i>Pleuronectidae</i> , <i>Bothidae</i> , <i>Cynoglossidae</i> , <i>Soleidae</i> , <i>Scophthalmidae</i> , <i>Citharidae</i> ), undtagen lever, rogn og mælke deraf:	16	9	—
0303 31	— — Hellefisk ( <i>Reinhardtius hippoglossoides</i> ) og helleflynder ( <i>Hippoglossus hippoglossus</i> , <i>Hippoglossus stenolepis</i> ):			
0303 31 10	— — — Hellefisk ( <i>Reinhardtius hippoglossoides</i> ) . . . . .	15	8	—
0303 31 30	— — — Atlanterhavshelleflynder ( <i>Hippoglossus hippoglossus</i> ) . . . . .	15	8	—
0303 31 90	— — — Stillehavshelleflynder ( <i>Hippoglossus stenolepis</i> ) . . . . .	15	15	—
0303 32 00	— — Rødspætte ( <i>Pleuronectes platessa</i> ) . . . . .	15	15	—
0303 33 00	— — Tunge ( <i>Solea</i> -arter) . . . . .	15	15	—
0303 39	— — Andre fladfisk:			
0303 39 10	— — — Skrubbe ( <i>Platichthys flesus</i> ) . . . . .	15	15	—
0303 39 90	— — — Andre fladfisk . . . . . — Tunfisk (af slægten <i>Thunnus</i> ), bugstribet bonit ( <i>Euthynnus (Katsuwonus) pelamis</i> ), undtagen lever, rogn og mælke deraf:	15	15	—
0303 41	— — Hvid tun ( <i>Thunnus alalunga</i> ):			
	— — — Til industriel fremstilling af varer henhørende under pos. 1604 (2):			
0303 41 11	— — — — Hel . . . . .	25 (3) (4)	22 (3) (5)	—

(1) Toldsats på 8 % for nordamerikanske kulmuler (*Merluccius bilinearis*) henhørende under pos. 0302 69 65, 0303 78 10 og 0304 90 47 inden for rammen af et årligt globalt toldkontingent på 2 000 tons mod tilladelse fra de kompetente fællesskabsmyndigheder.

(2) Henførelse under denne underposition sker på betingelser fastsat i henhold til relevante fællesskabsbestemmelser.

(3) Under forudsætning af, at referenceprisen bliver overholdt. Dersom referenceprisen ikke overholdes, opkræves en udligningsafgift.

(4) Denne toldsats er indtil videre suspenderet.

(5) Der indrømmes toldfrihed for tunfisk og fisk af slægten *Euthynnus* henhørende under pos. 0302 og 0303 til konserverindustrien inden for rammen af et årligt globalt toldkontingent på 17 250 tons mod tilladelse fra de kompetente fællesskabsmyndigheder og på betingelse af, at referenceprisen overholdes. Indrømmelse af fordelene inden for rammen af dette toldkontingent er desuden betinget af vilkår, der er fastsat i henhold til relevante fællesskabsbestemmelser.

KN-kode	Varebeskrivelse	Toldsats		Supplerende enhed
		autonom (%) eller importafgift (AGR)	bundet (%)	
1	2	3	4	5
0303 41 13	--- Renset, uden gæller . . . . .	25 (1) (2)	22 (1) (3)	—
0303 41 19	--- I andre tilfælde (f. eks. uden hoved - »heads off«) . . . . .	25 (1) (2)	22 (1) (3)	—
0303 41 90	--- I andre tilfælde . . . . .	25 (1)	22 (1) (3)	—
0303 42	--- <b>Gulfinnet tun (Thunnus albacares):</b>			
	--- Til industriel fremstilling af varer henhørende under pos. 1604 (4):			
	--- Hel:			
0303 42 11	--- Af vægt pr. stk. 10 kg og derunder . . . . .	25 (1) (2)	20 (1) (3)	—
0303 42 19	--- I andre tilfælde . . . . .	25 (1) (2)	20 (1) (3)	—
	--- Renset, uden gæller:			
0303 42 31	--- Af vægt pr. stk. 10 kg og derunder . . . . .	25 (1) (2)	22 (1) (3)	—
0303 42 39	--- I andre tilfælde . . . . .	25 (1) (2)	22 (1) (3)	—
	--- I andre tilfælde (f. eks. uden hoved - »heads off«):			
0303 42 51	--- Af vægt pr. stk. 10 kg og derunder . . . . .	25 (1) (2)	22 (1) (3)	—
0303 42 59	--- I andre tilfælde . . . . .	25 (1) (2)	22 (1) (3)	—
0303 42 90	--- I andre tilfælde . . . . .	25 (1)	22 (1) (3)	—
0303 43	--- <b>Bugstribet bonit:</b>			
	--- Til industriel fremstilling af varer henhørende under pos. 1604 (4):			
0303 43 11	--- Hel . . . . .	25 (1) (2)	22 (1) (3)	—
0303 43 13	--- Renset, uden gæller . . . . .	25 (1) (2)	22 (1) (3)	—
0303 43 19	--- I andre tilfælde (f.eks. uden hoved - »heads off«) . . . . .	25 (1) (2)	22 (1) (3)	—
0303 43 90	--- I andre tilfælde . . . . .	25 (1)	22 (1) (3)	—
0303 49	--- <b>Andre tunfisk:</b>			
	--- Til industriel fremstilling af varer henhørende under pos. 1604 (4):			
0303 49 11	--- Hel . . . . .	25 (1) (2)	22 (1) (3)	—
0303 49 13	--- Renset, uden gæller . . . . .	25 (1) (2)	22 (1) (3)	—
0303 49 19	--- I andre tilfælde (f.eks. uden hoved - »heads off«) . . . . .	25 (1) (2)	22 (1) (3)	—
0303 49 90	--- I andre tilfælde . . . . .	25 (1)	22 (1) (3)	—
0303 50	--- <b>Sild (Clupea harengus, Clupea pallasii), undtagen lever, rogn og mælke deraf:</b>			
0303 50 10	--- I perioden 15. februar til 15. juni . . . . .	fri	fri	—
0303 50 90	--- I perioden 16. juni til 14. februar . . . . .	20 (1)	15 (1) (5)	—

(1) Under forudsætning af, at referenceprisen bliver overholdt. Dersom referenceprisen ikke overholdes, opkræves en udligningsafgift.

(2) Denne toldsats er indtil videre suspenderet.

(3) Der indrømmes toldfrihed for tunfisk og fisk af slægten Euthynnus henhørende under pos. 0302 og 0303 til konserverindustrien inden for rammen af et årligt globalt toldkontingent på 17 250 tons mod tilladelse fra de kompetente fællesskabsmyndigheder og på betingelse af, at referenceprisen overholdes. Indrømmelse af fordelene inden for rammen af dette toldkontingent er desuden betinget af vilkår, der er fastsat i henhold til relevante fællesskabsbestemmelser.

(4) Henførsel under denne underposition sker på betingelser fastsat i henhold til relevante fællesskabsbestemmelser.

(5) Der indrømmes toldfrihed for sild henhørende under pos. 0302 40 90, 0303 50 90, 0304 10 99 og 0304 90 25 inden for rammen af et årligt globalt toldkontingent på 34 000 tons mod tilladelse fra de kompetente fællesskabsmyndigheder og på betingelse af, at referenceprisen overholdes.

KN-kode	Varebeskrivelse	Toldsats		Supplerende enhed
		autonom (%) eller importafgift (AGR)	bundet (%)	
1	2	3	4	5
0303 60	– Torsk ( <i>Gadus morhua</i> , <i>Gadus ogac</i> , <i>Gadus macrocephalus</i> ), undtagen lever, rogn og mælke deraf:			
★ 0303 60 11	– – Af arten <i>Gadus morhua</i> . . . . .	15	12 (1)	—
★ 0303 60 19	– – Af arten <i>Gadus ogac</i> : . . . . .	15	15 (1)	—
0303 60 90	– – Af arten <i>Gadus macrocephalus</i> . . . . .	15	15	—
	– Andre fisk, undtagen lever, rogn og mælke deraf:			
0303 71	– – Sardin ( <i>Sardina pilchardus</i> og <i>Sardinops</i> -arter), sardineller ( <i>Sardinella</i> -arter) og brisling ( <i>Sprattus sprattus</i> ):			
0303 71 10	– – – Sardin af arten <i>Sardina pilchardus</i> . . . . .	25	23	—
0303 71 30	– – – Sardin af slægten <i>Sardinops</i> ; sardineller ( <i>Sardinella</i> -arter) . . . . .	15	15	—
	– – – Brisling ( <i>Sprattus sprattus</i> ):			
0303 71 91	– – – – I perioden 15. februar til 15. juni . . . . .	fri	fri	—
0303 71 99	– – – – I perioden 16. juni til 14. februar . . . . .	20	13	—
0303 72 00	– – Kuller ( <i>Melanogrammus aeglefinus</i> ) . . . . .	15	15	—
0303 73 00	– – Sej ( <i>Pollachius virens</i> ) . . . . .	15	15	—
0303 74	– – Makrel ( <i>Scomber scombrus</i> , <i>Scomber australasicus</i> , <i>Scomber japonicus</i> ):			
	– – – Af arterne <i>Scomber scombrus</i> og <i>Scomber japonicus</i> :			
0303 74 11	– – – – I perioden 15. februar til 15. juni . . . . .	fri	fri	—
0303 74 19	– – – – I perioden 16. juni til 14. februar . . . . .	20	20	—
0303 74 90	– – – Af arten <i>Scomber australasicus</i> . . . . .	15	15	—
0303 75	– – Pighaj, rødhaj og andre hajer:			
0303 75 10	– – – Pighaj og rødhaj ( <i>Squalus acanthias</i> og <i>Scyliorhinus</i> -arter) . . . . .	15	8 (2)	—
0303 75 90	– – – Andre hajer . . . . .	15	8	—
0303 76 00	– – Ål ( <i>Anguilla</i> -arter) . . . . .	10	3	—
0303 77 00	– – Havaborre ( <i>Dicentrarchus labrax</i> , <i>Dicentrarchus punctatus</i> ) . . . . .	15	15	—
0303 78	– – Kulmule ( <i>Merluccius</i> -arter) og brosme ( <i>Urophycis</i> -arter):			
0303 78 10	– – – Kulmule ( <i>Merluccius</i> -arter) . . . . .	15	15 (3)	—
0303 78 90	– – – Brosme ( <i>Urophycis</i> -arter) . . . . .	15	15	—
0303 79	– – Andre fisk:			
	– – – Ferskvandsfisk:			
0303 79 11	– – – – Karpe . . . . .	10	8	—
0303 79 19	– – – – Andre ferskvandsfisk . . . . .	10	8	—

(1) Under forudsætning af, at de rammer og de betingelser, som de kompetente fællesskabsmyndigheder fastsætter, overholdes.

(2) Toldsats på 6 % for pighaj (*Squalus acanthias*) henhørende under pos. 0302 65 10 og 0303 75 10 inden for rammen af et årligt globalt toldkontingent på 5 000 tons mod tilladelse fra de kompetente fællesskabsmyndigheder.

(3) Toldsats på 8 % for nordamerikanske kulmuler (*Merluccius bilinearis*) henhørende under pos. 0302 69 65, 0303 78 10 og 0304 90 47 inden for rammen af et årligt globalt toldkontingent på 2 000 tons mod tilladelse fra de kompetente fællesskabsmyndigheder.

KN-kode	Varebeskrivelse	Toldsats		Supplerende enhed
		autonom (%) eller importafgift (AGR)	bundet (%)	
1	2	3	4	5
	--- Saltvandsfisk:			
	--- Fisk af slægten Euthynnus, undtagen bugstribet bonit (Euthynnus (Katsuwonus) pelamis) henhørende under pos. 0303 43:			
	--- Til industriel fremstilling af varer henhørende under pos. 1604 (1):			
0303 79 21	--- Hel	25 (2) (3)	22 (2) (4)	—
0303 79 23	--- Renset, uden gæller	25 (2) (3)	22 (2) (4)	—
0303 79 29	--- I andre tilfælde (f. eks. uden hoved - »heads off«)	25 (2) (3)	22 (2) (4)	—
0303 79 31	--- I andre tilfælde	25 (2)	22 (2) (4)	—
	--- Rødfisk (Sebastes-arter):			
0303 79 35	--- Af arten Sebastes marinus	15	8	—
0303 79 37	--- Andre rødfisk	15	15	—
0303 79 41	--- Fisk af arten Boreogadus saida (polartorsk)	15	12 (5)	—
0303 79 45	--- Hvilling (Merlangus merlangus)	15	15	—
0303 79 51	--- Lange (Molva-arter)	15	15	—
0303 79 55	--- Alaskasej (Theragra chalcogramma) og lubbe (Pollachius pollachius)	15	15	—
	--- Fisk af arten Orcynopsis unicolor (ustribet pelamide):			
0303 79 61	--- I perioden 15. februar til 15. juni	fri	fri	—
0303 79 63	--- I perioden 16. juni til 14. februar	20	20	—
0303 79 65	--- Ansjos (Engraulis-arter)	15	15	—
0303 79 71	--- Blankesteen (Dentex dentex og Pagellus-arter)	15	15	—
0303 79 73	--- Glashvarre (Lepidorhombus-arter)	15	15	—
0303 79 75	--- Havbrasen (Brama-arter)	15	15	—
0303 79 81	--- Havtaske (Lophius-arter)	15	15	—
0303 79 83	--- Blåhvilling (Micromesistius poutassou, Gadus poutassou)	15	15	—
0303 79 99	--- Andre saltvandsfisk	15	15	—
0303 80 00	--- Lever, rogn og mælke	14	10	—
0304	<b>Filet og andet fiskekød (også hakket), fersk, kølet eller frosset:</b>			
0304 10	--- <b>Fersk, kølet:</b>			
	--- Filet:			
	--- Af ferskvandsfisk:			
0304 10 11	--- Af ørred (Salmo trutta, Salmo gairdneri, Salmo clarki, Salmo aguabonita, Salmo gilae)	16	12	—

(1) Henførelse under denne underposition sker på betingelser fastsat i henhold til relevante fællesskabsbestemmelser.

(2) Under forudsætning af, at referenceprisen bliver overholdt. Dersom referenceprisen ikke overholdes, opkræves en udligningsafgift.

(3) Denne toldsats er indtil videre suspenderet.

(4) Der indrømmes toldfrihed for tunfisk og fisk af slægten Euthynnus henhørende under pos. 0302 og 0303 til konserverindustrien inden for rammen af et årligt globalt toldkontingent på 17 250 tons mod tilladelse fra de kompetente fællesskabsmyndigheder og på betingelse af, at referenceprisen overholdes. Indrømmelse af fordelene inden for rammen af dette toldkontingent er desuden betinget af vilkår, der er fastsat i henhold til relevante fællesskabsbestemmelser.

(5) Under forudsætning af, at de rammer og de betingelser, som de kompetente fællesskabsmyndigheder fastsætter, overholdes.

KN-kode	Varebeskrivelse	Toldsats		Supplerende enhed
		autonom (%) eller importafgift (AGR)	bundet (%)	
1	2	3	4	5
0304 10 13	— — — — Af stillehavslaks ( <i>Oncorhynchus</i> -arter), atlanterhavslaks ( <i>Salmo salar</i> ) og donaulaks ( <i>Hucho hucho</i> ) . . . . .	16	2	—
0304 10 19	— — — — Af andre ferskvandsfisk . . . . .	13	9	—
	— — — Af saltvandsfisk:			
0304 10 31	— — — — Af torsk ( <i>Gadus morhua</i> , <i>Gadus ogac</i> , <i>Gadus macrocephalus</i> ) og fisk af arten <i>Boreogadus saida</i> (polartorsk) . . . . .	18	18	—
0304 10 39	— — — — Af andre saltvandsfisk . . . . .	18	18	—
	— — Andet fiskekød (også hakket):			
0304 10 91	— — — Af ferskvandsfisk . . . . .	8	8	—
0304 10 99	— — — Af saltvandsfisk . . . . .	18	15 (1)	—
0304 20	— Filet, frosset:			
	— — Af ferskvandsfisk:			
0304 20 11	— — — Af ørred ( <i>Salmo trutta</i> , <i>Salmo gairdneri</i> , <i>Salmo clarki</i> , <i>Salmo aguabonita</i> , <i>Salmo gilae</i> ) . . . . .	16	12	—
0304 20 13	— — — Af stillehavslaks ( <i>Oncorhynchus</i> -arter), atlanterhavslaks ( <i>Salmo salar</i> ) og donaulaks ( <i>Hucho hucho</i> ) . . . . .	16	2	—
0304 20 19	— — — Af andre ferskvandsfisk . . . . .	13	9	—
	— — Af torsk ( <i>Gadus morhua</i> , <i>Gadus ogac</i> , <i>Gadus macrocephalus</i> ) og fisk af arten <i>Boreogadus saida</i> (polartorsk):			
0304 20 21	— — — Af torsk af arten <i>Gadus macrocephalus</i> . . . . .	18	15	—
0304 20 29	— — — Af andre torskefisk . . . . .	18	15 (2) (3)	—
0304 20 31	— — Af sej ( <i>Pollachius virens</i> ) . . . . .	18	15	—
0304 20 33	— — Af kuller ( <i>Melanogrammus aeglefinus</i> ) . . . . .	18	15	—
	— — Af rødfisk ( <i>Sebastes</i> -arter):			
0304 20 35	— — — Af arten <i>Sebastes marinus</i> . . . . .	18	12	—
0304 20 37	— — — Af andre rødfisk . . . . .	18	15	—
0304 20 41	— — Af hvilling ( <i>Merlangus merlangus</i> ) . . . . .	18	15	—
0304 20 43	— — Af lange ( <i>Molva</i> -arter) . . . . .	18	15	—
0304 20 45	— — Af tun (af slægten <i>Thunnus</i> ) og fisk af slægten <i>Euthynnus</i> . . . . .	18	18	—
	— — Af makrel ( <i>Scomber scombrus</i> , <i>Scomber australasicus</i> , <i>Scomber japonicus</i> ) og fisk af arten <i>Orcynopsis unicolor</i> (ustribet pelamide):			
0304 20 51	— — — Af makrel af arten <i>Scomber australasicus</i> . . . . .	18	15	—
0304 20 53	— — — Af andre fisk . . . . .	18	15	—
	— — Af kulmule ( <i>Merluccius</i> -arter) og brosme ( <i>Urophycis</i> -arter):			
0304 20 57	— — — Af kulmule ( <i>Merluccius</i> -arter) . . . . .	18	15 (4) (5)	—
0304 20 59	— — — Af brosme ( <i>Urophycis</i> -arter) . . . . .	18	15	—

(1) Der indrømmes toldfrihed for sild henhørende under pos. 0302 40 90, 0303 50 90, 0304 10 99 og 0304 90 25 inden for rammen af et årligt globalt toldkontingent på 34 000 tons mod tilladelse fra de kompetente fællesskabsmyndigheder og på betingelse af, at referenceprisen overholdes.

(2) Toldsats på 8 % for torsk (*Gadus morhua*) inden for rammen af et årligt toldkontingent på 10 000 tons mod tilladelse fra de kompetente fællesskabsmyndigheder.

(3) Under forudsætning af, at de rammer og de betingelser, som de kompetente fællesskabsmyndigheder fastsætter, overholdes.

(4) Under forudsætning af, at referenceprisen bliver overholdt.

(5) Toldsats på 10 % på betingelse af, at referenceprisen overholdes, for filetter, frosne, i form af industriblokke, med ben (»standard«), inden for rammen af et årligt toldkontingent på 5 000 tons i perioden 1. juli til 31. december, som indrømmes af de kompetente myndigheder.

KN-kode	Varebeskrivelse	Toldsats		Supplerende enhed
		autonom (%) eller importafgift (AGR)	bundet (%)	
1	2	3	4	5
	-- Af pighaj, rødhaj og andre hajer:			
0304 20 61	-- -- Af pighaj og rødhaj ( <i>Squalus acanthias</i> og <i>Scyliorhinus</i> -arter) . . . . .	18	15	—
0304 20 69	-- -- Af andre hajer . . . . .	18	15	—
0304 20 71	-- Af rødspætte ( <i>Pleuronectes platessa</i> ) . . . . .	18	15	—
0304 20 73	-- Af skrubbe ( <i>Platichthys flesus</i> ) . . . . .	18	15	—
0304 20 75	-- Af sild ( <i>Clupea harengus</i> , <i>Clupea pallasii</i> ) . . . . .	18	15	—
0304 20 79	-- Af glashvarre ( <i>Lepidorhombus</i> -arter) . . . . .	18	15	—
0304 20 81	-- Af havbrasen ( <i>Brama</i> -arter) . . . . .	18	15	—
0304 20 83	-- Af havtaske ( <i>Lophius</i> -arter) . . . . .	18	15	—
0304 20 99	-- Af andre saltvandsfisk . . . . .	18	15	—
0304 90	-- Andet fiskekød (også hakket), frosset:			
0304 90 10	-- Af ferskvandsfisk . . . . .	8	8	—
	-- Af saltvandsfisk:			
	-- -- Af sild ( <i>Clupea harengus</i> , <i>Clupea pallasii</i> ):			
0304 90 21	-- -- -- I perioden 15. februar til 15. juni . . . . .	fri	fri	—
0304 90 25	-- -- -- I perioden 16. juni til 14. februar . . . . .	20 <sup>(1)</sup>	15 <sup>(1)</sup> <sup>(2)</sup>	—
0304 90 31	-- -- Af rødfisk ( <i>Sebastes</i> -arter) . . . . .	15	8	—
	-- -- Af torsk ( <i>Gadus morhua</i> , <i>Gadus ogac</i> , <i>Gadus macrocephalus</i> ) og fisk af arten <i>Boreogadus saida</i> (polartorsk):			
0304 90 35	-- -- -- Af torsk af arten <i>Gadus macrocephalus</i> . . . . .	15	15	—
★ 0304 90 38	-- -- -- Af torsk af arten <i>Gadus morhua</i> . . . . .	15	12 <sup>(3)</sup>	—
★ 0304 90 39	-- -- -- Af andre torskefisk . . . . .	15	15 <sup>(3)</sup>	—
0304 90 41	-- -- Af sej ( <i>Pollachius virens</i> ) . . . . .	15	15	—
0304 90 45	-- -- Af kuller ( <i>Melanogrammus aeglefinus</i> ) . . . . .	15	15	—
	-- -- Af kulmule ( <i>Merluccius</i> -arter) og brosme ( <i>Urophycis</i> -arter):			
0304 90 47	-- -- -- Af kulmule ( <i>Merluccius</i> -arter) . . . . .	15	15 <sup>(4)</sup>	—
0304 90 49	-- -- -- Af brosme ( <i>Urophycis</i> -arter) . . . . .	15	15	—
0304 90 51	-- -- Af glashvarre ( <i>Lepidorhombus</i> -arter) . . . . .	15	15	—
0304 90 55	-- -- Af havbrasen ( <i>Brama</i> -arter) . . . . .	15	15	—
0304 90 57	-- -- Af havtaske ( <i>Lophius</i> -arter) . . . . .	15	15	—
0304 90 59	-- -- Af blåhvilling ( <i>Micromesistius poutassou</i> , <i>Gadus poutassou</i> ) . . . . .	15	15	—
0304 90 99	-- -- Af andre saltvandsfisk . . . . .	15	15	—

(1) Under forudsætning af, at referenceprisen bliver overholdt. Dersom referenceprisen ikke overholdes, opkræves en udligningsafgift.

(2) Der indrømmes toldfrihed for sild henhørende under pos. 0302 40 90, 0303 50 90, 0304 10 99 og 0304 90 25 inden for rammen af et årligt globalt toldkontingent på 34 000 tons mod tilladelse fra de kompetente fællesskabsmyndigheder og på betingelse af, at referenceprisen overholdes.

(3) Under forudsætning af, at de rammer og de betingelser, som de kompetente fællesskabsmyndigheder fastsætter, overholdes.

(4) Toldsats på 8 % for nordamerikanske kulmuler (*Merluccius bilinearis*) henhørende under pos. 0302 69 65, 0303 78 10 og 0304 90 47 inden for rammen af et årligt globalt toldkontingent på 2 000 tons mod tilladelse fra de kompetente fællesskabsmyndigheder.

KN-kode	Varebeskrivelse	Toldsats		Supplerende enhed
		autonom (%) eller importafgift (AGR)	bundet (%)	
1	2	3	4	5
<b>0305</b>	<b>Fisk, tørret, saltet eller i saltlage; røget fisk, også kogt før eller under røgningen; fiskemel, egnet til menneskeføde:</b>			
<b>0305 10 00</b>	– Fiskemel, egnet til menneskeføde . . . . .	15	13	—
<b>0305 20 00</b>	– Lever, rogn og mælke af fisk, tørret, røget, saltet eller i saltlage . . . . .	15	11	—
<b>0305 30</b>	– Filet, tørret, saltet eller i saltlage, men ikke røget:			
	– – Af torsk ( <i>Gadus morhua</i> , <i>Gadus ogac</i> , <i>Gadus macrocephalus</i> ) og fisk af arten <i>Boreogadus saida</i> (polartorsk):			
<b>0305 30 11</b>	– – – Af torsk af arten <i>Gadus macrocephalus</i> . . . . .	18	16	—
<b>0305 30 19</b>	– – – Af andre torskefisk . . . . .	20	20	—
<b>0305 30 30</b>	– – Af stillehavslaks ( <i>Oncorhynchus</i> -arter), atlantehavslaks ( <i>Salmo salar</i> ) og donaulaks ( <i>Hucho hucho</i> ), saltet eller i saltlage . . . . .	18	15	—
<b>0305 30 50</b>	– – Af hellefisk ( <i>Reinhardtius hippoglossoides</i> ), saltet eller i saltlage . . . . .	18	15	—
<b>0305 30 90</b>	– – Af andre fisk . . . . .	18	16	—
	– Fisk, røget, herunder filet:			
<b>0305 41 00</b>	– – Stillehavslaks ( <i>Oncorhynchus</i> -arter), atlantehavslaks ( <i>Salmo salar</i> ) og donaulaks ( <i>Hucho hucho</i> ) . . . . .	16	13	—
<b>0305 42 00</b>	– – Sild ( <i>Clupea harengus</i> , <i>Clupea pallasii</i> ) . . . . .	16	10	—
<b>0305 49</b>	– – Andre fisk:			
<b>0305 49 10</b>	– – – Hellefisk ( <i>Reinhardtius hippoglossoides</i> ) . . . . .	16	15	—
<b>0305 49 20</b>	– – – Atlantehavshelleflynder ( <i>Hippoglossus hippoglossus</i> ) . . . . .	16	16	—
<b>0305 49 30</b>	– – – Makrel ( <i>Scomber scombrus</i> , <i>Scomber australasicus</i> , <i>Scomber japonicus</i> ) . . . . .	16	14	—
<b>0305 49 40</b>	– – – Ørred ( <i>Salmo trutta</i> , <i>Salmo gairdneri</i> , <i>Salmo clarki</i> , <i>Salmo aguabonita</i> , <i>Salmo gilae</i> ) . . . . .	16	14	—
<b>0305 49 50</b>	– – – Ål ( <i>Anguilla</i> -arter) . . . . .	16	14	—
<b>0305 49 90</b>	– – – Andre fisk . . . . .	16	14	—
	– Fisk, tørret, også saltet, men ikke røget:			
<b>0305 51</b>	– – Torsk ( <i>Gadus morhua</i> , <i>Gadus ogac</i> , <i>Gadus macrocephalus</i> ):			
<b>0305 51 10</b>	– – – Tørret, ikke saltet (tørfisk) . . . . .	13	13 (1)	—
<b>0305 51 90</b>	– – – Tørret og saltet (klipfisk) . . . . .	13	13 (1)	—
<b>0305 59</b>	– – Andre fisk:			
	– – – Fisk af arten <i>Boreogadus saida</i> (polartorsk):			
<b>0305 59 11</b>	– – – – Tørret, ikke saltet (tørfisk) . . . . .	13	13 (1)	—
<b>0305 59 19</b>	– – – – Tørret og saltet (klipfisk) . . . . .	13	13 (1)	—
<b>0305 59 30</b>	– – – Sild ( <i>Clupea harengus</i> , <i>Clupea pallasii</i> ) . . . . .	12	12	—
<b>0305 59 50</b>	– – – Ansjos ( <i>Engraulis</i> -arter) . . . . .	15	10	—
<b>0305 59 60</b>	– – – Hellefisk ( <i>Reinhardtius hippoglossoides</i> ) og stillehavshelleflynder ( <i>Hippoglossus stenolepis</i> ) . . . . .	15	12	—
<b>0305 59 70</b>	– – – Atlantehavshelleflynder ( <i>Hippoglossus hippoglossus</i> ) . . . . .	15	—	—

(1) Der indrømmes toldfrihed for torsk af arterne *Gadus morhua* og *Gadus ogac* henhørende under pos. 0305 51 10, 0305 51 90 og 0305 62 00, og for fisk af arten *Boreogadus saida* (polartorsk) henhørende under pos. 0305 59 11, 0305 59 19 og 0305 69 10 inden for rammen af et årligt globalt toldkontingent på 25 000 tons mod tilladelse fra de kompetente myndigheder.



KN-kode	Varebeskrivelse	Toldsats		Supplerende enhed
		autonom (%) eller importafgift (AGR)	bundet (%)	
1	2	3	4	5
0305 59 90	— — — Andre fisk . . . . .	15	12	—
	— Fisk, saltet, men ikke tørret eller røget, og fisk i saltlage:			
0305 61 00	— — Sild ( <i>Clupea harengus</i> , <i>Clupea pallasii</i> ) . . . . .	12	12	—
0305 62 00	— — Torsk ( <i>Gadus morhua</i> , <i>Gadus ogac</i> , <i>Gadus macrocephalus</i> ) . . . . .	13	13 <sup>(1)</sup>	—
0305 63 00	— — Ansjos ( <i>Engraulis</i> -arter) . . . . .	15	10	—
0305 69	— — Andre fisk:			
0305 69 10	— — — Fisk af arten <i>Boreogadus saida</i> (polartorsk) . . . . .	13	13 <sup>(1)</sup>	—
0305 69 20	— — — Hellefisk ( <i>Reinhardtius hippoglossoides</i> ) og stillehavshelleflynder ( <i>Hippoglossus stenolepis</i> ) . . . . .	15	12	—
0305 69 30	— — — Atlanterhavshelleflynder ( <i>Hippoglossus hippoglossus</i> ) . . . . .	15	—	—
0305 69 50	— — — Stillehavslaks ( <i>Oncorhynchus</i> -arter), atlantehavslaks ( <i>Salmo salar</i> ) og donaulaks ( <i>Hucho hucho</i> ) . . . . .	15	11	—
0305 69 90	— — — Andre fisk . . . . .	15	12	—
0306	<b>Krebsdyr, også afskallede, levende, ferske, kølede, frosne, tørrede, saltede eller i saltlage; krebsdyr med skal, kogt i vand eller dampkogte, også kølede, frosne, tørrede, saltede eller i saltlage:</b>			
	— Frosne:			
0306 11 00	— — Languster ( <i>Palinurus</i> -arter, <i>Panulirus</i> -arter og <i>Jasus</i> -arter) . . . . .	25	(2)	—
0306 12	— — Hummer ( <i>Homarus</i> -arter):			
0306 12 10	— — — Hel . . . . .	25	8 <sup>(3)</sup>	—
0306 12 90	— — — I andre tilfælde . . . . .	25	16	—
0306 13	— — Rejer:			
0306 13 10	— — — Af <i>Pandalidae</i> -familien . . . . .	18	12	—
0306 13 30	— — — Af slægten <i>Crangon</i> (hesterejer) . . . . .	18	18	—
0306 13 90	— — — Andre rejer . . . . .	18	18	—
0306 14	— — Krabber:			
0306 14 10	— — — Krabber af arterne <i>Paralithodes camchaticus</i> , <i>Callinectes sapidus</i> og <i>Chionoecetes</i> . . . . .	18	8	—
0306 14 30	— — — Taskekrabber ( <i>Cancer pagurus</i> ) . . . . .	18	15	—
0306 14 90	— — — Andre krabber . . . . .	18	15	—
0306 19	— — Andre krebsdyr:			
0306 19 10	— — — Ferskvandskrebs . . . . .	18	15	—
0306 19 30	— — — Jomfruummer ( <i>Nephrops norvegicus</i> ) . . . . .	14	12	—
0306 19 90	— — — Andre krebsdyr . . . . .	14	12	—
	— Ikke frosne:			
0306 21 00	— — Languster ( <i>Palinurus</i> -arter, <i>Panulirus</i> -arter og <i>Jasus</i> -arter) . . . . .	25	(2)	—

<sup>(1)</sup> Der indrømmes toldfrihed for torsk af arterne *Gadus morhua* og *Gadus ogac* henhørende under pos. 0305 51 10, 0305 51 90 og 0305 62 00, og for fisk af arten *Boreogadus saida* (polartorsk) henhørende under pos. 0305 59 11, 0305 59 19 og 0305 69 10 inden for rammen af et årligt globalt toldkontingent på 25 000 tons mod tilladelse fra de kompetente myndigheder.

<sup>(2)</sup> Se bilag.

<sup>(3)</sup> Under forudsætning af, at de rammer og de betingelser, som de kompetente fællesskabsmyndigheder fastsætter, overholdes.

KN-kode	Varebeskrivelse	Toldsats		Supplerende enhed
		autonom (%) eller importafgift (AGR)	bundet (%)	
1	2	3	4	5
0306 22	-- Hummer (Homarus-arter):			
0306 22 10	-- -- Levende . . . . .	25	8 (1)	—
	-- -- I andre tilfælde:			
0306 22 91	-- -- -- Hel . . . . .	25	8 (1)	—
0306 22 99	-- -- -- I andre tilfælde . . . . .	25	20	—
0306 23	-- Rejer:			
0306 23 10	-- -- Af Pandalidae-familien . . . . .	18	12	—
	-- -- Af slægten Crangon (hesterejer):			
0306 23 31	-- -- -- Ferske, kølede, kogt i vand eller dampkogte . . . . .	18	18	—
0306 23 39	-- -- -- I andre tilfælde . . . . .	18	18	—
0306 23 90	-- -- Andre rejer . . . . .	18	18	—
0306 24	-- Krabber:			
0306 24 10	-- -- Krabber af arterne Paralithodes camchaticus, Callinectes sapidus og Chionoecetes . . . . .	18	8	—
0306 24 30	-- -- Taskekrabber (Cancer pagurus) . . . . .	18	15	—
0306 24 90	-- -- Andre krabber . . . . .	18	15	—
0306 29	-- Andre krebsdyr:			
0306 29 10	-- -- Ferskvandskrebs . . . . .	18	15	—
0306 29 30	-- -- Jomfruummer (Nephrops norvegicus) . . . . .	14	12	—
0306 29 90	-- -- Andre krebsdyr . . . . .	14	12	—
0307	<b>Bløddyr, også uden skal, levende, ferske, kølede, frosne, tørrede, saltede eller i saltlage; hvirvelløse vanddyr, andre end krebsdyr og bløddyr, levende, ferske, kølede, frosne, tørrede, saltede eller i saltlage:</b>			
0307 10	-- Østers:			
0307 10 10	-- -- Levende flade østers (af arten Ostrea), som inklusive skal ikke vejer over 40 g pr. stk. . . . .	fri	fri	—
0307 10 90	-- -- Andre østers . . . . .	18	18	—
	-- Kammuslinger og andre muslinger af slægterne Pecten, Chlamys eller Placopecten:			
0307 21 00	-- -- Levende, ferske, kølede . . . . .	8	8	—
0307 29	-- I andre tilfælde:			
0307 29 10	-- -- Kammuslinger (Pecten maximus), frosne . . . . .	8	8	—
0307 29 90	-- -- Andre muslinger . . . . .	8	8	—
	-- Muslinger (Mytilus-arter, Perna-arter):			
0307 31	-- -- Levende, ferske, kølede:			
0307 31 10	-- -- -- Af arterne Mytilus . . . . .	10	10	—
0307 31 90	-- -- -- Af arterne Perna . . . . .	8	8	—
0307 39	-- I andre tilfælde:			
0307 39 10	-- -- -- Af arterne Mytilus . . . . .	10	10	—
0307 39 90	-- -- -- Af arterne Perna . . . . .	8	8	—

(1) Under forudsætning af, at de rammer og de betingelser, som de kompetente fællesskabsmyndigheder fastsætter, overholdes.

KN-kode	Varebeskrivelse	Toldsats		Supplerende enhed
		autonom (%) eller importafgift (AGR)	bundet (%)	
1	2	3	4	5
	— Tiarmet blæksprutte af arterne <i>Sepia officinalis</i> , <i>Rossia macrosoma</i> , <i>Sepiolas</i> ; tiarmet blæksprutte af arterne <i>Ommastrephes</i> , <i>Loligo</i> , <i>Nototodarus</i> og <i>Sepioteuthis</i> :			
0307 41	— — Levende, ferske, kølede:			
0307 41 10	— — — Tiarmet blæksprutte af arterne <i>Sepia officinalis</i> , <i>Rossia macrosoma</i> og <i>Sepiola</i> . . . . .	8	8	—
	— — — Tiarmet blæksprutte af arterne <i>Ommastrephes</i> , <i>Loligo</i> , <i>Nototodarus</i> og <i>Sepioteuthis</i> :			
0307 41 91	— — — — Af arterne <i>Loligo</i> og <i>Ommastrephes sagittatus</i> . . . . .	8	6	—
0307 41 99	— — — — Andre varer . . . . .	8	8	—
0307 49	— — I andre tilfælde:			
	— — — Frosne:			
	— — — — Tiarmet blæksprutte af arterne <i>Sepia officinalis</i> , <i>Rossia macrosoma</i> og <i>Sepiola</i> :			
0307 49 11	— — — — — Af slægten <i>Sepiola</i> , undtagen <i>Sepiola rondeleti</i> . . . . .	8	8	—
0307 49 19	— — — — — Andre varer . . . . .	8	8	—
	— — — — — Tiarmet blæksprutte af arterne <i>Ommastrephes</i> , <i>Loligo</i> , <i>Nototodarus</i> og <i>Sepioteuthis</i> :			
	— — — — — Af arterne <i>Loligo</i> :			
0307 49 31	— — — — — Af <i>Loligo vulgaris</i> . . . . .	8	6	—
0307 49 33	— — — — — Af <i>Loligo pealei</i> . . . . .	8	6	—
0307 49 39	— — — — — Andre varer . . . . .	8	6	—
0307 49 51	— — — — — Af arten <i>Ommastrephes sagittatus</i> . . . . .	8	6	—
0307 49 59	— — — — — Andre varer . . . . .	8	8	—
	— — — I andre tilfælde:			
0307 49 71	— — — — Tiarmet blæksprutte af arterne <i>Sepia officinalis</i> , <i>Rossia macrosoma</i> og <i>Sepiola</i> . . . . .	8	8	—
	— — — — Tiarmet blæksprutte af arterne <i>Ommastrephes</i> , <i>Loligo</i> , <i>Nototodarus</i> og <i>Sepioteuthis</i> :			
0307 49 91	— — — — — Af arterne <i>Loligo</i> og <i>Ommastrephes sagittatus</i> . . . . .	8	6	—
0307 49 99	— — — — — Andre varer . . . . .	8	8	—
	— Ottearmet blæksprutte ( <i>Octopus</i> -arter):			
0307 51 00	— — Levende, ferske, kølede . . . . .	8	8	—
0307 59	— — I andre tilfælde:			
0307 59 10	— — — Frosne . . . . .	8	8	—
0307 59 90	— — — I andre tilfælde . . . . .	8	8	—
0307 60 00	— Snegle, undtagen havsnegle . . . . .	6	fri	—
	— Andre varer:			
0307 91 00	— — Levende, ferske, kølede . . . . .	11	11	—
0307 99	— — I andre tilfælde:			
	— — — Frosne:			
0307 99 11	— — — — Tiarmet blæksprutte af <i>Illex</i> -arter . . . . .	8	8	—
0307 99 13	— — — — Toppimuslinger og andre arter af slægten <i>Veneridae</i> . . . . .	8	8	—
0307 99 19	— — — — Andre hvirvelløse vanddyr . . . . .	14	11	—

KN-kode	Varebeskrivelse	Toldsats		Supplerende enhed
		autonom (%) eller importafgift (AGR)	bundet (%)	
1	2	3	4	5
0307 99 90	— — — I andre tilfælde . . . . .	16	11	—

KAPITEL 4

MÆLK OG MEJERIPRODUKTER; FUGLEÆG; NATURLIG HONNING;  
SPISELIGE PRODUKTER AF ANIMALSK OPRINDELSE, IKKE ANDETSTEDS TARIKERET

Bestemmelser

1. Ved »mælk« forstås sødmælk samt helt eller delvis skummet mælk.
2. Varer fremstillet ved koncentring af valle og tilsat mælk eller mælkefedt skal tariferes som ost i pos. 0406 under forudsætning af, at følgende tre betingelser er opfyldt:
  - a) et mælkefedtindhold i tørstoffet på 5 vægtprocent og derover,
  - b) et tørstofindhold på 70 vægtprocent og derover, men ikke over 85 vægtprocent, og
  - c) er formet eller i stand til at blive formet.

Supplerende bestemmelser:

1. Ved beregningen af fedtindholdet i varer henhørende under pos. 0402 10 91, 0402 10 99, 0402 29 15 — 0402 29 99, 0402 99 11 — 0402 99 99, 0403 10 31 — 0403 10 39, 0403 90 31 — 0403 90 39, 0403 90 61 — 0403 90 69 og 0404 90 51 — 0404 90 99, bortses fra vægten af det tilsatte sukker.
2. Importafgiften for blandinger, som skal tariferes under kapitel 4, og som består af varer henhørende under pos. 0401 30, 0402, 0403 10 11 — 0403 10 39, 0403 90 11 — 0403 90 69, 0404, 0405, 0406, 1702 10 eller 2106 90 51 skal beregnes med den afgiftssats, der gælder for bestanddelen med den højeste afgiftssats, såfremt denne bestanddel udgør 10 vægtprocent og derover af blandingen. Såfremt denne metode til fastsættelse af afgiftssatsen ikke kan anvendes, beregnes importafgiften med den afgiftssats, der gælder for den position, hvorunder blandingen tariferes.

KN-kode	Varebeskrivelse	Toldsats		Supplerende enhed
		autonom (%) eller importafgift (AGR)	bundet (%)	
1	2	3	4	5
0401	Mælk og fløde, ikke koncentreret og ikke tilsat sukker eller andre sødemidler:			
0401 10	— Med fedtindhold på 1 vægtprocent og derunder:			
0401 10 10	— — I pakninger med indhold af 2 liter og derunder . . . . .	16 (AGR)	—	—
0401 10 90	— — I andre tilfælde . . . . .	16 (AGR)	—	—
0401 20	— Med fedtindhold på over 1 vægtprocent, men ikke over 6 vægtprocent:			
	— — 3 vægtprocent og derunder:			
0401 20 11	— — — I pakninger med indhold af 2 liter og derunder . . . . .	16 (AGR)	—	—
0401 20 19	— — — I andre tilfælde . . . . .	16 (AGR)	—	—
	— — Over 3 vægtprocent:			
0401 20 91	— — — I pakninger med indhold af 2 liter og derunder . . . . .	16 (AGR)	—	—
0401 20 99	— — — I andre tilfælde . . . . .	16 (AGR)	—	—

KN-kode	Varebeskrivelse	Toldsats		Supplerende enhed
		autonom (%) eller importafgift (AGR)	bundet (%)	
1	2	3	4	5
0401 30	– Med fedtindhold på over 6 vægtprocent:			
	– – 21 vægtprocent og derunder:			
0401 30 11	– – – I pakninger med indhold af 2 liter og derunder . . . . .	16 (AGR)	—	—
0401 30 19	– – – I andre tilfælde . . . . .	16 (AGR)	—	—
	– – Over 21 vægtprocent, men ikke over 45 vægtprocent:			
0401 30 31	– – – I pakninger med indhold af 2 liter og derunder . . . . .	16 (AGR)	—	—
0401 30 39	– – – I andre tilfælde . . . . .	16 (AGR)	—	—
	– – Over 45 vægtprocent:			
0401 30 91	– – – I pakninger med indhold af 2 liter og derunder . . . . .	16 (AGR)	—	—
0401 30 99	– – – I andre tilfælde . . . . .	16 (AGR)	—	—
0402	<b>Mælk og fløde, koncentreret eller tilsat sukker eller andre sødemidler:</b>			
0402 10	– I pulverform, som granulat eller i anden fast form, med fedtindhold på 1,5 vægtprocent og derunder:			
	– – Ikke tilsat sukker eller andre sødemidler:			
0402 10 11	– – – I pakninger af nettovægt 2,5 kg og derunder . . . . .	18 (AGR)	—	—
0402 10 19	– – – I andre tilfælde . . . . .	18 (AGR)	—	—
	– – Tilsat sukker eller andre sødemidler:			
0402 10 91	– – – I pakninger af nettovægt 2,5 kg og derunder . . . . .	23 (AGR)	—	—
0402 10 99	– – – I andre tilfælde . . . . .	23 (AGR)	—	—
	– I pulverform, som granulat eller i anden fast form, med fedtindhold på over 1,5 vægtprocent:			
0402 21	– – Ikke tilsat sukker eller andre sødemidler:			
	– – – Med fedtindhold på 27 vægtprocent og derunder:			
0402 21 11	– – – – I pakninger af nettovægt 2,5 kg og derunder . . . . .	18 (AGR)	—	—
	– – – – I andre tilfælde:			
0402 21 17	– – – – – Med fedtindhold på 11 vægtprocent og derunder . . . . .	18 (AGR)	—	—
0402 21 19	– – – – – Med fedtindhold på over 11 vægtprocent, men ikke over 27 vægtprocent . . . . .	18 (AGR)	—	—
	– – – Med fedtindhold på over 27 vægtprocent:			
0402 21 91	– – – – I pakninger af nettovægt 2,5 kg og derunder . . . . .	18 (AGR)	—	—
0402 21 99	– – – – I andre tilfælde . . . . .	18 (AGR)	—	—

KN-kode	Varebeskrivelse	Toldsats		Supplerende enhed
		autonom (%) eller importafgift (AGR)	bundet (%)	
1	2	3	4	5
<b>0402 29</b>	<b>-- Tilsat sukker eller andre sødemidler:</b>			
	-- Med fedtindhold på 27 vægtprocent og derunder:			
<b>0402 29 11</b>	-- Specialmælk til børn, i hermetisk lukkede beholdere af nettovægt 500 g og derunder og med fedtindhold på over 10 vægtprocent	23 (AGR) (1)	—	—
	-- Andre varer:			
<b>0402 29 15</b>	-- I pakninger af nettovægt 2,5 kg og derunder	23 (AGR)	—	—
<b>0402 29 19</b>	-- I andre tilfælde	23 (AGR)	—	—
	-- Med fedtindhold på over 27 vægtprocent:			
<b>0402 29 91</b>	-- I pakninger af nettovægt 2,5 kg og derunder	23 (AGR)	—	—
<b>0402 29 99</b>	-- I andre tilfælde	23 (AGR)	—	—
	<b>-- I anden form:</b>			
<b>0402 91</b>	<b>-- Ikke tilsat sukker eller andre sødemidler:</b>			
	-- Med fedtindhold på 8 vægtprocent og derunder:			
<b>0402 91 11</b>	-- I pakninger af nettovægt 2,5 kg og derunder	18 (AGR)	—	—
<b>0402 91 19</b>	-- I andre tilfælde	18 (AGR)	—	—
	-- Med fedtindhold på over 8 vægtprocent, men ikke over 10 vægtprocent:			
<b>0402 91 31</b>	-- I pakninger af nettovægt 2,5 kg og derunder	18 (AGR)	—	—
<b>0402 91 39</b>	-- I andre tilfælde	18 (AGR)	—	—
	-- Med fedtindhold på over 10 vægtprocent, men ikke over 45 vægtprocent:			
<b>0402 91 51</b>	-- I pakninger af nettovægt 2,5 kg og derunder	18 (AGR)	—	—
<b>0402 91 59</b>	-- I andre tilfælde	18 (AGR)	—	—
	-- Med fedtindhold på over 45 vægtprocent:			
<b>0402 91 91</b>	-- I pakninger af nettovægt 2,5 kg og derunder	18 (AGR)	—	—
<b>0402 91 99</b>	-- I andre tilfælde	18 (AGR)	—	—
<b>0402 99</b>	<b>-- Tilsat sukker eller andre sødemidler:</b>			
	-- Med fedtindhold på 9,5 vægtprocent og derunder:			
<b>0402 99 11</b>	-- I pakninger af nettovægt 2,5 kg og derunder	23 (AGR)	—	—
<b>0402 99 19</b>	-- I andre tilfælde	23 (AGR)	—	—
	-- Med fedtindhold på over 9,5 vægtprocent, men ikke over 45 vægtprocent:			
<b>0402 99 31</b>	-- I pakninger af nettovægt 2,5 kg og derunder	23 (AGR)	—	—
<b>0402 99 39</b>	-- I andre tilfælde	23 (AGR)	—	—

(1) Mælk, der er importeret fra et tredjeland inden for rammerne af specielle aftaler indgået mellem det pågældende land og Fællesskabet og for hvilken der fremlægges et IMA 1 certifikat, der er udfyldt i overensstemmelse med de betingelser, der er fastsat i henhold til relevante fællesskabsbestemmelser, er genstand for en nedsat importafgift.

KN-kode	Varebeskrivelse	Toldsats		Supplerende enhed
		autonom (%) eller importafgift (AGR)	bundet (%)	
1	2	3	4	5
	— — — Med fedtindhold på over 45 vægtprocent:			
0402 99 91	— — — — I pakninger af nettovægt 2,5 kg og derunder . . . . .	23 (AGR)	—	—
0402 99 99	— — — — I andre tilfælde . . . . .	23 (AGR)	—	—
0403	<b>Kærnemælk, koaguleret mælk og fløde, yoghurt, kefir og anden fermenteret eller syrnet mælk og fløde, også koncentreret, tilsat sukker eller andre sødemidler, aromatiseret eller tilsat frugt, nødder eller kakao:</b>			
0403 10	— Yoghurt:			
	— — Ikke aromatiseret eller tilsat frugt eller kakao:			
	— — — Ikke tilsat sukker eller andre sødemidler, med fedtindhold på:			
0403 10 11	— — — — 3 vægtprocent og derunder . . . . .	18 (AGR)	—	—
0403 10 13	— — — — Over 3 vægtprocent, men ikke over 6 vægtprocent . . . . .	18 (AGR)	—	—
0403 10 19	— — — — Over 6 vægtprocent . . . . .	18 (AGR)	—	—
	— — — Tilsat sukker eller andre sødemidler, med fedtindhold på:			
0403 10 31	— — — — 3 vægtprocent og derunder . . . . .	23 (AGR)	—	—
0403 10 33	— — — — Over 3 vægtprocent, men ikke over 6 vægtprocent . . . . .	23 (AGR)	—	—
0403 10 39	— — — — Over 6 vægtprocent . . . . .	23 (AGR)	—	—
	— — Aromatiseret eller tilsat frugt eller kakao:			
	— — — I pulverform, granulat eller anden fast form, med indhold af mælkefedt på:			
0403 10 51	— — — — 1,5 vægtprocent og derunder . . . . .	20,8 + MOB	13 + MOB	—
0403 10 53	— — — — Over 1,5 vægtprocent, men ikke over 27 vægtprocent . . . . .	20,8 + MOB	13 + MOB	—
0403 10 59	— — — — Over 27 vægtprocent . . . . .	20,8 + MOB	13 + MOB	—
	— — — I anden form, med indhold af mælkefedt på:			
0403 10 91	— — — — 3 vægtprocent og derunder . . . . .	20,8 + MOB	13 + MOB	—
0403 10 93	— — — — Over 3 vægtprocent, men ikke over 6 vægtprocent . . . . .	20,8 + MOB	13 + MOB	—
0403 10 99	— — — — Over 6 vægtprocent . . . . .	20,8 + MOB	13 + MOB	—
0403 90	— Andre varer:			
	— — Ikke aromatiseret eller tilsat frugt eller kakao:			
	— — — I pulverform, granulat eller anden fast form:			
	— — — — Ikke tilsat sukker eller andre sødemidler, med fedtindhold på:			
0403 90 11	— — — — — 1,5 vægtprocent og derunder . . . . .	18 (AGR)	—	—
0403 90 13	— — — — — Over 1,5 vægtprocent, men ikke over 27 vægtprocent . . . . .	18 (AGR)	—	—
0403 90 19	— — — — — Over 27 vægtprocent . . . . .	18 (AGR)	—	—
	— — — — Tilsat sukker eller andre sødemidler, med fedtindhold på:			
0403 90 31	— — — — — 1,5 vægtprocent og derunder . . . . .	23 (AGR)	—	—
0403 90 33	— — — — — Over 1,5 vægtprocent, men ikke over 27 vægtprocent . . . . .	23 (AGR)	—	—
0403 90 39	— — — — — Over 27 vægtprocent . . . . .	23 (AGR)	—	—



KN-kode	Varebeskrivelse	Toldsats		Supplerende enhed
		autonom (%) eller importafgift (AGR)	bundet (%)	
1	2	3	4	5
	— — — I anden form:			
	— — — — Ikke tilsat sukker eller andre sødemidler, med fedtindhold på:			
0403 90 51	— — — — — 3 vægtprocent og derunder . . . . .	18 (AGR)	—	—
0403 90 53	— — — — — Over 3 vægtprocent, men ikke over 6 vægtprocent . . . . .	18 (AGR)	—	—
0403 90 59	— — — — — Over 6 vægtprocent . . . . .	18 (AGR)	—	—
	— — — — Tilsat sukker eller andre sødemidler, med fedtindhold på:			
0403 90 61	— — — — — 3 vægtprocent og derunder . . . . .	23 (AGR)	—	—
0403 90 63	— — — — — Over 3 vægtprocent, men ikke over 6 vægtprocent . . . . .	23 (AGR)	—	—
0403 90 69	— — — — — Over 6 vægtprocent . . . . .	23 (AGR)	—	—
	— — Aromatiseret eller tilsat frugt eller kakao:			
	— — — I pulverform, granulat eller anden fast form, med indhold af mælkefedt på:			
0403 90 71	— — — — 1,5 vægtprocent og derunder . . . . .	20,8 + MOB	13 + MOB	—
0403 90 73	— — — — Over 1,5 vægtprocent, men ikke over 27 vægtprocent . . . . .	20,8 + MOB	13 + MOB	—
0403 90 79	— — — — Over 27 vægtprocent . . . . .	20,8 + MOB	13 + MOB	—
	— — — I anden form, med indhold af mælkefedt på:			
0403 90 91	— — — — 3 vægtprocent og derunder . . . . .	20,8 + MOB	13 + MOB	—
0403 90 93	— — — — Over 3 vægtprocent, men ikke over 6 vægtprocent . . . . .	20,8 + MOB	13 + MOB	—
0403 90 99	— — — — Over 6 vægtprocent . . . . .	20,8 + MOB	13 + MOB	—
0404	<b>Valle, også koncentreret eller tilsat sukker eller andre sødemidler; varer bestående af naturlige mælkebestanddele, også tilsat sukker eller andre sødemidler, ikke andetsteds tariferet:</b>			
0404 10	— Valle, også koncentreret eller tilsat sukker eller andre sødemidler:			
	— — I pulverform, granulat eller anden fast form:			
0404 10 11	— — — Ikke tilsat sukker eller andre sødemidler . . . . .	18 (AGR)	—	—
0404 10 19	— — — I andre tilfælde . . . . .	23 (AGR)	—	—
	— — I anden form:			
0404 10 91	— — — Ikke tilsat sukker eller andre sødemidler . . . . .	18 (AGR)	—	—
0404 10 99	— — — I andre tilfælde . . . . .	23 (AGR)	—	—
0404 90	— Andre varer:			
	— — Ikke tilsat sukker eller andre sødemidler, med proteinindhold (nitrogenindhold x 6,38) på:			
	— — — 42 vægtprocent og derunder og med fedtindhold på:			
0404 90 11	— — — — 1,5 vægtprocent og derunder . . . . .	18 (AGR)	—	—
0404 90 13	— — — — Over 1,5 vægtprocent, men ikke over 27 vægtprocent . . . . .	18 (AGR)	—	—
0404 90 19	— — — — Over 27 vægtprocent . . . . .	18 (AGR)	—	—
	— — — Over 42 vægtprocent og med fedtindhold på:			
0404 90 31	— — — — 1,5 vægtprocent og derunder . . . . .	18 (AGR)	—	—
0404 90 33	— — — — Over 1,5 vægtprocent, men ikke over 27 vægtprocent . . . . .	18 (AGR)	—	—

KN-kode	Varebeskrivelse	Toldsats		Supplerende enhed
		autonom (%) eller importafgift (AGR)	bundet (%)	
1	2	3	4	5
0404 90 39	— — — — Over 27 vægtprocent . . . . .	18 (AGR)	—	—
	— — Tilsat sukker eller andre sødemidler, med proteinindhold (nitrogenindhold x 6,38) på:			
	— — — 42 vægtprocent og derunder og med fedtindhold på:			
0404 90 51	— — — — 1,5 vægtprocent og derunder . . . . .	23 (AGR)	—	—
0404 90 53	— — — — Over 1,5 vægtprocent, men ikke over 27 vægtprocent . . . . .	23 (AGR)	—	—
0404 90 59	— — — — Over 27 vægtprocent . . . . .	23 (AGR)	—	—
	— — — Over 42 vægtprocent og med et fedtindhold på:			
0404 90 91	— — — — 1,5 vægtprocent og derunder . . . . .	23 (AGR)	—	—
0404 90 93	— — — — Over 1,5 vægtprocent, men ikke over 27 vægtprocent . . . . .	23 (AGR)	—	—
0404 90 99	— — — — Over 27 vægtprocent . . . . .	23 (AGR)	—	—
0405 00	<b>Smør og andre mælkefedtstoffer:</b>			
0405 00 10	— Med fedtindhold på 85 vægtprocent og derunder . . . . .	24 (AGR)	—	—
0405 00 90	— I andre tilfælde . . . . .	24 (AGR)	—	—
0406	<b>Ost og ostemasse:</b>			
0406 10	— <b>Frisk ost (herunder valleost), ikke fermenteret og ostemasse:</b>			
0406 10 10	— — Med fedtindhold på 40 vægtprocent og derunder . . . . .	23 (AGR)	—	—
0406 10 90	— — I andre tilfælde . . . . .	23 (AGR)	—	—
0406 20	— <b>Ost af enhver art, revet eller i pulverform:</b>			
0406 20 10	— — Grøn alpeost fremstillet af skummetmælk og tilsat fint formalede urter	23 (AGR) <sup>(1)</sup>	<sup>(1)</sup>	—
0406 20 90	— — Andre varer . . . . .	23 (AGR)	—	—
0406 30	— <b>Smelteost, ikke revet eller i pulverform:</b>			
0406 30 10	— — Fremstillet udelukkende af Emmentaler, Gruyère og Appenzell, også tilsat grøn alpeost, i pakninger til detailsalg, med fedtindhold i tørstoffet på 56 vægtprocent og derunder . . . . .	23 (AGR) <sup>(2)</sup>	—	—
	— — I andre tilfælde:			
	— — — Med fedtindhold i ostemassen på 36 vægtprocent og derunder og med fedtindhold i tørstoffet på:			
0406 30 31	— — — — 48 vægtprocent og derunder . . . . .	23 (AGR)	—	—
0406 30 39	— — — — Over 48 vægtprocent . . . . .	23 (AGR)	—	—
0406 30 90	— — — Med fedtindhold i ostemassen på over 36 vægtprocent . . . . .	23 (AGR)	—	—
0406 40 00	— <b>Blåskimmelost . . . . .</b>	23 (AGR) <sup>(2)</sup>	—	—
0406 90	— <b>Anden ost:</b>			
0406 90 11	— — Til forarbejdning . . . . .	23 (AGR)	<sup>(3)</sup>	—

(1) For oste, der er importeret fra et tredjeland inden for rammerne af specielle aftaler indgået mellem det pågældende land og Fællesskabet og for hvilke der fremlægges et IMA 1 certifikat, der er udfyldt i overensstemmelse med de betingelser, der er fastsat i henhold til relevante fællesskabsbestemmelser, er importafgiften i kolonnen for den autonome toldsats begrænset til 6 % af toldværdien og den bundne toldsats er fastsat til 12 %.

(2) Oste, der er importeret fra et tredjeland inden for rammerne af specielle aftaler indgået mellem det pågældende land og Fællesskabet og for hvilke der fremlægges et IMA 1 certifikat, der er udfyldt i overensstemmelse med de betingelser, der er fastsat i henhold til relevante fællesskabsbestemmelser, er genstand for en nedsat importafgift.

(3) Se bilag.

KN-kode	Varebeskrivelse	Toldsats		Supplerende enhed
		autonom (%) eller importafgift (AGR)	bundet (%)	
1	2	3	4	5
	-- I andre tilfælde:			
0406 90 13	-- -- Emmentaler . . . . .	23 (AGR) (1)	(2)	—
0406 90 15	-- -- Gruyère og Sbrinz . . . . .	23 (AGR) (1)	(2)	—
0406 90 17	-- -- Bergkäse, Appenzell, Vacherin Fribourgeois, Vacherin Mont d'Or og Tête de Moine . . . . .	23 (AGR) (1)	(2)	—
0406 90 19	-- -- Grøn alpeost fremstillet af skummetmælk og tilsat fint formalede urter . . . . .	23 (AGR) (3)	(3)	—
0406 90 21	-- -- Cheddar . . . . .	23 (AGR) (1)	(4)	—
0406 90 23	-- -- Edam . . . . .	23 (AGR) (1)	—	—
0406 90 25	-- -- Tilsit . . . . .	23 (AGR) (1)	—	—
0406 90 27	-- -- Butterkäse . . . . .	23 (AGR) (1)	—	—
0406 90 29	-- -- Kashkaval . . . . .	23 (AGR) (1)	—	—
	-- -- Feta:			
0406 90 31	-- -- -- Ost af fåremælk eller bøffelmælk i beholdere indeholdende saltlage eller i beholdere af fåre- eller gedeskind . . . . .	23 (AGR) (1)	—	—
0406 90 33	-- -- -- Andre varer . . . . .	23 (AGR) (1)	—	—
0406 90 35	-- -- -- Kefalo-Tyri . . . . .	23 (AGR) (1)	—	—
0406 90 37	-- -- -- Finlandia . . . . .	23 (AGR) (1)	—	—
0406 90 39	-- -- -- Jarlsberg . . . . .	23 (AGR) (1)	—	—
	-- -- -- Andre varer:			
0406 90 50	-- -- -- Ost af fåremælk eller bøffelmælk i beholdere indeholdende saltlage eller i beholdere af fåre- eller gedeskind . . . . .	23 (AGR) (1)	—	—
	-- -- -- Andre varer:			
	-- -- -- -- Med fedtindhold i ostemassen på 40 vægtprocent og derunder og med vandindhold i den fedtfri ostemasse på:			
	-- -- -- -- -- 47 vægtprocent og derunder:			
0406 90 61	-- -- -- -- -- Grana Padano og Parmigiano Reggiano . . . . .	23 (AGR)	—	—
0406 90 63	-- -- -- -- -- Fiore Sardo og Pecorino . . . . .	23 (AGR)	—	—
0406 90 69	-- -- -- -- -- Andre varer . . . . .	23 (AGR)	—	—
	-- -- -- -- -- Over 47 vægtprocent, men ikke over 72 vægtprocent:			
0406 90 71	-- -- -- -- -- Frisk ost, fermenteret . . . . .	23 (AGR)	—	—
0406 90 73	-- -- -- -- -- Provolone . . . . .	23 (AGR)	—	—
0406 90 75	-- -- -- -- -- Asiago, Caciocavallo, Montasio og Ragusano . . . . .	23 (AGR)	—	—
0406 90 77	-- -- -- -- -- Danbo, Fontal, Fontina, Fynbo, Gouda, Havarti, Maribo og Samsø . . . . .	23 (AGR)	—	—
0406 90 79	-- -- -- -- -- Esrom, Italico, Kernhem, Saint-Nectaire, Saint-Paulin og Taleggio . . . . .	23 (AGR)	—	—

(1) Oste, der er importeret fra et tredjeland inden for rammerne af specielle aftaler indgået mellem det pågældende land og Fællesskabet og for hvilke der fremlægges et IMA 1 certifikat, der er udfyldt i overensstemmelse med de betingelser, der er fastsat i henhold til relevante fællesskabsbestemmelser, er genstand for en nedsat importafgift.

(2) For oste, der er importeret fra et tredjeland inden for rammerne af specielle aftaler indgået mellem det pågældende land og Fællesskabet og for hvilke der fremlægges et IMA 1 certifikat, der er udfyldt i overensstemmelse med de betingelser, der er fastsat i henhold til relevante fællesskabsbestemmelser, se bilag.

(3) For oste, der er importeret fra et tredjeland inden for rammerne af specielle aftaler indgået mellem det pågældende land og Fællesskabet og for hvilke der fremlægges et IMA 1 certifikat, der er udfyldt i overensstemmelse med de betingelser, der er fastsat i henhold til relevante fællesskabsbestemmelser, er importafgiften i kolonnen for den autonome toldsats begrænset til 6 % af toldværdien og den bundne toldsats er fastsat til 12 %.

(4) Se bilag.

KN-kode	Varebeskrivelse	Toldsats		Supplerende enhed
		autonom (%) eller importafgift (AGR)	bundet (%)	
1	2	3	4	5
0406 90 81	----- Cantal, Cheshire, Wensleydale, Lancashire, Double Gloucester, Blarney, Colby og Monterey . . . . .	23 (AGR)	—	—
0406 90 83	----- Ricotta, saltet . . . . .	23 (AGR)	—	—
0406 90 85	----- Kefalograviera og Kassereri . . . . .	23 (AGR)	—	—
0406 90 89	----- Andre varer . . . . .	23 (AGR)	—	—
	----- Over 72 vægtprocent:			
0406 90 91	----- Frisk ost, fermenteret . . . . .	23 (AGR)	—	—
0406 90 93	----- Andre varer . . . . .	23 (AGR)	—	—
	----- I andre tilfælde:			
0406 90 97	----- Frisk ost, fermenteret . . . . .	23 (AGR)	—	—
0406 90 99	----- Andre varer . . . . .	23 (AGR)	—	—
0407 00	<b>Fuglæg med skal, friske, konserverede eller kogte:</b>			
	— Æg af fjerkræ:			
	— — Til udrugning (1):			
0407 00 11	— — — Af kalkuner eller gæs . . . . .	12 (AGR)	—	1 000 p/st
0407 00 19	— — — I andre tilfælde . . . . .	12 (AGR)	—	1 000 p/st
0407 00 30	— — I andre tilfælde . . . . .	12 (AGR)	—	1 000 p/st
0407 00 90	— Andre æg . . . . .	12	—	1 000 p/st
0408	<b>Fuglæg uden skal samt æggeblommer, friske, tørrede, kogt i vand eller dampkogte, formede, frosne eller på anden måde konserverede, også tilsat sukker eller andre sødemidler:</b>			
	— Æggeblommer:			
0408 11	— — Tørrede:			
0408 11 10	— — — Egnet til menneskeføde . . . . .	22 (AGR)	—	—
0408 11 90	— — — I andre tilfælde (2) . . . . .	fri	fri	—
0408 19	— — I andre tilfælde:			
	— — — Egnet til menneskeføde:			
0408 19 11	— — — — Flydende . . . . .	22 (AGR)	—	—
0408 19 19	— — — — Frosne . . . . .	22 (AGR)	—	—
0408 19 90	— — — I andre tilfælde (2) . . . . .	fri	fri	—
	— Andre varer:			
0408 91	— — Tørrede:			
0408 91 10	— — — Egnet til menneskeføde . . . . .	22 (AGR)	—	—
0408 91 90	— — — I andre tilfælde (2) . . . . .	fri	fri	—
0408 99	— — I andre tilfælde:			
0408 99 10	— — — Egnet til menneskeføde . . . . .	22 (AGR)	—	—
0408 99 90	— — — I andre tilfælde (2) . . . . .	fri	fri	—

(1) Herunder hører kun æg af fjerkræ, som svarer til de betingelser, der er fastsat i henhold til relevante fællesskabsbestemmelser.

(2) Henførsel under denne underposition sker på betingelser fastsat i henhold til relevante fællesskabsbestemmelser.

KN-kode	Varebeskrivelse	Toldsats		Supplerende enhed
		autonom (%) eller importafgift (AGR)	bundet (%)	
1	2	3	4	5
0409 00 00	Naturlig honning . . . . .	30	27	—
0410 00 00	Spiselige produkter af animalsk oprindelse, ikke andetsteds tariferet .	12	—	—

## KAPITEL 5

## DIVERSE PRODUKTER AF ANIMALSK OPRINDELSE

## Bestemmelser

## 1. Dette kapitel omfatter ikke:

- a) spiselige produkter (undtagen tarme, blærer og maver af dyr, hele eller stykker deraf, samt dyreblod, flydende eller tørret);
- b) huder og skind (herunder pelsskind), bortset fra varer henhørende under pos. 0505, samt afklip og lignende affald af rå huder og skind henhørende under pos. 0511 (kapitel. 41 eller 43);
- c) animalske tekstilfibre, bortset fra hestehår og affald deraf (afsnit XI);
- d) tilberedte børstebundter (pos. 9603).

## 2. Menneskehår, der er sorteret efter længde, betragtes som ubearbejdet (pos. 0501), medmindre det er sorteret med rodenderne i samme retning.

## 3. Som »elfenben« betragtes overalt i nomenklaturen stødtænder af elefant, hvalros, narhval og vildsvin, horn af næsehorn samt alle slags dyretænder.

## 4. Ved »hestehår« forstås overalt i nomenklaturen hår fra maner og haler på heste og hornkvæg.

KN-kode	Varebeskrivelse	Toldsats		Supplerende enhed
		autonom (%) eller importafgift (AGR)	bundet (%)	
1	2	3	4	5
0501 00 00	Menneskehår, ubearbejdet, også vasket eller affedt; affald af menneskehår . . . . .	fri	fri	—
0502	Svine- og vildsvinebørster; grævlingehår og andre hår til børstenbindearbejder; affald af sådanne børster eller hår:			
0502 10	— Svine- og vildsvinebørster samt affald deraf:			
0502 10 10	— — Ubearbejdede børster, også vaskede, affedtede eller desinficerede; børsteaffald . . . . .	fri	fri	—
0502 10 90	— — Andre børster . . . . .	fri	fri	—
0502 90 00	— Andre varer . . . . .	fri	fri	—
0503 00 00	Hestehår og affald deraf, også i lag med eller uden støttemateriale . .	fri	fri	—
0504 00 00	Tarme, blærer og maver, hele eller stykker deraf, af andre dyr end fisk . . . . .	fri	fri	—

KN-kode	Varebeskrivelse	Toldsats		Supplerende enhed
		autonom (%) eller importafgift (AGR)	bundet (%)	
1	2	3	4	5
<b>0505</b>	<b>Skind og andre dele af fugle med påsiddende fjer eller dun, fjer og dele af fjer (også med klippede kanter) samt dun, rå eller kun rensede, desinficerede eller konserverede; pulver og affald af fjer eller dele af fjer:</b>			
<b>0505 10</b>	– Fjer til stopning; dun:			
<b>0505 10 10</b>	– – Urensede . . . . .	fri	fri	—
<b>0505 10 90</b>	– – I andre tilfælde . . . . .	4	3,5	—
<b>0505 90 00</b>	– Andre varer . . . . .	3	2	—
<b>0506</b>	<b>Ben og hornkerner, rå, affedtede, behandlede med syre eller afgelatiniserede, også simpelt bearbejdede, men ikke tilskåret i form; pulver og affald af ben og hornkerner:</b>			
<b>0506 10 00</b>	– Ossein og ben behandlet med syre . . . . .	fri	fri	—
<b>0506 90 00</b>	– Andre varer . . . . .	fri	fri	—
<b>0507</b>	<b>Elfenben, skildpaddeskal, hvalbarder og hvalbardehår, horn, gevirer, hove, kløve, klør og næb, rå eller simpelt bearbejdede, men ikke tilskåret i form; pulver og affald deraf:</b>			
<b>0507 10 00</b>	– Elfenben; pulver og affald af elfenben . . . . .	fri	—	—
<b>0507 90 00</b>	– Andre varer . . . . .	fri	fri	—
<b>0508 00 00</b>	<b>Koraller og lignende varer, rå eller simpelt bearbejdede, men ikke yderligere behandlede; skaller af bløddyr, krebsdyr eller pighuder samt skalblade af blæksprutter, rå eller simpelt bearbejdede, men ikke tilskåret i form; pulver og affald deraf . . . . .</b>	fri	fri	—
<b>0509 00</b>	<b>Naturlige animalske vaskesvampe:</b>			
<b>0509 00 10</b>	– Rå varer . . . . .	fri	—	—
<b>0509 00 90</b>	– Andre varer . . . . .	8	—	—
<b>0510 00 00</b>	<b>Ambra, bævergejl, civet og moskus; spanske fluer; galde, også tørret; kirtler og andre animalske produkter, anvendelige til fremstilling af farmaceutiske produkter, ferske, kølede, frosne eller på anden måde foreløbigt konserverede . . . . .</b>	fri	fri	—
<b>0511</b>	<b>Animalske produkter, ikke andetsteds tariferet; døde dyr af de arter, der er nævnt i kapitel 1 eller 3, uegnede til menneskeføde:</b>			
<b>0511 10 00</b>	– Tyresæd . . . . .	fri	fri	—
	– Andre varer:			
<b>0511 91</b>	– – Af fisk, krebsdyr, bløddyr eller andre hvirvelløse vanddyr; døde dyr af de arter, der er nævnt i kapitel 3:			
<b>0511 91 10</b>	– – – Fiskeaffald . . . . .	fri	fri	—
<b>0511 91 90</b>	– – – Andre varer . . . . .	fri	( <sup>1</sup> )	—

(1) Se bilag.

KN-kode	Varebeskrivelse	Toldsats		Supplerende enhed
		autonom (%) eller importafgift (AGR)	bundet (%)	
1	2	3	4	5
<b>0511 99</b>	-- I andre tilfælde:			
<b>0511 99 10</b>	-- Sener og nerver; afklip og lignende affald af rå huder og skind . . .	fri	fri	—
<b>0511 99 90</b>	-- Andre varer . . . . .	fri	fri	—



## AFSNIT II

## VEGETABILSKE PRODUKTER

## Bestemmelse

1. Ved »pellets« forstås i dette afsnit produkter, der er agglomereret enten direkte ved sammenpresning eller ved tilsætning af et bindemiddel på 3 vægtprocent og derunder.

## KAPITEL 6

LEVENDE TRÆER OG ANDRE LEVENDE PLANTER;  
LØG, RØDDER O. LIGN.; AFSKÅRNE BLOMSTER OG BLADE

## Bestemmelser

1. Under hensyntagen til sidste del af teksten til pos. 0601, omfatter dette kapitel kun levende træer og produkter (herunder grøntsagsplanter) af de arter, der sædvanligvis sælges af planteskoler, gartnerier og blomsterhandlere til udplantning eller til pynt; kapitlet omfatter dog ikke kartofler, skalotteløg, hvidløg og andre spiseløg samt andre produkter henhørende under kapitel 7.
2. Buketter, blomsterkurve, kranse, o. lign. tariferes som afskårne blomster eller blade i pos. 0603 eller 0604, og der tages ved tarifieringen ikke hensyn til tilbehør af andre materialer. Disse positioner omfatter dog ikke kollager og lignende dekorative platter henhørende under pos. 9701.

KN-kode	Varebeskrivelse	Toldsats		Supplerende enhed
		autonom (%) eller importafgift (AGR)	bundet (%)	
1	2	3	4	5
<b>0601</b>	<b>Løg, rod- og stængelknolde, rodstokke og jordstængler, også i vækst eller i blomst; cikorieplanter og -rødder, undtagen cikorierødder henhørende under pos. 1212:</b>			
<b>0601 10</b>	<b>— Løg, rod- og stængelknolde, rodstokke og jordstængler, ikke i vækst eller i blomst:</b>			
<b>0601 10 10</b>	— — Hyacinter . . . . .	10	8	p/st
<b>0601 10 20</b>	— — Narcisser . . . . .	10	8	p/st
<b>0601 10 30</b>	— — Tulipaner . . . . .	10	8	p/st
<b>0601 10 40</b>	— — Gladiolus . . . . .	10	8	p/st
<b>0601 10 90</b>	— — Andre varer . . . . .	10	8	—
<b>0601 20</b>	<b>— Løg, rod- og stængelknolde, rodstokke og jordstængler, i vækst eller i blomst; cikorieplanter og -rødder:</b>			
<b>0601 20 10</b>	— — Cikorieplanter og -rødder . . . . .	2	2	—
<b>0601 20 30</b>	— — Orkideer, hyacinter, narcisser og tulipaner . . . . .	18	15	—
<b>0601 20 90</b>	— — Andre varer . . . . .	15	10	—
<b>0602</b>	<b>Andre levende planter (herunder rødder), stiklinger og podekviste; mycelium:</b>			
<b>0602 10</b>	<b>— Stiklinger uden rod samt podekviste:</b>			
<b>0602 10 10</b>	— — Af vinplanter . . . . .	fri	—	—

KN-kode	Varebeskrivelse	Toldsats		Supplerende enhed
		autonom (%) eller importafgift (AGR)	bundet (%)	
1	2	3	4	5
0602 10 90	-- I andre tilfælde . . . . .	12	8	—
0602 20	-- <b>Frugtræer og -buske, også podede:</b>			
0602 20 10	-- Vinplanter med rod, også podede . . . . .	3	—	—
	-- Andre varer:			
0602 20 91	-- -- Hverken okulerede eller podede . . . . .	15	13	—
0602 20 99	-- -- Okulerede eller podede . . . . .	15	13	—
0602 30	-- <b>Rhododendron og azalea, også podede:</b>			
0602 30 10	-- Rhododendron simsii (Azalea indica) . . . . .	15	13	—
0602 30 90	-- Andre varer . . . . .	15	13	—
0602 40	-- <b>Rosenplanter, også podede:</b>			
	-- Hverken okulerede eller podede:			
0602 40 11	-- -- Med rodhalsdiameter 10 mm og derunder . . . . .	15	13	p/st
0602 40 19	-- -- I andre tilfælde . . . . .	15	13	p/st
0602 40 90	-- -- Okulerede eller podede . . . . .	15	13	p/st
	-- Andre varer:			
0602 91 00	-- Mycelium . . . . .	15	13	—
0602 99	-- Andre varer:			
0602 99 10	-- -- Ananasplanter . . . . .	fri	fri	—
	-- -- Andre varer:			
0602 99 30	-- -- -- Grøntsagsplanter og jordbærplanter . . . . .	15	13	—
	-- -- -- Andre varer:			
	-- -- -- Frilandsplanter:			
	-- -- -- -- Træer og buske:			
0602 99 41	-- -- -- -- Skovtræer . . . . .	15	13	—
	-- -- -- -- Andre varer:			
0602 99 45	-- -- -- -- Stiklinger med rod samt ungplanter . . . . .	15	13	—
0602 99 49	-- -- -- -- Andre varer . . . . .	15	13	—
	-- -- -- -- Andre frilandsplanter:			
0602 99 51	-- -- -- -- Stauder . . . . .	15	13	—
0602 99 59	-- -- -- -- Andre varer . . . . .	15	13	—
	-- -- -- -- Stueplanter:			
0602 99 70	-- -- -- -- Stiklinger med rod samt ungplanter, undtagen kaktusser . . . . .	15	13	—
	-- -- -- -- Andre varer:			
0602 99 91	-- -- -- -- Blomsterplanter med knopper eller blomster, undtagen kaktusser . . . . .	15	13	—
0602 99 99	-- -- -- -- Andre varer . . . . .	15	13	—

KN-kode	Varebeskrivelse	Toldsats		Supplerende enhed
		autonom (%) eller importafgift (AGR)	bundet (%)	
1	2	3	4	5
<b>0603</b>	<b>Afskårne blomster og blomsterknopper til buketter eller til pynt, friske, tørrede, blegede, farvede, imprægnerede eller præparerede på anden måde:</b>			
<b>0603 10</b>	– Friske:			
	– – I perioden 1. juni til 31. oktober:			
<b>0603 10 11</b>	– – – Roser . . . . .	24	24	p/st
<b>0603 10 13</b>	– – – Nelliker . . . . .	24	24	p/st
<b>0603 10 15</b>	– – – Orkideer . . . . .	24	24	p/st
<b>0603 10 21</b>	– – – Gladiolus . . . . .	24	24	p/st
<b>0603 10 25</b>	– – – Krysantemum . . . . .	24	24	p/st
<b>0603 10 29</b>	– – – Andre varer . . . . .	24	24	—
	– – I perioden 1. november til 31. maj:			
<b>0603 10 51</b>	– – – Roser . . . . .	20	17	p/st
<b>0603 10 53</b>	– – – Nelliker . . . . .	20	17	p/st
<b>0603 10 55</b>	– – – Orkideer . . . . .	20	17	p/st
<b>0603 10 61</b>	– – – Gladiolus . . . . .	20	17	p/st
<b>0603 10 65</b>	– – – Krysantemum . . . . .	20	17	p/st
<b>0603 10 69</b>	– – – Andre varer . . . . .	20	17	—
<b>0603 90 00</b>	– I andre tilfælde . . . . .	20	—	—
<b>0604</b>	<b>Blade, grene og andre plantedele, uden blomster eller blomsterknopper, samt græs, mos og lav til buketter eller til pynt, friske, tørrede, blegede, farvede, imprægnerede eller præparerede på anden måde:</b>			
<b>0604 10</b>	– Mos og lav:			
<b>0604 10 10</b>	– – Rensdyrlav . . . . .	10	fri	—
<b>0604 10 90</b>	– – Andre varer . . . . .	13	10	—
	– Andre varer:			
<b>0604 91</b>	– – Friske:			
<b>0604 91 10</b>	– – – Juletræer og grene af nåltræer . . . . .	12	10	—
<b>0604 91 90</b>	– – – Andre varer . . . . .	12	10	—
<b>0604 99</b>	– – I andre tilfælde:			
<b>0604 99 10</b>	– – – Kun tørrede . . . . .	10	4	—
<b>0604 99 90</b>	– – – I andre tilfælde . . . . .	17	—	—

## KAPITEL 7

## SPISELIGE GRØNTSAGER SAMT VISSE RØDDER OG RODKNOLDE

## Bestemmelser

1. Dette kapitel omfatter ikke dyrefoder (pos. 1214).
2. Som »grøntsager« i pos. 0709 — 0712 betragtes også spiselige svampe, trøfler, oliven, kapers, courgetter, græskar, auberginer, suktermajs (*Zea mays var. saccharata*), frugter af slægterne *Capsicum* eller *Pimenta*, fennikel, persille, kørvel, estragon, karse og havemerian (*Majorana hortensis* eller *Origanum majorana*).
3. Pos. 0712 omfatter alle tørrede grøntsager af de arter, der henhører under pos. 0701 til 0711, med undtagelse af følgende:
  - a) udbælgede og tørrede bælgfrugter (pos. 0713);
  - b) suktermajs i former som nævnt i pos. 1102 til 1104;
  - c) mel og flager af kartofler (pos. 1105);
  - d) mel af de i pos. 0713 nævnte tørrede bælgfrugter (pos. 1106).
4. Undtaget fra dette kapitel er frugter af slægterne *Capsicum* eller *Pimenta*, tørrede, knuste eller formalede (pos. 0904).

## Supplerende bestemmelse

1. Som »champignon« (pos. 0709 51 10) anses kun følgende avlede svampe af arten *Psalliota (Agaricus): hortensis, alba* eller *bispora* og *subedulis*. Andre svampearter, som f. eks. hekseringsridder (*Rhodopaxillus nudus*) og *Polyporus tuberaster*, også kunstigt avlet, henhører under pos. 0709 51 90.

KN-kode	Varebeskrivelse	Toldsats		Supplerende enhed
		autonom (%) eller importafgift (AGR)	bundet (%)	
1	2	3	4	5
<b>0701</b>	<b>Kartofler, friske eller kølede:</b>			
<b>0701 10 00</b>	— Læggekartofler <sup>(1)</sup> . . . . .	10	7	—
<b>0701 90</b>	— Andre varer:			
<b>0701 90 10</b>	— — Til fremstilling af stivelse <sup>(1)</sup> . . . . .	9	—	—
	— — I andre tilfælde:			
	— — — Nye kartofler:			
<b>0701 90 51</b>	— — — — I perioden 1. januar til 15. maj . . . . .	15	—	—
<b>0701 90 59</b>	— — — — I perioden 16. maj til 30. juni . . . . .	21	—	—
<b>0701 90 90</b>	— — — Andre varer . . . . .	18	—	—

<sup>(1)</sup> Henførsel under denne underposition sker på betingelser fastsat i henhold til relevante fællesskabsbestemmelser.

KN-kode	Varebeskrivelse	Toldsats		Supplerende enhed
		autonom (%) eller importafgift (AGR)	bundet (%)	
1	2	3	4	5
<b>0702 00</b>	<b>Tomater, friske eller kølede:</b>			
<b>0702 00 10</b>	— I perioden 1. november til 14. maj . . . . .	11 MIN 2 Ecu/ 100 kg/net <sup>(1)</sup>	—	—
<b>0702 00 90</b>	— I perioden 15. maj til 31. oktober . . . . .	18 MIN 3,5 Ecu/ 100 kg/net <sup>(1)</sup>	—	—
<b>0703</b>	<b>Skalotteløg, hvidløg og andre spiseløg samt porrer og andre Allium-arter, friske eller kølede:</b>			
<b>0703 10</b>	— Skalotteløg og andre spiseløg (bortset fra hvidløg):			
	— — Spiseløg, bortset fra skalotteløg og hvidløg:			
<b>0703 10 11</b>	— — — Sætteløg . . . . .	12	12	—
<b>0703 10 19</b>	— — — Andre løg . . . . .	12	12	—
<b>0703 10 90</b>	— — Skalotteløg . . . . .	12	12	—
<b>0703 20 00</b>	— Hvidløg . . . . .	12	12	—
<b>0703 90 00</b>	— Porrer og andre Allium-arter . . . . .	13	—	—
<b>0704</b>	<b>Hvidkål, blomkål, grønkål og anden spiselig kål (Brassica-arter), friske eller kølede:</b>			
<b>0704 10</b>	— Blomkål og broccoli (bortset fra arten <i>Brassica oleracea</i> var. <i>italica</i> ):			
<b>0704 10 10</b>	— — I perioden 15. april til 30. november . . . . .	17 MIN 2 Ecu/ 100 kg/net	—	—
<b>0704 10 90</b>	— — I perioden 1. december til 14. april . . . . .	12 MIN 1,4 Ecu/ 100 kg/net	—	—
<b>0704 20 00</b>	— Rosenkål . . . . .	15	—	—
<b>0704 90</b>	— Andre varer:			
<b>0704 90 10</b>	— — Hvidkål og rødkål . . . . .	15 MIN 0,5 Ecu/ 100 kg/net	—	—
<b>0704 90 90</b>	— — Andre varer . . . . .	15	—	—
<b>0705</b>	<b>Salat (<i>Lactuca sativa</i>) og cikorie (<i>Cichorium</i>-arter), friske eller kølede:</b>			
	— Salat:			
<b>0705 11</b>	— — Hovedsalat:			
<b>0705 11 10</b>	— — — I perioden 1. april til 30. november . . . . .	15 MIN 2,5 Ecu/ 100 kg/br	—	—
<b>0705 11 90</b>	— — — I perioden 1. december til 31. marts . . . . .	13 MIN 1,6 Ecu/ 100 kg/br	—	—
<b>0705 19 00</b>	— — Andre varer . . . . .	13	—	—
	— Cikorie:			
<b>0705 21 00</b>	— — Cikorie af arten <i>Cichorium-intybus</i> var. <i>foliosum</i> . . . . .	13	—	—

(1) Under visse forudsætninger skal der foruden told opkræves en udligningsafgift.

KN-kode	Varebeskrivelse	Toldsats		Supplerende enhed
		autonom (%) eller importafgift (AGR)	bundet (%)	
1	2	3	4	5
0705 29 00	-- Andre varer . . . . .	13	—	—
0706	<b>Gulerødder, turnips, rødbeder, skorzoner, knoldselleri, radiser og andre spiselige rødder, friske eller kølede:</b>			
0706 10 00	-- Gulerødder og turnips . . . . .	17	—	—
0706 90	-- Andre varer:			
	-- -- Knoldselleri:			
0706 90 11	-- -- I perioden 1. maj til 30. september . . . . .	13	—	—
0706 90 19	-- -- I perioden 1. oktober til 30. april . . . . .	17	—	—
0706 90 30	-- -- Peberrod ( <i>Cochlearia armoracia</i> ) . . . . .	17	15	—
0706 90 90	-- -- Andre varer . . . . .	17	—	—
0707 00	<b>Agurker og asier, friske eller kølede:</b>			
	-- Agurker (undtagen drueagurker) og asier:			
0707 00 11	-- -- I perioden 1. november til 15. maj . . . . .	16 <sup>(1)</sup>	—	—
0707 00 19	-- -- I perioden 16. maj til 31. oktober . . . . .	20 <sup>(1)</sup>	20	—
0707 00 90	-- Drueragurker . . . . .	16	—	—
0708	<b>Bælgfrugter, også udbælgede, friske eller kølede:</b>			
0708 10	-- Ærter ( <i>Pisum sativum</i> ):			
0708 10 10	-- -- I perioden 1. september til 31. maj . . . . .	12	10	—
0708 10 90	-- -- I perioden 1. juni til 31. august . . . . .	17	—	—
0708 20	-- Bønner ( <i>Vigna</i> -arter, <i>Phaseolus</i> -arter):			
0708 20 10	-- -- I perioden 1. oktober til 30. juni . . . . .	13	—	—
		MIN 2 Ecu/ 100 kg/net		
0708 20 90	-- -- I perioden 1. juli til 30. september . . . . .	17	—	—
		MIN 2 Ecu/ 100 kg/net		
0708 90 00	-- Andre bælgfrugter . . . . .	17	14	—
0709	<b>Andre grøntsager, friske eller kølede:</b>			
0709 10 00	-- Artiskokker . . . . .	13	—	—
0709 20 00	-- Asparges . . . . .	16	16	—
0709 30 00	-- Auberginer . . . . .	16 <sup>(1)</sup>	—	—
0709 40 00	-- Selleri, undtagen knoldselleri . . . . .	16	—	—
	-- Svampe og trøfler:			
0709 51	-- -- Svampe:			
0709 51 10	-- -- -- Champignon . . . . .	16	—	—
0709 51 30	-- -- -- Kantareller . . . . .	10	4	—
0709 51 50	-- -- -- Rørhatte . . . . .	10	7	—
0709 51 90	-- -- -- Andre varer . . . . .	10	8	—
0709 52 00	-- -- Trøfler . . . . .	10	8	—

(1) Under visse forudsætninger skal der foruden told opkræves en udligningsafgift.

KN-kode	Varebeskrivelse	Toldsats		Supplerende enhed
		autonom (%) eller importafgift (AGR)	bundet (%)	
1	2	3	4	5
0709 60	– Frugter af slægterne Capsicum eller Pimenta:			
0709 60 10	– – Sød peber . . . . .	11	9	—
	– – Andre varer:			
0709 60 91	– – – Af slægten Capsicum, bestemt til fremstilling af capsin eller alkoholholdige oleoresiner af Capsicum (1) . . . . .	fri	fri	—
0709 60 95	– – – Til industriel fremstilling af flygtige vegetabiliske olier eller resinoi-der (1) . . . . .	fri	fri	—
0709 60 99	– – – I andre tilfælde . . . . .	20	10	—
0709 70 00	– Spinat, newzealandsk spinat og havemældespinat . . . . .	13	—	—
0709 90	– Andre varer:			
0709 90 10	– – Salat, bortset fra hovedsalat (Lactuca Sativa) og cikorie (Cichorium-arter) . . . . .	13	—	—
0709 90 20	– – Bladbeder og kardoner . . . . .	13	—	—
	– – Oliven:			
0709 90 31	– – – Ikke til fremstilling af olie (1) . . . . .	7	—	—
0709 90 39	– – – I andre tilfælde . . . . .	7 (AGR)	—	—
0709 90 40	– – Kapers . . . . .	7	—	—
0709 90 50	– – Fennikel . . . . .	12	10	—
0709 90 60	– – Sukkermajs . . . . .	9 (AGR)	—	—
0709 90 70	– – Courgetter . . . . .	16 (2)	—	—
0709 90 90	– – Andre varer . . . . .	16	—	—
0710	<b>Grøntsager, også kogte i vand eller dampkogte, frosne:</b>			
0710 10 00	– Kartoffler . . . . .	19	18	—
	– Bælgfrugter, også udbælgede:			
0710 21 00	– – Ærter (Pisum sativum) . . . . .	19	18	—
0710 22 00	– – Bønner (Vigna-arter, Phaseolus-arter) . . . . .	19	18	—
0710 29 00	– – Andre varer . . . . .	19	18	—
0710 30 00	– Spinat, newzealandsk spinat og havemældespinat . . . . .	19	18	—
0710 40 00	– Sukkermajs . . . . .	20,8 + MOB	8 + MOB	—
0710 80	– Andre grøntsager:			
0710 80 10	– – Oliven . . . . .	19	19	—
	– – Frugter af slægterne Capsicum og Pimenta:			
0710 80 51	– – – Sød peber . . . . .	19	18	—
0710 80 59	– – – Andre varer . . . . .	20	10	—
0710 80 60	– – Svampe . . . . .	19	18	—
0710 80 70	– – Tomater . . . . .	19	18	—
0710 80 80	– – Artiskokker . . . . .	19	18	—
0710 80 90	– – Andre varer . . . . .	19	18	—
0710 90 00	– Blandinger af grøntsager . . . . .	19	18	—

(1) Henførsel under denne underposition sker på betingelser fastsat i henhold til relevante fællesskabsbestemmelser.

(2) Under visse forudsætninger skal der foruden told opkræves en udligningsafgift.

KN-kode	Varebeskrivelse	Toldsats		Supplerende enhed
		autonom (%) eller importafgift (AGR)	bundet (%)	
1	2	3	4	5
<b>0711</b>	<b>Grøntsager, foreløbigt konserverede f. eks. med svovldioxid, i saltlage, svovlsyriløsgvand eller andre konserverende opløsninger, men ikke tilberedte til umiddelbar fortæring:</b>			
<b>0711 10 00</b>	– Spiseløg (bortset fra skalotteløg og hvidløg) . . . . .	9	9	—
<b>0711 20</b>	– Oliven:			
<b>0711 20 10</b>	– – Ikke til fremstilling af olie <sup>(1)</sup> . . . . .	8	—	—
<b>0711 20 90</b>	– – I andre tilfælde . . . . .	8 (AGR)	—	—
<b>0711 30 00</b>	– Kapers . . . . .	8	6	—
<b>0711 40 00</b>	– Agurker og asier . . . . .	15	15	—
<b>0711 90</b>	– Andre grøntsager; blandinger af grøntsager:			
	– – Grøntsager:			
<b>0711 90 10</b>	– – – Frugter af slægterne Capsicum og Pimenta, undtagen sød peber . . .	20	10	—
<b>0711 90 30</b>	– – – Sukkermajs . . . . .	20,8 + MOB	8 + MOB	—
<b>0711 90 50</b>	– – – Svampe . . . . .	12	—	—
<b>0711 90 70</b>	– – – Andre varer . . . . .	12	—	—
<b>0711 90 90</b>	– – Blandinger af grøntsager . . . . .	15	—	—
<b>0712</b>	<b>Grøntsager, tørrede, også snittede, knuste eller pulveriserede, men ikke yderligere tilberedte:</b>			
<b>0712 10 00</b>	– Kartoffler, også snittede, men ikke yderligere tilberedte . . . . .	16	16	—
<b>0712 20 00</b>	– Spiseløg (bortset fra skalotteløg og hvidløg) . . . . .	20 <sup>(2)</sup>	16	—
<b>0712 30 00</b>	– Svampe og træfler . . . . .	16	16	—
<b>0712 90</b>	– Andre grøntsager; blandinger af grøntsager:			
	– – Sukkermajs (Zea mays var. saccharata):			
<b>0712 90 11</b>	– – – Hybrider, til udsæd <sup>(1)</sup> . . . . .	fri <sup>(3)</sup>	4	—
<b>0712 90 19</b>	– – – Andre varer . . . . .	9 (AGR)	—	—
<b>0712 90 30</b>	– – Tomater . . . . .	16	16	—
<b>0712 90 50</b>	– – Gulerødder . . . . .	16	16	—
<b>0712 90 90</b>	– – Andre varer . . . . .	16	16	—
<b>0713</b>	<b>Bælgfrugter, udbælgede og tørrede, også afskallede eller flækkede:</b>			
<b>0713 10</b>	– Ærter (Pisum sativum):			
	– – Til udsæd:			
<b>0713 10 11</b>	– – – Foderærter (Pisum arvense L.) . . . . .	10	3	—
<b>0713 10 19</b>	– – – Andre ærter . . . . .	10	3	—
<b>0713 10 90</b>	– – I andre tilfælde . . . . .	10	3	—

(1) Henførsel under denne underposition sker på betingelser fastsat i henhold til relevante fællesskabsbestemmelser.

(2) Toldsats på 10 % inden for rammen af et årligt toldkontingent på 12 000 tons med tilladelse fra de kompetente fællesskabsmyndigheder. Dette gælder indtil 31. december 1990.

(3) Under visse forudsætninger skal der foruden told opkræves en udligningsafgift.



KN-kode	Varebeskrivelse	Toldsats		Supplerende enhed
		autonom (%) eller importafgift (AGR)	bundet (%)	
1	2	3	4	5
0713 20	– Kikerærter:			
0713 20 10	– – Til udsæd . . . . .	10	3	—
0713 20 90	– – I andre tilfælde . . . . .	10	3	—
	– Bønner (Vigna-arter, Phaseolus-arter):			
0713 31	– – Bønner af arterne <i>Vigna mungo</i> (L.), <i>Hepper</i> eller <i>Vigna radiata</i> (L.), <i>Wilczek</i> :			
0713 31 10	– – – Til udsæd . . . . .	10	3	—
0713 31 90	– – – I andre tilfælde . . . . .	10	3	—
0713 32	– – Små røde (Adzuki) bønner ( <i>Phaseolus</i> eller <i>Vigna angularis</i> ):			
0713 32 10	– – – Til udsæd . . . . .	10	3	—
0713 32 90	– – – I andre tilfælde . . . . .	10	3	—
0713 33	– – Havebønner ( <i>Phaseolus vulgaris</i> ):			
0713 33 10	– – – Til udsæd . . . . .	10	3	—
0713 33 90	– – – I andre tilfælde . . . . .	10	3	—
0713 39	– – Andre varer:			
0713 39 10	– – – Til udsæd . . . . .	10	3	—
0713 39 90	– – – I andre tilfælde . . . . .	10	3	—
0713 40	– Linser:			
0713 40 10	– – Til udsæd . . . . .	7	2	—
0713 40 90	– – I andre tilfælde . . . . .	7	2	—
0713 50	– Valskønner ( <i>Vicia faba</i> var. <i>major</i> ) og hestebønner ( <i>Vicia faba</i> var. <i>equina</i> og <i>Vicia faba</i> var. <i>minor</i> ):			
0713 50 10	– – Til udsæd . . . . .	7	5	—
0713 50 90	– – I andre tilfælde . . . . .	7	5	—
0713 90	– Andre varer:			
0713 90 10	– – Til udsæd . . . . .	7	5	—
0713 90 90	– – I andre tilfælde . . . . .	7	5	—
0714	<b>Maniokrod, arrowroot, saleprod, jordskokker, søde kartofler og lignende rødder og rodknolde med stort indhold af stivelse eller inulin, friske eller tørrede, hele eller snittede, også i form af pellets; marv af sagopalmer:</b>			
0714 10	– Maniokrod:			
0714 10 10	– – Pellets af mel og gryn . . . . .	28 (AGR)	—	—
	– – Andre varer:			
★ 0714 10 91	– – – Af den art, der anvendes til menneskeføde, i pakninger af nettovægt ikke over 28 kg, enten friske og hele, eller frosne og uden skral, også snittede . . . . .	6 (AGR)	( <sup>1</sup> )	—
★ 0714 10 99	– – – I andre tilfælde . . . . .	6 (AGR)	( <sup>1</sup> )	—

(<sup>1</sup>) Under visse forudsætninger 6 % af toldværdien.

KN-kode	Varebeskrivelse	Toldsats		Supplerende enhed
		autonom (%) eller importafgift (AGR)	bundet (%)	
1	2	3	4	5
0714 20	— Søde kartofler:			
★ 0714 20 10	— — Friske, udelukkende til menneskeføde <sup>(1)</sup> . . . . .	6 <sup>(2)</sup>	6	—
★ 0714 20 90	— — I andre tilfælde . . . . .	10 Ecu/ 100 kg/net <sup>(3)</sup>	<sup>(4)</sup>	—
0714 90	— Andre varer:			
	— — Arrowroot, saleprod og lignende rødder med stort indhold af stivelse:			
★ 0714 90 11	— — — Af den art, der anvendes til menneskeføde, i pakninger af nettovægt ikke over 28 kg, enten friske og hele, eller frosne og uden skral, også snittede . . . . .	6 (AGR)	<sup>(5)</sup>	—
★ 0714 90 19	— — — I andre tilfælde . . . . .	6 (AGR)	<sup>(5)</sup>	—
0714 90 90	— — Andre varer . . . . .	6 <sup>(2)</sup>	6	—

(1) Henførelse under denne underposition sker på betingelser fastsat i henhold til relevante fællesskabsbestemmelser.

(2) Denne toldsats er indtil videre nedsat til 3 % (suspension).

(3) Der indrømmes toldfrihed for et årligt toldkontingent på 600 000 tons for varer med oprindelse i Folkerepublikken Kina. Henførelse under dette toldkontingent er betinget af vilkår fastsat i henhold til relevante fællesskabsbestemmelser.

(4) Der indrømmes toldfrihed for et årligt toldkontingent på 5 000 tons for varer med oprindelse i andre tredjelande end Folkerepublikken Kina. Henførelse under dette toldkontingent er betinget af vilkår fastsat i henhold til relevante fællesskabsbestemmelser.

(5) Under visse forudsætninger 6 % af toldværdien.

## KAPITEL 8

## SPISELIGE FRUGTER OG NØDDER; SKALLER AF CITRUSFRUGTER OG MELONER

## Bestemmelser

1. Dette kapitel omfatter kun spiselige frugter og nødder.
2. Kølede frugter og nødder tariferes i samme position som de tilsvarende friske frugter og nødder.

## Supplerende bestemmelse

1. Indholdet af forskellige sukkerarter, beregnet som saccharose (»indhold af sukker«), i varer under dette kapitel beregnes ved at multiplicere den størrelse, der konstateres refraktometrisk ved 20 ° C efter den i bilag til forordning (EØF) nr. 543/86 nævnte metode, med faktoren 0,95.

KN-kode	Varebeskrivelse	Toldsats		Supplerende enhed
		autonom (%) eller importafgift (AGR)	bundet (%)	
1	2	3	4	5
<b>0801</b>	<b>Kokosnødder, paranødder og akajounødder, friske eller tørrede, også afskallede:</b>			
<b>0801 10</b>	– Kokosnødder:			
<b>0801 10 10</b>	– – Tørrede kokosnøddekerner . . . . .	2	2	—
<b>0801 10 90</b>	– – Andre varer . . . . .	2	2	—
<b>0801 20 00</b>	– Paranødder . . . . .	5	fri	—
<b>0801 30 00</b>	– Akajounødder . . . . .	5	fri	—
<b>0802</b>	<b>Andre nødder, friske eller tørrede, også afskallede:</b>			
	– Mandler:			
<b>0802 11</b>	– – Med skal:			
<b>0802 11 10</b>	– – – Bitre mandler . . . . .	fri	fri	—
<b>0802 11 90</b>	– – – Andre varer . . . . .	7	7	—
<b>0802 12</b>	– – Afskallede:			
<b>0802 12 10</b>	– – – Bitre mandler . . . . .	fri	fri	—
<b>0802 12 90</b>	– – – Andre varer . . . . .	7	7	—
	– Hasselnødder (Corylus-arter):			
<b>0802 21 00</b>	– – Med skal . . . . .	4	—	—
<b>0802 22 00</b>	– – Afskallede . . . . .	4	—	—
	– Valnødder:			
<b>0802 31 00</b>	– – Med skal . . . . .	8	8	—
<b>0802 32 00</b>	– – Afskallede . . . . .	8	8	—
<b>0802 40 00</b>	– Spiselige kastanjer (Castanea-arter) . . . . .	7	—	—
<b>0802 50 00</b>	– Pistachenødder . . . . .	2	—	—

KN-kode	Varebeskrivelse	Toldsats		Supplerende enhed
		autonom (%) eller importafgift (AGR)	bundet (%)	
1	2	3	4	5
<b>0802 90</b>	<b>— Andre varer:</b>			
<b>0802 90 10</b>	— — Pekannødder . . . . .	4	fri	—
<b>0802 90 30</b>	— — Arecanødder (betelnødder) og kolanødder . . . . .	3	1,5	—
<b>0802 90 90</b>	— — Andre varer . . . . .	4	—	—
<b>0803 00</b>	<b>Bananer, herunder pisang, friske eller tørrede:</b>			
<b>0803 00 10</b>	— Friske . . . . .	20 <sup>(1)</sup>	20	—
<b>0803 00 90</b>	— Tørrede . . . . .	20 <sup>(1)</sup>	20	—
<b>0804</b>	<b>Dadler, figner, ananas, avocadoer, guavabær, mango og mangostaner, friske eller tørrede:</b>			
<b>0804 10 00</b>	— Dadler . . . . .	12	—	—
<b>0804 20</b>	<b>— Figner:</b>			
<b>0804 20 10</b>	— — Friske . . . . .	7	—	—
<b>0804 20 90</b>	— — Tørrede . . . . .	10	—	—
<b>0804 30 00</b>	— Ananas . . . . .	9	9	—
<b>0804 40</b>	<b>— Avocadoer:</b>			
<b>0804 40 10</b>	— — I perioden 1. december til 31. maj . . . . .	12 <sup>(2)</sup>	8	—
<b>0804 40 90</b>	— — I perioden 1. juni til 30. november . . . . .	12	8	—
<b>0804 50 00</b>	— Guavabær, mango og mangostaner . . . . .	12	6	—
<b>0805</b>	<b>Citrusfrugter, friske eller tørrede:</b>			
<b>0805 10</b>	<b>— Appelsiner og pomeranser:</b>			
	— — Appelsiner, friske:			
	— — — I perioden 1. april til 30. april:			
<b>0805 10 11</b>	— — — — Blod- og halvblodappelsiner . . . . .	15 <sup>(3)</sup>	13	—
	— — — — Andre varer:			
<b>0805 10 15</b>	— — — — — Navels, Naveliner, Navelater, Salustianer, Vernas, Valencialater, Maltoser, Shamoutis, Ovalis, Trovita og Hamliner . . . . .	15 <sup>(3)</sup>	13	—
<b>0805 10 19</b>	— — — — — Andre varer . . . . .	15 <sup>(3)</sup>	13	—
	— — — — — I perioden 1. maj til 15. maj:			
<b>0805 10 21</b>	— — — — — Blod- og halvblodappelsiner . . . . .	15 <sup>(3)</sup>	6	—
	— — — — — Andre varer:			
<b>0805 10 25</b>	— — — — — Navels, Naveliner, Navelater, Salustianer, Vernas, Valencialater, Maltoser, Shamoutis, Ovalis, Trovita og Hamliner . . . . .	15 <sup>(3)</sup>	6	—
<b>0805 10 29</b>	— — — — — Andre varer . . . . .	15 <sup>(3)</sup>	6	—
	— — — — — I perioden 16. maj til 15. oktober:			
<b>0805 10 31</b>	— — — — — Blod- og halvblodappelsiner . . . . .	15 <sup>(3)</sup>	4	—

(1) Toldfrihed i Forbundsrepublikken Tyskland inden for rammerne af et toldkontingent.

(2) Toldsats på 4 % indtil 31. december 1990.

(3) Under visse forudsætninger skal der foruden told opkræves en udligningsafgift.

KN-kode	Varebeskrivelse	Toldsats		Supplerende enhed
		autonom (%) eller importafgift (AGR)	bundet (%)	
1	2	3	4	5
	— — — — Andre varer:			
0805 10 35	— — — — — Navels, Naveliner, Navelater, Salustianer, Vernas, Valencialater, Maltoser, Shamoutis, Ovalis, Trovita og Hamliner . . . . .	15 (1)	4	—
0805 10 39	— — — — — Andre varer . . . . .	15 (1)	4	—
	— — — I perioden 16. oktober til 31. marts:			
0805 10 41	— — — — Blod- og halvblodappelsiner . . . . .	20 (1)	—	—
	— — — — Andre varer:			
0805 10 45	— — — — — Navels, Naveliner, Navelater, Salustianer, Vernas, Valencialater, Maltoser, Shamoutis, Ovalis, Trovita og Hamliner . . . . .	20 (1)	—	—
0805 10 49	— — — — — Andre varer . . . . .	20 (1)	—	—
	— — Andre varer:			
0805 10 70	— — — I perioden 1. april til 15. oktober . . . . .	15	15	—
0805 10 90	— — — I perioden 16. oktober til 31. marts . . . . .	20	—	—
0805 20	— Mandariner (herunder tangeriner og satsumas); clementiner, wilkings og andre lignende krydsninger af citrusfrugter:			
0805 20 10	— — Clementiner . . . . .	20 (1)	—	—
0805 20 30	— — Monreales og satsumas . . . . .	20 (1)	—	—
0805 20 50	— — Mandariner og wilkings . . . . .	20 (1)	—	—
0805 20 70	— — Tangeriner . . . . .	20 (1)	—	—
0805 20 90	— — Andre varer . . . . .	20 (1)	—	—
0805 30	— Citroner (Citrus limon og Citrus limonum) og limefrugter (Citrus aurantifolia):			
0805 30 10	— — Citroner (Citrus limon og Citrus limonum) . . . . .	8 (1)	—	—
0805 30 90	— — Limefrugter (Citrus aurantifolia) . . . . .	16	—	—
0805 40 00	— Grapefrugter . . . . .	12	3	—
0805 90 00	— Andre varer . . . . .	16	—	—
0806	<b>Druer, friske eller tørrede:</b>			
0806 10	— Friske:			
	— — Til spisebrug:			
	— — — I perioden 1. november til 14. juli:			
0806 10 11	— — — — Af varieteten Emperor (Vitis vinifera c.v.) i perioden 1. december til 31. januar (2) . . . . .	18 (1)	10	—
0806 10 15	— — — — I andre tilfælde . . . . .	18 (1)	—	—
0806 10 19	— — — I perioden 15. juli til 31. oktober . . . . .	22 (1)	—	—
	— — I andre tilfælde:			
0806 10 91	— — — I perioden 1. november til 14. juli . . . . .	18 (1)	—	—
0806 10 99	— — — I perioden 15. juli til 31. oktober . . . . .	22 (1)	—	—
0806 20	— Tørrede:			
	— — I pakninger af nettovægt 2 kg og derunder:			
0806 20 11	— — — Korender . . . . .	9 (1)	3	—

(1) Under visse forudsætninger skal der foruden told opkræves en udligningsafgift.

(2) Henførelse under denne underposition sker på betingelser fastsat i henhold til relevante fællesskabsbestemmelser.

KN-kode	Varebeskrivelse	Toldsats		Supplerende enhed
		autonom (%) eller importafgift (AGR)	bundet (%)	
1	2	3	4	5
0806 20 19	— — — Andre varer . . . . .	9 (1)	3	—
	— — I andre tilfælde:			
0806 20 91	— — — Korender . . . . .	9 (1)	3	—
0806 20 99	— — — Andre varer . . . . .	9 (1)	3	—
0807	<b>Meloner (herunder vandmeloner) og melontræsfrugter (papaya), friske:</b>			
0807 10	— Meloner (herunder vandmeloner):			
0807 10 10	— — Vandmeloner . . . . .	11	—	—
0807 10 90	— — Andre meloner . . . . .	11	—	—
0807 20 00	— Melontræsfrugter (papaya) . . . . .	12 (2)	6	—
0808	<b>Æbler, pærer og kvæder, friske:</b>			
0808 10	— Æbler:			
0808 10 10	— — Æbler i løs afladning, til fremstilling af æblecider eller æblesaft, i perioden 16. september til 15. december . . . . .	10 MIN 0,5 Ecu/ 100 kg/net	9 MIN 0,45 Ecu/ 100 kg/net	—
	— — I andre tilfælde:			
0808 10 91	— — — I perioden 1. august til 31. december . . . . .	14 MIN 2,4 Ecu/ 100 kg/net (1)	14 MIN 2,4 Ecu/ 100 kg/net	—
0808 10 93	— — — I perioden 1. januar til 31. marts . . . . .	10 MIN 2,3 Ecu/ 100 kg/net (1)	8 MIN 2,3 Ecu/ 100 kg/net	—
0808 10 99	— — — I perioden 1. april til 31. juli . . . . .	8 MIN 1,4 Ecu/ 100 kg/net (1)	6 MIN 1,4 Ecu/ 100 kg/net	—
0808 20	— Pærer og kvæder:			
	— — Pærer:			
0808 20 10	— — — Pærer i løs afladning, til fremstilling af pærecider eller pæresaft, i perioden 1. august til 31. december . . . . .	13 MIN 2 Ecu/ 100 kg/net	9 MIN 0,45 Ecu/ 100 kg/net	—
	— — — I andre tilfælde:			
0808 20 31	— — — — I perioden 1. januar til 31. marts . . . . .	10 MIN 1,5 Ecu/ 100 kg/net (1)	10 MIN 1,5 Ecu/ 100 kg/net	—
0808 20 33	— — — — I perioden 1. april til 15. juli . . . . .	10 MIN 2 Ecu/ 100 kg/net (1)	5 MIN 2 Ecu/ 100 kg/net	—
0808 20 35	— — — — I perioden 16. juli til 31. juli . . . . .	10 MIN 1,5 Ecu/ 100 kg/net (1)	10 MIN 1,5 Ecu/ 100 kg/net	—
0808 20 39	— — — — I perioden 1. august til 31. december . . . . .	13 MIN 2 Ecu/ 100 kg/net (1)	13 MIN 2 Ecu/ 100 kg/net	—

(1) Under visse forudsætninger skal der foruden told opkræves en udligningsafgift.

(2) Denne todsats er indtil videre nedsat til 3 % (suspension).

KN-kode	Varebeskrivelse	Toldsats		Supplerende enhed
		autonom (%) eller importafgift (AGR)	bundet (%)	
1	2	3	4	5
0808 20 90	-- Kvæder . . . . .	9	—	—
0809	<b>Abrikoser, kirsebær, ferskner (herunder nektariner), blommer og slåen, friske:</b>			
0809 10 00	-- Abrikoser . . . . .	25	—	—
0809 20	-- Kirsebær:			
0809 20 10	-- I perioden 1. maj til 15. juli . . . . .	15 MIN 3 Ecu/ 100 kg/net <sup>(1)</sup>	—	—
0809 20 90	-- I perioden 16. juli til 30. april . . . . .	15 <sup>(1)</sup>	15	—
0809 30 00	-- Ferskner, herunder nektariner . . . . .	22 <sup>(1)</sup>	—	—
0809 40	-- Blommer og slåen:			
	-- Blommer:			
0809 40 11	-- I perioden 1. juli til 30. september . . . . .	15 MIN 3 Ecu/ 100 kg/net <sup>(1)</sup>	—	—
0809 40 19	-- I perioden 1. oktober til 30. juni . . . . .	10 <sup>(1)</sup>	8	—
0809 40 90	-- Slåen . . . . .	15	—	—
0810	<b>Andre frugter, friske:</b>			
0810 10	-- Jordbær:			
0810 10 10	-- I perioden 1. maj til 31. juli . . . . .	16 MIN 3 Ecu/ 100 kg/net	—	—
0810 10 90	-- I perioden 1. august til 30. april . . . . .	16	14	—
0810 20	-- Hindbær, brombær, morbær og loganbær:			
0810 20 10	-- Hindbær . . . . .	12	11	—
0810 20 90	-- Andre varer . . . . .	12	—	—
0810 30	-- Ribs, solbær og stikkelsbær:			
0810 30 10	-- Solbær . . . . .	12	11	—
0810 30 30	-- Røde ribs . . . . .	12	11	—
0810 30 90	-- Andre varer . . . . .	12	—	—
0810 40	-- Tranebær, blåbær og andre frugter af slægten Vaccinium:			
0810 40 10	-- Tyttebær (frugter af arten Vaccinium vitis idaea) . . . . .	9	fri	—
0810 40 30	-- Frugter af arten Vaccinium myrtillus . . . . .	9	4	—
0810 40 50	-- Frugter af arterne Vaccinium macrocarpon og Vaccinium corymbosum	12	4	—
0810 40 90	-- Andre varer . . . . .	12	—	—
0810 90	-- Andre varer:			
0810 90 10	-- Kiwi (Actinidia chinensis Planch.) . . . . .	11	—	—
0810 90 90	-- Andre varer . . . . .	11	—	—

(1) Under visse forudsætninger skal der foruden told opkræves en udligningsafgift.

KN-kode	Varebeskrivelse	Toldsats		Supplerende enhed
		autonom (%) eller importafgift (AGR)	bundet (%)	
1	2	3	4	5
<b>0811</b>	<b>Frugter og nødder, også kogte i vand eller dampkogte, frosne, også tilsat sukker eller andre sødemidler:</b>			
<b>0811 10</b>	– <b>Jordbær:</b>			
	– – Tilsat sukker eller andet sødemiddel:			
<b>0811 10 11</b>	– – – Med indhold af sukker på over 13 vægtprocent . . . . .	26 + AGR	26 + AD S/Z	—
<b>0811 10 19</b>	– – – I andre tilfælde . . . . .	26	26	—
<b>0811 10 90</b>	– – Andre varer . . . . .	20	18	—
<b>0811 20</b>	– <b>Hindbær, brombær, morbær, loganbær, ribs, solbær og stikkelsbær:</b>			
	– – Tilsat sukker eller andet sødemiddel:			
<b>0811 20 11</b>	– – – Med indhold af sukker på over 13 vægtprocent . . . . .	26 + AGR	26 + AD S/Z	—
<b>0811 20 19</b>	– – – I andre tilfælde . . . . .	26	26	—
	– – Andre varer:			
<b>0811 20 31</b>	– – – Hindbær . . . . .	20	18	—
<b>0811 20 39</b>	– – – Solbær . . . . .	20	18	—
<b>0811 20 51</b>	– – – Røde ribs . . . . .	20	15	—
<b>0811 20 59</b>	– – – Brombær og morbær . . . . .	20	15	—
<b>0811 20 90</b>	– – – Andre varer . . . . .	20	18	—
<b>0811 90</b>	– <b>Andre varer:</b>			
	– – Tilsat sukker eller andet sødemiddel:			
<b>0811 90 10</b>	– – – Med indhold af sukker på over 13 vægtprocent . . . . .	26 + AGR	26 + AD S/Z	—
<b>0811 90 30</b>	– – – I andre tilfælde . . . . .	26	26	—
	– – I andre tilfælde:			
<b>0811 90 50</b>	– – – Frugter af arten <i>Vaccinium myrtillus</i> . . . . .	20	15	—
<b>0811 90 70</b>	– – – Frugter af arterne <i>Vaccinium myrtilloides</i> og <i>Vaccinium angustifolium</i> . . . . .	20	4	—
<b>0811 90 90</b>	– – – Andre varer . . . . .	20	18	—
<b>0812</b>	<b>Frugter og nødder, foreløbigt konserverede (f. eks. med svovldioxidgas eller i saltlage, svovlsyringvand eller andre konserverende opløsninger), men ikke tilberedte til umiddelbar fortæring:</b>			
<b>0812 10 00</b>	– Kirsebær . . . . .	11	—	—
<b>0812 20 00</b>	– Jordbær . . . . .	11	—	—
<b>0812 90</b>	– <b>Andre varer:</b>			
<b>0812 90 10</b>	– – Abrikoser . . . . .	16	—	—
<b>0812 90 20</b>	– – Appelsiner og pomeranser . . . . .	16	—	—
<b>0812 90 30</b>	– – Melontræsfrugter (papaya) . . . . .	11	5,5	—
<b>0812 90 40</b>	– – Frugter af arten <i>Vaccinium myrtillus</i> . . . . .	11	8	—
<b>0812 90 50</b>	– – Solbær . . . . .	11	—	—
<b>0812 90 60</b>	– – Hindbær . . . . .	11	—	—
<b>0812 90 90</b>	– – Andre varer . . . . .	11	—	—



KN-kode	Varebeskrivelse	Toldsats		Supplerende enhed
		autonom (%) eller importafgift (AGR)	bundet (%)	
1	2	3	4	5
<b>0813</b>	<b>Frugter, tørrede, der ikke henhører under pos. 0801 til 0806; blandinger af nødder eller tørrede frugter henhørende under dette kapitel:</b>			
0813 10 00	— Abrikoser . . . . .	9	7	—
0813 20 00	— Svesker . . . . .	18	12	—
0813 30 00	— Æbler . . . . .	10	8	—
0813 40	— Andre frugter:			
0813 40 10	— — Ferskner, herunder blodferskner og nektariner . . . . .	9	7	—
0813 40 30	— — Pærer . . . . .	10	8	—
0813 40 50	— — Melontræsfrugter (papaya) . . . . .	3	4	—
0813 40 90	— — Andre varer . . . . .	8	6	—
0813 50	— Blandinger af nødder eller tørrede frugter henhørende under dette kapitel:			
	— — Blandet tørret frugt, undtagen frugt henhørende under pos. 0801 til 0806:			
0813 50 11	— — — Uden indhold af svesker . . . . .	9	8	—
0813 50 19	— — — Med indhold af svesker . . . . .	12	12	—
0813 50 30	— — Blandinger udelukkende af tørret frugt henhørende under pos. 0801 og 0802 . . . . .	8	8	—
	— — Andre blandinger:			
0813 50 91	— — — Uden indhold af svesker eller figner . . . . .	10	10	—
0813 50 99	— — — Andre varer . . . . .	12	12	—
0814 00 00	Skaller af citrusfrugter eller meloner (herunder vandmeloner) friske, frosne, tørrede eller foreløbigt konserverede i saltlage, svovlsyrlingvand eller andre konserverende opløsninger . . . . .	2	2	—

## KAPITEL 9

## KAFFE, TE, MATÉ OG KRYDDERIER

## Bestemmelser

1. Blandinger af varer henhørende under pos. 0904 — 0910 tariferes således:

a) blandinger af to eller flere varer henhørende under samme position tariferes i denne position;

b) blandinger af to eller flere varer henhørende under forskellige positioner tariferes i pos. 0910.

Tilsætning af andre stoffer til de varer, der henhører under pos. 0904 — 0910, eller til de ovenfor under punkt a) og b) nævnte blandinger, ændrer ikke disses tarifiering, forudsat de fremkomne blandinger bevarer deres karakter af varer henhørende under disse positioner. I modsat fald tariferes blandingerne ikke i nærværende kapitel; sammensatte smagspræparater tariferes således i pos. 2103.

2. Dette kapitel omfatter ikke kubeber (*Piper cubeba*) samt andre varer henhørende under pos. 1211.

## Supplerende bestemmelse

1. Den toldsats, der skal anvendes på de i ovennævnte bestemmelse 1, punkt a) omhandlede blandinger, er den sats, der gælder for bestanddelen med den højeste sats.

KN-kode	Varebeskrivelse	Toldsats		Supplerende enhed
		autonom (%) eller importafgift (AGR)	bundet (%)	
1	2	3	4	5
<b>0901</b>	<b>Kaffe, rå eller brændt, også koffeinfri; skaller og hinder af kaffe; kaffeerstatning med indhold af kaffe, uanset blandingsforholdet:</b>			
	— Rå kaffe:			
0901 11 00	— — Med koffeinindhold . . . . .	12	5	—
0901 12 00	— — Koffeinfri . . . . .	21	13	—
	— Brændt kaffe:			
0901 21 00	— — Med koffeinindhold . . . . .	25	15	—
0901 22 00	— — Koffeinfri . . . . .	30	18	—
0901 30 00	— Skaller og hinder af kaffe . . . . .	21	13	—
0901 40 00	— Kaffeerstatning med indhold af kaffe . . . . .	30	18	—
<b>0902</b>	<b>Te:</b>			
0902 10 00	— Grøn te (ikke fermenteret), i pakninger af nettovægt 3 kg og derunder . . .	23	5	—
0902 20 00	— Anden grøn te (ikke fermenteret) . . . . .	10,8	fri	—
0902 30 00	— Sort te (fermenteret) og delvis fermenteret te, i pakninger af nettovægt 3 kg og derunder . . . . .	23	5	—
0902 40 00	— Anden sort te (fermenteret) og anden delvis fermenteret te . . . . .	10,8	fri	—

KN-kode	Varebeskrivelse	Toldsats		Supplerende enhed
		autonom (%) eller importafgift (AGR)	bundet (%)	
1	2	3	4	5
0903 00 00	Maté . . . . .	25	fri	—
0904	<b>Peber af slægten Piper; krydderier af slægterne Capsicum eller Pimenta, tørrede, knuste eller formalede:</b>			
	— Peber:			
0904 11	— — Ikke knust eller formalet:			
0904 11 10	— — — Til industriel fremstilling af flygtige vegetabiliske olier eller resinoider <sup>(1)</sup> . . . . .	fri	fri	—
0904 11 90	— — — I andre tilfælde . . . . .	10	10	—
0904 12 00	— — Knust eller formalet . . . . .	25	12,5	—
0904 20	— Krydderier af slægterne Capsicum eller Pimenta, tørrede, knuste eller formalede:			
	— — Ikke knust eller formalet:			
0904 20 10	— — — Sød peber . . . . .	16	12	—
	— — — Andre varer:			
0904 20 31	— — — — Krydderier af slægten Capsicum bestemt til fremstilling af capsi- cin eller alkoholholdige oleoresiner af Capsicum <sup>(1)</sup> . . . . .	fri	fri	—
0904 20 35	— — — — Til industriel fremstilling af flygtige vegetabiliske olier eller resinoider <sup>(1)</sup> . . . . .	fri	fri	—
0904 20 39	— — — — I andre tilfælde . . . . .	20	10	—
0904 20 90	— — Knust eller formalet . . . . .	25	12	—
0905 00 00	Vanille . . . . .	11,5	11,5	—
0906	<b>Kanel og kanelblomster:</b>			
0906 10 00	— Ikke knust eller formalet . . . . .	20	8	—
0906 20 00	— Knust eller formalet . . . . .	20	8	—
0907 00 00	<b>Kryddernelliker, modernelliker og nellikestilke . . . . .</b>	15	15	—
0908	<b>Muskatnød, muskatblomme og kardemomme:</b>			
0908 10	— Muskatnød:			
0908 10 10	— — Ikke knust eller formalet, til industriel fremstilling af flygtige vegeta- bilske olier eller resinoider <sup>(1)</sup> . . . . .	fri	fri	—
0908 10 90	— — I andre tilfælde . . . . .	15	10	—
0908 20	— Muskatblomme:			
0908 20 10	— — Ikke knust eller formalet . . . . .	20	fri	—
0908 20 90	— — Knust eller formalet . . . . .	25	8	—
0908 30 00	— Kardemomme . . . . .	20	fri	—
0909	<b>Anis, stjerneanis, fennikel, koriander, spidskommen, kommen og ene- bær:</b>			
0909 10	— Anis og stjerneanis:			
0909 10 10	— — Anis . . . . .	5	10	—
0909 10 90	— — Stjerneanis . . . . .	23	—	—

(1) Henførsel under denne underposition sker på betingelser fastsat i henhold til relevante fællesskabsbestemmelser.

KN-kode	Varebeskrivelse	Toldsats		Supplerende enhed
		autonom (%) eller importafgift (AGR)	bundet (%)	
1	2	3	4	5
0909 20 00	— Koriander . . . . .	5	fri	—
0909 30	— Spidskommen:			
	— — Ikke knust eller formalet:			
0909 30 11	— — — Til industriel fremstilling af flygtige vegetabiliske olier eller resinoider (1) . . . . .	fri	—	—
0909 30 19	— — — I andre tilfælde . . . . .	5	—	—
0909 30 90	— — Knust eller formalet . . . . .	10	10	—
0909 40	— Kommen:			
	— — Ikke knust eller formalet:			
0909 40 11	— — — Til industriel fremstilling af flygtige vegetabiliske olier eller resinoider (1) . . . . .	fri	—	—
0909 40 19	— — — I andre tilfælde . . . . .	5	—	—
0909 40 90	— — Knust eller formalet . . . . .	10	10	—
0909 50	— Fennikel og enebær:			
	— — Ikke knust eller formalet:			
0909 50 11	— — — Til industriel fremstilling af flygtige vegetabiliske olier eller resinoider (1) . . . . .	fri	—	—
0909 50 19	— — — I andre tilfælde . . . . .	5	—	—
0909 50 90	— — Knust eller formalet . . . . .	10	10	—
0910	<b>Ingefær, safran, gurkemeje, timian, laurbærblade, karry og andre krydderier:</b>			
0910 10 00	— Ingefær . . . . .	fri	(2)	—
0910 20	— Safran:			
0910 20 10	— — Ikke knust eller formalet . . . . .	16	—	—
0910 20 90	— — Knust eller formalet . . . . .	19	—	—
0910 30 00	— Gurkemeje . . . . .	fri	fri	—
0910 40	— Timian; laurbærblade:			
	— — Timian:			
	— — — Ikke knust eller formalet:			
0910 40 11	— — — — Vild timian ( <i>Thymus serpyllum</i> ) . . . . .	fri	—	—
0910 40 13	— — — — Andre varer . . . . .	14	—	—
0910 40 19	— — — Knust eller formalet . . . . .	17	—	—
0910 40 90	— — Laurbærblade . . . . .	14	—	—
0910 50 00	— Karry . . . . .	25	fri	—
	— Andre krydderier:			
0910 91	— — Blandinger som nævnt i bestemmelse 1, punkt b), til dette kapitel:			
0910 91 10	— — — Ikke knust eller formalet . . . . .	20	20	—
0910 91 90	— — — Knust eller formalet . . . . .	25	25	—
0910 99	— — Andre varer:			
0910 99 10	— — — Bukkehornsfør . . . . .	fri	fri	—

(1) Henførelse under denne underposition sker på betingelser fastsat i henhold til relevante fællesskabsbestemmelser.

(2) Se bilag.

KN-kode	Varebeskrivelse	Toldsats		Supplerende enhed
		autonom (%) eller importafgift (AGR)	bundet (%)	
1	2	3	4	5
	— — — Andre varer:			
<b>0910 99 91</b>	— — — — Ikke knust eller formalet . . . . .	20	20	—
<b>0910 99 99</b>	— — — — Knust eller formalet . . . . .	25	25	—

## KAPITEL 10

## KORN

## Bestemmelser

1. a) Varer nævnt i dette kapitels positioner henføres kun under de pågældende positioner, såfremt de foreligger som kerner, også på aks eller strå;
  - b) dette kapitel omfatter kun korn, som hverken er afskallet eller bearbejdet på anden måde. Til pos. 1006 henføres dog afskallet, sleben, poleret, glaseret og skoldet (parboiled) ris samt brudris.
2. Pos. 1005 omfatter ikke sukkermajs (kapitel 7).

## Underpositionsbestemmelse

1. Hård hvede er hvede af arten *Triticum durum* og hybridarter fra arts-krydsning af *Triticum durum* indeholdende samme kromosomantal (28).

## Supplerende bestemmelser

1. a) Som »rundkornet ris« (pos. 1006 10 21, 1006 10 92, 1006 20 11, 1006 20 92, 1006 30 21, 1006 30 42, 1006 30 61 og 1006 30 92) anses ris, hvis korn har en længde af 5,2 mm og derunder, medens forholdet mellem kornets længde og bredde er under 2;
- b) som »middelkornet ris« (pos. 1006 10 23, 1006 10 94, 1006 20 13, 1006 20 94, 1006 30 23, 1006 30 44, 1006 30 63 og 1006 30 94) anses ris, hvis korn har en længde over 5,2 mm og højst 6,0 mm, og forholdet mellem kornets længde og bredde er under 3;
- c) som »langkornet ris« (pos. 1006 10 25, 1006 10 27, 1006 10 96, 1006 10 98, 1006 20 15, 1006 20 17, 1006 20 96, 1006 20 98, 1006 30 25, 1006 30 27, 1006 30 46, 1006 30 48, 1006 30 65, 1006 30 67, 1006 30 96 og 1006 30 98) anses ris, hvis korn har en længde over 6,0 mm;
- d) som »uafskallet ris« (pos. 1006 10, 21, 1006 10 23, 1006 10 25, 1006 10 27, 1006 10 92, 1006 10 94, 1006 10 96 og 1006 10 98) anses ris med skaller, tærsket;
- e) som »afskallet ris« (hinderis) (pos. 1006 20 11, 1006 20 13, 1006 20 15, 1006 20 17, 1006 20 92, 1006 20 94, 1006 20 96 og 1006 20 98) anses ris, hvorfra kun skallerne er fjernet. Herunder hører ris, der er kendt under handelsbetegnelserne »brown rice«, »cargo rice«, »loonzain rice« og »rizo sbramato«;
- f) som »delvis sleben ris« (pos. 1006 30 21, 1006 30 23, 1006 30 25, 1006 30 27, 1006 30 42, 1006 30 44, 1006 30 46 og 1006 30 48) anses ris, hvorfra skallerne, en del af kimen og alle eller en del af de ydre sølvhinder, men ikke de indre sølvhinder, er fjernet;
- g) som »sleben ris« (pos. 1006 30 61, 1006 30 63, 1006 30 65, 1006 30 67, 1006 30 92, 1006 30 94, 1006 30 96 og 1006 30 98) anses ris, hvorfra skallerne, de ydre og indre sølvhinder og kimen — for middel- og langkornet ris fuldstændigt og for rundkornet ris i hvert fald delvis — er fjernet, hvorved dog indtil 10 % af kornene kan have hvide længderiller;
- h) som »brudris« (pos. 1006 40) anses knuste korn, hvis længde er tre fjerdedele og derunder af hele korns gennemsnitlige længde.

## 2. Importafgifter for kornblandinger:

A. For blandinger af to af de under pos. 1001 — 1005 samt 1007 og 1008 hørende kornsorter anvendes den afgiftssats:

- a) der gælder for den vægtmæssigt overvejende bestanddel, såfremt denne bestanddel udgør mindst 90 pct. af blandingens totalvægt,  
 b) der gælder for bestanddelen med den højeste afgiftssats, såfremt ingen af bestanddelene udgør mindst 90 pct. af blandingens totalvægt.

B. For blandinger af mere end to af de under pos. 1001 — 1005 samt 1007 og 1008 hørende kornsorter, i hvilke flere af kornsorterne hver for sig udgør over 10 pct. af totalvægten, anvendes den højeste af de afgiftssatser, der gælder for disse kornsorter selv om denne sats er den samme for flere af disse kornsorter. Såfremt kun en kornsort udgør mere end 10 pct. af totalvægten, anvendes den afgiftssats, der gælder for den pågældende kornsort.

C. For blandinger af de under pos. 1001 — 1005 samt 1007 og 1008 hørende kornsorter, der ikke skal behandles efter de forannævnte bestemmelser, anvendes den højeste af de afgiftssatser, der gælder for de kornsorter, der er indeholdt i blandingen, selv om denne sats er den samme for flere af disse kornsorter.

D. For blandinger, der består af en eller flere af de under pos. 1001 — 1005 samt 1007 og 1008 hørende kornsorter og af en eller flere af de under pos. 1006 10 21, 1006 10 23, 1006 10 25, 1006 10 27, 1006 10 92, 1006 10 94, 1006 10 96, 1006 10 98, 1006 20, 1006 30 og 1006 40 hørende varer, anvendes den afgiftssats, der gælder for bestanddelen med den højeste afgiftssats.

E. For blandinger, der enten består af ris under pos. 1006 10 21, 1006 10 23, 1006 10 25, 1006 10 27, 1006 10 92, 1006 10 94, 1006 10 96, 1006 10 98, 1006 20 og 1006 30 af forskellige grupper eller bearbejdningsgrader eller af rissorter hørende under en eller flere grupper, resp. af forskellige bearbejdningsgrader, og brudris, anvendes den afgiftssats:

- a) der gælder for den vægtmæssigt overvejende bestanddel, såfremt denne bestanddel udgør mindst 90 pct. af blandingens totalvægt,  
 b) der gælder for bestanddelen med den højeste afgiftssats, såfremt ingen af bestanddelene udgør mindst 90 pct. af blandingens totalvægt.

F. I tilfælde hvor forannævnte regler til bestemmelse af afgiftssatsen ikke kan anvendes, beregnes importafgiften for blandingerne med den afgiftssats, der gælder for den position, hvorunder blandingerne tariferes.

KN-kode	Varebeskrivelse	Toldsats		Supplerende enhed
		autonom (%) eller importafgift (AGR)	bundet (%)	
1	2	3	4	5
<b>1001</b>	<b>Hvede og blandsæd af hvede og rug:</b>			
<b>1001 10</b>	— Hård hvede:			
<b>1001 10 10</b>	— — Til udsæd . . . . .	20 (AGR)	—	—
<b>1001 10 90</b>	— — I andre tilfælde . . . . .	20 (AGR)	—	—
<b>1001 90</b>	— Andre varer:			
<b>1001 90 10</b>	— — Spelt til udsæd <sup>(1)</sup> . . . . .	20	—	—
	— — Anden spelt, blød hvede og blandsæd af hvede og rug:			
<b>1001 90 91</b>	— — — Blød hvede og blandsæd af hvede og rug, til udsæd . . . . .	20 (AGR)	—	—
<b>1001 90 99</b>	— — — I andre tilfælde . . . . .	20 (AGR)	—	—

(<sup>1</sup>) Henførelse under denne underposition sker på betingelser fastsat i henhold til relevante fællesskabsbestemmelser.

KN-kode	Varebeskrivelse	Toldsats		Supplerende enhed
		autonom (%) eller importafgift (AGR)	bundet (%)	
1	2	3	4	5
1002 00 00	Rug . . . . .	16 (AGR)	—	—
1003 00	<b>Byg:</b>			
1003 00 10	— Til udsæd . . . . .	13 (AGR)	—	—
1003 00 90	— I andre tilfælde . . . . .	13 (AGR)	—	—
1004 00	<b>Havre:</b>			
1004 00 10	— Til udsæd . . . . .	13 (AGR)	—	—
1004 00 90	— I andre tilfælde . . . . .	13 (AGR)	—	—
1005	<b>Majs:</b>			
1005 10	— Til udsæd:			
	— — Hybridmajs (1):			
1005 10 11	— — — Dobbelthybrider og »Top Cross«-hybrider . . . . .	fri (2)	4	—
1005 10 13	— — — Trihybrider . . . . .	fri (2)	4	—
1005 10 15	— — — Enkelthybrider . . . . .	fri (2)	4	—
1005 10 19	— — — Andre varer . . . . .	fri (2)	4	—
1005 10 90	— — Andre varer . . . . .	9 (AGR)	—	—
1005 90 00	— I andre tilfælde . . . . .	9 (AGR)	—	—
1006	<b>Ris:</b>			
1006 10	— Uafskallet ris:			
1006 10 10	— — Til udsæd (1) . . . . .	12	—	—
	— — Andre varer:			
	— — — Skoldet:			
★ 1006 10 21	— — — — Rundkornet . . . . .	12 (AGR)	—	—
★ 1006 10 23	— — — — Middelkornet . . . . .	12 (AGR)	—	—
	— — — — Langkornet:			
★ 1006 10 25	— — — — — Med et forhold mellem kornets længde og bredde på over 2, men under 3 . . . . .	12 (AGR)	—	—
★ 1006 10 27	— — — — — Med et forhold mellem kornets længde og bredde på mindst 3 . . . . .	12 (AGR)	—	—
	— — — — Andre varer:			
★ 1006 10 92	— — — — — Rundkornet . . . . .	12 (AGR)	—	—
★ 1006 10 94	— — — — — Middelkornet . . . . .	12 (AGR)	—	—
	— — — — — Langkornet:			
★ 1006 10 96	— — — — — Med et forhold mellem kornets længde og bredde på over 2, men under 3 . . . . .	12 (AGR)	—	—
★ 1006 10 98	— — — — — Med et forhold mellem kornets længde og bredde på mindst 3 . . . . .	12 (AGR)	—	—

(1) Henførelse under denne underposition sker på betingelser fastsat i henhold til relevante fællesskabsbestemmelser.

(2) Under visse forudsætninger skal der foruden told opkræves en udligningsafgift.



KN-kode	Varebeskrivelse	Toldsats		Supplerende enhed
		autonom (%) eller importafgift (AGR)	bundet (%)	
1	2	3	4	5
1006 20	– Afskallet ris (hinderis):			
	– – Skoldet:			
★ 1006 20 11	– – – Rundkornet . . . . .	12 (AGR)	—	—
★ 1006 20 13	– – – Middelkornet . . . . .	12 (AGR)	—	—
	– – – Langkornet:			
★ 1006 20 15	– – – – Med et forhold mellem kornets længde og bredde på over 2, men under 3 . . . . .	12 (AGR)	—	—
★ 1006 20 17	– – – – Med et forhold mellem kornets længde og bredde på mindst 3 . . . . .	12 (AGR)	—	—
	– – Andre varer:			
★ 1006 20 92	– – – Rundkornet . . . . .	12 (AGR)	—	—
★ 1006 20 94	– – – Middelkornet . . . . .	12 (AGR)	—	—
	– – – Langkornet:			
★ 1006 20 96	– – – – Med et forhold mellem kornets længde og bredde på over 2, men under 3 . . . . .	12 (AGR)	—	—
★ 1006 20 98	– – – – Med et forhold mellem kornets længde og bredde på mindst 3 . . . . .	12 (AGR)	—	—
1006 30	– Delvis sleben eller sleben ris, også poleret eller glaseret:			
	– – Delvis sleben ris:			
	– – – Skoldet:			
★ 1006 30 21	– – – – Rundkornet . . . . .	16 (AGR)	—	—
★ 1006 30 23	– – – – Middelkornet . . . . .	16 (AGR)	—	—
	– – – – Langkornet:			
★ 1006 30 25	– – – – – Med et forhold mellem kornets længde og bredde på over 2, men under 3 . . . . .	16 (AGR)	—	—
★ 1006 30 27	– – – – – Med et forhold mellem kornets længde og bredde på mindst 3 . . . . .	16 (AGR)	—	—
	– – – Andre varer:			
★ 1006 30 42	– – – – Rundkornet . . . . .	16 (AGR)	—	—
★ 1006 30 44	– – – – Middelkornet . . . . .	16 (AGR)	—	—
	– – – – Langkornet:			
★ 1006 30 46	– – – – – Med et forhold mellem kornets længde og bredde på over 2, men under 3 . . . . .	16 (AGR)	—	—
★ 1006 30 48	– – – – – Med et forhold mellem kornets længde og bredde på mindst 3 . . . . .	16 (AGR)	—	—
	– – Sleben ris:			
	– – – Skoldet:			
★ 1006 30 61	– – – – Rundkornet . . . . .	16 (AGR)	—	—
★ 1006 30 63	– – – – Middelkornet . . . . .	16 (AGR)	—	—
	– – – – Langkornet:			
★ 1006 30 65	– – – – – Med et forhold mellem kornets længde og bredde på over 2, men under 3 . . . . .	16 (AGR)	—	—
★ 1006 30 67	– – – – – Med et forhold mellem kornets længde og bredde på mindst 3 . . . . .	16 (AGR)	—	—
	– – – Andre varer:			
★ 1006 30 92	– – – – Rundkornet . . . . .	16 (AGR)	—	—

KN-kode	Varebeskrivelse	Toldsats		Supplerende enhed
		autonom (%) eller importafgift (AGR)	bundet (%)	
1	2	3	4	5
★ 1006 30 94	— — — — Middelkornet . . . . .	16 (AGR)	—	—
	— — — — Langkornet:			
★ 1006 30 96	— — — — Med et forhold mellem kornets længde og bredde på over 2, men under 3 . . . . .	16 (AGR)	—	—
★ 1006 30 98	— — — — Med et forhold mellem kornets længde og bredde på mindst 3 . . . . .	16 (AGR)	—	—
1006 40 00	— Brudris . . . . .	16 (AGR)	—	—
1007 00	<b>Sorghum:</b>			
1007 00 10	— Hybridsorghum, til udsæd <sup>(1)</sup> . . . . .	10	—	—
1007 00 90	— I andre tilfælde . . . . .	8 (AGR)	—	—
1008	<b>Boghvede, hirse og kanariefrø; andre kornsorter:</b>			
1008 10 00	— Boghvede . . . . .	10 (AGR)	—	—
1008 20 00	— Hirse . . . . .	8 (AGR)	—	—
1008 30 00	— Kanariefrø . . . . .	8 (AGR)	—	—
1008 90	— Andre kornsorter:			
1008 90 10	— — Triticale . . . . .	8 (AGR)	—	—
1008 90 90	— — Andre varer . . . . .	8 (AGR)	—	—

(<sup>1</sup>) Henførelse under denne underposition sker på betingelser fastsat i henhold til relevante fællesskabsbestemmelser.

## KAPITEL 11

## MØLLERIPRODUKTER; MALT; STIVELSE; INULIN; HVEDEGLUTEN

## Bestemmelser

## 1. Dette kapitel omfatter ikke:

- a) brændt malt, der fremtræder som kaffeerstatning (pos. 0901 eller 2101);
- b) tilberedt mel og stivelse henhørende under pos. 1901;
- c) cornflakes og andre varer henhørende under pos. 1904;
- d) grøntsager, tilberedt eller konserveret, henhørende under pos. 2001, 2004 eller 2005;
- e) lægemidler og andre varer henhørende under kapitel 30;
- f) stivelse, der har karakter af parfumer, kosmetik og toiletmidler henhørende under kapitel 33.

## 2. A. Mølleriprodukter af de kornsorter, der er anført i nedenstående skema, henhører under dette kapitel, såfremt de — beregnet på grundlag af tørsubstansen — har:

- a) et stivelsesindhold (bestemt ved Ewers modificerede polarimetriske metode), der overstiger de i kolonne 2 anførte vægtprocenter; og
- b) et askeindhold (efter fradrag for eventuelle tilsatte mineralske stoffer) der ikke overstiger de i kolonne 3 anførte vægtprocenter.

I alle andre tilfælde tariferes de nævnte varer i pos. 2302.

*Kim af korn, hele, valset, i flager eller formalet, henhører altid under pos. 1104.*

## B. Produkter, der i henhold til ovennævnte bestemmelser henhører under dette kapitel, tariferes i pos. 1101 eller 1102, såfremt den mængde af varen, som passerer gennem en sigte af vævet metalduge med en maskestørrelse som anført i kolonne 4 eller 5, udgør mindst den vægtprocent, som er angivet for den pågældende kornsort.

I alle andre tilfælde tariferes de nævnte varer i pos. 1103 eller 1104.

Kornsort	Stivelsesindhold	Askeindhold	Mængde, der passerer gennem en sigte med en maskestørrelse på	
			315 mikrometer (mikron)	500 mikrometer (mikron)
(1)	(2)	(3)	(4)	(5)
Hvede og rug	45 %	2,5 %	80 %	—
Byg	45 %	3 %	80 %	—
Havre	45 %	5 %	80 %	—
Majs og sorghum	45 %	2 %	—	90 %
Ris	45 %	1,6 %	80 %	—
Boghvede	45 %	4 %	80 %	—
Andre kornsorter	45 %	2 %	50 %	—

3. Som »gryn« og »groft mel« i pos. 1103 anses varer, der er fremstillet ved formaling af korn, og som opfylder følgende betingelser:

- a) for varer af majs skal mindst 95 vægtprocent af varen kunne passere gennem en sigte af vævet metaldug med en maskestørrelse på 2 mm;
- b) for varer af andre kornsorter skal mindst 95 vægtprocent af varen kunne passere gennem en sigte af vævet metaldug med en maskestørrelse på 1,25 mm.

#### Supplerende bestemmelse

1. I overensstemmelse med forordning (EØF) nr. 3324/80 beregnes importafgiften for blandinger henhørende under dette kapitel således:

- a) for blandinger, hvori en af bestanddelene udgør over 90 vægtprocent, anvendes satsen for denne bestanddel;
- b) for øvrige blandinger beregnes afgiften efter den bestanddel, som har den højeste sats.

KN-kode	Varebeskrivelse	Toldsats		Supplerende enhed
		autonom (%) eller importafgift (AGR)	bundet (%)	
1	2	3	4	5
1101 00 00	Hvedemel og mel af blandsæd af hvede og rug . . . . .	30 (AGR) <sup>(1)</sup>	—	—
1102	<b>Mel af korn, undtagen hvedemel og mel af blandsæd af hvede og rug:</b>			
1102 10 00	— Rugmel . . . . .	8 (AGR)	—	—
1102 20	— Majs mel:			
1102 20 10	— — Med fedtindhold på 1,5 vægtprocent og derunder . . . . .	8 (AGR)	—	—
1102 20 90	— — I andre tilfælde . . . . .	8 (AGR)	—	—
1102 30 00	— Rismel . . . . .	14 (AGR)	—	—
1102 90	— Andre varer:			
1102 90 10	— — Bygmel . . . . .	8 (AGR)	—	—
1102 90 30	— — Havremel . . . . .	8 (AGR)	—	—
1102 90 90	— — Andre varer . . . . .	8 (AGR)	—	—
1103	<b>Gryn og groft mel samt pellets af korn:</b>			
	— Gryn og groft mel:			
1103 11	— — Af hvede:			
1103 11 10	— — — Af hård hvede . . . . .	30 (AGR)	—	—
1103 11 90	— — — Af blød hvede og blandsæd af hvede og rug . . . . .	30 (AGR)	—	—
1103 12 00	— — Af havre . . . . .	23 (AGR)	—	—
1103 13	— — Af majs:			
	— — — Med fedtindhold på 1,5 vægtprocent og derunder:			
1103 13 11	— — — — Til brug i bryggerier <sup>(2)</sup> . . . . .	23 (AGR)	—	—
1103 13 19	— — — — I andre tilfælde . . . . .	23 (AGR)	—	—

<sup>(1)</sup> Den autonome toldsats for mel af blandsæd af hvede og rug er 13 %.

<sup>(2)</sup> Henførelse under denne underposition sker på betingelser fastsat i henhold til relevante fællesskabsbestemmelser.

KN-kode	Varebeskrivelse	Toldsats		Supplerende enhed
		autonom (%) eller importafgift (AGR)	bundet (%)	
1	2	3	4	5
1103 13 90	— — — I andre tilfælde . . . . .	23 (AGR)	—	—
1103 14 00	— — Af ris . . . . .	23 (AGR)	—	—
1103 19	— — Af andre kornsorter:			
1103 19 10	— — — Af rug . . . . .	25 (AGR)	—	—
1103 19 30	— — — Af byg . . . . .	23 (AGR)	—	—
1103 19 90	— — — Af andre kornsorter . . . . .	23 (AGR)	—	—
	— Pellets:			
1103 21 00	— — Af hvede . . . . .	30 (AGR)	—	—
1103 29	— — Af andre kornsorter:			
1103 29 10	— — — Af rug . . . . .	25 (AGR)	—	—
1103 29 20	— — — Af byg . . . . .	23 (AGR)	—	—
1103 29 30	— — — Af havre . . . . .	23 (AGR)	—	—
1103 29 40	— — — Af majs . . . . .	23 (AGR)	—	—
1103 29 50	— — — Af ris . . . . .	23 (AGR)	—	—
1103 29 90	— — — Af andre kornsorter . . . . .	23 (AGR)	—	—
1104	<b>Korn, bearbejdet på anden måde (f. eks. afskallet, valset, i flager, afrundet, skåret eller knust), undtagen ris henhørende under pos. 1006; kim af korn, hel, valset, i flager eller formalet:</b>			
	— Korn, valset eller i flager:			
1104 11	— — Af byg:			
1104 11 10	— — — Valset . . . . .	23 (AGR)	—	—
1104 11 90	— — — Flager . . . . .	28 (AGR)	—	—
1104 12	— — Af havre:			
1104 12 10	— — — Valset . . . . .	23 (AGR)	—	—
1104 12 90	— — — Flager . . . . .	28 (AGR)	—	—
1104 19	— — Af andre kornsorter:			
1104 19 10	— — — Af hvede . . . . .	30 (AGR)	—	—
1104 19 30	— — — Af rug . . . . .	25 (AGR)	—	—
1104 19 50	— — — Af majs . . . . .	23 (AGR)	—	—
	— — — I andre tilfælde:			
1104 19 91	— — — — Flager af ris . . . . .	23 (AGR)	—	—
1104 19 99	— — — — Andre varer . . . . .	23 (AGR)	—	—
	— Andet bearbejdet korn (f. eks. afskallet, afrundet, skåret eller knust):			
1104 21	— — Af byg:			
1104 21 10	— — — Kun afskallet . . . . .	23 (AGR)	—	—
1104 21 30	— — — Afskallet og skåret eller knust . . . . .	23 (AGR)	—	—
1104 21 50	— — — Afrundet (perlegryn) . . . . .	23 (AGR)	—	—
1104 21 90	— — — Kun knust . . . . .	23 (AGR)	—	—

KN-kode	Varebeskrivelse	Toldsats		Supplerende enhed
		autonom (%) eller importafgift (AGR)	bundet (%)	
1	2	3	4	5
<b>1104 22</b>	<b>-- Af havre:</b>			
<b>1104 22 10</b>	-- -- Kun afskallet . . . . .	23 (AGR)	—	—
<b>1104 22 30</b>	-- -- Afskallet og skåret eller knust . . . . .	23 (AGR)	—	—
<b>1104 22 50</b>	-- -- Afrundet (perlegryn) . . . . .	23 (AGR)	—	—
<b>1104 22 90</b>	-- -- Kun knust . . . . .	23 (AGR)	—	—
<b>1104 23</b>	<b>-- Af majs:</b>			
<b>1104 23 10</b>	-- -- Afskallet, også skåret eller knust . . . . .	23 (AGR)	—	—
<b>1104 23 30</b>	-- -- Afrundet (perlegryn) . . . . .	23 (AGR)	—	—
<b>1104 23 90</b>	-- -- Kun knust . . . . .	23 (AGR)	—	—
<b>1104 29</b>	<b>-- Af andre kornsorter:</b>			
<b>1104 29 10</b>	-- -- Afskallet, også skåret eller knust . . . . .	25 (AGR)	—	—
<b>1104 29 30</b>	-- -- Afrundet (perlegryn) . . . . .	25 (AGR)	—	—
	-- -- Kun knust:			
<b>1104 29 91</b>	-- -- -- Af hvede . . . . .	30 (AGR)	—	—
<b>1104 29 95</b>	-- -- -- Af rug . . . . .	25 (AGR)	—	—
<b>1104 29 99</b>	-- -- -- Af andre kornsorter . . . . .	23 (AGR)	—	—
<b>1104 30</b>	<b>-- Kim af korn, hel, valset, i flager eller formalet:</b>			
<b>1104 30 10</b>	-- -- Af hvede . . . . .	30 (AGR)	—	—
<b>1104 30 90</b>	-- -- Af andre kornsorter . . . . .	30 (AGR)	—	—
<b>1105</b>	<b>Mel og flager af kartofler:</b>			
<b>1105 10 00</b>	-- Mel . . . . .	19	—	—
<b>1105 20 00</b>	-- Flager . . . . .	19	—	—
<b>1106</b>	<b>Mel af tørrede bælgfrugter henhørende under pos. 0713; mel af marv af sagopalmer eller af rødder eller rodknolde henhørende under pos. 0714; mel og pulver af varer henhørende under kapitel 8:</b>			
<b>1106 10 00</b>	-- Mel af tørrede bælgfrugter henhørende under pos. 0713 . . . . .	12	(1)	—
<b>1106 20</b>	<b>-- Mel af marv af sagopalmer, af rødder eller af rodknolde henhørende under pos. 0714:</b>			
<b>1106 20 10</b>	-- -- Denatureret (2) . . . . .	28 (AGR)	—	—
	-- -- I andre tilfælde:			
<b>1106 20 91</b>	-- -- -- Til fremstilling af stivelse (2) . . . . .	28 (AGR)	—	—
<b>1106 20 99</b>	-- -- -- I andre tilfælde . . . . .	28 (AGR)	—	—
<b>1106 30</b>	<b>-- Mel og pulver af varer henhørende under kapitel 8:</b>			
<b>1106 30 10</b>	-- -- Af bananer . . . . .	17	17	—
<b>1106 30 90</b>	-- -- Af andre varer . . . . .	13	—	—

(1) Se bilag.

(2) Henførelse under denne underposition sker på betingelser fastsat i henhold til relevante fællesskabsbestemmelser.

KN-kode	Varebeskrivelse	Toldsats		Supplerende enhed
		autonom (%) eller importafgift (AGR)	bundet (%)	
1	2	3	4	5
<b>1107</b>	<b>Malt, også brændt:</b>			
<b>1107 10</b>	– Ikke brændt:			
	– – Af hvede:			
<b>1107 10 11</b>	– – – Formalet . . . . .	20 (AGR)	—	—
<b>1107 10 19</b>	– – – I andre tilfælde . . . . .	20 (AGR)	—	—
	– – Af andre kornsorter:			
<b>1107 10 91</b>	– – – Formalet . . . . .	20 (AGR)	—	—
<b>1107 10 99</b>	– – – I andre tilfælde . . . . .	20 (AGR)	—	—
<b>1107 20 00</b>	– Brændt . . . . .	20 (AGR)	—	—
<b>1108</b>	<b>Stivelse; inulin:</b>			
	– Stivelse:			
<b>1108 11 00</b>	– – Hvedestivelse . . . . .	28 (AGR)	—	—
<b>1108 12 00</b>	– – Majsstivelse . . . . .	27 (AGR)	—	—
<b>1108 13 00</b>	– – Kartoffelstivelse . . . . .	25 (AGR)	—	—
<b>1108 14 00</b>	– – Maniokstivelse . . . . .	28 (AGR)	(1) (2)	—
<b>1108 19</b>	– – Anden stivelse:			
<b>1108 19 10</b>	– – – Risstivelse . . . . .	25 (AGR)	—	—
<b>1108 19 90</b>	– – – Anden stivelse . . . . .	28 (AGR)	—	—
<b>1108 20 00</b>	– Inulin . . . . .	30	—	—
<b>1109 00 00</b>	<b>Hvedegluten, også tørret . . . . .</b>	27 (AGR)	—	—

(1) Toldsats på 150 ECU pr. ton inden for rammerne af et årligt toldkontingent på 8 000 tons for maniokstivelse til fremstilling af:

- fødevarer tilberedninger, i pakninger til detailsalg, henhørende under pos. 1901, eller
- tapioka i form af gryn eller perlegryn, i pakninger til detailsalg, henhørende under pos. 1903 00 00.

Henførsel under dette toldkontingent er betinget af vilkår fastsat i henhold til relevante fællesskabsbestemmelser.

(2) Toldsats på 150 ECU pr. ton inden for rammen af et årligt toldkontingent på 2 000 tons for tapioka til fremstilling af lægemidler henhørende under pos. 3003 eller 3004. Henførsel under dette toldkontingent er betinget af vilkår fastsat i henhold til relevante fællesskabsbestemmelser.

## KAPITEL 12

OLIEHOLDIGE FRØ OG FRUGTER; DIVERSE ANDRE FRØ OG FRUGTER;  
PLANTER TIL INDUSTRIEL OG MEDICINSK BRUG; HALM OG FODERPLANTER

## Bestemmelser

1. Under pos. 1207 henhører bl. a. palmenødder og -kerner, bomuldsfrø, ricinusfrø, sesamfrø, sennepsfrø, safflorfrø, valmuefrø og sheafør (karitefrø). Positionen omfatter derimod ikke varer henhørende under pos. 0801 eller 0802, og heller ikke oliven (kapitel 7 eller kapitel 20).
2. Pos. 1208 omfatter ikke kun ikke-affedt mel, men også delvis affedt mel eller mel, der har været affedt og derefter er blevet helt eller delvis genfedtet med dets oprindelige fedtstof. Positionen omfatter derimod ikke restprodukter henhørende under pos. 2304 — 2306.
3. Som »frø til udsæd« under pos. 1209 betragtes roefrø, græsfrø og andet grøntfoderfrø, blomsterfrø, grøntsagsfrø, frø af skovtræer og frugttræer samt frø af vikker (bortset fra frø af arten *Vicia faba*) og lupiner.  
Pos. 1209 omfatter derimod ikke følgende produkter, selv om de anvendes til udsæd:
  - a) bælgfrugter og sukkermajs (kapitel 7);
  - b) krydderier og andre varer henhørende under kapitel 9;
  - c) korn (kapitel 10);
  - d) varer henhørende under pos. 1201 — 1207 eller 1211.
4. Under pos. 1211 henhører bl. a. følgende planter og dele deraf: basilikum, borasurt, ginseng, isop, lakrids, alle arter af mynte, rosmarin, rude, salvie og malurt.  
Pos. 1211 omfatter derimod ikke:
  - a) lægemidler og andre varer henhørende under kapitel 30;
  - b) parfumer, kosmetik og toiletmidler henhørende under kapitel 33;
  - c) insektbekæmpelsesmidler, afsvampningsmidler, ukrudtbekæmpelsesmidler, desinfektionsmidler og lignende varer henhørende under pos. 3808.
5. Som »tang og andre alger« i pos. 1212 betragtes ikke:
  - a) inaktive encellede mikroorganismer (pos. 2102);
  - b) mikroorganismekulturer (pos. 3002);
  - c) gødningsstoffer (pos. 3101 eller 3105).

KN-kode	Varebeskrivelse	Toldsats		Supplerende enhed
		autonom (%) eller importafgift (AGR)	bundet (%)	
1	2	3	4	5
1201 00	Sojabønner, også knuste:			
1201 00 10	— Til udsæd <sup>(1)</sup> . . . . .	fri	fri	—

<sup>(1)</sup> Henførsel under denne underposition sker på betingelser fastsat i henhold til relevante fællesskabsbestemmelser.



KN-kode	Varebeskrivelse	Toldsats		Supplerende enhed
		autonom (%) eller importafgift (AGR)	bundet (%)	
1	2	3	4	5
1201 00 90	— I andre tilfælde . . . . .	fri (1)	fri	—
<b>1202</b>	<b>Jordnødder, ikke ristede eller på anden måde varmebehandlede, også afskallede eller knuste:</b>			
<b>1202 10</b>	<b>— Med skal:</b>			
1202 10 10	— — Til udsæd (2) . . . . .	fri	fri	—
1202 10 90	— — I andre tilfælde . . . . .	fri (1)	fri	—
1202 20 00	— Afskallede, også knuste . . . . .	fri (1)	fri	—
<b>1203 00 00</b>	<b>Kopra . . . . .</b>	fri (1)	fri	—
<b>1204 00</b>	<b>Hørfrø, også knuste:</b>			
1204 00 10	— Til udsæd (2) . . . . .	fri	fri	—
1204 00 90	— I andre tilfælde . . . . .	fri (1)	fri	—
<b>1205 00</b>	<b>Rybsfrø og rapsfrø, også knuste:</b>			
1205 00 10	— Til udsæd (2) . . . . .	fri	fri	—
1205 00 90	— I andre tilfælde . . . . .	fri (1)	fri	—
<b>1206 00</b>	<b>Solsikkefrø, også knuste:</b>			
1206 00 10	— Til udsæd (2) . . . . .	fri	fri	—
1206 00 90	— I andre tilfælde . . . . .	fri (1)	fri	—
<b>1207</b>	<b>Andre olieholdige frø og frugter, også knuste:</b>			
<b>1207 10</b>	<b>— Palmenødder og palmekerner:</b>			
1207 10 10	— — Til udsæd (2) . . . . .	fri	fri	—
1207 10 90	— — I andre tilfælde . . . . .	fri (1)	fri	—
<b>1207 20</b>	<b>— Bomuldsfrø:</b>			
1207 20 10	— — Til udsæd (2) . . . . .	fri	fri	—
1207 20 90	— — I andre tilfælde . . . . .	fri (1)	fri	—
<b>1207 30</b>	<b>— Ricinusfrø:</b>			
1207 30 10	— — Til udsæd (2) . . . . .	fri	—	—
1207 30 90	— — I andre tilfælde . . . . .	fri (1)	—	—
<b>1207 40</b>	<b>— Sesamfrø:</b>			
1207 40 10	— — Til udsæd (2) . . . . .	fri	fri	—
1207 40 90	— — I andre tilfælde . . . . .	fri (1)	fri	—
<b>1207 50</b>	<b>— Sennepsfrø:</b>			
1207 50 10	— — Til udsæd (2) . . . . .	fri	fri	—
1207 50 90	— — I andre tilfælde . . . . .	fri (1)	fri	—
<b>1207 60</b>	<b>— Safflorfrø:</b>			
1207 60 10	— — Til udsæd (2) . . . . .	fri	fri	—
1207 60 90	— — I andre tilfælde . . . . .	fri (1)	fri	—

(1) Under visse forudsætninger skal der foruden told opkræves et udligningsbeløb.

(2) Henførsel under denne underposition sker på betingelser fastsat i henhold til relevante fællesskabsbestemmelser.

KN-kode	Varebeskrivelse	Toldsats		Supplerende enhed
		autonom (%) eller importafgift (AGR)	bundet (%)	
1	2	3	4	5
	<b>— Andre varer:</b>			
<b>1207 91</b>	<b>— — Valmuefrø:</b>			
<b>1207 91 10</b>	— — — Til udsæd (1) . . . . .	fri	fri	—
<b>1207 91 90</b>	— — — I andre tilfælde . . . . .	fri (2)	fri	—
<b>1207 92</b>	<b>— — Sheafrø (karitefrø):</b>			
<b>1207 92 10</b>	— — — Til udsæd (1) . . . . .	fri	fri	—
<b>1207 92 90</b>	— — — I andre tilfælde . . . . .	fri (2)	fri	—
<b>1207 99</b>	<b>— — Andre varer:</b>			
<b>1207 99 10</b>	— — — Til udsæd (1) . . . . .	fri	fri	—
	— — — I andre tilfælde:			
<b>1207 99 91</b>	— — — — HampEFRø . . . . .	fri (2)	fri	—
<b>1207 99 99</b>	— — — — Andre varer . . . . .	fri (2)	fri	—
<b>1208</b>	<b>Mel af olieholdige frø og frugter, undtagen sennepsmel:</b>			
<b>1208 10 00</b>	— Sojabønne . . . . .	10 (2)	7	—
<b>1208 90 00</b>	— Andre varer . . . . .	fri (2)	—	—
<b>1209</b>	<b>Frø, frugter og sporer til udsæd:</b>			
	<b>— RoEFRø, undtagen kålroEFRø: urteagtige planter:</b>			
<b>1209 11 00</b>	— — SukkerroEFRø . . . . .	15	13	—
<b>1209 19 00</b>	— — Andre varer . . . . .	15	13	—
	<b>— Grøntfoderfrø, undtagen roEFRø:</b>			
<b>1209 21 00</b>	— — Lucernefrø . . . . .	10 (3)	5	—
<b>1209 22</b>	<b>— — Kløvefrø (Trifolium-arter):</b>			
<b>1209 22 10</b>	— — — Rødkløver (Trifolium pratense L.) . . . . .	10 (4)	4	—
<b>1209 22 30</b>	— — — Hvidkløver (Trifolium repens L.) . . . . .	10 (4)	4	—
<b>1209 22 90</b>	— — — Anden kløver . . . . .	10 (4)	4	—
<b>1209 23</b>	<b>— — Svingelfrø:</b>			
<b>1209 23 10</b>	— — — Engsvingel (Festuca pretensis Huds.) og rød svingel (Festuca rubra L.) . . . . .	10 (4)	4	—
<b>1209 23 30</b>	— — — Fåresvingel (Festuca ovina L.) . . . . .	10 (3)	5	—
<b>1209 23 90</b>	— — — Andre varer . . . . .	10 (3)	5	—
<b>1209 24 00</b>	— — Engrapgræsfrø (Poa pratensis L.) . . . . .	10 (4)	4	—
<b>1209 25</b>	<b>— — Rajgræsfrø (Lolium multiflorum Lam. og Lolium perenne L.):</b>			
<b>1209 25 10</b>	— — — Italiensk rajgræs (Lolium multiflorum Lam.) . . . . .	10 (4)	4	—
<b>1209 25 90</b>	— — — Almindelig rajgræs (Lolium perenne L.) . . . . .	10 (4)	4	—
<b>1209 26 00</b>	— — Timothéfrø . . . . .	10 (4)	2	—

(1) Henførsel under denne underposition sker på betingelser fastsat i henhold til relevante fællesskabsbestemmelser.

(2) Under visse forudsætninger skal der foruden told opkræves et udligningsbeløb.

(3) Toldsats på 2,5 % indtil 31. december 1990.

(4) Toldsats på 2 % indtil 31. december 1990.

KN-kode	Varebeskrivelse	Toldsats		Supplerende enhed
		autonom (%) eller importafgift (AGR)	bundet (%)	
1	2	3	4	5
1209 29	-- Andre varer:			
	-- -- Vikke:			
1209 29 11	-- -- -- Vikke af arten <i>Vicia sativa</i> L. . . . .	10 (1)	4	—
1209 29 19	-- -- -- Anden vikke . . . . .	10 (1)	4	—
1209 29 20	-- -- Rapgræs ( <i>Poa palustris</i> L. og <i>Poa trivialis</i> L.) . . . . .	10 (1)	4	—
1209 29 30	-- -- Hundegræs ( <i>Dactylis glomerata</i> L.) . . . . .	10 (1)	4	—
1209 29 40	-- -- Hvene ( <i>Agrostis</i> arter) . . . . .	10 (1)	4	—
1209 29 50	-- -- Lupin . . . . .	10 (2)	5	—
1209 29 60	-- -- Hybrid rajgræs ( <i>Lolium x hybridum</i> Hausskn.) . . . . .	10 (2)	5	—
1209 29 70	-- -- Lundrapgræs ( <i>Poa nemoralis</i> L.) og draphavre ( <i>Arrhenatherum elatius</i> (L.) J. et C. Presl.) . . . . .	10 (2)	5	—
1209 29 90	-- -- Andre varer . . . . .	10 (2)	5	—
1209 30 00	-- Frø af urteagtige planter, der hovedsagelig dyrkes for deres blomster . . . . .	10 (3)	6	—
	-- Andre varer:			
1209 91	-- Grøntsagsfrø:			
1209 91 10	-- -- Kårabifrø ( <i>Brassica oleracea</i> , var. <i>caulorapa</i> og <i>gongylodes</i> L.) . . . . .	10 (3)	6	—
1209 91 90	-- -- Andre grøntsagsfrø . . . . .	10 (4)	7	—
1209 99	-- Andre frø:			
1209 99 10	-- -- Frø af skovtræer . . . . .	10	fri	—
	-- -- Andre frø:			
1209 99 91	-- -- -- Frø af planter, der hovedsagelig dyrkes for deres blomster, undtagen varer henhørende under pos. 1209 30 00 . . . . .	10 (3)	6	—
1209 99 99	-- -- -- Andre frø . . . . .	10 (4)	7	—
1210	<b>Humle, frisk eller tørret, også formalet, pulveriseret eller som pellets; humlemel (lupulin):</b>			
1210 10 00	-- Humle, ikke formalet, pulveriseret eller som pellets . . . . .	12	9	—
1210 20 00	-- Humle, formalet, pulveriseret eller som pellets; humlemel (lupulin) . . . . .	12	9	—
1211	<b>Planter og plantedele (herunder frø og frugter), som hovedsagelig anvendes til fremstilling af parfumer, farmaceutiske produkter, insektbekæmpelsesmidler, afsvampningsmidler o.lign., friske eller tørrede, også snittede, knuste eller pulveriserede:</b>			
1211 10 00	-- Lakridsrod . . . . .	2	—	—
1211 20 00	-- Ginsengrod . . . . .	fri	fri	—

(1) Toldsats på 2 % indtil 31. december 1990.

(2) Toldsats på 2,5 % indtil 31. december 1990.

(3) Toldsats på 3 % indtil 31. december 1990.

(4) Toldsats på 4 % indtil 31. december 1990.

KN-kode	Varebeskrivelse	Toldsats		Supplerende enhed
		autonom (%) eller importafgift (AGR)	bundet (%)	
1	2	3	4	5
1211 90	— Andre varer:			
1211 90 10	— — Pyrethrum (blomster, blade, stilke, bark og rødder) . . . . .	3	3	—
1211 90 30	— — Tonkabønner . . . . .	3	8	—
1211 90 50	— — Kinabark . . . . .	fri	fri	—
1211 90 90	— — Andre varer . . . . .	fri	fri	—
1212	<b>Johannesbrød, tang og andre alger, sukkerroer og sukkerrør, friske eller tørrede, også formalede; frugtsten og -kerner samt andre vegetabiliske produkter (herunder ikke-brændte cikorierødder af arten <i>Cichorium intybus sativum</i>), som hovedsagelig anvendes til menneskeføde, ikke andetsteds tariferet:</b>			
1212 10	— Johannesbrød, herunder frø af johannesbrød:			
1212 10 10	— — Johannesbrød . . . . .	8	—	—
	— — Frø af johannesbrød:			
1212 10 91	— — — Med skal, ikke knust eller formalet . . . . .	2	—	—
1212 10 99	— — — I andre tilfælde . . . . .	9	—	—
1212 20 00	— Tang og andre alger . . . . .	4	2	—
1212 30 00	— Sten og kerner af abrikos, fersken eller blomme . . . . .	5	4	—
	— Andre varer:			
1212 91	— — Sukkerroer:			
1212 91 10	— — — Friske . . . . .	12 (AGR)	—	—
1212 91 90	— — — Tørrede, også pulveriserede . . . . .	12 (AGR)	—	—
1212 92 00	— — Sukkerrør . . . . .	fri (AGR)	—	—
1212 99	— — Andre varer:			
1212 99 10	— — — Cikorierødder . . . . .	2	2	—
1212 99 90	— — — Andre varer . . . . .	fri	fri	—
1213 00 00	<b>Halm og avner af korn, ubearbejdet, også hakket, formalet, presset eller som pellets . . . . .</b>	fri	fri	—
1214	<b>Kålroer, runkelroer, andre foderrodfrugter, hør, lucerne, kløver, esparsette, foderkål, lupin, vikker og lignende foderprodukter også som pellets:</b>			
1214 10 00	— Mel og pellets af lucerne . . . . .	fri	fri	—
1214 90	— Andre varer:			
1214 90 10	— — Runkelroer, kålroer og andre foderrodfrugter . . . . .	9	—	—
1214 90 90	— — Andre varer . . . . .	fri	fri	—

## KAPITEL 13

## SCHELLAK O. LIGN.; CARBOHYDRATGUMMIER OG NATURHARPIKSER SAMT ANDRE PLANTESAFTER OG PLANTEEKSTRAKTER

## Bestemmelse

1. Under pos. 1302 henhører bl. a. lakridssaft, pyrethrumekstrakt, humleekstrakt, aloeeekstrakt og opium.

Positionen omfatter derimod ikke:

- a) lakridssaft, der indeholder mere end 10 vægtprocent saccharose eller fremtræder som sukkervarer (pos. 1704);
- b) maltekstrakt (pos. 1901);
- c) ekstrakter af kaffe, te eller maté (pos. 2101);
- d) plantesafter og planteekstrakter, der fremtræder som alkoholholdige drikkevarer, samt sammensatte alkoholholdige tilberedninger til fremstilling af drikkevarer (kapitel 22);
- e) kamfer, glycyrrhizin og andre varer henhørende under pos. 2914 eller 2938;
- f) lægemidler henhørende under pos. 3003 eller 3004 samt reagensmidler til blodtypebestemmelse (pos. 3006);
- g) garve- og farvestofekstrakter (pos. 3201 eller 3203);
- h) flygtige vegetabiliske olier, i flydende eller fast form, og resinoider, samt vandfase fra vanddampdestillation af flygtige vegetabiliske olier og vandige opløsninger af sådanne olier (kapitel 33);
- ij) naturgummi, balata, guttaperka, guayule, chicle og lignende naturlige gummiarter (pos. 4001).

KN-kode	Varebeskrivelse	Toldsats		Supplerende enhed
		autonom (%) eller importafgift (AGR)	bundet (%)	
1	2	3	4	5
1301	<b>Schellak o. lign.; vegetabiliske carbohydratgummier, naturharpikser, gummiharpikser og balsamer:</b>			
1301 10 00	— Schellak o. lign. ....	fri	fri	—
1301 20 00	— Gummi arabicum ....	fri	fri	—
1301 90 00	— Andre varer ....	fri	fri	—
1302	<b>Plantesafter og planteekstrakter; pectinstoffer, pectinater og pectater; agar-agar og andre planteslimer og gelatineringsmidler, også modificerede, udvundet af vegetabiliske stoffer:</b>			
	— Plantesafter og planteekstrakter:			
1302 11 00	— — Opium ....	fri	fri	—
1302 12 00	— — Af lakrids ....	10	5	—
1302 13 00	— — Af humle ....	6	5	—
1302 14 00	— — Af pyrethrum eller af planterødder indeholdende rotenon ....	5	5	—
1302 19	— — Andre varer:			
1302 19 10	— — — Kvassiaeekstrakt; aloe og manna ....	fri	fri	—
1302 19 30	— — — Sammensatte planteekstrakter til fremstilling af drikkevarer eller næringsmidler ....	10	5	—

KN-kode	Varebeskrivelse	Toldsats		Supplerende enhed
		autonom (%) eller importafgift (AGR)	bundet (%)	
1	2	3	4	5
	— — — Andre varer:			
1302 19 91	— — — — Til terapeutisk eller profylaktisk brug . . . . .	6	2,5	—
1302 19 99	— — — — I andre tilfælde . . . . .	fri	fri	—
1302 20	— Pectinstoffer, pectinater og pectater:			
1302 20 10	— — I tør form . . . . .	24	(1)	—
1302 20 90	— — I andre tilfælde . . . . .	14	—	—
	— Planteslimer og gelatineringsmidler, også modificerede, udvundet af vegetabiliske stoffer:			
1302 31 00	— — Agar-agar . . . . .	4	2,5	—
1302 32	— — Planteslimer og gelatineringsmidler, også modificerede, udvundet af johannesbrød, af frø af johannesbrød eller af guarfrø:			
1302 32 10	— — — Af johannesbrød eller af frø af johannesbrød . . . . .	6	3	—
1302 32 90	— — — Af guarfrø . . . . .	fri	fri	—
1302 39 00	— — Andre varer . . . . .	fri	fri	—

(1) Se bilag.

## KAPITEL 14

VEGETABILSKE FLETTEMATERIALER; VEGETABILSKE PRODUKTER,  
IKKE ANDETSTEDS TARIKERET

## Bestemmelser

1. Dette kapitel omfatter ikke følgende varer, der tariferes i afsnit XI: vegetabiliske materialer og fibre, der hovedsagelig anvendes til fremstilling af tekstilvarer, uanset deres bearbejdning, samt andre vegetabiliske materialer, der er behandlet på en sådan måde, at de udelukkende kan anvendes som tekstilmaterialer.
2. Pos. 1401 omfatter bl.a. rå bambus (også flækket, savet i længderetningen, afskåret i længder, rundet i enderne, bleget, gjort ikke-brandbare, poleret eller farvet), flækkede vidjer, rør o. lign. samt peddig og trukne og flækkede spanskrør. Positionen omfatter ikke træspån (pos. 4404).
3. Pos. 1402 omfatter ikke træuld (pos. 4405).
4. Pos. 1403 omfatter ikke tilberedte børstebundter (pos. 9603).

KN-kode	Varebeskrivelse	Toldsats		Supplerende enhed
		autonom (%) eller importafgift (AGR)	bundet (%)	
1	2	3	4	5
<b>1401</b>	<b>Vegetabiliske materialer, der hovedsagelig anvendes til kurvemagerarbejder og andre flettede arbejder (f.eks. bambus, spanskrør, rør, siv, vidjer, raffiabast, rensed, bleget eller farvet halm samt lindebark):</b>			
1401 10 00	– Bambus . . . . .	fri	fri	—
1401 20 00	– Spanskrør . . . . .	fri	fri	—
1401 90 00	– Andre varer . . . . .	fri	fri	—
<b>1402</b>	<b>Vegetabiliske materialer, der hovedsagelig anvendes som stoppematerialer (f.eks. kapok, vegetabilisk krølhår og bændeltang), også i lag med eller uden støttematerialer:</b>			
1402 10 00	– Kapok . . . . .	fri	( <sup>1</sup> )	—
	– Andre varer:			
1402 91 00	– – Vegetabilisk krølhår . . . . .	fri	fri	—
1402 99 00	– – Andre varer . . . . .	fri	fri	—
<b>1403</b>	<b>Vegetabiliske materialer, der hovedsagelig anvendes til børstenbinderarbejder (f.eks. sorghum, piassava og istle), også i bundter eller i strenge:</b>			
1403 10 00	– Sorghum (Sorghum vulgare var. technicum) . . . . .	fri	fri	—
1403 90 00	– Andre varer . . . . .	fri	fri	—

(1) Se bilag.

KN-kode	Varebeskrivelse	Toldsats		Supplerende enhed
		autonom (%) eller importafgift (AGR)	bundet (%)	
1	2	3	4	5
<b>1404</b>	<b>Vegetabiliske produkter, ikke andetsteds tariferet:</b>			
1404 10 00	– Vegetabiliske råmaterialer, der hovedsagelig anvendes til farvning eller garvning . . . . .	fri	fri	—
1404 20 00	– Bomuldslinters . . . . .	fri	fri	—
1404 90 00	– Andre varer . . . . .	—	fri	—



## AFSNIT III

**ANIMALSKE OG VEGETABILSKE FEDTSTOFFER OG OLIER SAMT DERES SPALTNINGSPRODUKTER;  
TILBEREDT SPISEFEDT;  
ANIMALSK OG VEGETABILSK VOKS**

## KAPITEL 15

**ANIMALSKE OG VEGETABILSKE FEDTSTOFFER OG OLIER SAMT DERES SPALTNINGSPRODUKTER;  
TILBEREDT SPISEFEDT;  
ANIMALSK OG VEGETABILSK VOKS****Bestemmelser**

1. Dette kapitel omfatter ikke:
  - a) fedt af svin og fjerkræ, henhørende under pos. 0209;
  - b) kakaosmør, kakaofedt og kakaoolie (pos. 1804);
  - c) spiselige tilberedninger, som indeholder over 15 vægtprocent af produkter henhørende under pos. 0405 (sædvanligvis kapitel 21);
  - d) fedtegrever (pos. 2301) og restprodukter henhørende under pos. 2304 — 2306;
  - e) isolerede fedtsyrer og fedtalkoholer, tilberedt voks, lægemidler, maling, lakker, sæbe, parfumer, kosmetik og toiletmidler, sulfonerede olier og andre varer henhørende under afsnit VI;
  - f) factis fremstillet af olier (pos. 4002).
2. Pos. 1509 omfatter ikke olie ekstraheret af oliven med opløsningsmidler (pos. 1510).
3. Pos. 1518 omfatter ikke denaturerede fedtstoffer og olier samt fraktioner deraf, som tariferes i de samme positioner, som de tilsvarende udenaturerede fedtstoffer og olier samt fraktioner deraf.
4. Restprodukter fra behandling af olier og fedtstoffer (f. eks. sæbefod og olie fod) samt stearinbeg, uldfedtæg og glycerolbeg henhørende under pos. 1522.

**Supplerende bestemmelser**

1. I pos. 1507 10, 1508 10, 1510 00 10, 1511 10, 1512 11, 1512 21, 1513 11, 1513 21, 1514 10, 1515 11, 1515 21, 1515 50 11, 1515 50 19, 1515 60 10, 1515 90 21, 1515 90 29, 1515 90 40 — 1515 90 59 og 1518 00 31 gælder følgende:
  - a) vegetabiliske fedtstoffer og vegetabiliske fede olier, udvundet ved presning, betragtes som »rå olier«, forudsat at de ikke er undergået andre behandlinger end:
    - bundfældning inden for et normalt tidsrum;
    - centrifugering eller filtrering, forudsat at der til udskillelse af oliens faste bestanddele kun er benyttet mekanisk kraft såsom tyngde-, tryk- eller centrifugalkraft, men ingen adsorberende filterhjælpemidler eller andre fysiske eller kemiske processer;
  - b) vegetabiliske fedtstoffer og vegetabiliske fede olier, udvundet ved ekstraktion, betragtes som »rå olier«, forudsat at varerne hverken ved farve, lugt eller smag eller ved særlige, anerkendte analytiske egenskaber adskiller sig fra tilsvarende varer udvundet ved presning;
  - c) afslimet sojabønneolie samt bomuldsfrøolie, der er befriet for indholdet af gossypol, betragtes ligeledes som »rå olier«.
2. A. Som »olivenolie« (pos. 1509 og 1510) betragtes kun olie, som udelukkende er fremstillet af oliven, bortset fra re-esterificeret olivenolie og blandinger af olivenolie med anden olie.

**B. Som »jomfruolie« betragtes olier med de karakteristika, der er anført under punkt I og II neden for.**

**I. Som »bomolie« (pos. 1509 10 10) uanset indholdet af frie fedtsyrer, olivenolie.**

— enten med følgende karakteristika:

a) en extinktionskoefficient  $K_{270}$  <sup>(1)</sup>, der er over 0,25, og som efter behandling med aktiveret aluminiumoxid ikke er over 0,11. Visse olier med et indhold af frie fedtsyrer udtrykt som oliesyre på over 3,3 % kan efter behandling med aktiveret aluminiumoxid have en extinktionskoefficient  $K_{270}$  på over 0,11. I så fald skal de efter neutralisation og blegning i laboratoriet have følgende karakteristika:

— en extinktionskoefficient  $K_{270}$  på ikke over 1,10,

— en variation i extinktionskoefficienten <sup>(2)</sup> i bølglængdeområdet omkring 270 nm på over 0,01, men ikke over 0,16;

b) negative reaktioner efter Bellier-metoden og Vizern-metoden, modificeret;

c) negativ reaktion for sæbe;

— eller med de i punkt II a), b), c), d) og e), omhandlede karakteristika, men efter smag uegnet til umiddelbar fortæring;

— eller med de i punkt II a), b), c), d), e) og f) omhandlede karakteristika, og med et indhold af tetrachloroethylen på over 0,1 mg/kg.

**II. Som »jomfruolie« (pos. 1509 10 90) betragtes naturlig olivenolie, som udelukkende er udvundet ved mekaniske processer, herunder presning, bortset fra blandinger med olivenolie udvundet på anden måde, og som har følgende karakteristika:**

a) et indhold af frie fedtsyrer, beregnet som oliesyre, på ikke over 3,3 vægtprocent;

b) extinktionskoefficient  $K_{270}$  <sup>(1)</sup>, der ikke er over 0,25 og som efter behandling af olieprøven med aktiveret aluminiumoxid ikke er over 0,11;

c) variation i extinktionskoefficienten <sup>(2)</sup> i bølglængdeområdet omkring 270 nm på ikke over 0,01;

d) negative reaktioner efter Bellier-metoden og Vizern-metoden, modificeret;

e) negativ reaktion for sæbe;

f) efter smag egnet til umiddelbar fortæring;

g) et indhold af tetrachloroethylen på højst 0,1 mg/kg.

**C. Til pos. 1509 90 henføres olivenolie, der er fremkommet ved behandling af olivenolier henhørende under pos. 1509 10 10 eller 1509 10 90, også blandet med jomfruolie, og som har følgende karakteristika:**

a) indhold af frie fedtsyrer, beregnet som oliesyre, på ikke over 3 vægtprocent;

b) positiv reaktion for sæbe, eller

— extinktionskoefficient  $K_{270}$  <sup>(1)</sup> på over 0,25, men ikke over 1,10 og som efter behandling af olieprøven med aktiveret aluminiumoxid er over 0,11, og

— variation i extinktionskoefficienten <sup>(2)</sup> i bølglængdeområdet omkring 270 nm på over 0,01, men ikke over 0,16;

c) negative reaktioner efter Bellier-metoden og Vizern-metoden, modificeret.

**D. Pos. 1510 00 10 omfatter olier, bl.a. »olie af presserester«, der har følgende karakteristika:**

a) indhold af frie fedtsyrer, udtrykt som oliesyre, på over 3 vægtprocent;

b) positiv reaktion efter Bellier-metoden og/eller Vizern-metoden, modificeret;

<sup>(1)</sup> Ved extinktionskoefficient  $K_{270}$  forstås absorption ved en lagtykkelse på 1 cm af en opløsning af 1 g olie pr. 100 ml isoocetan (2,2,4-trimethylpentan) ved en bølglængde på 270 nm.

<sup>(2)</sup> Denne variation defineres ved:

$$\Delta K = K_m - 0,5 (K_{m-4} + K_{m+4}).$$

$K_m$  er extinktionskoefficienten for de i området omkring 270 nm liggende bølglængder, som ligger i maksimum af absorptionskurven.

$K_{m-4}$  og  $K_{m+4}$  er extinktionskoefficienterne for bølglængder, der ligger henholdsvis 4 nm højere eller lavere end ved  $K_m$ .

c) negativ reaktion for sæbe.

3. Pos. 1522 00 31 og 1522 00 39 omfatter ikke:

- a) restprodukter fra behandlingen af fedtstoffer og fede olier, som indeholder olie, hvis jodtal efter Wijs' metode uden katalysator er under 70 eller over 100;
- b) restprodukter fra behandlingen af fedtstoffer og fede olier, som indeholder olie, hvis jodtal er mellem 70 og 100, men hvor arealet under den peak, der svarer til retentionsvolumenet (retentionstiden) for beta-sitosterol, og som er bestemt efter bilag VIII til den i bestemmelse 4 nedenfor nævnte forordning, udgør mindre end 93 % af summen af arealerne under samtlige sterolpeaks.

4. Til bestemmelse af ovennævnte karakteristika anvendes de i bilagene til forordning (EØF) nr. 1058/77 beskrevne analysemetoder.

KN-kode	Varebeskrivelse	Toldsats		Supplerende enhed
		autonom (%) eller importafgift (AGR)	bundet (%)	
1	2	3	4	5
<b>1501 00</b>	<b>Fedt af svin og fjerkræ, udsaltet, også udpresset eller ekstraheret med opløsningsmidler:</b>			
	– Fedt af svin:			
<b>1501 00 11</b>	– – Til industriel anvendelse, bortset fra fremstilling af næringsmidler (1) .	4 (AGR)	3	—
<b>1501 00 19</b>	– – I andre tilfælde . . . . .	20 (AGR)	—	—
<b>1501 00 90</b>	– Fedt af fjerkræ . . . . .	18 (AGR)	18	—
<b>1502 00</b>	<b>Talg af hornkvæg, får eller geder, rå eller udsaltet, også udpresset eller ekstraheret med opløsningsmidler:</b>			
<b>1502 00 10</b>	– Til industriel anvendelse, bortset fra fremstilling af næringsmidler (1) . .	2	fri	—
	– I andre tilfælde:			
<b>1502 00 91</b>	– – Talg af hornkvæg . . . . .	10	5	—
<b>1502 00 99</b>	– – Talg af får og geder . . . . .	10	5	—
<b>1503 00</b>	<b>Lardstearin, lardoil, oleostearin, oleomargarin og talgolie, ikke emulgeret eller blandet eller på anden måde tilberedt:</b>			
	– Lardstearin og oleostearin (pressetalg):			
<b>1503 00 11</b>	– – Til industriel anvendelse (1) . . . . .	fri	fri	—
<b>1503 00 19</b>	– – I andre tilfælde . . . . .	8	8	—
<b>1503 00 30</b>	– Talgolie til industriel anvendelse, bortset fra fremstilling af næringsmidler (1) . . . . .	12	4	—
<b>1503 00 90</b>	– Andre varer . . . . .	12	10	—

(1) Henførsel under denne underposition sker på betingelser fastsat i henhold til relevante fællesskabsbestemmelser.

KN-kode	Varebeskrivelse	Toldsats		Supplerende enhed
		autonom (%) eller importafgift (AGR)	bundet (%)	
1	2	3	4	5
<b>1504</b>	<b>Fedtstoffer og olier udvundet af fisk og havpattedyr, samt fraktioner deraf, også raffinerede, men ikke kemisk modificerede:</b>			
<b>1504 10</b>	<b>— Olier af fiskelever samt fraktioner deraf:</b>			
<b>1504 10 10</b>	— — Med indhold af vitamin A på 2 500 i.e. og derunder pr. g. . . . .	6 (1)	6	—
<b>1504 10 90</b>	— — I andre tilfælde . . . . .	fri (1)	(2)	—
<b>1504 20</b>	<b>— Fedtstoffer og olier af fisk, samt fraktioner deraf, bortset fra olier af fiskelever:</b>			
<b>1504 20 10</b>	— — Faste fraktioner . . . . .	17 (1)	—	—
<b>1504 20 90</b>	— — Andre varer . . . . .	fri (1)	fri	—
<b>1504 30</b>	<b>— Fedtstoffer og olier af havpattedyr, samt fraktioner deraf:</b>			
	— — Faste fraktioner:			
<b>1504 30 11</b>	— — — Hvalolie . . . . .	17 (1)	—	—
<b>1504 30 19</b>	— — — Andre varer . . . . .	17 (1)	—	—
<b>1504 30 90</b>	— — Andre varer . . . . .	2 (1)	fri	—
<b>1505</b>	<b>Uldfedt og fedtstoffer udvundet deraf (herunder lanolin):</b>			
<b>1505 10 00</b>	— Uldfedt, rå . . . . .	6	5	—
<b>1505 90 00</b>	— Andre varer . . . . .	10	4	—
<b>1506 00 00</b>	<b>Andre animalske fedtstoffer og olier samt fraktioner deraf, også raffinerede, men ikke kemisk modificerede . . . . .</b>	4	2	—
<b>1507</b>	<b>Sojabønneolie og fraktioner deraf, også raffinerede, men ikke kemisk modificerede:</b>			
<b>1507 10</b>	<b>— Rå olie, også afslimet:</b>			
<b>1507 10 10</b>	— — Til teknisk eller industriel anvendelse, bortset fra fremstilling af næringsmidler (3) . . . . .	5 (1)	—	—
<b>1507 10 90</b>	— — I andre tilfælde . . . . .	10 (1)	10	—
<b>1507 90</b>	<b>— Andre varer:</b>			
<b>1507 90 10</b>	— — Til teknisk eller industriel anvendelse, bortset fra fremstilling af næringsmidler (3) . . . . .	8 (1)	—	—
<b>1507 90 90</b>	— — I andre tilfælde . . . . .	15 (1)	15	—
<b>1508</b>	<b>Jordnøddeolie og fraktioner deraf, også raffinerede, men ikke kemisk modificerede:</b>			
<b>1508 10</b>	<b>— Rå olie:</b>			
<b>1508 10 10</b>	— — Til teknisk eller industriel anvendelse, bortset fra fremstilling af næringsmidler (3) . . . . .	5 (1)	5	—
<b>1508 10 90</b>	— — I andre tilfælde . . . . .	10 (1)	10	—
<b>1508 90</b>	<b>— Andre varer:</b>			
<b>1508 90 10</b>	— — Til teknisk eller industriel anvendelse, bortset fra fremstilling af næringsmidler (3) . . . . .	8 (1)	—	—
<b>1508 90 90</b>	— — I andre tilfælde . . . . .	15 (1)	15	—

(1) Under visse forudsætninger skal der foruden told opkræves et udligningsbeløb.

(2) Se bilag.

(3) Henførelse under denne underposition sker på betingelser fastsat i henhold til relevante fællesskabsbestemmelser.

KN-kode	Varebeskrivelse	Toldsats		Supplerende enhed
		autonom (%) eller importafgift (AGR)	bundet (%)	
1	2	3	4	5
<b>1509</b>	<b>Olivenolie og fraktioner deraf, også raffinerede, men ikke kemisk modificerede:</b>			
<b>1509 10</b>	– Jomfruolie:			
<b>1509 10 10</b>	– – Bomolie . . . . .	20 (AGR)	—	—
<b>1509 10 90</b>	– – Andre varer . . . . .	20 (AGR)	—	—
<b>1509 90 00</b>	– Andre varer . . . . .	20 (AGR)	—	—
<b>1510 00</b>	<b>Andre olier og fraktioner deraf fremstillet udelukkende af oliven, også raffinerede, men ikke kemisk modificerede, herunder blandinger af disse olier og fraktioner med olier og fraktioner henhørende under pos. 1509:</b>			
<b>1510 00 10</b>	– Rå olie . . . . .	20 (AGR)	—	—
<b>1510 00 90</b>	– Andre varer . . . . .	20 (AGR)	—	—
<b>1511</b>	<b>Palmeolie og fraktioner deraf, også raffinerede, men ikke kemisk modificerede:</b>			
<b>1511 10</b>	– Rå olie:			
<b>1511 10 10</b>	– – Til teknisk eller industriel anvendelse, bortset fra fremstilling af næringsmidler <sup>(1)</sup> . . . . .	5 (2)	4	—
<b>1511 10 90</b>	– – I andre tilfælde . . . . .	9 (2)	6	—
<b>1511 90</b>	– Andre varer:			
	– – Faste fraktioner:			
<b>1511 90 11</b>	– – – I pakninger af nettovægt 1 kg og derunder . . . . .	20 (2)	—	—
<b>1511 90 19</b>	– – – I andre tilfælde . . . . .	17 (2)	—	—
	– – Andre varer:			
<b>1511 90 91</b>	– – – Til teknisk eller industriel anvendelse, bortset fra fremstilling af næringsmidler <sup>(1)</sup> . . . . .	8 (2)	—	—
<b>1511 90 99</b>	– – – I andre tilfælde . . . . .	14 (2)	14	—
<b>1512</b>	<b>Solsikkeolie, saflorolie og bomuldsfrøolie samt fraktioner deraf, også raffinerede, men ikke kemisk modificerede:</b>			
	– Solsikkeolie og saflorolie samt fraktioner deraf:			
<b>1512 11</b>	– – Rå olie:			
<b>1512 11 10</b>	– – – Til teknisk eller industriel anvendelse, bortset fra fremstilling af næringsmidler <sup>(1)</sup> . . . . .	5 (2)	(3)	—
	– – – I andre tilfælde:			
<b>1512 11 91</b>	– – – – Solsikkeolie . . . . .	10 (2)	10	—
<b>1512 11 99</b>	– – – – Saflorolie . . . . .	10 (2)	—	—
<b>1512 19</b>	– – Andre varer:			
<b>1512 19 10</b>	– – – Til teknisk eller industriel anvendelse, bortset fra fremstilling af næringsmidler <sup>(1)</sup> . . . . .	8 (2)	(3)	—

(1) Henførelse under denne underposition sker på betingelser fastsat i henhold til relevante fællesskabsbestemmelser.

(2) Under visse forudsætninger skal der foruden told opkræves et udligningsbeløb.

(3) Se bilag.

KN-kode	Varebeskrivelse	Toldsats		Supplerende enhed
		autonom (%) eller importafgift (AGR)	bundet (%)	
1	2	3	4	5
	-- -- I andre tilfælde:			
1512 19 91	-- -- -- Solsikkeolie . . . . .	15 (1)	15	—
1512 19 99	-- -- -- Saflorolie . . . . .	15 (1)	(2)	—
	<b>— Bomuldsfrøolie og fraktioner deraf:</b>			
1512 21	<b>-- -- Rå olie, også befriet for gossypol:</b>			
1512 21 10	-- -- -- Til teknisk eller industriel anvendelse, bortset fra fremstilling af næringsmidler (3) . . . . .	5 (1)	—	—
1512 21 90	-- -- -- I andre tilfælde . . . . .	10 (1)	10	—
1512 29	<b>-- -- Andre varer:</b>			
1512 29 10	-- -- -- Til teknisk eller industriel anvendelse, bortset fra fremstilling af næringsmidler (3) . . . . .	8 (1)	—	—
1512 29 90	-- -- -- I andre tilfælde . . . . .	15 (1)	15	—
1513	<b>Kokosolie (kopraolie), palmekerneolie og babassuolie samt fraktioner deraf, også raffinerede, men ikke kemisk modificerede:</b>			
	<b>— Kokosolie (kopraolie) og fraktioner deraf:</b>			
1513 11	<b>-- -- Rå olie:</b>			
1513 11 10	-- -- -- Til teknisk eller industriel anvendelse, bortset fra fremstilling af næringsmidler (3) . . . . .	5 (1)	5	—
	-- -- -- I andre tilfælde:			
1513 11 91	-- -- -- -- I pakninger af nettovægt 1 kg og derunder . . . . .	20 (1)	—	—
1513 11 99	-- -- -- -- I andre tilfælde . . . . .	10 (1)	10	—
1513 19	<b>-- -- Andre varer:</b>			
	<b>-- -- -- Faste fraktioner:</b>			
1513 19 11	-- -- -- -- I pakninger af nettovægt 1 kg og derunder . . . . .	20 (1)	—	—
1513 19 19	-- -- -- -- I andre tilfælde . . . . .	17 (1)	—	—
	-- -- -- I andre tilfælde:			
1513 19 30	-- -- -- -- Til teknisk eller industriel anvendelse, bortset fra fremstilling af næringsmidler (3) . . . . .	8 (1)	—	—
	-- -- -- -- I andre tilfælde:			
1513 19 91	-- -- -- -- -- I pakninger af nettovægt 1 kg og derunder . . . . .	20 (1)	—	—
1513 19 99	-- -- -- -- -- I andre tilfælde . . . . .	15 (1)	—	—
	<b>— Palmekerneolie og babassuolie samt fraktioner deraf:</b>			
1513 21	<b>-- -- Rå olie:</b>			
	-- -- -- Til teknisk eller industriel anvendelse, bortset fra fremstilling af næringsmidler (3):			
1513 21 11	-- -- -- -- Palmekerneolie . . . . .	5 (1)	—	—
1513 21 19	-- -- -- -- Babassuolie . . . . .	5 (1)	5	—

(1) Under visse forudsætninger skal der foruden told opkræves et udligningsbeløb.

(2) Se bilag.

(3) Henførsel under denne underposition sker på betingelser fastsat i henhold til relevante fællesskabsbestemmelser.

KN-kode	Varebeskrivelse	Toldsats		Supplerende enhed
		autonom (%) eller importafgift (AGR)	bundet (%)	
1	2	3	4	5
	— — — I andre tilfælde:			
1513 21 30	— — — — I pakninger af nettovægt 1 kg og derunder . . . . .	20 (1)	—	—
	— — — — I andre tilfælde:			
1513 21 91	— — — — — Palmekerneolie . . . . .	10 (1)	—	—
1513 21 99	— — — — — Babassuolie . . . . .	10 (1)	—	—
1513 29	— — Andre varer:			
	— — — Faste fraktioner:			
1513 29 11	— — — — I pakninger af nettovægt 1 kg og derunder . . . . .	20 (1)	—	—
1513 29 19	— — — — I andre tilfælde . . . . .	17 (1)	—	—
	— — — Andre varer:			
1513 29 30	— — — — Til teknisk eller industriel anvendelse, bortset fra fremstilling af næringsmidler (2) . . . . .	8 (1)	(3)	—
	— — — — I andre tilfælde:			
1513 29 50	— — — — — I pakninger af nettovægt 1 kg og derunder . . . . .	20 (1)	—	—
	— — — — — I andre tilfælde:			
1513 29 91	— — — — — Palmekerneolie . . . . .	15 (1)	—	—
1513 29 99	— — — — — Babassuolie . . . . .	15 (1)	(3)	—
1514	<b>Rybsolie, rapsolie og sennepolie samt fraktioner deraf, også raffinerede, men ikke kemisk modificerede:</b>			
1514 10	— Rå olie:			
1514 10 10	— — Til teknisk eller industriel anvendelse, bortset fra fremstilling af næringsmidler (2) . . . . .	5 (1)	(3)	—
1514 10 90	— — I andre tilfælde . . . . .	10 (1)	10	—
1514 90	— Andre varer:			
1514 90 10	— — Til teknisk eller industriel anvendelse, bortset fra fremstilling af næringsmidler (2) . . . . .	8 (1)	(3)	—
1514 90 90	— — I andre tilfælde . . . . .	15 (1)	(3)	—
1515	<b>Andre vegetabiliske fedtstoffer og olier (herunder joboalie) samt fraktioner deraf, også raffinerede, men ikke kemisk modificerede:</b>			
	— Linolie og fraktioner deraf:			
1515 11 00	— — Rå olie . . . . .	5 (1)	5	—
1515 19	— — Andre varer:			
1515 19 10	— — — Til teknisk eller industriel anvendelse, bortset fra fremstilling af næringsmidler (2) . . . . .	8 (1)	8	—
1515 19 90	— — — I andre tilfælde . . . . .	15 (1)	(3)	—

(1) Under visse forudsætninger skal der foruden told opkræves et udligningsbeløb.

(2) Henførelse under denne underposition sker på betingelser fastsat i henhold til relevante fællesskabsbestemmelser.

(3) Se bilag.

KN-kode	Varebeskrivelse <sup>1</sup>	Toldsats		Supplerende enhed
		autonom (%) eller importafgift (AGR)	bundet (%)	
1	2	3	4	5
	<b>– Majskeolie og fraktioner deraf:</b>			
<b>1515 21</b>	<b>– – Rå olie:</b>			
<b>1515 21 10</b>	– – – Til teknisk eller industriel anvendelse, bortset fra fremstilling af næringsmidler <sup>(1)</sup> . . . . .	5 (2)	—	—
<b>1515 21 90</b>	– – – I andre tilfælde . . . . .	10 (2)	—	—
<b>1515 29</b>	<b>– – Andre varer:</b>			
<b>1515 29 10</b>	– – – Til teknisk eller industriel anvendelse, bortset fra fremstilling af næringsmidler <sup>(1)</sup> . . . . .	8 (2)	—	—
<b>1515 29 90</b>	– – – I andre tilfælde . . . . .	15 (2)	(3)	—
<b>1515 30</b>	<b>– Ricinusolie og fraktioner deraf:</b>			
<b>1515 30 10</b>	– – Til fremstilling af aminoundecansyre til brug ved produktion af syntetiske tekstilfibre eller plast <sup>(1)</sup> . . . . .	fri (2)	fri	—
<b>1515 30 90</b>	– – I andre tilfælde . . . . .	8 (2)	8	—
<b>1515 40 00</b>	<b>– Træolie (tungolie) og fraktioner deraf . . . . .</b>	3 (2)	3	—
<b>1515 50</b>	<b>– Sesamolie og fraktioner deraf:</b>			
	<b>– – Rå olie:</b>			
<b>1515 50 11</b>	– – – Til teknisk eller industriel anvendelse, bortset fra fremstilling af næringsmidler <sup>(1)</sup> . . . . .	5 (2)	—	—
<b>1515 50 19</b>	– – – I andre tilfælde . . . . .	10 (2)	—	—
	<b>– – Andre varer:</b>			
<b>1515 50 91</b>	– – – Til teknisk eller industriel anvendelse, bortset fra fremstilling af næringsmidler <sup>(1)</sup> . . . . .	8 (2)	—	—
<b>1515 50 99</b>	– – – I andre tilfælde . . . . .	15 (2)	(3)	—
<b>1515 60</b>	<b>– Jojobaolie og fraktioner deraf:</b>			
<b>1515 60 10</b>	– – Rå olie . . . . .	fri	fri	—
<b>1515 60 90</b>	– – Andre varer . . . . .	8	4	—
<b>1515 90</b>	<b>– Andre varer:</b>			
<b>1515 90 10</b>	– – Oiticicaolie, myrtevoks og japanvoks samt fraktioner deraf . . . . .	3 (2)	(3)	—
	<b>– – Tobaksfrøolie og fraktioner deraf:</b>			
	<b>– – – Rå olie:</b>			
<b>1515 90 21</b>	– – – – Til teknisk eller industriel anvendelse, bortset fra fremstilling af næringsmidler <sup>(1)</sup> . . . . .	5 (2)	fri	—
<b>1515 90 29</b>	– – – – I andre tilfælde . . . . .	10 (2)	—	—
	<b>– – – Andre varer:</b>			
<b>1515 90 31</b>	– – – – Til teknisk eller industriel anvendelse, bortset fra fremstilling af næringsmidler <sup>(1)</sup> . . . . .	8 (2)	fri	—
<b>1515 90 39</b>	– – – – I andre tilfælde . . . . .	15 (2)	(3)	—

(1) Henførelse under denne underposition sker på betingelser fastsat i henhold til relevante fællesskabsbestemmelser.

(2) Under visse forudsætninger skal der foruden told opkræves et udligningsbeløb.

(3) Se bilag.



KN-kode	Varebeskrivelse	Toldsats		Supplerende enhed
		autonom (%) eller importafgift (AGR)	bundet (%)	
1	2	3	4	5
	-- Andre olier og fraktioner deraf:			
	-- -- Rå olie:			
1515 90 40	-- -- -- Til teknisk eller industriel anvendelse, bortset fra fremstilling af næringsmidler <sup>(1)</sup> . . . . .	5 (2)	(3)	—
	-- -- -- I andre tilfælde:			
1515 90 51	-- -- -- -- I fast form, i pakninger af nettovægt 1 kg og derunder . . . . .	20 (2)	—	—
1515 90 59	-- -- -- -- I fast form, i andre pakninger; i flydende form . . . . .	10 (2)	—	—
	-- -- -- Andre varer:			
1515 90 60	-- -- -- Til teknisk eller industriel anvendelse, bortset fra fremstilling af næringsmidler <sup>(1)</sup> . . . . .	8 (2)	(3)	—
	-- -- -- I andre tilfælde:			
1515 90 91	-- -- -- -- I fast form, i pakninger af nettovægt 1 kg og derunder . . . . .	20 (2)	—	—
1515 90 99	-- -- -- -- I fast form, i andre pakninger; i flydende form . . . . .	15 (2)	(3)	—
1516	<b>Animalske og vegetabiliske fedtstoffer og olier samt fraktioner deraf, helt eller delvis hydrerede, inter-esterificerede, re-esterificerede eller elaidiniserede, også raffinerede, men ikke på anden måde bearbejdede:</b>			
1516 10	-- Animalske fedtstoffer og olier samt fraktioner deraf:			
1516 10 10	-- -- I pakninger af nettovægt 1 kg og derunder . . . . .	20 (2)	—	—
1516 10 90	-- -- I andre tilfælde . . . . .	17 (2)	(3)	—
1516 20	-- Vegetabiliske fedtstoffer og olier samt fraktioner deraf:			
1516 20 10	-- -- Hærdet ricinusolie (såkaldt opalvoks) . . . . .	12	5,3	—
	-- -- Andre varer:			
1516 20 91	-- -- -- I pakninger af nettovægt 1 kg og derunder . . . . .	20 (2)	—	—
1516 20 99	-- -- -- I andre tilfælde . . . . .	17 (2)	(3)	—
1517	<b>Margarine; spiselige blandinger eller tilberedninger af animalske eller vegetabiliske fedtstoffer eller olier eller af fraktioner af forskellige fedtstoffer og olier fra dette kapitel, undtagen spiselige fedtstoffer og olier eller fraktioner deraf henhørende under pos. 1516:</b>			
1517 10	-- Margarine, undtagen flydende margarine:			
1517 10 10	-- -- Med indhold af mælkefedt på over 10 vægtprocent, men ikke over 15 vægtprocent . . . . .	20,8 + MOB	13 + MOB	—
1517 10 90	-- -- I andre tilfælde . . . . .	25 (2)	25	—
	-- -- Andre varer:			
1517 90 10	-- -- Med indhold af mælkefedt på over 10 vægtprocent, men ikke over 15 vægtprocent . . . . .	20,8 + MOB	13 + MOB	—
	-- -- I andre tilfælde:			
1517 90 91	-- -- -- Blandinger af vegetabiliske olier . . . . .	15 (2)	15	—

(1) Henførelse under denne underposition sker på betingelser fastsat i henhold til relevante fællesskabsbestemmelser.

(2) Under visse forudsætninger skal der foruden told opkræves et udligningsbeløb.

(3) Se bilag.

KN-kode	Varebeskrivelse	Toldsats		Supplerende enhed
		autonom (%) eller importafgift (AGR)	bundet (%)	
1	2	3	4	5
1517 90 93	— — — Spiselige blandinger eller tilberedninger, til anvendelse til frigørelse af støbeforme . . . . .	10	4,6	—
1517 90 99	— — — Andre varer . . . . .	25 (1)	25	—
<b>1518 00</b>	<b>Animalske og vegetabiliske fedtstoffer og olier og fraktioner deraf, kogte, oxyderede, dehydrerede, svovlbehandlede, blæste, polymeriserede ved opvarmning i vacuum eller i en inaktiv luftart eller på anden måde kemisk modificerede, undtagen varer henhørende under pos. 1516; ikke-spiselige blandinger eller tilberedninger af animalske eller vegetabiliske fedtstoffer eller olie eller af fraktioner af forskellige fedtstoffer og olier fra dette kapitel, ikke andetsteds tariferet:</b>			
1518 00 10	— Linoxyn . . . . .	20	12	—
	— Blandinger af vegetabilisk olie, til teknisk eller industriel anvendelse, bortset fra fremstilling af næringsmidler (2):			
1518 00 31	— — Rå olie . . . . .	5 (1)	5	—
1518 00 39	— — Andre varer . . . . .	8 (1)	8	—
1518 00 90	— Andre varer . . . . .	15	12	—
<b>1519</b>	<b>Industrielle monocarboxylfedtsyrer; sure olier fra raffinering; industrielle fedtalkoholer:</b>			
	— Industrielle monocarboxylfedtsyrer:			
1519 11 00	— — Stearinsyre . . . . .	12	8	—
1519 12 00	— — Oliesyre . . . . .	10	7	—
1519 13 00	— — Talloliefedtsyre . . . . .	8	4,5	—
1519 19 00	— — Andre varer . . . . .	8	4,5	—
1519 20 00	— Sure olier fra raffinering . . . . .	8	4,5	—
1519 30 00	— Industrielle fedtalkoholer . . . . .	13	6	—
<b>1520</b>	<b>Glycerol (glycerin), også kemisk ren; glycerolvand og glycerollud:</b>			
1520 10 00	— Rå glycerol (glycerin); glycerolvand og glycerollud . . . . .	3	1,5	—
1520 90 00	— Andre varer, herunder syntetisk glycerol . . . . .	10	6	—
<b>1521</b>	<b>Vegetabilisk voks (undtagen triglycerider), bivoks og anden insektvoks samt spermacet, også raffineret eller farvet:</b>			
	— Vegetabilisk voks:			
1521 10 10	— — Rå varer . . . . .	fri	fri	—
1521 10 90	— — Andre varer . . . . .	8	4	—
	— Andre varer:			
1521 90 10	— — Spermacet (hvalrav), også raffineret eller farvet . . . . .	7	3,5	—
	— — Bivoks og anden insektvoks, også raffineret eller farvet:			
1521 90 91	— — — Rå varer . . . . .	fri	fri	—
1521 90 99	— — — Andre varer . . . . .	10	5	—

(1) Under visse forudsætninger skal der foruden told opkræves et udligningsbeløb.

(2) Henførsel under denne underposition sker på betingelser fastsat i henhold til relevante fællesskabsbestemmelser.

KN-kode	Varebeskrivelse	Toldsats		Supplerende enhed
		autonom (%) eller importafgift (AGR)	bundet (%)	
1	2	3	4	5
<b>1522 00</b>	<b>Degras; restprodukter fra behandling af fedtstoffer, fede olier eller animalsk og vegetabilsk voks:</b>			
<b>1522 00 10</b>	– Degras . . . . .	9	6	—
	– Restprodukter fra behandling af fedtstoffer, fede olier eller animalsk og vegetabilsk voks:			
	– – Med indhold af olie, der har karakter af olivenolie:			
<b>1522 00 31</b>	– – – Sæbefod (soap-stock) . . . . .	7 (AGR)	—	—
<b>1522 00 39</b>	– – – Andre varer . . . . .	2 (AGR)	—	—
	– – I andre tilfælde:			
<b>1522 00 91</b>	– – – Oliefod og sæbefod (soap-stock) . . . . .	7 (1)	5	—
<b>1522 00 99</b>	– – – Andre varer . . . . .	2 (1)	2	—

(1) Under visse forudsætninger skal der foruden told opkræves et udligningsbeløb.

**AFSNIT IV****PRODUKTER FRA NÆRINGSMIDDELINDUSTRIEN; DRIKKEVARER,  
ETHANOL (ETHYLALKOHOL) OG EDDIKE; TOBAK OG FABRIKEREDE TOBAKSERSTATNINGER****Bestemmelse**

1. Ved »pellets« forstås i dette afsnit produkter, der er agglomereret enten direkte ved sammenpresning eller ved tilsætning af højst 3 vægtprocent bindemiddel.

**KAPITEL 16****TILBEREDTE VARER AF KØD, FISK, KREBSDYR,  
BLØDDYR ELLER ANDRE HVIRVELLØSE VANDDYR****Bestemmelser**

1. Dette kapitel omfatter ikke kød, slagteaffald, fisk, krebsdyr, bløddyr og andre hvirvelløse vanddyr, tilberedt eller konserveret på de i kapitel 2 og 3 nævnte måder.
2. Tilberedte næringsmidler henhører under dette kapitel, såfremt de indeholder over 20 vægtprocent pølse, kød, slagteaffald, blod, fisk, krebsdyr, bløddyr eller andre hvirvelløse vanddyr eller en blanding af disse produkter. Såfremt disse varer indeholder to eller flere af de ovennævnte produkter, tariferes de i den position i kapitel 16, der omfatter den bestanddel eller de bestanddele, som vægtemæssigt udgør den største andel. Disse bestemmelser gælder hverken de under pos. 1902 hørende pastaprodukter med fyld eller varer henhørende under pos. 2103 og 2104.

**Underpositionsbestemmelser**

1. Som »homogeniserede tilberedninger« i pos. 1602 10 anses tilberedninger af den art, der anvendes som næringsmidler til børn eller til diætetisk brug, bestående af fint homogeniseret kød, slagteaffald eller blod, i pakninger til detailsalg af nettovægt ikke over 250 g. Ved anvendelsen af denne bestemmelse ses bort fra små mængder af bestanddele, der er tilsat som smagsstof, konserveringsmiddel eller af andre årsager. Tilberedningerne kan ligeledes indeholde små mængder synlige stykker kød eller slagteaffald. Denne underposition skal anvendes frem for alle andre underpositioner i pos. 1602.
2. Fisk og krebsdyr, som i positioner under pos. 1604 og 1605 er beskrevet alene ved deres handelsnavn, er af de samme arter som de, der er nævnt i kapitel 3 med samme navn.

**Supplerende bestemmelser**

1. Som »ikke kogt, stegt eller på lignende måde tilberedt« (pos. 1602 31 11, 1602 39 11, 1602 50 10, 1602 90 61 og 1602 90 71) betragtes produkter, som ikke er varmebehandlet, eller som ikke er tilstrækkelig varmebehandlet til at sikre koagulering af kødproteinerne i hele produktet, og hvor der som følge heraf, for så vidt angår varer under pos. 1602 50 10, 1602 90 61 og 1602 90 71 forekommer spor af en rødlig væske på de udskårne flader, når produktet gennemskæres i et plan, der går gennem dets tykkeste del.
2. Som »stykker deraf« (pos. 1602 41 10, 1602 42 10 og 1602 49 11 — 1602 49 15) betragtes udelukkende tilberedt eller konserveret kød, som på grundlag af størrelsen og arten af det sammenhængende muskelvæv kan identificeres som stykker af skinke, bov, kam eller nakke af tamsvin.

KN-kode	Varebeskrivelse	Toldsats		Supplerende enhed
		autonom (%) eller importafgift (AGR)	bundet (%)	
1	2	3	4	5
<b>1601 00</b>	<b>Pølser og lignende varer af kød, slagteaffald eller blod; tilberedte næringsmidler på basis heraf:</b>			
<b>1601 00 10</b>	– Varer af lever . . . . .	24 (AGR)	24	—
	– Andre varer (1):			
<b>1601 00 91</b>	– – Tørrede pølser og smørpølser, ikke kogte . . . . .	21 (AGR)	—	—
<b>1601 00 99</b>	– – Andre varer . . . . .	21 (AGR)	—	—
<b>1602</b>	<b>Andre varer af kød, slagteaffald eller blod, tilberedte eller konserverede:</b>			
<b>1602 10 00</b>	– Homogeniserede tilberedninger . . . . .	26 (AGR)	26	—
<b>1602 20</b>	– Af lever fra dyr af enhver art:			
<b>1602 20 10</b>	– – Af gåse- eller andelever . . . . .	20	16	—
<b>1602 20 90</b>	– – I andre tilfælde . . . . .	25 (AGR)	25	—
	– Af fjerkræ henhørende under pos. 0105:			
<b>1602 31</b>	– – Af kalkuner:			
	– – – Med indhold af kød eller slagteaffald på 57 vægtprocent og derover (2):			
<b>1602 31 11</b>	– – – – Udelukkende med indhold af kød af kalkuner, ikke kogt, stegt eller på lignende måde tilberedt . . . . .	21 (AGR)	17	—
<b>1602 31 19</b>	– – – – I andre tilfælde . . . . .	21 (AGR)	17	—
<b>1602 31 30</b>	– – – Med indhold af kød eller slagteaffald på 25 vægtprocent og derover, men under 57 vægtprocent (2) . . . . .	21 (AGR)	17	—
<b>1602 31 90</b>	– – – I andre tilfælde . . . . .	21 (AGR)	17	—
<b>1602 39</b>	– – Af andet fjerkræ:			
	– – – Med indhold af fjerkrækød eller slagteaffald på 57 vægtprocent og derover (2):			
<b>1602 39 11</b>	– – – – Ikke kogt, stegt eller på lignende måde tilberedt . . . . .	21 (AGR)	—	—
<b>1602 39 19</b>	– – – – I andre tilfælde . . . . .	21 (AGR)	17	—
<b>1602 39 30</b>	– – – Med indhold af fjerkrækød eller slagteaffald på 25 vægtprocent og derover, men under 57 vægtprocent (2) . . . . .	21 (AGR)	17	—
<b>1602 39 90</b>	– – – I andre tilfælde . . . . .	21 (AGR)	17	—
	– Af svin:			
<b>1602 41</b>	– – Skinke og stykker deraf:			
<b>1602 41 10</b>	– – – Af tamsvin . . . . .	26 (AGR)	—	—
<b>1602 41 90</b>	– – – I andre tilfælde . . . . .	21	17	—
<b>1602 42</b>	– – Bov og stykker deraf:			
<b>1602 42 10</b>	– – – Af tamsvin . . . . .	26 (AGR)	—	—
<b>1602 42 90</b>	– – – I andre tilfælde . . . . .	21	17	—

(1) Importafgiften på pølser i emballage, der også indeholder konserveringsvæske, beregnes alene på grundlag af pølsernes vægt.

(2) Ved fastsættelse af procenten af fjerkrækød skal der ikke tages hensyn til vægten af ben.

KN-kode	Varebeskrivelse	Toldsats		Supplerende enhed
		autonom (%) eller importafgift (AGR)	bundet (%)	
1	2	3	4	5
1602 49	-- Andre varer, herunder blandinger: -- Af tamsvin: -- Med indhold af kød eller slagteaffald af enhver art på 80 vægtprocent og derover (herunder fedt af enhver art eller oprindelse):			
1602 49 11	-- Kam (uden nakke) og stykker deraf, herunder blandinger af kam og skinke . . . . .	26 (AGR)	—	—
1602 49 13	-- Nakke og stykker deraf, herunder blandinger af nakke og bov	26 (AGR)	—	—
1602 49 15	-- Andre blandinger med indhold af skinke, bov, kam eller nakke, og stykker deraf . . . . .	26 (AGR)	—	—
1602 49 19	-- Andre varer . . . . .	26 (AGR)	—	—
1602 49 30	-- Med indhold af kød eller slagteaffald af enhver art på 40 vægtprocent og derover, men under 80 vægtprocent (herunder fedt af enhver art eller oprindelse) . . . . .	26 (AGR)	—	—
1602 49 50	-- Med indhold af kød eller slagteaffald af enhver art på under 40 vægtprocent (herunder fedt af enhver art eller oprindelse) . . . . .	26 (AGR)	—	—
1602 49 90	-- I andre tilfælde . . . . .	21	17	—
1602 50	-- Af hornkvæg:			
1602 50 10	-- Ikke kogt, stegt eller på lignende måde tilberedt; blandinger af sådant kød eller slagteaffald med kogt, stegt eller på lignende måde tilberedt kød eller slagteaffald . . . . .	20 + AGR (1)	—	—
1602 50 90	-- Andre varer . . . . .	26	26	—
1602 90	-- Andre varer, herunder varer tilberedt af blod fra dyr af enhver art:			
1602 90 10	-- Varer tilberedt af blod fra dyr af enhver art . . . . .	26 (AGR)	26	—
	-- Andre varer:			
1602 90 31	-- Af vildt eller kanin . . . . .	21	17	—
	-- Andre varer:			
1602 90 51	-- Med indhold af kød eller slagteaffald af tamsvin . . . . .	26 (AGR)	—	—
	-- I andre tilfælde:			
	-- Med indhold af kød eller slagteaffald af hornkvæg:			
1602 90 61	-- Ikke kogt, stegt eller på lignende måde tilberedt; blandinger af sådant kød eller slagteaffald med kogt, stegt eller på lignende måde tilberedt kød eller slagteaffald . . . . .	20 + AGR (1)	—	—
1602 90 69	-- I andre tilfælde . . . . .	26	26	—
	-- I andre tilfælde:			
	-- Af får eller geder:			
1602 90 71	-- Ikke kogt, stegt eller på lignende måde tilberedt; blandinger af sådant kød eller slagteaffald med kogt, stegt eller på lignende måde tilberedt kød eller slagteaffald . . . . .	20	(2)	—
1602 90 79	-- I andre tilfælde . . . . .	20	(2)	—

(1) Under visse forudsætninger skal der foruden told opkræves importafgift.

(2) Se bilag.

KN-kode	Varebeskrivelse	Toldsats		Supplerende enhed
		autonom (%) eller importafgift (AGR)	bundet (%)	
1	2	3	4	5
1602 90 99	— — — — — Andre varer . . . . .	26	26	—
1603 00	<b>Ekstrakter og saft af kød, fisk, krebsdyr, bløddyr eller andre hvirvelløse vanddyr:</b>			
1603 00 10	— I pakninger af nettovægt 1 kg og derunder . . . . .	24	20	—
1603 00 30	— I pakninger af nettovægt over 1 kg, men under 20 kg . . . . .	9	4	—
1603 00 90	— I andre tilfælde . . . . .	fri	fri	—
1604	<b>Fisk, tilberedt eller konserveret kaviar og kaviarerstatning tilberedt af fiskerogn:</b>			
	— <b>Fisk, hele eller i stykker, undtagen hakket:</b>			
1604 11 00	— — Laks . . . . .	20	5,5	—
1604 12	— — Sild:			
1604 12 10	— — — Filet, rå, kun belagt med dej, mel eller rasp (paneret), også for-friturestegt, frosset . . . . .	18	15	—
1604 12 90	— — — Andre varer . . . . .	23	20	—
1604 13	— — Sardin, sardinell og brisling:			
1604 13 10	— — — Sardin . . . . .	25	25	—
1604 13 90	— — — Andre varer . . . . .	25	20	—
1604 14	— — Tunfisk og atlantisk bonit (Sarda-arter):			
1604 14 10	— — — Tunfisk . . . . .	25	24	—
1604 14 90	— — — Atlantisk bonit (Sarda-arter) . . . . .	25	25	—
1604 15	— — Makrel:			
1604 15 10	— — — Af arterne <i>Scomber scombrus</i> og <i>Scomber japonicus</i> . . . . .	25	25	—
1604 15 90	— — — Af arten <i>Scomber australasicus</i> . . . . .	25	20	—
1604 16 00	— — Ansjos . . . . .	25	—	—
1604 19	— — Andre varer:			
1604 19 10	— — — Salmonidae, undtagen laks . . . . .	20	7	—
1604 19 30	— — — Fisk af slægten <i>Euthynnus</i> , undtagen bugstribet bonit ( <i>Euthynnus (Katsuwonus) pelamis</i> ) . . . . .	25	24	—
1604 19 50	— — — Fisk af arten <i>Orcynopsis unicolor</i> . . . . .	25	25	—
	— — — Andre varer:			
1604 19 91	— — — — Filet, rå, kun belagt med dej, mel eller rasp (paneret), også for-friturestegt, frosset . . . . .	18	15	—
1604 19 99	— — — — Andre varer . . . . .	25	20	—
1604 20	— <b>Anden fisk, tilberedt eller konserveret:</b>			
1604 20 10	— — Laks . . . . .	20	5,5	—
1604 20 30	— — Salmonidae, undtagen laks . . . . .	20	7	—
1604 20 40	— — Ansjos . . . . .	25	—	—
1604 20 50	— — Sardin, bonit, makrel af arterne <i>Scomber scombrus</i> og <i>Scomber japonicus</i> , fisk af arten <i>Orcynopsis unicolor</i> . . . . .	25	25	—
1604 20 70	— — Tunfisk, bugstribet bonit eller andre fisk af slægten <i>Euthynnus</i> . . . . .	25	24	—

KN-kode	Varebeskrivelse	Toldsats		Supplerende enhed
		autonom (%) eller importafgift (AGR)	bundet (%)	
1	2	3	4	5
1604 20 90	— — Andre fisk . . . . .	25	20	—
1604 30	— Kaviar og kaviarerstatning:			
1604 30 10	— — Kaviar (rogn af stør) . . . . .	30	30	—
1604 30 90	— — Kaviarerstatning . . . . .	30	30	—
1605	<b>Krebsdyr, bløddyr og andre hvirvelløse vanddyr, tilberedt eller konserveret:</b>			
1605 10 00	— Krabber . . . . .	20	16	—
1605 20 00	— Rejer . . . . .	20	20	—
1605 30 00	— Hummer . . . . .	20	20	—
1605 40 00	— Andre krebsdyr . . . . .	20	20	—
1605 90	— Andre varer:			
1605 90 10	— — Bløddyr . . . . .	20	20	—
1605 90 90	— — Andre hvirvelløse vanddyr . . . . .	26	26	—



## KAPITEL 17

## SUKKER OG SUKKERVARER

## Bestemmelser

1. Dette kapitel omfatter ikke:
  - a) sukkervarer med indhold af kakao (pos. 1806);
  - b) kemisk rene sukkerarter (bortset fra saccharose, lactose, maltose, glucose og fructose) og andre varer henhørende under pos. 2940;
  - c) lægemidler og andre varer henhørende under kapitel 30.

## Underpositionsbestemmelse

1. Ved »råsukker« (pos. 1701 11 og 1701 12) forstås sukker, med et saccharoseindhold i tør tilstand på under 99,5 vægtprocent, beregnet ved polarisation.

## Supplerende bestemmelser

1. Ved »råsukker« (pos. 1701 11 10, 1701 11 90, 1701 12 10 og 1701 12 90) forstås sukker, hverken tilsat smagsstoffer, farvestoffer eller andre stoffer, med et saccharoseindhold i tør tilstand på under 99,5 vægtprocent, beregnet ved polarisation.
2. Ved »hvidt sukker« (pos. 1701 99 10) forstås sukker, hverken tilsat smagsstoffer, farvestoffer eller andre stoffer, med et saccharoseindhold i tør tilstand på 99,5 vægtprocent og derover, beregnet ved polarisation.
3. Ved »isoglucose« (pos. 1702 30 10, 1702 40 10, 1702 60 10 og 1702 90 30) forstås en vare, der er fremstillet på basis af glucose eller polymere heraf, med et fructoseindhold i tør tilstand på 10 vægtprocent og derover.
4. Varer henhørende under pos. 1704 90, der importeres i assortimenter, pålægges et variabelt element (MOB) fastsat på grundlag af det gennemsnitlige indhold af mælkefedt, mælkeproteiner, saccharose, isoglucose, glucose og stivelse i hele assortimentet.

KN-kode	Varebeskrivelse	Toldsats		Supplerende enhed
		autonom (%) eller importafgift (AGR)	bundet (%)	
1	2	3	4	5
<b>1701</b>	<b>Rør- og roesukker samt kemisk ren saccharose, i fast form:</b>			
	– Råsukker, uden indhold af tilsatte smagsstoffer eller farvestoffer:			
1701 11	– – Rørsukker:			
1701 11 10	– – – Til raffinering <sup>(1)</sup> . . . . .	80 (AGR)	—	—
1701 11 90	– – – I andre tilfælde . . . . .	80 (AGR)	—	—

<sup>(1)</sup> Henførelse under denne underposition sker på betingelser fastsat i henhold til relevante fællesskabsbestemmelser.

KN-kode	Varebeskrivelse	Toldsats		Supplerende enhed
		autonom (%) eller importafgift (AGR)	bundet (%)	
1	2	3	4	5
1701 12	-- Roesukker:			
1701 12 10	-- -- Til raffinering (1) . . . . .	80 (AGR)	—	—
1701 12 90	-- -- I andre tilfælde . . . . .	80 (AGR)	—	—
	-- Andre varer:			
1701 91 00	-- Med indhold af tilsatte smagsstoffer eller farvestoffer . . . . .	80 (AGR)	—	—
1701 99	-- I andre tilfælde:			
1701 99 10	-- -- Hvidt sukker . . . . .	80 (AGR)	—	—
1701 99 90	-- -- Andre varer . . . . .	80 (AGR)	—	—
1702	<b>Andet sukker, herunder kemisk ren lactose, maltose, glucose og fructose, i fast form; sirup og andre sukkeropløsninger uden indhold af tilsatte smagsstoffer eller farvestoffer; kunsthonning, også blandet med naturlig honning; karamel:</b>			
1702 10	-- Lactose og lactosesirup:			
1702 10 10	-- -- Af en renhedsgrad i tør tilstand på 99 vægtprocent og derover (2) . . .	24 (AGR)	—	—
1702 10 90	-- -- I andre tilfælde . . . . .	24 (AGR)	—	—
1702 20	-- Ahornsukker og ahornsirup:			
1702 20 10	-- -- Ahornsukker i fast form med tilsætning af smagsstoffer eller farvestoffer . . . . .	67 (AGR)	—	—
1702 20 90	-- -- Andre varer . . . . .	42 (AGR)	10	—
1702 30	-- <b>Glucose og glucosesirup, uden indhold af fructose eller med et fructoseindhold i tør tilstand på under 20 vægtprocent:</b>			
1702 30 10	-- -- Isoglucose . . . . .	80 (AGR)	—	—
	-- Andre varer:			
	-- -- Med et glucoseindhold i tør tilstand på 99 vægtprocent og derover (3) :			
1702 30 51	-- -- -- I form af hvidt krystallinsk pulver, også agglomereret . . . . .	25 (AGR)	—	—
1702 30 59	-- -- -- I andre tilfælde . . . . .	25 (AGR)	—	—
	-- -- -- I andre tilfælde:			
1702 30 91	-- -- -- I form af hvidt krystallinsk pulver, også agglomereret . . . . .	50 (AGR)	—	—
1702 30 99	-- -- -- I andre tilfælde . . . . .	50 (AGR)	—	—
1702 40	-- <b>Glucose og glucosesirup, med et fructoseindhold i tør tilstand på 20 vægtprocent og derover, men under 50 vægtprocent:</b>			
1702 40 10	-- -- Isoglucose . . . . .	80 (AGR)	—	—
1702 40 90	-- -- Andre varer . . . . .	50 (AGR)	—	—
1702 50 00	-- <b>Kemisk ren fructose . . . . .</b>	20	—	—
1702 60	-- <b>Anden fructose og fructosesirup, med et fructoseindhold i tør tilstand på over 50 vægtprocent:</b>			
1702 60 10	-- -- Isoglucose . . . . .	80 (AGR)	—	—

(1) Henførelse under denne underposition sker på betingelser fastsat i henhold til relevante fællesskabsbestemmelser.

(2) Reguleringen for lactose og lactosesirup under underposition 1702 10 90 gælder også for lactose og lactosesirup under denne underposition (1702 10 10).

(3) Reguleringen for glucose og glucosesirup under underposition 1702 30 91, 1702 30 99 og 1702 40 90 gælder også for glucose og glucosesirup under denne underposition (1702 30 51 og 1702 30 59).

KN-kode	Varebeskrivelse	Toldsats		Supplerende enhed
		autonom (%) eller importafgift (AGR)	bundet (%)	
1	2	3	4	5
1702 60 90	-- Andre varer . . . . .	80 (AGR)	—	—
1702 90	<b>-- Andre varer, herunder invertsukker:</b>			
1702 90 10	-- Kemisk ren maltose . . . . .	20	—	—
1702 90 30	-- Isoglucose . . . . .	80 (AGR)	—	—
1702 90 50	-- Maltodekstrin og maltodekstrinsirup . . . . .	50 (AGR)	—	—
1702 90 60	-- Kunsthonning, også blandet med naturlig honning . . . . .	50 (AGR)	—	—
	-- Karamel:			
1702 90 71	-- -- Med et saccharoseindhold i tør tilstand på 50 vægtprocent og derover . . . . .	47 (AGR)	—	—
	-- -- I andre tilfælde:			
1702 90 75	-- -- -- I form af pulver, også agglomereret . . . . .	47 (AGR)	—	—
1702 90 79	-- -- -- I andre tilfælde . . . . .	47 (AGR)	—	—
1702 90 90	-- Andre varer . . . . .	80 (AGR)	—	—
1703	<b>Melasse hidrørende fra udvinding eller raffinering af sukker:</b>			
1703 10 00	-- Melasse af rørsukker . . . . .	65 (AGR) <sup>(1)</sup>	—	—
1703 90 00	-- Andre varer . . . . .	65 (AGR) <sup>(1)</sup>	—	—
1704	<b>Sukkervarer uden indhold af kakao (herunder hvid chokolade):</b>			
1704 10	<b>-- Tyggegummi, også overtrukket med sukker:</b>			
	-- Med indhold af saccharose (herunder invertsukker beregnet som saccharose) på under 60 vægtprocent:			
1704 10 11	-- -- I strimler . . . . .	16,5 + MOB	8 + MOB MAX 23	—
1704 10 19	-- -- I andre tilfælde . . . . .	16,5 + MOB	8 + MOB MAX 23	—
	-- Med indhold af saccharose (herunder invertsukker beregnet som saccharose) på 60 vægtprocent og derover:			
1704 10 91	-- -- I strimler . . . . .	16,5 + MOB	8 + MOB MAX 23	—
1704 10 99	-- -- I andre tilfælde . . . . .	16,5 + MOB	8 + MOB MAX 23	—
1704 90	<b>-- Andre varer:</b>			
1704 90 10	-- Lakridssaft, der indeholder over 10 vægtprocent saccharose, uden tilsætning af andre stoffer . . . . .	21	—	—
1704 90 30	-- Hvid chokolade . . . . .	20,7 + MOB	13 + MOB MAX 27 + AD S/Z	—

<sup>(1)</sup> Den autonome toldsats er:

- »fri« for melasse, ikke affarvet, til fremstilling af dyrefoder med indhold af melasse;
- 9 % for rørsukkermelasse, ikke affarvet, med et saccharoseindhold i tør tilstand på under 63 vægtprocent, når det anvendes til fremstilling af kaffeerstatning;
- 19 % for melasse ikke affarvet, til fremstilling af citronsyre;
- 67 % for melasse med tilsætning af smagsstoffer eller farvestoffer.

KN-kode	Varebeskrivelse	Toldsats		Supplerende enhed
		autonom (%) eller importafgift (AGR)	bundet (%)	
1	2	3	4	5
	-- Andre varer:			
1704 90 51	-- -- Råmasser, herunder marcipan, i pakninger af nettovægt 1 kg og derover . . . . .	20,7 + MOB	13 + MOB MAX 27 + AD S/Z	—
1704 90 55	-- -- Halspastiller og hostebolsjer . . . . .	20,7 + MOB	13 + MOB MAX 27 + AD S/Z	—
1704 90 61	-- -- Dragévarer . . . . .	20,7 + MOB	13 + MOB MAX 27 + AD S/Z	—
	-- -- Andre varer:			
1704 90 65	-- -- -- Vin- og frugt gummi, gelévarer samt frugtpasta i form af sukker-varer . . . . .	20,7 + MOB	13 + MOB MAX 27 + AD S/Z	—
1704 90 71	-- -- -- Bolsjer o.lign., også fyldte . . . . .	20,7 + MOB	13 + MOB MAX 27 + AD S/Z	—
1704 90 75	-- -- -- Karameller . . . . .	20,7 + MOB	13 + MOB MAX 27 + AD S/Z	—
	-- -- -- Andre varer:			
1704 90 81	-- -- -- Fremstillet ved presning eller støbning . . . . .	20,7 + MOB	13 + MOB MAX 27 + AD S/Z	—
1704 90 99	-- -- -- I andre tilfælde . . . . .	20,7 + MOB	13 + MOB MAX 27 + AD S/Z	—

## KAPITEL 18

## KAKAO OG TILBEREDEDTE VARER DERAFT

## Bestemmelser

1. Dette kapitel omfatter ikke de i pos. 0403, 1901, 1904, 1905, 2105, 2202, 2208, 3003 eller 3004 nævnte tilberedte varer.
2. Pos. 1806 omfatter sukkervarer med indhold af kakao samt — medmindre andet følger af bestemmelse 1 til dette kapitel — andre tilberedte næringsmidler med indhold af kakao.

## Supplerende bestemmelser

1. Varer henhørende under pos. 1806 20, 1806 31, 1806 32 og 1806 90, der importeres i assortimenter, pålægges et variabelt element (MOB) fastsat på grundlag af det gennemsnitlige indhold af mælkefedt, mælkeproteiner, saccharose, isoglucose, glucose og stivelse i hele assortimentet.
2. Pos. 1806 90 11 og 1806 90 19 omfatter ikke chokolader, der udelukkende består af én type chokolade.

KN-kode	Varebeskrivelse	Toldsats		Supplerende enhed
		autonom (%) eller importafgift (AGR)	bundet (%)	
1	2	3	4	5
1801 00 00	Kakaobønner, hele eller brækkede, også brændte . . . . .	6,7	3	—
1802 00 00	Kakaoskaller, kakaohinder og andet kakaoaffald . . . . .	9	3	—
1803	<b>Kakaomasse, også affedt:</b>			
1803 10 00	— Ikke affedt . . . . .	25	15	—
1803 20 00	— Helt eller delvis affedt . . . . .	25	15	—
1804 00 00	Kakaosmør, kakaofedt og kakaoolie . . . . .	22	12	—
1805 00 00	Kakaopulver, ikke tilsat sukker eller andre sødemidler . . . . .	27	16	—
1806	<b>Chokolade og andre tilberedte næringsmidler med indhold af kakao:</b>			
1806 10	— Kakaopulver, tilsat sukker eller andre sødemidler:			
1806 10 10	— — Uden indhold af saccharose eller med indhold af saccharose (herunder invertsukker beregnet som saccharose) eller isoglucose beregnet som saccharose på under 65 vægtprocent . . . . .	29,6 + MOB ( <sup>1</sup> )	10 + MOB ( <sup>1</sup> )	—
1806 10 30	— — Med indhold af saccharose (herunder invertsukker beregnet som saccharose) eller isoglucose beregnet som saccharose på 65 vægtprocent og derover, men under 80 vægtprocent . . . . .	29,6 + MOB	10 + MOB	—

(<sup>1</sup>) Det variable element (mob) opkræves ikke ved import af varer, der ikke indeholder saccharose eller indeholder under 5 vægtprocent saccharose (herunder invertsukker, beregnet som saccharose) eller isoglucose beregnet som saccharose.

KN-kode	Varebeskrivelse	Toldsats		Supplerende enhed
		autonom (%) eller importafgift (AGR)	bundet (%)	
1	2	3	4	5
1806 10 90	-- Med indhold af saccharose (herunder invert sukker beregnet som saccharose) eller isoglucose beregnet som saccharose på 80 vægtprocent og derover . . . . .	29,6 + MOB	10 + MOB	—
1806 20	<b>Andre tilberedte varer, i blokke, plader eller barrer af vægt over 2 kg, eller flydende, i pastaform, i pulverform, som granulater eller lignende, i pakninger af nettovægt over 2 kg:</b>			
1806 20 10	-- Med indhold af kakaosmør på 31 vægtprocent og derover eller med et samlet indhold af kakaosmør og mælkefedt på 31 vægtprocent og derover . . . . .	22,3 + MOB	12 + MOB MAX 27 + AD S/Z	—
1806 20 30	-- Med et samlet indhold af kakaosmør og mælkefedt på 25 vægtprocent og derover, men under 31 vægtprocent . . . . .	22,3 + MOB	12 + MOB MAX 27 + AD S/Z	—
	<b>I andre tilfælde:</b>			
1806 20 50	-- -- Med indhold af kakaosmør på 18 vægtprocent og derover . . . . .	22,3 + MOB	12 + MOB MAX 27 + AD S/Z	—
1806 20 70	-- -- »Chocolate milk crumb« . . . . .	22,3 + MOB ( <sup>1</sup> )	—	—
1806 20 90	-- -- Andre varer . . . . .	22,3 + MOB	12 + MOB MAX 27 + AD S/Z	—
	<b>Andre varer, i blokke, plader eller stænger:</b>			
1806 31 00	-- Med fyld . . . . .	22,3 + MOB	12 + MOB MAX 27 + AD S/Z	—
1806 32	<b>Uden fyld:</b>			
1806 32 10	-- -- Med tilsætning af korn, frugt eller nødder . . . . .	22,3 + MOB	12 + MOB MAX 27 + AD S/Z	—
1806 32 90	-- -- Andre varer . . . . .	22,3 + MOB	12 + MOB MAX 27 + AD S/Z	—
1806 90	<b>Andre varer:</b>			
	-- Chokolade og chokoladevarer:			
	-- -- Chokolader, også med fyld:			
1806 90 11	-- -- -- Med indhold af alkohol . . . . .	22,3 + MOB	12 + MOB MAX 27 + AD S/Z	—
1806 90 19	-- -- -- I andre tilfælde . . . . .	22,3 + MOB	12 + MOB MAX 27 + AD S/Z	—
	-- -- -- Andre varer:			
1806 90 31	-- -- -- Med fyld . . . . .	22,3 + MOB	12 + MOB MAX 27 + AD S/Z	—

(<sup>1</sup>) Denne toldsats er indtil videre nedsat til 19 % (suspension).

KN-kode	Varebeskrivelse	Toldsats		Supplerende enhed
		autonom (%) eller importafgift (AGR)	bundet (%)	
1	2	3	4	5
1806 90 39	— — — — Uden fyld . . . . .	22,3 + MOB	12 + MOB MAX 27 + AD S/Z	—
1806 90 50	— — Sukkervarer og erstatninger herfor, fremstillet på basis af andre sødemidler end sukker, med indhold af kakao . . . . .	22,3 + MOB	12 + MOB MAX 27 + AD S/Z	—
1806 90 60	— — Smørepålæg med indhold af kakao . . . . .	22,3 + MOB	12 + MOB MAX 27 + AD S/Z	—
1806 90 70	— — Pulvere med indhold af kakao, til fremstilling af drikkevarer . . . . .	22,3 + MOB	12 + MOB MAX 27 + AD S/Z	—
1806 90 90	— — Andre varer . . . . .	22,3 + MOB	12 + MOB MAX 27 + AD S/Z	—

## KAPITEL 19

## TILBEREDTE VARER AF KORN, MEL, STIVELSE ELLER MÆLK; BAGVÆRK

## Bestemmelser

1. Dette kapitel omfatter ikke:

- a) tilberedte næringsmidler (bortset fra pastaprodukter med fyld henhørende under pos. 1902), indeholdende over 20 vægtprocent pølse, kød, slagteaffald, blod, fisk, krebsdyr, bløddyr eller andre hvirvelløse vanddyr eller en blanding af disse produkter (kapitel 16);
- b) kiks og andre produkter fremstillet af mel eller stivelse, specielt tilberedt som dyrefoder (pos. 2309);
- c) lægemidler og andre varer henhørende under kapitel 30.

2. Som »mel« betragtes i dette kapitel mel af kornsorter henhørende under kapitel 11 samt mel og pulver af vegetabilsk oprindelse henhørende under andre kapitler.

3. Pos. 1904 omfatter ikke næringsmidler med et indhold af kakaopulver på over 8 vægtprocent, eller som er overtrukket med chokolade samt andre tilberedte næringsmidler med indhold af kakao (pos. 1806).

4. Ved »på anden måde tilberedt« (pos. 1904) forstås mere vidtgående tilberedning eller behandling end nævnt i positionerne eller bestemmelserne til kapitel 10 og 11.

## Supplerende bestemmelser

1. Varer henhørende under pos. 1905 30, 1905 40 og 1905 90, der importeres i assortimenter, pålægges et variabelt element (MOB) fastsat på grundlag af det gennemsnitlige indhold af mælkefedt, mælkeproteiner, saccharose, isoglucose, glucose og stivelse i hele assortimentet.
2. Ved »kiks, biscuits og småkager« under pos. 1905 30 forstås udelukkende varer med et vandindhold på ikke over 12 vægtprocent, og med et fedtindhold på ikke over 35 vægtprocent (fyld og overtræk skal ikke tages i betragtning ved bestemmelsen af henholdsvis vandindhold og fedtindhold).
3. Pos. 1905 30 omfatter ikke vafles med et vandindhold på over 10 vægtprocent (pos. 1905 90 40).



KN-kode	Varebeskrivelse	Toldsats		Supplerende enhed
		autonom (%) eller importafgift (AGR)	bundet (%)	
1	2	3	4	5
<b>1901</b>	<b>Maltekstrakt; tilberedte næringsmidler fremstillet af mel, stivelse eller maltekstrakt, også tilsat kakao, såfremt dette udgør mindre end 50 vægtprocent, ikke andetsteds tariferet; tilberedte næringsmidler fremstillet af produkter henhørende under pos. 0401 til 0404, også tilsat kakao, såfremt dette udgør mindre end 10 vægtprocent, ikke andetsteds tariferet:</b>			
1901 10 00	– Tilberedte næringsmidler til børn, i pakninger til detailsalg . . . . .	19,6 + MOB	11 + MOB	—
1901 20 00	– Blandinger og dej til fremstilling af bagværk henhørende under pos. 1905 . .	19,6 + MOB	11 + MOB	—
1901 90	– Andre varer:			
	– – Maltekstrakt:			
1901 90 11	– – – Med indhold af tørstof på 90 vægtprocent og derover . . . . .	16,3 + MOB	8 + MOB	—
1901 90 19	– – – I andre tilfælde . . . . .	16,3 + MOB	8 + MOB	—
1901 90 90	– – Andre varer . . . . .	19,6 + MOB	11 + MOB	—
<b>1902</b>	<b>Pastaprodukter, også kogte eller med fyld (af kød eller andre varer) eller på anden måde tilberedt, f.eks. spaghetti, makaroni, nudler, lasagne, gnocchi, ravioli, cannelloni; couscous, også tilberedt:</b>			
	– Pastaprodukter, ikke kogte, fyldte eller på anden måde tilberedt:			
1902 11 00	– – Med indhold af æg . . . . .	17,3 + MOB	12 + MOB	—
1902 19	– – I andre tilfælde:			
1902 19 10	– – – Varer uden indhold af mel af blød hvede . . . . .	17,3 + MOB	12 + MOB	—
1902 19 90	– – – Andre varer . . . . .	17,3 + MOB	12 + MOB	—
1902 20	– Pastaprodukter med fyld, også kogt eller på anden måde tilberedt:			
1902 20 10	– – Med indhold af fisk, krebsdyr, bløddyr og andre hvirvelløse vanddyr på over 20 vægtprocent . . . . .	17	17	—
1902 20 30	– – Med indhold af pølser o.lign. af kød eller slagteaffald (herunder fedt af enhver art eller oprindelse) på over 20 vægtprocent . . . . .	26 (AGR)	—	—
	– – I andre tilfælde:			
1902 20 91	– – – Kogte . . . . .	20,8 + MOB	13 + MOB	—
1902 20 99	– – – I andre tilfælde . . . . .	20,8 + MOB	13 + MOB	—
1902 30	– Andre pastaprodukter:			
1902 30 10	– – Tørrede . . . . .	20,8 + MOB	10 + MOB	—
1902 30 90	– – I andre tilfælde . . . . .	20,8 + MOB	10 + MOB	—
1902 40	– Couscous:			
1902 40 10	– – Ikke tilberedt . . . . .	17,3 + MOB	12 + MOB	—
1902 40 90	– – I andre tilfælde . . . . .	20,8 + MOB	10 + MOB	—
1903 00 00	Tapioka og tapiokaerstatninger fremstillet af stivelse, i form af flager, gryn, perlegryn, sigtemel o.lign. . . . .	15,4 + MOB	10 + MOB	—

KN-kode	Varebeskrivelse	Toldsats		Supplerende enhed
		autonom (%) eller importafgift (AGR)	bundet (%)	
1	2	3	4	5
<b>1904</b>	<b>Varer fremstillet ved ekspandering eller ristning af korn eller kornprodukter (f. eks. cornflakes); korn (kerner), undtagen majs, forkogt eller på anden måde tilberedt:</b>			
<b>1904 10</b>	<b>— Varer fremstillet ved ekspandering eller ristning af korn eller kornprodukter:</b>			
<b>1904 10 10</b>	— — Varer af majs . . . . .	14,3 + MOB	6 + MOB	—
<b>1904 10 30</b>	— — Varer af ris . . . . .	14,3 + MOB	8 + MOB	—
<b>1904 10 90</b>	— — Andre varer . . . . .	14,3 + MOB	8 + MOB	—
<b>1904 90</b>	<b>— Andre varer:</b>			
<b>1904 90 10</b>	— — Ris . . . . .	20,8 + MOB	13 + MOB	—
<b>1904 90 90</b>	— — Andre varer . . . . .	20,8 + MOB	13 + MOB	—
<b>1905</b>	<b>Brød, wienerbrød, kager, kiks og andet bagværk, også tilsat kakao; kirkeoblater, oblatkapsler til lægemidler, segloblater, samt lignende varer af mel eller stivelse:</b>			
<b>1905 10 00</b>	— <b>Knækbrød . . . . .</b>	24 + MOB	9 + MOB MAX 24 + AD F/M	—
<b>1905 20</b>	<b>— Ingefærkager og lignende:</b>			
<b>1905 20 10</b>	— — Med indhold af saccharose på under 30 vægtprocent (herunder invertsukker, beregnet som saccharose) . . . . .	29,2 + MOB	13 + MOB	—
<b>1905 20 30</b>	— — Med indhold af saccharose på 30 vægtprocent og derover, men under 50 vægtprocent (herunder invertsukker, beregnet som saccharose) . . . . .	29,2 + MOB	13 + MOB	—
<b>1905 20 90</b>	— — Med indhold af saccharose på 50 vægtprocent og derover (herunder invertsukker, beregnet som saccharose) . . . . .	29,2 + MOB	13 + MOB	—
<b>1905 30</b>	<b>— Kiks, biscuits, småkager og vafler:</b>			
	— — Helt eller delvis overtrukket med chokolade eller andre tilberedninger med indhold af kakao:			
<b>1905 30 11</b>	— — — I pakninger af nettovægt 85 g og derunder . . . . .	28,5 + MOB	13 + MOB MAX 35 + AD S/Z	—
<b>1905 30 19</b>	— — — I andre tilfælde . . . . .	28,5 + MOB	13 + MOB MAX 35 + AD S/Z	—
	— — I andre tilfælde:			
	— — — Kiks, biscuits og småkager:			
<b>1905 30 30</b>	— — — — Med indhold af mælkefedt på 8 vægtprocent og derover . . . . .	28,5 + MOB	13 + MOB MAX 35 + AD S/Z	—
	— — — — I andre tilfælde:			
<b>1905 30 51</b>	— — — — — Sandwich biscuits . . . . .	28,5 + MOB	13 + MOB MAX 35 + AD S/Z	—
<b>1905 30 59</b>	— — — — — Andre varer . . . . .	28,5 + MOB	13 + MOB MAX 35 + AD S/Z	—

KN-kode	Varebeskrivelse	Toldsats		Supplerende enhed
		autonom (%) eller importafgift (AGR)	bundet (%)	
1	2	3	4	5
	— — — Vafler:			
1905 30 91	— — — — Saltede, også med fyld . . . . .	28,5 + MOB	13 + MOB MAX 30 + AD F/M	—
1905 30 99	— — — — I andre tilfælde . . . . .	28,5 + MOB	13 + MOB MAX 35 + AD S/Z	—
1905 40 00	— Tvebakker og kryddere, ristet brød og lignende ristede varer . . . . .	28,5 + MOB	14 + MOB	—
1905 90	— Andre varer:			
1905 90 10	— — Usyret brød («Matze») . . . . .	20 + MOB	6 + MOB MAX 20 + AD F/M	—
1905 90 20	— — Kirkeoblater, oblatkapsler til lægemidler, segloblater og lignende varer af mel eller stivelse . . . . .	19,5 + MOB	7 + MOB	—
	— — Andre varer:			
1905 90 30	— — — Brød, uden tilsætning af honning, æg, ost eller frugt, og med et indhold i tør tilstand på under 5 vægtprocent sukker og under 5 vægtprocent fedt . . . . .	28,5 + MOB	14 + MOB	—
1905 90 40	— — — Vafler med et vandindhold på over 10 vægtprocent . . . . .	28,5 + MOB	13 + MOB MAX 30 + AD F/M	—
1905 90 50	— — — Biscuits og ekstruderede eller ekspanderede varer, krydrede eller saltede . . . . .	28,5 + MOB	13 + MOB MAX 30 + AD F/M	—
	— — — Andre varer:			
1905 90 60	— — — — Med tilsætning af sødemidler . . . . .	28,5 + MOB	13 + MOB MAX 35 + AD S/Z	—
1905 90 90	— — — — I andre tilfælde . . . . .	28,5 + MOB	13 + MOB MAX 30 + AD F/M	—

## KAPITEL 20

VARER AF GRØNTSAGER, FRUGTER, NØDDER ELLER ANDRE  
PLANTER OG PLANTEDELE

## Bestemmelser

1. Dette kapitel omfatter ikke:
  - a) grøntsager, frugter og nødder, tilberedt eller konserveret på de i kapitel 7, 8 og 11 nævnte måder;
  - b) tilberedte næringsmidler indeholdende over 20 vægtprocent pølse, kød, slagteaffald, blod, fisk, krebsdyr, bløddyr eller andre hvirvelløse vanddyr eller en blanding af disse produkter (kapitel 16);
  - c) homogeniserede sammensatte næringsmidler (pos. 2104).
2. Pos. 2007 og 2008 omfatter ikke frugtgelé, frugtmos, mandler med sukkerovertræk og lignende produkter med karakter af sukkervarer (pos. 1704) eller chokoladearter (pos. 1806).
3. Pos. 2001, 2004 og 2005 omfatter kun varer henhørende under kapitel 7, pos. 1105 eller 1106 (undtagen mel og pulver af varer henhørende under kapitel 8), når de er tilberedt eller konserveret på anden måde end nævnt i bestemmelse 1, punkt a).
4. Tomatsaft med et tørstofindhold på 7 vægtprocent og derover henhører under pos. 2002.
5. Som »frugt- og grøntsagssaft«, ugærede og ikke tilsat alkohol i pos. 2009 anses saft med et alkoholindhold (se bestemmelse 2 til kapitel 22) på ikke over 0,5 % vol.

## Underpositionsbestemmelser

1. Som »homogeniserede grøntsager« i pos. 2005 10 anses tilberedninger af den art, der anvendes som næringsmidler til børn eller til diætetisk brug, bestående af fint homogeniserede grøntsager, i pakninger til detailsalg af nettovægt ikke over 250 g. Ved anvendelsen af denne bestemmelse ses bort fra små mængder af bestanddele, der tilsat som smagsstof, konserveringsmiddel eller af andre årsager. Tilberedningerne kan ligeledes indeholde små mængder synlige stykker grøntsager. Denne underposition skal anvendes frem for alle andre underpositioner i pos. 2005.
2. Som »homogeniserede tilberedninger« i pos. 2007 10 anses tilberedninger af den art, der anvendes som næringsmidler til børn eller til diætetisk brug, bestående af fint homogeniseret frugt, i pakninger til detailsalg af nettovægt ikke over 250 g. Ved anvendelsen af denne bestemmelse ses bort fra små mængder af bestanddele, der er tilsat som smagsstof, konserveringsmiddel eller af andre årsager. Tilberedningerne kan ligeledes indeholde små mængder synlige frugtskykker. Denne underposition skal anvendes frem for alle andre underpositioner i pos. 2007.

## Supplerende bestemmelser:

1. Som »dyrkede svampe« (pos. 2003 10 10) anses svampe af følgende arter:  
*Agaricus spp.*; *Volvaria esculenta*; *Lentinus edodes*; *Flammulina velutipes*; *Pholiota aegerita*; *Pholiota nameko*; *Pleurotus ostreatus*; *Pleurotus florida*; *Pleurotus pulmonarius*; *Pleurotus cornucopiae*; *Pleurotus abaloniae*; *Pleurotus colombinus*; *Pleurotus eringii*; *Stropharia rugoso-annulata*; *Tremella fuciformis*; *Auricularia auricula-judae*; *Auricularia polytricha*; *Auricularia porphyria*; *Coprinus comatus*; *Rhodopaxillus nudus*; *Lepiota pudica*; *Lepiota personata*; *Agrocyte aegerita*; *Agrocyte cylindracea*.
2. Ved indholdet af forskellige sukkerarter, beregnet som saccharose (indhold af sukker), for varer under dette kapitel forstås den størrelse, der konstateres refraktometrisk ved 20 °C — efter den i bilag til forordning (EØF) nr. 543/86 nævnte metode — multipliceret med følgende faktor:

- 0,93 for varer henhørende under pos. 2008 20 — 2008 80, 2008 92 og 2008 99,  
 — 0,95 for varer henhørende under andre positioner.
3. Varer henhørende under pos. 2008 20 — 2008 80, 2008 92 og 2008 99 anses som »tilsat sukker«, når deres indhold af sukker overstiger de nedenfor anførte vægtprocenter:
- ananas og druer: 13 pct.,  
 — andre frugter, herunder frugtblandinger, og andre spiselige dele af planter: 9 pct.
4. I pos. 2008 30 11 — 2008 30 39, 2008 40 11 — 2008 40 39, 2008 50 11 — 2008 50 59, 2008 60 11 — 2008 60 39, 2008 70 11 — 2008 70 59, 2008 80 11 — 2008 80 39, 2008 92 11 — 2008 92 39 og 2008 99 11 — 2008 99 39, gælder følgende:
- ved »virkeligt alkoholindhold udtrykt i masse« forstås antal kg ren alkohol, der findes i 100 kg af varen;  
 — % mas er den anvendte enhed for alkoholindhold udtrykt i masse.
5. Ved indhold af »tilsat sukker« for varer henhørende under pos. 2009 forstås indholdet af sukker reduceret med de nedenfor anførte størrelser:
- citron- og tomatsaft: 3,  
 — æblesaft: 11,  
 — druesaft: 15,  
 — andre frugt- eller grønsagssaft, herunder saftblandinger: 13.
6. Som »koncentreret druesaft (herunder koncentreret druemost)« (pos. 2009 60 51 og 2009 60 71) anses druesaft (herunder druemost), for hvilken refraktometret — anvendt efter den i bilag til forordning (EØF) nr. 543/86 nævnte metode — viser 50,9 % eller derover ved 20 ° C.

KN-kode	Varebeskrivelse	Toldsats		Supplerende enhed
		autonom (%) eller importafgift (AGR)	bundet (%)	
1	2	3	4	5
<b>2001</b>	<b>Grøntsager, frugter, nødder og andre spiselige plantedele, tilberedt eller konserveret med eddike eller eddikesyre:</b>			
2001 10 00	— Agurker og asier . . . . .	22	22	—
2001 20 00	— Spiseløg (bortset fra skalotteløg og hvidløg) . . . . .	22	20	—
2001 90	— Andre varer:			
2001 90 10	— — Mangochutney . . . . .	22	fri	—
2001 90 20	— — Frugt af arten Capsicum, bortset fra sød peber . . . . .	20	10	—
2001 90 30	— — Sukkermajs (Zea mays var. saccharata) . . . . .	20,8 + MOB	8 + MOB	—
2001 90 40	— — Yamsrødder, søde kartofler og lignende spiselige dele af planter, med indhold af stivelse på 5 vægtprocent og derover . . . . .	20,8 + MOB	13 + MOB	—
2001 90 50	— — Svampe . . . . .	22	20	—
2001 90 90	— — Andre varer . . . . .	22	20	—
<b>2002</b>	<b>Tomater, tilberedt eller konserveret på anden måde end med eddike eller eddikesyre:</b>			
2002 10 00	— Tomater, hele eller i stykker . . . . .	18	18	—

KN-kode	Varebeskrivelse	Toldsats		Supplerende enhed
		autonom (%) eller importafgift (AGR)	bundet (%)	
1	2	3	4	5
2002 90	— Andre varer:			
2002 90 10	— — Med tørstofindhold på under 12 vægtprocent . . . . .	18	18	—
2002 90 30	— — Med tørstofindhold på 12 vægtprocent og derover, men ikke over 30 vægtprocent . . . . .	18	18	—
2002 90 90	— — Med tørstofindhold på over 30 vægtprocent . . . . .	18	18	—
2003	<b>Svampe og trøfler, tilberedt eller konserveret på anden måde end med eddike eller eddikesyre:</b>			
2003 10	— Svampe:			
2003 10 10	— — Dyrkede . . . . .	23 <sup>(1)</sup>	—	—
2003 10 90	— — I andre tilfælde . . . . .	23	—	—
2003 20 00	— Trøfler . . . . .	20	18	—
2004	<b>Andre grøntsager, tilberedt eller konserveret på anden måde end med eddike eller eddikesyre, frosne:</b>			
2004 10	— Kartoffler:			
2004 10 10	— — Kogte eller på anden måde varmebehandlede, men ikke yderligere tilberedt . . . . .	19	18	—
	— — I andre tilfælde:			
2004 10 91	— — — I form af mel eller flager . . . . .	19,6 + MOB	11 + MOB	—
2004 10 99	— — — Andre varer . . . . .	24	22	—
2004 90	— Andre grøntsager og blandinger af grøntsager:			
2004 90 10	— — Sukkermajs (Zea mays var. saccharata) . . . . .	20,8 + MOB	8 + MOB	—
2004 90 30	— — Surkål, kapers og oliven . . . . .	20	—	—
2004 90 50	— — Ærter (Pisum sativum) og umodne bønner (Phaseolus-arter), i bælg . . . . .	24	24	—
	— — Andre grøntsager, herunder blandinger:			
2004 90 91	— — — Løg, kogte eller på anden måde varmebehandlede, men ikke yderligere tilberedt . . . . .	19	18	—
2004 90 95	— — — Artiskokker . . . . .	24	22	—
2004 90 99	— — — Andre varer . . . . .	24	22	—
2005	<b>Andre grøntsager, tilberedt eller konserveret på anden måde end med eddike eller eddikesyre, ikke frosne:</b>			
2005 10 00	— Homogeniserede grøntsager . . . . .	24	22	—
2005 20	— Kartoffler:			
2005 20 10	— — I form af mel eller flager . . . . .	19,6 + MOB	11 + MOB	—
2005 20 90	— — Andre varer . . . . .	24	22	—
2005 30 00	— Surkål . . . . .	20	—	—
2005 40 00	— Ærter (Pisum sativum) . . . . .	24	24	—
	— Bønner (Vigna-arter, Phaseolus-arter):			
2005 51 00	— — Udbælgede bønner . . . . .	24	22	—
2005 59 00	— — Andre varer . . . . .	24	24	—
2005 60 00	— Asparges . . . . .	22	22	—

(1) Under visse forudsætninger skal der foruden told opkræves et tillægsbeløb.

KN-kode	Varebeskrivelse	Toldsats		Supplerende enhed
		autonom (%) eller importafgift (AGR)	bundet (%)	
1	2	3	4	5
2005 70 00	— Oliven . . . . .	20	—	—
2005 80 00	— Sukkermajs (Zea mays var. saccharata) . . . . .	20,8 + MOB	8 + MOB	—
2005 90	— Andre grøntsager og blandinger af grøntsager:			
2005 90 10	— — Frugter af slægten Capsicum, bortset fra sød peber . . . . .	20	10	—
2005 90 30	— — Kapers . . . . .	20	—	—
2005 90 50	— — Artiskokker . . . . .	24	22	—
2005 90 90	— — Andre varer . . . . .	24	22	—
2006 00	<b>Frugter, nødder, frugtskaller og andre plantedele, tilberedt med sukker (afløbne, glaserede eller kandiserede):</b>			
2006 00 10	— Ingefær . . . . .	25	fri	—
	— Andre varer:			
	— — Med indhold af sukker på over 13 vægtprocent:			
2006 00 31	— — — Kirsebær . . . . .	25 + AGR	25 + AD S/Z	—
2006 00 39	— — — Andre varer . . . . .	25 + AGR	25 + AD S/Z	—
2006 00 90	— — I andre tilfælde . . . . .	25	25	—
2007	<b>Syltetøj, frugtgelé, marmelade, frugt- eller nøddepuré samt frugt- eller nøddemos, fremstillet ved kogning eller anden varmebehandling, også tilsat sukker eller andre sødemidler:</b>			
2007 10	— Homogeniserede tilberedninger:			
2007 10 10	— — Med indhold af sukker på over 13 vægtprocent . . . . .	30 + AGR	30 + AD S/Z	—
2007 10 90	— — I andre tilfælde . . . . .	30	30	—
	— Andre varer:			
2007 91	— — Af citrusfrugter:			
2007 91 10	— — — Med indhold af sukker på over 30 vægtprocent . . . . .	30 + AGR	25 + AD S/Z	—
2007 91 30	— — — Med indhold af sukker på over 13 vægtprocent, men ikke over 30 vægtprocent . . . . .	30 + AGR	25 + AD S/Z	—
2007 91 90	— — — I andre tilfælde . . . . .	30	27	—
2007 99	— — Af andre frugter mv.:			
	— — — Med indhold af sukker på over 30 vægtprocent:			
2007 99 10	— — — — Blommemos og -puré, i pakninger af nettovægt over 100 kg, til industriel forarbejdning <sup>(1)</sup> . . . . .	30	28 + AD S/Z	—
2007 99 20	— — — — Kastanjemos og -puré . . . . .	30 + AGR	30 + AD S/Z	—
	— — — — Andre varer:			
2007 99 31	— — — — Af kirsebær . . . . .	30 + AGR	30 + AD S/Z	—
2007 99 33	— — — — Af jordbær . . . . .	30 + AGR	30 + AD S/Z	—
2007 99 35	— — — — Af hindbær . . . . .	30 + AGR	30 + AD S/Z	—
2007 99 39	— — — — Af andre frugter mv. . . . .	30 + AGR	30 + AD S/Z	—
	— — — — Med indhold af sukker på over 13 vægtprocent, men ikke over 30 vægtprocent:			
2007 99 51	— — — — Kastanjemos og -puré . . . . .	30 + AGR	30 + AD S/Z	—

(1) Henførsel under denne underposition sker på betingelser fastsat i henhold til relevante fællesskabsbestemmelser.

KN-kode	Varebeskrivelse	Toldsats		Supplerende enhed
		autonom (%) eller importafgift (AGR)	bundet (%)	
1	2	3	4	5
2007 99 59	— — — — Andre varer . . . . .	30 + AGR	30 + AD S/Z	—
2007 99 90	— — — I andre tilfælde . . . . .	30	30	—
<b>2008</b>	<b>Frugter, nødder og andre spiselige plantedele, tilberedt eller konserveret på anden måde, også tilsat sukker, andre sødemidler eller alkohol, ikke andetsteds tariferet:</b>			
	— <b>Nødder, jordnødder samt andre kerner og frø, også blandede:</b>			
2008 11	— — <b>Jordnødder:</b>			
2008 11 10	— — — Jordnøddesmør . . . . .	25	20	—
	— — — Andre varer, i pakninger af nettovægt:			
2008 11 91	— — — — Over 1 kg . . . . .	17	14	—
2008 11 99	— — — — 1 kg og derunder . . . . .	22 (1)	16	—
2008 19	— — <b>Andre varer, herunder blandinger:</b>			
2008 19 10	— — — I pakninger af nettovægt over 1 kg . . . . .	17	14	—
2008 19 90	— — — I pakninger af nettovægt 1 kg og derunder . . . . .	22 (1)	16	—
2008 20	— <b>Ananas:</b>			
	— — <b>Tilsat alkohol:</b>			
	— — — I pakninger af nettovægt over 1 kg:			
2008 20 11	— — — — Med indhold af sukker på over 17 vægtprocent . . . . .	32 + AGR	—	—
2008 20 19	— — — — I andre tilfælde . . . . .	32	—	—
	— — — I pakninger af nettovægt 1 kg og derunder:			
2008 20 31	— — — — Med indhold af sukker på over 19 vægtprocent . . . . .	32 + AGR	—	—
2008 20 39	— — — — I andre tilfælde . . . . .	32	—	—
	— — <b>Ikke tilsat alkohol:</b>			
	— — — <b>Tilsat sukker, i pakninger af nettovægt over 1 kg:</b>			
2008 20 51	— — — — Med indhold af sukker på over 17 vægtprocent . . . . .	23 + AGR	22 + 2 AD S/Z	—
2008 20 59	— — — — I andre tilfælde . . . . .	23	22	—
	— — — <b>Tilsat sukker, i pakninger af nettovægt 1 kg og derunder:</b>			
2008 20 71	— — — — Med indhold af sukker på over 19 vægtprocent . . . . .	27 + AGR	24 + 2 AD S/Z	—
2008 20 79	— — — — I andre tilfælde . . . . .	27	24	—
	— — — <b>Ikke tilsat sukker, i pakninger af nettovægt:</b>			
2008 20 91	— — — — 4,5 kg og derover . . . . .	23	(2)	—
2008 20 99	— — — — Under 4,5 kg . . . . .	25	23	—

(1) Toldsats på 12 % for ristede nødder indtil 31. december 1990.

(2) Se bilag.



KN-kode	Varebeskrivelse	Toldsats		Supplerende enhed
		autonom (%) eller importafgift (AGR)	bundet (%)	
1	2	3	4	5
<b>2008 30</b>	<b>– Citrusfrugter:</b>			
	– – Tilsat alkohol:			
	– – – Med indhold af sukker på over 9 vægtprocent:			
<b>2008 30 11</b>	– – – – Med et virkeligt alkoholindhold på 11,85 % mas og derunder . . .	32 + AGR	30 + 2 AD S/Z	—
<b>2008 30 19</b>	– – – – I andre tilfælde . . . . .	32 + AGR	—	—
	– – – – I andre tilfælde:			
<b>2008 30 31</b>	– – – – Med et virkeligt alkoholindhold på 11,85 % mas og derunder . . .	32	30	—
<b>2008 30 39</b>	– – – – I andre tilfælde . . . . .	32	—	—
	– – Ikke tilsat alkohol:			
	– – – Tilsat sukker, i pakninger af nettovægt over 1 kg:			
<b>2008 30 51</b>	– – – – Dele af grapefrugter . . . . .	23 + AGR	17 + 2 AD S/Z	—
<b>2008 30 55</b>	– – – – Mandariner (herunder tangeriner og satsumas); clementiner, wilkings og andre lignende krydsninger af citrusfrugter . . . . .	23 + AGR	21 + 2 AD S/Z	—
<b>2008 30 59</b>	– – – – Andre varer . . . . .	23 + AGR	20 + 2 AD S/Z	—
	– – – Tilsat sukker, i pakninger af nettovægt 1 kg og derunder:			
<b>2008 30 71</b>	– – – – Dele af grapefrugter . . . . .	27 + AGR	17 + 2 AD S/Z	—
<b>2008 30 75</b>	– – – – Mandariner (herunder tangeriner og satsumas); clementiner, wilkings og andre lignende krydsninger af citrusfrugter . . . . .	27 + AGR	20 + 2 AD S/Z	—
<b>2008 30 79</b>	– – – – Andre varer . . . . .	27 + AGR	24 + 2 AD S/Z	—
	– – – Ikke tilsat sukker, i pakninger af nettovægt:			
<b>2008 30 91</b>	– – – – 4,5 kg og derover . . . . .	23	( <sup>1</sup> )	—
<b>2008 30 99</b>	– – – – Under 4,5 kg . . . . .	25	23	—
<b>2008 40</b>	<b>– Pærer:</b>			
	– – Tilsat alkohol:			
	– – – I pakninger af nettovægt over 1 kg:			
	– – – – Med indhold af sukker på over 13 vægtprocent:			
<b>2008 40 11</b>	– – – – – Med et virkeligt alkoholindhold på 11,85 % mas og derunder . .	32 + AGR	30 + 2 AD S/Z	—
<b>2008 40 19</b>	– – – – – I andre tilfælde . . . . .	32 + AGR	—	—
	– – – – – I andre tilfælde:			
<b>2008 40 21</b>	– – – – – Med et virkeligt alkoholindhold på 11,85 % mas og derunder . .	32	30	—

(1) Se bilag.

KN-kode	Varebeskrivelse	Toldsats		Supplerende enhed
		autonom (%) eller importafgift (AGR)	bundet (%)	
1	2	3	4	5
2008 40 29	— — — — I andre tilfælde . . . . .	32	—	—
	— — — I pakninger af nettovægt 1 kg og derunder:			
2008 40 31	— — — — Med indhold af sukker på over 15 vægtprocent . . . . .	32 + AGR	—	—
2008 40 39	— — — — I andre tilfælde . . . . .	32	—	—
	— — Ikke tilsat alkohol:			
	— — — Tilsat sukker, i pakninger af nettovægt over 1 kg:			
2008 40 51	— — — — Med indhold af sukker på over 13 vægtprocent . . . . .	23 + AGR	20 + 2 AD S/Z	—
2008 40 59	— — — — I andre tilfælde . . . . .	23	20	—
	— — — Tilsat sukker, i pakninger af nettovægt 1 kg og derunder:			
2008 40 71	— — — — Med indhold af sukker på over 15 vægtprocent . . . . .	27 + AGR	22 + 2 AD S/Z	—
2008 40 79	— — — — I andre tilfælde . . . . .	27	22	—
	— — — Ikke tilsat sukker, i pakninger af nettovægt:			
2008 40 91	— — — — 4,5 kg og derover . . . . .	23	21	—
2008 40 99	— — — — Under 4,5 kg . . . . .	25	21	—
2008 50	— Abrikoser:			
	— — Tilsat alkohol:			
	— — — I pakninger af nettovægt over 1 kg:			
	— — — — Med indhold af sukker på over 13 vægtprocent:			
2008 50 11	— — — — — Med et virkeligt alkoholindhold på 11,85 % mas og derunder . . . . .	32 + AGR	30 + 2 AD S/Z	—
2008 50 19	— — — — — I andre tilfælde . . . . .	32 + AGR	—	—
	— — — — — I andre tilfælde:			
2008 50 31	— — — — — Med et virkeligt alkoholindhold på 11,85 % mas og derunder . . . . .	32	30	—
2008 50 39	— — — — — I andre tilfælde . . . . .	32	—	—
	— — — I pakninger af nettovægt 1 kg og derunder:			
2008 50 51	— — — — Med indhold af sukker på over 15 vægtprocent . . . . .	32 + AGR	—	—
2008 50 59	— — — — I andre tilfælde . . . . .	32	—	—
	— — Ikke tilsat alkohol:			
	— — — Tilsat sukker, i pakninger af nettovægt over 1 kg:			
2008 50 61	— — — — Med indhold af sukker på over 13 vægtprocent . . . . .	23 + AGR	22 + 2 AD S/Z	—
2008 50 69	— — — — I andre tilfælde . . . . .	23	22	—
	— — — Tilsat sukker, i pakninger af nettovægt 1 kg og derunder:			
2008 50 71	— — — — Med indhold af sukker på over 15 vægtprocent . . . . .	27 + AGR	24 + 2 AD S/Z	—
2008 50 79	— — — — I andre tilfælde . . . . .	27	24	—

KN-kode	Varebeskrivelse	Toldsats		Supplerende enhed
		autonom (%) eller importafgift (AGR)	bundet (%)	
1	2	3	4	5
	— — — Ikke tilsat sukker, i pakninger af nettovægt:			
2088 50 91	— — — — 4,5 kg og derover . . . . .	17	(1)	—
2088 50 99	— — — — Under 4,5 kg . . . . .	25	23	—
2088 60	— Kirsebær:			
	— — Tilsat alkohol:			
	— — — Med indhold af sukker på over 9 vægtprocent:			
2088 60 11	— — — — Med et virkeligt alkoholindhold på 11,85 % mas og derunder . .	32 + AGR	30 + 2 AD S/Z	—
2088 60 19	— — — — I andre tilfælde . . . . .	32 + AGR	—	—
	— — — I andre tilfælde:			
2088 60 31	— — — — Med et virkeligt alkoholindhold på 11,85 % mas og derunder . .	32	30	—
2088 60 39	— — — — I andre tilfælde . . . . .	32	—	—
	— — Ikke tilsat alkohol:			
	— — — Tilsat sukker, i pakninger af nettovægt over 1 kg:			
2088 60 51	— — — — Surkirsebær ( <i>Prunus cerasus</i> ) . . . . .	23 + AGR	20 + 2 AD S/Z	—
2088 60 59	— — — — Andre varer . . . . .	23 + AGR	20 + 2 AD S/Z	—
	— — — Tilsat sukker, i pakninger af nettovægt 1 kg og derunder:			
2088 60 61	— — — — Surkirsebær ( <i>Prunus cerasus</i> ) . . . . .	27 + AGR	24 + 2 AD S/Z	—
2088 60 69	— — — — Andre varer . . . . .	27 + AGR	24 + 2 AD S/Z	—
	— — — Ikke tilsat sukker, i pakninger af nettovægt:			
	— — — — 4,5 kg og derover:			
2088 60 71	— — — — — Surkirsebær ( <i>Prunus cerasus</i> ) . . . . .	23	(1)	—
2088 60 79	— — — — — Andre varer . . . . .	23	(1)	—
	— — — — Under 4,5 kg:			
2088 60 91	— — — — — Surkirsebær ( <i>Prunus cerasus</i> ) . . . . .	25	23	—
2088 60 99	— — — — — Andre varer . . . . .	25	23	—
2088 70	— Ferskner:			
	— — Tilsat alkohol:			
	— — — I pakninger af nettovægt over 1 kg:			
	— — — — Med indhold af sukker på over 13 vægtprocent:			
2088 70 11	— — — — — Med et virkeligt alkoholindhold på 11,85 % mas og derunder .	32 + AGR	30 + 2 AD S/Z	—
2088 70 19	— — — — — I andre tilfælde . . . . .	32 + AGR	—	—

(1) Se bilag.

KN-kode	Varebeskrivelse	Toldsats		Supplerende enhed
		autonom (%) eller importafgift (AGR)	bundet (%)	
1	2	3	4	5
	— — — — I andre tilfælde:			
2008 70 31	— — — — Med et virkeligt alkoholindhold på 11,85 % mas og derunder .	32	30	—
2008 70 39	— — — — I andre tilfælde . . . . .	32	—	—
	— — — I pakninger af nettovægt 1 kg og derunder:			
2008 70 51	— — — — Med indhold af sukker på over 15 vægtprocent . . . . .	32 + AGR	—	—
2008 70 59	— — — — I andre tilfælde . . . . .	32	—	—
	— — Ikke tilsat alkohol:			
	— — — Tilsat sukker, i pakninger af nettovægt over 1 kg:			
2008 70 61	— — — — Med indhold af sukker på over 13 vægtprocent . . . . .	23 + AGR	22 + 2 AD S/Z	—
2008 70 69	— — — — I andre tilfælde . . . . .	23	22	—
	— — — Tilsat sukker, i pakninger af nettovægt 1 kg og derunder:			
2008 70 71	— — — — Med indhold af sukker på over 15 vægtprocent . . . . .	27 + AGR	22 + 2 AD S/Z	—
2008 70 79	— — — — I andre tilfælde . . . . .	27	22	—
	— — — Ikke tilsat sukker, i pakninger af nettovægt:			
2008 70 91	— — — — 4,5 kg og derover . . . . .	19	(1)	—
2008 70 99	— — — — Under 4,5 kg . . . . .	25	23	—
2008 80	— Jordbær:			
	— — Tilsat alkohol:			
	— — — Med indhold af sukker på over 9 vægtprocent:			
2008 80 11	— — — — Med et virkeligt alkoholindhold på 11,85 % mas og derunder . .	32 + AGR	30 + 2 AD S/Z	—
2008 80 19	— — — — I andre tilfælde . . . . .	32 + AGR	—	—
	— — — I andre tilfælde:			
2008 80 31	— — — — Med et virkeligt alkoholindhold på 11,85 % mas og derunder . .	32	30	—
2008 80 39	— — — — I andre tilfælde . . . . .	32	—	—
	— — Ikke tilsat alkohol:			
2008 80 50	— — — Tilsat sukker, i pakninger af nettovægt over 1 kg . . . . .	23 + AGR	20 + 2 AD S/Z	—
2008 80 70	— — — Tilsat sukker, i pakninger af nettovægt 1 kg og derunder . . . . .	27 + AGR	24 + 2 AD S/Z	—
	— — — Ikke tilsat sukker, i pakninger af nettovægt:			
2008 80 91	— — — — 4,5 kg og derover . . . . .	23	(1)	—
2008 80 99	— — — — Under 4,5 kg . . . . .	25	23	—

(1) Se bilag.

KN-kode	Varebeskrivelse	Toldsats		Supplerende enhed
		autonom (%) eller importafgift (AGR)	bundet (%)	
1	2	3	4	5
	— Andre varer, herunder blandinger, som ikke henhører under pos. 2008 19:			
2008 91 00	— — Palmehjerter . . . . .	25	20	—
2008 92	— — Blandinger:			
	— — — Tilsat alkohol:			
	— — — — Med indhold af sukker på over 9 vægtprocent:			
2008 92 11	— — — — — Med et virkeligt alkoholindhold på 11,85 % mas og derunder .	32 + AGR	30 + 2 AD S/Z	—
2008 92 19	— — — — — I andre tilfælde . . . . .	32 + AGR	—	—
	— — — — — I andre tilfælde:			
2008 92 31	— — — — — Med et virkeligt alkoholindhold på 11,85 % mas og derunder .	32	30	—
2008 92 39	— — — — — I andre tilfælde . . . . .	32	—	—
	— — — Ikke tilsat alkohol:			
	— — — — Tilsat sukker:			
2008 92 50	— — — — — I pakninger af nettovægt over 1 kg . . . . .	23 + AGR	20 + 2 AD S/Z	—
	— — — — — I andre tilfælde:			
2008 92 71	— — — — — Frugtblandinger, der indeholder 50 vægtprocent og derunder af en enkelt frugt (beregnet af frugternes vægt) . . . . .	27 + AGR	15 + 2 AD S/Z	—
2008 92 79	— — — — — I andre tilfælde . . . . .	27 + AGR	22 + 2 AD S/Z	—
	— — — — Ikke tilsat sukker, i pakninger af nettovægt:			
2008 92 91	— — — — — 4,5 kg og derover . . . . .	23	( <sup>1</sup> )	—
2008 92 99	— — — — — Under 4,5 kg . . . . .	25	23	—
2008 99	— — Andre varer:			
	— — — Tilsat alkohol:			
	— — — — Ingefær:			
2008 99 11	— — — — — Med et virkeligt alkoholindhold på 11,85 % mas og derunder .	32	20	—
2008 99 19	— — — — — I andre tilfælde . . . . .	32	—	—
	— — — — Druer:			
2008 99 21	— — — — — Med indhold af sukker på over 13 vægtprocent . . . . .	32 + AGR	—	—
2008 99 29	— — — — — I andre tilfælde . . . . .	32	—	—
	— — — — Andre varer:			
	— — — — — Med indhold af sukker på over 9 vægtprocent:			
2008 99 31	— — — — — Med et virkeligt alkoholindhold på 11,85 % mas og derunder . . . . .	32 + AGR	30 + 2 AD S/Z	—
2008 99 33	— — — — — I andre tilfælde . . . . .	32 + AGR	—	—

(1) Se bilag.

KN-kode	Varebeskrivelse	Toldsats		Supplerende enhed
		autonom (%) eller importafgift (AGR)	bundet (%)	
1	2	3	4	5
	----- I andre tilfælde:			
2008 99 35	----- Med et virkeligt alkoholindhold på 11,85 % mas og derunder . . . . .	32	30	—
2008 99 39	----- I andre tilfælde . . . . .	32	—	—
	----- Ikke tilsat alkohol:			
	----- Tilsat sukker, i pakninger af nettovægt over 1 kg:			
2008 99 41	----- Ingefær . . . . .	23	fri	—
2008 99 43	----- Druer . . . . .	23 + AGR	22 + 2 AD S/Z	—
2008 99 45	----- Blommer . . . . .	23 + AGR	20 + 2 AD S/Z	—
2008 99 49	----- Andre varer . . . . .	23 + AGR	20 + 2 AD S/Z	—
	----- Tilsat sukker, i pakninger af nettovægt 1 kg og derunder:			
2008 99 51	----- Ingefær . . . . .	27	fri	—
2008 99 53	----- Druer . . . . .	27 + AGR	24 + 2 AD S/Z	—
2008 99 55	----- Blommer . . . . .	27 + AGR	24 + 2 AD S/Z	—
2008 99 59	----- Andre varer . . . . .	27 + AGR	24 + 2 AD S/Z	—
	----- Ikke tilsat sukker:			
	----- Blommer, i pakninger af nettovægt:			
2008 99 71	----- 4,5 kg og derover . . . . .	19	( <sup>1</sup> )	—
2008 99 79	----- Under 4,5 kg . . . . .	25	23	—
2008 99 85	----- Majs, undtagen sukkermais (Zea mays var. saccharata) . . . . .	20,8 + MOB	8 + MOB	—
2008 99 91	----- Yamsrødder, søde kartofler og lignende spiselige dele af planter, med indhold af stivelse på 5 vægtprocent og derover . . . . .	20,8 + MOB	13 + MOB	—
2008 99 99	----- Andre varer . . . . .	23	( <sup>1</sup> )	—
2009	<b>Frugt- og grøntsagssaft (herunder druemost), ugærede og ikke tilsat alkohol, også tilsat sukker eller andre sødemidler:</b>			
	----- Appelsinsaft:			
2009 11	----- Frosset:			
	----- Med en densitet ved 20° C på over 1,33 g/cm <sup>3</sup> :			
2009 11 11	----- Med en værdi pr. 100 kg netto på 30 ECU og derunder . . . . .	42 + AGR	—	—
2009 11 19	----- I andre tilfælde . . . . .	42	—	—
	----- Med en densitet ved 20° C på 1,33 g/cm <sup>3</sup> og derunder:			
2009 11 91	----- Med en værdi pr. 100 kg netto på 30 ECU og derunder og med indhold af tilsat sukker på over 30 vægtprocent . . . . .	21 + AGR	19 + AD S/Z	—

(1) Se bilag.

KN-kode	Varebeskrivelse	Toldsats		Supplerende enhed
		autonom (%) eller importafgift (AGR)	bundet (%)	
1	2	3	4	5
2009 11 99	— — — — I andre tilfælde . . . . .	21	19 + AD S/Z	—
2009 19	— — — — I andre tilfælde:			
	— — — — Med en densitet ved 20° C på over 1,33 g/cm <sup>3</sup> :			
2009 19 11	— — — — Med en værdi pr. 100 kg netto på 30 ECU og derunder . . . . .	42 + AGR	—	—
2009 19 19	— — — — I andre tilfælde . . . . .	42	—	—
	— — — — Med en densitet ved 20° C på 1,33 g/cm <sup>3</sup> og derunder:			
2009 19 91	— — — — Med en værdi pr. 100 kg netto på 30 ECU og derunder og med indhold af tilsat sukker på over 30 vægtprocent . . . . .	21 + AGR	19 + AD S/Z	—
2009 19 99	— — — — I andre tilfælde . . . . .	21	19 + AD S/Z	—
2009 20	— Saft af grapefrugt:			
	— — Med en densitet ved 20° C på over 1,33 g/cm <sup>3</sup> :			
2009 20 11	— — — — Med en værdi pr. 100 kg netto på 30 ECU og derunder . . . . .	42 + AGR	—	—
2009 20 19	— — — — I andre tilfælde . . . . .	42	—	—
	— — Med en densitet ved 20° C på 1,33 g/cm <sup>3</sup> og derunder:			
2009 20 91	— — — — Med en værdi pr. 100 kg netto på 30 ECU og derunder og med indhold af tilsat sukker på over 30 vægtprocent . . . . .	21 + AGR	15 + AD S/Z	—
2009 20 99	— — — — I andre tilfælde . . . . .	21 (1)	15 + AD S/Z	—
2009 30	— Saft af andre citrusfrugter:			
	— — Med en densitet ved 20° C på over 1,33 g/cm <sup>3</sup> :			
2009 30 11	— — — — Med en værdi pr. 100 kg netto på 30 ECU og derunder . . . . .	42 + AGR	—	—
2009 30 19	— — — — I andre tilfælde . . . . .	42	—	—
	— — Med en densitet ved 20° C på 1,33 g/cm <sup>3</sup> og derunder:			
	— — — — Med en værdi pr. 100 kg netto på over 30 ECU:			
2009 30 31	— — — — Tilsat sukker . . . . .	21	18 + AD S/Z	—
2009 30 39	— — — — I andre tilfælde . . . . .	21	19	—
	— — — — Med en værdi pr. 100 kg netto på 30 ECU og derunder:			
	— — — — Citronsaft:			
2009 30 51	— — — — — Med indhold af tilsat sukker på over 30 vægtprocent . . . . .	21 + AGR	18 + AD S/Z	—
2009 30 55	— — — — — Med indhold af tilsat sukker på 30 vægtprocent og derunder . . . . .	21	18 + AD S/Z	—
2009 30 59	— — — — — Ikke tilsat sukker . . . . .	21	19	—
	— — — — — Saft af andre citrusfrugter:			
2009 30 91	— — — — — Med indhold af tilsat sukker på over 30 vægtprocent . . . . .	21 + AGR	18 + AD S/Z	—
2009 30 95	— — — — — Med indhold af tilsat sukker på 30 vægtprocent og derunder . . . . .	21	18 + AD S/Z	—
2009 30 99	— — — — — Ikke tilsat sukker . . . . .	21	19	—

(1) Toldsats på 12 % indtil 31. december 1990.

KN-kode	Varebeskrivelse	Toldsats		Supplerende enhed
		autonom (%) eller importafgift (AGR)	bundet (%)	
1	2	3	4	5
<b>2009 40</b>	<b>– Ananassaft:</b>			
	– – Med en densitet ved 20° C på over 1,33 g/cm <sup>3</sup> :			
<b>2009 40 11</b>	– – – Med en værdi pr. 100 kg netto på 30 ECU og derunder . . . . .	42 + AGR	—	—
<b>2009 40 19</b>	– – – I andre tilfælde . . . . .	42	—	—
	– – Med en densitet ved 20° C på 1,33 g/cm <sup>3</sup> og derunder:			
<b>2009 40 30</b>	– – – Med en værdi pr. 100 kg netto på over 30 ECU og tilsat sukker . . .	22	19 + AD S/Z	—
	– – – I andre tilfælde:			
<b>2009 40 91</b>	– – – – Med indhold af tilsat sukker på over 30 vægtprocent . . . . .	22 + AGR	19 + AD S/Z	—
<b>2009 40 93</b>	– – – – Med indhold af tilsat sukker på 30 vægtprocent og derunder . . .	22	19 + AD S/Z	—
<b>2009 40 99</b>	– – – – Ikke tilsat sukker . . . . .	22	20	—
<b>2009 50</b>	<b>– Tomatsaft:</b>			
<b>2009 50 10</b>	– – Tilsat sukker . . . . .	21	20 + AD S/Z	—
<b>2009 50 90</b>	– – I andre tilfælde . . . . .	21	21	—
<b>2009 60</b>	<b>– Druesaft (herunder druemost):</b>			
	– – Med en densitet ved 20° C på over 1,33 g/cm <sup>3</sup> :			
<b>2009 60 11</b>	– – – Med en værdi pr. 100 kg netto på 22 ECU og derunder . . . . .	50 + AGR	—	—
<b>2009 60 19</b>	– – – I andre tilfælde . . . . .	50 (1)	—	—
	– – Med en densitet ved 20° C på 1,33 g/cm <sup>3</sup> og derunder:			
	– – – Med en værdi pr. 100 kg netto på over 18 ECU:			
<b>2009 60 51</b>	– – – – Koncentreret . . . . .	28 (1)	28 + AD S/Z	—
<b>2009 60 59</b>	– – – – I andre tilfælde . . . . .	28 (1)	28 + AD S/Z	—
	– – – Med en værdi pr. 100 kg netto på 18 ECU og derunder:			
	– – – – Med indhold af tilsat sukker på over 30 vægtprocent:			
<b>2009 60 71</b>	– – – – – Koncentreret . . . . .	28 + AGR (1)	28 + AD S/Z	—
<b>2009 60 79</b>	– – – – – I andre tilfælde . . . . .	28 + AGR (1)	28 + AD S/Z	—
<b>2009 60 90</b>	– – – – I andre tilfælde . . . . .	28 (1)	28 + AD S/Z	—
<b>2009 70</b>	<b>– Æblesaft:</b>			
	– – Med en densitet ved 20° C på over 1,33 g/cm <sup>3</sup> :			
<b>2009 70 11</b>	– – – Med en værdi pr. 100 kg netto på 22 ECU og derunder . . . . .	42 + AGR (2)	—	—
<b>2009 70 19</b>	– – – I andre tilfælde . . . . .	42 (2)	—	—
	– – Med en densitet ved 20° C på 1,33 g/cm <sup>3</sup> og derunder:			
<b>2009 70 30</b>	– – – Med en værdi pr. 100 kg netto på over 18 ECU, tilsat sukker . . . . .	25 (3)	24 + AD S/Z	—

(1) Under visse forudsætninger skal der foruden told opkræves en udligningsafgift.

(2) Toldsats på 30 % indtil 31. december 1990.

(3) Toldsats på 18 % indtil 31. december 1990.



KN-kode	Varebeskrivelse	Toldsats		Supplerende enhed
		autonom (%) eller importafgift (AGR)	bundet (%)	
1	2	3	4	5
	— — — I andre tilfælde:			
2009 70 91	— — — — Med indhold af tilsat sukker på over 30 vægtprocent . . . . .	25 + AGR (1)	24 + AD S/Z	—
2009 70 93	— — — — Med indhold af tilsat sukker på 30 vægtprocent og derunder . . .	25 (1)	24 + AD S/Z	—
2009 70 99	— — — — Ikke tilsat sukker . . . . .	25 (1)	25	—
2009 80	— Saft af andre frugter eller grøntsager:			
	— — Med en densitet ved 20° C på over 1,33 g/cm <sup>3</sup> :			
	— — — Pæresaft:			
2009 80 11	— — — — Med en værdi pr. 100 kg netto på 22 ECU og derunder . . . . .	42 + AGR	—	—
2009 80 19	— — — — I andre tilfælde . . . . .	42	—	—
	— — — Andre safter:			
2009 80 31	— — — — Med en værdi pr. 100 kg netto på 30 ECU og derunder . . . . .	42 + AGR	—	—
2009 80 39	— — — — I andre tilfælde . . . . .	42	—	—
	— — Med en densitet ved 20° C på 1,33 g/cm <sup>3</sup> og derunder:			
	— — — Pæresaft:			
2009 80 50	— — — — Med en værdi pr. 100 kg netto på over 18 ECU, tilsat sukker . .	25	24 + AD S/Z	—
	— — — — I andre tilfælde:			
2009 80 61	— — — — — Med indhold af tilsat sukker på over 30 vægtprocent . . . . .	25 + AGR	24 + AD S/Z	—
2009 80 63	— — — — — Med indhold af tilsat sukker på 30 vægtprocent og derunder .	25	24 + AD S/Z	—
2009 80 69	— — — — — Ikke tilsat sukker . . . . .	25	25	—
	— — — Andre safter:			
2009 80 80	— — — — Med en værdi pr. 100 kg netto på over 30 ECU, tilsat sukker . .	24	21 + AD S/Z	—
	— — — — I andre tilfælde:			
2009 80 91	— — — — — Med indhold af tilsat sukker på over 30 vægtprocent . . . . .	24 + AGR	21 + AD S/Z	—
2009 80 93	— — — — — Med indhold af tilsat sukker på 30 vægtprocent og derunder .	24	21 + AD S/Z	—
	— — — — — Ikke tilsat sukker:			
2009 80 95	— — — — — Safter af frugter af arten <i>Vaccinium macrocarpon</i> . . . . .	24 (2)	22	—
2009 80 99	— — — — — Andre varer . . . . .	24	22	—
2009 90	— Blandinger af safter:			
	— — Med en densitet ved 20° C på over 1,33 g/cm <sup>3</sup> :			
	— — — Blandinger af safter af æbler og pærer:			
2009 90 11	— — — — Med en værdi pr. 100 kg netto på 22 ECU og derunder . . . . .	42 + AGR	—	—
2009 90 19	— — — — I andre tilfælde . . . . .	42	—	—

(1) Toldsats på 18 % indtil 31. december 1990.

(2) Toldsats på 14 % indtil 31. december 1990.

KN-kode	Varebeskrivelse	Toldsats		Supplerende enhed
		autonom (%) eller importafgift (AGR)	bundet (%)	
1	2	3	4	5
	— — — Andre blandinger af safter:			
2009 90 21	— — — — Med en værdi pr. 100 kg netto på 30 ECU og derunder . . . . .	42 + AGR	—	—
2009 90 29	— — — — I andre tilfælde . . . . .	42	—	—
	— — Med en densitet ved 20° C på 1,33 g/cm <sup>3</sup> og derunder:			
	— — — Blandinger af safter af æbler og pærer:			
2009 90 31	— — — — Med en værdi pr. 100 kg netto på 18 ECU og derunder, og med indhold af tilsat sukker på over 30 vægtprocent . . . . .	25 + AGR	—	—
2009 90 39	— — — — I andre tilfælde . . . . .	25	—	—
	— — — Andre blandinger af safter:			
	— — — — Med en værdi pr. 100 kg netto på over 30 ECU:			
	— — — — — Blandinger af safter af citrusfrugter og ananas:			
2009 90 41	— — — — — Tilsat sukker . . . . .	22	19 + AD S/Z	—
2009 90 49	— — — — — I andre tilfælde . . . . .	22	20	—
	— — — — — Andre blandinger af safter:			
2009 90 51	— — — — — Tilsat sukker . . . . .	24	21 + AD S/Z	—
2009 90 59	— — — — — I andre tilfælde . . . . .	24	22	—
	— — — — Med en værdi pr. 100 kg netto på 30 ECU og derunder:			
	— — — — — Blandinger af safter af citrusfrugter og ananas:			
2009 90 71	— — — — — Med indhold af tilsat sukker på over 30 vægtprocent . . . . .	22 + AGR	19 + AD S/Z	—
2009 90 73	— — — — — Med indhold af tilsat sukker på 30 vægtprocent og derunder . . . . .	22	19 + AD S/Z	—
2009 90 79	— — — — — Ikke tilsat sukker . . . . .	22	20	—
	— — — — — Andre blandinger af safter:			
2009 90 91	— — — — — Med indhold af tilsat sukker på over 30 vægtprocent . . . . .	24 + AGR	21 + AD S/Z	—
2009 90 93	— — — — — Med indhold af tilsat sukker på 30 vægtprocent og derunder . . . . .	24	21 + AD S/Z	—
2009 90 99	— — — — — Ikke tilsat sukker . . . . .	24	22	—

## KAPITEL 21

## DIVERSE PRODUKTER FRA NÆRINGSMIDDELINDUSTRIEN

## Bestemmelser

1. Dette kapitel omfatter ikke :
  - a) blandinger af grøntsager henhørende under pos. 0712;
  - b) brændte kaffeerstatninger med indhold af kaffe, uanset blandingsforholdet (pos. 0901);
  - c) krydderier og andre produkter henhørende under pos. 0904 — 0910;
  - d) tilberedte næringsmidler (bortset fra de under pos. 2103 eller 2104 beskrevne produkter), indeholdende over 20 vægtprocent pølse, kød, slagteaffald, blod, fisk, krebsdyr, bløddyr eller andre hvirvelløse vanddyr eller en blanding af disse produkter (kapitel 16);
  - e) sammensatte alkoholholdige tilberedninger af den art, der anvendes til fremstilling af drikkevarer, med et alkoholindhold (se bestemmelse 2 til kapitel 22) på over 0,5 % vol (pos. 2208);
  - f) gær i form af lægemidler samt andre varer henhørende under pos. 3003 eller 3004;
  - g) tilberedte enzymer henhørende under pos. 3507.
2. Ekstrakter af de i bestemmelse 1, punkt b) nævnte kaffeerstatninger tariferes i pos. 2101.
3. Som »homogeniserede sammensatte næringsmidler« i pos. 2104 forstås tilberedninger af den art, der anvendes som næringsmidler til børn eller til diætisk brug, bestående af en fint homogeniseret blanding af to eller flere grundbestanddele, såsom kød, fisk, grøntsager eller frugt, i pakninger til detailsalg af nettovægt ikke over 250 g. Ved anvendelsen af denne bestemmelse ses bort fra små mængder af bestanddele, der er tilsat blandingen som smagsstof, konserveringsmiddel eller af andre årsager. Tilberedningerne kan ligeledes indeholde små mængder synlige bestanddele.

## Supplerende bestemmelser

1. Ved »ostefondue« (pos. 2106 90 10) forstås tilberedninger af smelteost med indhold af mælkefedt på 12 vægtprocent og derover, men under 18 vægtprocent, fremstillet udelukkende af ost af typerne Emmentaler og Gruyère, tilsat hvidvin, kirsch, stivelse og krydderier, i pakninger af nettovægt 1 kg og derunder.

*Henførsel under denne underposition er desuden betinget af, at der fremlægges et certifikat, der opfylder betingelser, der er fastsat i henhold til relevante fællesskabsbestemmelser.*
2. Ved »isoglucose« (pos. 2106 90 30) forstås en vare, der er fremstillet på basis af glucose eller polymere deraf, med et fructoseindhold i tør tilstand på 10 vægtprocent og derover.

KN-kode	Varebeskrivelse	Toldsats		Supplerende enhed
		autonom (%) eller importafgift (AGR)	bundet (%)	
1	2	3	4	5
<b>2101</b>	<b>Ekstrakter, essenser og koncentreter af kaffe, te eller maté samt varer tilberedt på basis af disse produkter eller på basis af kaffe, te eller maté; brændt cikorie og andre brændte kaffeerstatninger samt ekstrakter, essenser og koncentreter deraf:</b>			
<b>2101 10</b>	– Ekstrakter, essenser og koncentreter af kaffe samt varer tilberedt på basis af disse ekstrakter, essenser eller koncentreter eller på basis af kaffe:			
	– – Ekstrakter, essenser og koncentreter:			
<b>2101 10 11</b>	– – – Med indhold af tørstof hidrørende fra kaffe på 95 vægtprocent eller derover . . . . .	30	18	—
<b>2101 10 19</b>	– – – I andre tilfælde . . . . .	30	18	—
	– – Tilberedte varer:			
<b>2101 10 91</b>	– – – Uden indhold af mælkefedt, mælkeprotein, saccharose, isoglucose, glucose eller stivelse, eller med indhold af mælkefedt på under 1,5 vægtprocent, med indhold af mælkeprotein på under 2,5 vægtprocent, med indhold af saccharose på under 5 vægtprocent, med indhold af isoglucose på under 5 vægtprocent, med indhold af glucose på under 5 vægtprocent eller med indhold af stivelse på under 5 vægtprocent . . . . .	30	18	—
<b>2101 10 99</b>	– – – I andre tilfælde . . . . .	20,8	13 + MOB	—
<b>2101 20</b>	– Ekstrakter, essenser og koncentreter af te eller maté samt varer tilberedt på basis af disse ekstrakter, essenser eller koncentreter eller på basis af te eller maté:			
<b>2101 20 10</b>	– – Uden indhold af mælkefedt, mælkeprotein, saccharose, isoglucose, glucose eller stivelse, eller med indhold af mælkefedt på under 1,5 vægtprocent, med indhold af mælkeprotein på under 2,5 vægtprocent, med indhold af saccharose på under 5 vægtprocent, med indhold af isoglucose på under 5 vægtprocent, med indhold af glucose på under 5 vægtprocent eller med indhold af stivelse på under 5 vægtprocent . . . . .	30	12	—
<b>2101 20 90</b>	– – I andre tilfælde . . . . .	20,8	13 + MOB	—
<b>2101 30</b>	– Brændt cikorie og andre brændte kaffeerstatninger samt ekstrakter, essenser og koncentreter deraf:			
	– – Brændt cikorie og andre brændte kaffeerstatninger:			
<b>2101 30 11</b>	– – – Brændt cikorie . . . . .	18	—	—
<b>2101 30 19</b>	– – – Andre varer . . . . .	16,9 + MOB	8 + MOB	—
	– – Ekstrakter, essenser og koncentreter af brændt cikorie og af andre brændte kaffeerstatninger:			
<b>2101 30 91</b>	– – – Af brændt cikorie . . . . .	22	—	—
<b>2101 30 99</b>	– – – Andre varer . . . . .	16,9 + MOB (1)	—	—
<b>2102</b>	<b>Gær (levende eller inaktiv); andre inaktive encellede mikroorganismer (undtagen vacciner henhørende under pos. 3002); tilberedte bagepulvere:</b>			
<b>2102 10</b>	– Levende gær:			
<b>2102 10 10</b>	– – Kulturgær . . . . .	23	17	—
	– – Bagegær:			
<b>2102 10 31</b>	– – – Tørgær . . . . .	22,1 + MOB	15 + MOB	—
<b>2102 10 39</b>	– – – Andre varer . . . . .	22,1 + MOB	15 + MOB	—

(1) Denne toldsats er indtil videre nedsat til 14 % (suspension).

KN-kode	Varebeskrivelse	Toldsats		Supplerende enhed
		autonom (%) eller importafgift (AGR)	bundet (%)	
1	2	3	4	5
2102 10 90	-- Andre varer . . . . .	31	23	—
2102 20	<b>- Inaktiv gær; andre inaktive encellede mikroorganismer:</b>			
	-- Inaktiv gær:			
2102 20 11	-- -- I form af tabletter, terninger o.lign. eller i pakninger af nettovægt 1 kg og derunder . . . . .	17	13	—
2102 20 19	-- -- I andre tilfælde . . . . .	10	8	—
2102 20 90	-- Andre varer . . . . .	4	2	—
2102 30 00	<b>- Tilberedte bagepulvere . . . . .</b>	19	9,5	—
2103	<b>Saucer samt tilberedninger til fremstilling deraf; sammensatte smagspræparater; sennepsmel og tilberedt sennep:</b>			
2103 10 00	- Sojasauce . . . . .	20	12	—
2103 20 00	- Tomatketchup og andre tomatssaucer . . . . .	20	16	—
2103 30	<b>- Sennepsmel og tilberedt sennep:</b>			
2103 30 10	-- Sennepsmel . . . . .	5	4	—
2103 30 90	-- Tilberedt sennep . . . . .	17	14	—
2103 90	<b>- Andre varer:</b>			
2103 90 10	-- Flydende mangochutney . . . . .	20	fri	—
2103 90 90	-- Andre varer . . . . .	20	12	—
2104	<b>Suppe og bouillon samt tilberedninger til fremstilling deraf; homogeniserede sammensatte næringsmidler:</b>			
2104 10 00	- Suppe og bouillon samt tilberedninger til fremstilling deraf . . . . .	22	18	—
2104 20 00	- Homogeniserede sammensatte næringsmidler . . . . .	24	22	—
2105 00	<b>Konsumis, også med indhold af kakao:</b>			
2105 00 10	- Varer, der ikke indeholder mælkefedt eller indeholder under 3 vægtprocent mælkefedt . . . . .	22 + MOB	12 + MOB MAX 27 + AD S/Z	—
	- Varer med indhold af mælkefedt på:			
2105 00 91	-- 3 vægtprocent og derover, men under 7 vægtprocent . . . . .	22 + MOB	12 + MOB MAX 27 + AD S/Z	—
2105 00 99	-- 7 vægtprocent og derover . . . . .	22 + MOB	12 + MOB MAX 27 + AD S/Z	—
2106	<b>Tilberedte næringsmidler, ikke andetsteds tariferet:</b>			
2106 10	<b>- Proteinkoncentrater og texturerede proteinstoffer:</b>			
2106 10 10	-- Uden indhold af mælkefedt, mælkeprotein, saccharose, isoglucose, glucose eller stivelse, eller med indhold af mælkefedt på under 1,5 vægtprocent, med indhold af mælkeprotein på under 2,5 vægtprocent, med indhold af saccharose på under 5 vægtprocent, med indhold af isoglucose på under 5 vægtprocent, med indhold af glucose på under 5 vægtprocent eller med indhold af stivelse på under 5 vægtprocent . . . . .	25	20	—
2106 10 90	-- I andre tilfælde . . . . .	20,8 + MOB	13 + MOB	—

KN-kode	Varebeskrivelse	Toldsats		Supplerende enhed
		autonom (%) eller importafgift (AGR)	bundet (%)	
1	2	3	4	5
<b>2106 90</b>	— Andre varer:			
<b>2106 90 10</b>	— — Ostefondue . . . . .	20,8 + MOB MAX 35 Ecu/ 100 kg/net	13 + MOB	—
	— — Sirup og andre sukkeropløsninger, tilsat smagsstoffer eller farvestoffer:			
<b>2106 90 30</b>	— — — Af isoglucose . . . . .	67 (AGR)	—	—
	— — — I andre tilfælde:			
<b>2106 90 51</b>	— — — — Af lactose . . . . .	67 (AGR)	—	—
<b>2106 90 55</b>	— — — — Af glucose eller maltodekstrin . . . . .	67 (AGR)	—	—
<b>2106 90 59</b>	— — — — Af andre sukkerarter . . . . .	67 (AGR)	—	—
	— — Andre varer:			
<b>2106 90 91</b>	— — — Uden indhold af mælkefedt, mælkeprotein, saccharose, isoglucose, glucose eller stivelse, eller med indhold af mælkefedt på under 1,5 vægtprocent, med indhold af mælkeprotein på under 2,5 vægtprocent, med indhold af saccharose på under 5 vægtprocent, med indhold af isoglucose på under 5 vægtprocent, med indhold af glucose på under 5 vægtprocent eller med indhold af stivelse på under 5 vægtprocent . . . . .	25	20	—
<b>2106 90 99</b>	— — — I andre tilfælde . . . . .	20,8 + MOB	13 + MOB	—

## KAPITEL 22

## DRIKKEVARER, ETHANOL (ETHYLALKOHOL) OG EDDIKE

## Bestemmelser

1. Dette kapitel omfatter ikke:
  - a) havvand (pos. 2501);
  - b) destilleret vand, demineraliseret vand eller vand af tilsvarende renhedsgrad (pos. 2851);
  - c) vandige opløsninger af eddikesyre med et syreindhold på over 10 vægtprocent (pos. 2915);
  - d) lægemidler henhørende under pos. 3003 eller 3004;
  - e) parfumer, kosmetik og toiletmidler (kapitel 33).
2. I dette kapitel og i kapitel 20 og 21 bestemmes alkoholindholdet udtrykt i % vol ved en temperatur på 20 ° C.
3. Ved »ikke-alkoholholdige drikkevarer« i pos. 2202 forstås drikkevarer, hvis alkoholindhold udtrykt i % vol ikke overstiger 0,5 % vol. Alkoholholdige drikkevarer tariferes efter beskaffenheden i pos. 2203 — 2206 eller i pos. 2208.

## Underpositionsbestemmelse

1. Som »mousserende vin« i pos. 2204 10 betragtes vin, som i lukkede beholdere ved en temperatur på 20 ° C har et overtryk på 3 bar og derover.

## Supplerende bestemmelser

1. I pos. 2204, 2205 og 2206 00 10 gælder følgende:
  - a) ved »virkeligt alkoholindhold udtrykt i % vol« forstås antal liter ren alkohol ved 20 ° C, som findes i 100 liter af varen ved samme temperatur;
  - b) ved »potentielt alkoholindhold udtrykt i % vol« forstås antal liter ren alkohol ved 20 ° C, som vil kunne dannes ved udgæring af det sukker, der findes i 100 liter af varen ved samme temperatur;
  - c) ved »totalt alkoholindhold udtrykt i % vol« forstås summen af virkeligt alkoholindhold udtrykt i % vol og potentielt alkoholindhold udtrykt i % vol;
  - d) ved »naturligt alkoholindhold udtrykt i % vol« forstås det totale alkoholindhold udtrykt i % vol i det pågældende produkt forud for en hvilken som helst forbedring.
  - e) »% vol« er den anvendte enhed for alkoholindhold udtrykt i volumen ved 20 ° C.
2. Som »druemost i gæring« (pos. 2204 30 10) betragtes det produkt, der fremkommer ved gæring af druemost, og som har et virkeligt alkoholindhold på over 1 % vol og under tre femtedele af det totale alkoholindhold udtrykt i volumen.
3. I pos. 2204 21 og 2204 29 gælder følgende:
  - A. Ved »totalt tørstofindhold« forstås det samlede indhold, udtrykt i gram pr. liter, af stoffer, der — under nærmere fastsatte fysiske betingelser — ikke fordamper.  
Det totale tørstofindhold fastsættes ved en densitetsbestemmelse ved 20 ° C.

B. a) Varer henhørende under pos. 2204 21 21 — 2204 21 90 og 2204 29 21 — 2204 29 90 tariferes i de respektive underpositioner, forudsat at det totale tørstofindhold pr. liter ikke overstiger:

I. 90 g pr. liter for varer med et virkeligt alkoholindhold på 13 % vol og derunder;

II. 130 g pr. liter for varer med et virkeligt alkoholindhold på over 13 % vol, men ikke over 15 % vol;

III. 130 g pr. liter for varer med et virkeligt alkoholindhold på over 15 % vol, men ikke over 18 % vol;

IV. 330 g pr. liter for varer med et virkeligt alkoholindhold på over 18 % vol, men ikke over 22 % vol.

Varer, hvis totale tørstofindhold overstiger de under punkterne I til IV fastsatte mængder, tariferes i den nærmest følgende underposition. Varer, hvis totale tørstofindhold overstiger 330 g pr. liter, tariferes i pos. 2204 21 90 og 2204 29 90.

b) Reglerne i punkt a) gælder ikke for varer henhørende under pos. 2204 21 41, 2204 21 51, 2204 29 41, 2204 29 45, 2204 29 51 og 2204 29 55.

4. Pos. 2204 21 21 — 2204 21 90 og 2204 29 21 — 2204 29 90 omfatter f. eks.:

a) druemost, hvis gæring er standset ved tilsætning af alkohol, dvs. varer:

— med et virkeligt alkoholindhold på 12 % vol og derover, men under 15 % vol, og

— fremstillet ved, at der til ugæret druemost med et naturligt alkoholindhold på 8,5 % vol og derover tilsættes et produkt, der er fremkommet ved destillation af vin;

b) vin, tilsat alkohol, bestemt til destillation, dvs. varer:

— med et virkeligt alkoholindhold på 18 % vol og derover, men ikke over 24 % vol, og

— fremstillet udelukkende ved, at vin uden restsukker tilsættes et ikke-rektificeret produkt, der er fremkommet ved destillation af vin, og som har et alkoholindhold på ikke over 86 % vol, og

— med indhold af flygtig syre på ikke over 1,50 g pr. liter, beregnet som eddikesyre;

c) hedvin, dvs. varer:

— med et totalt alkoholindhold på 17,5 % vol og derover og et virkeligt alkoholindhold på 15 % vol og derover, men ikke over 22 % vol, og

— fremstillet af druemost eller vin, idet disse produkter skal stamme fra vinstoksorter, som i de tredjelande, i hvilke de har deres oprindelse, er godkendt til fremstilling af hedvin og har et naturligt alkoholindhold på 12 % vol og derover:

— ved frysning, eller

— ved tilsætning, under eller efter gæringen af:

— enten et produkt fremkommet ved destillation af vin,

— eller koncentreret druemost eller, for så vidt angår visse kvalitetshedvine, som er anført på en liste, der skal vedtages, og for hvilke en sådan praksis er sædvanlig, druemost, der er blevet koncentreret ved direkte opvarmning, og som, bortset fra denne proces, svarer til definitionen af koncentreret druemost,

— eller en blanding af disse produkter.

Dog kan visse kvalitetshedvine, som er anført på en liste, der skal vedtages, fremstilles af ugæret druemost, selv om denne ikke har et naturligt alkoholindhold på 12 % vol og derover.



5. Som »piquettevin« (pos. 2206 00 10) betragtes varer, der fremstilles ved gæring af ubehandlede presserester af druer, udblødt i vand, eller ved udvaskning med vand af presserester af gærede druer.
6. Som »mousserende varer« (pos. 2206 00 91) betragtes:
- gærede drikkevarer i flasker med champagneproplukke med fastholdelsesanordning,
  - gærede drikkevarer emballeret på anden måde, med et overtryk på 1,5 bar og derover ved 20 ° C.
7. Som »vineddike« (pos. 2209 00 11 og 2209 00 19) betragtes eddike, der er fremstillet udelukkende ved eddikesyregæring af vin, med et syreindhold, beregnet som eddikesyre, på 60 g og derover pr. liter.
8. Som »kvalitetsvine fra bestemte dyrkningsområder« betragtes i pos. 2204 21 21, 2204 21 23, 2204 21 31, 2204 21 33, 2204 29 21, 2204 29 23, 2204 29 31 og 2204 29 33, vine med oprindelse i Det Europæiske Økonomiske Fællesskab, der opfylder bestemmelserne i Rådets forordning (EØF) nr. 823/87 af 16. marts 1987 om fastlæggelse af særlige regler for kvalitetsvine fra bestemte dyrkningsområder (EFT nr. L 84 af 27. 3. 1987, s. 59) samt de i medfør af denne forordning fastsatte bestemmelser, og som er defineret i de nationale lovgivninger.

KN-kode	Varebeskrivelse	Toldsats		Supplerende enhed
		autonom (%) eller importafgift (AGR)	bundet (%)	
1	2	3	4	5
<b>2201</b>	<b>Vand, herunder naturligt eller kunstigt mineralvand, og vand tilsat kulsyre, ikke tilsat sukker eller andre sødemidler og ikke aromatiseret; is og sne:</b>			
2201 10 00	— Mineralvand og vand tilsat kulsyre . . . . .	8	4	—
2201 90 00	— Andre varer . . . . .	fri	fri	—
<b>2202</b>	<b>Vand, herunder mineralvand og vand tilsat kulsyre, tilsat sukker eller andre sødemidler eller aromatiseret, og andre ikke-alkoholholdige drikkevarer, undtagen frugt- og grøntsagssaft henhørende under pos. 2009:</b>			
2202 10 00	— Vand, herunder mineralvand og vand tilsat kulsyre, tilsat sukker eller andre sødemidler eller aromatiseret . . . . .	20	15	1
2202 90	— Andre varer:			
2202 90 10	— — Uden indhold af varer henhørende under pos. 0401 til 0404 eller fedt af varer henhørende under pos. 0401 til 0404 . . . . .	20	15	1
	— — I andre tilfælde, med indhold af fedt af varer henhørende under pos. 0401 til 0404:			
2202 90 91	— — — Under 0,2 vægtprocent . . . . .	12,7 + MOB	8 + MOB	1
2202 90 95	— — — 0,2 vægtprocent og derover, men under 2 vægtprocent . . . . .	12,7 + MOB	8 + MOB	1
2202 90 99	— — — 2 vægtprocent og derover . . . . .	12,7 + MOB	8 + MOB	1
<b>2203 00</b>	<b>Øl:</b>			
2203 00 10	— I beholdere med indhold over 10 liter . . . . .	30	24	1
2203 00 90	— I beholdere med indhold af 10 liter og derunder . . . . .	30	24	1

KN-kode	Varebeskrivelse	Toldsats		Supplerende enhed
		autonom (%) eller importafgift (AGR)	bundet (%)	
1	2	3	4	5
<b>2204</b>	<b>Vin af friske druer, herunder vin tilsat alkohol; druemost, undtagen druemost henhørende under pos. 2009:</b>			
<b>2204 10</b>	<b>— Mousserende vin:</b>			
	— — Med et virkeligt alkoholindhold på 8,5 % vol og derover:			
<b>2204 10 11</b>	— — — Champagne . . . . .	40 Ecu/hl	—	1
<b>2204 10 19</b>	— — — Andre varer . . . . .	40 Ecu/hl	—	1
<b>2204 10 90</b>	— — I andre tilfælde . . . . .	40 Ecu/hl	—	1
	<b>— Anden vin; druemost, hvis gæring er standset eller forhindret ved tilsætning af alkohol:</b>			
<b>2204 21</b>	<b>— — I beholdere med indhold af 2 liter og derunder:</b>			
<b>2204 21 10</b>	— — — Vin i flasker med champagneproplukke med fastholdelsesanordning, undtagen vin henhørende under pos. 2204 10; vin i andre beholdere, der ved 20° C har et overtryk på 1 bar og derover, men under 3 bar, hidrørende fra kuldioxid i opløsning . . . . .	40 Ecu/hl	—	1
	— — — Andre varer:			
	— — — — Med et virkeligt alkoholindhold på 13 % vol og derunder:			
	— — — — — Kvalitetsvine fra bestemte dyrkningsområder:			
<b>2204 21 21</b>	— — — — — Hvidvin . . . . .	14,5 Ecu/hl (1) (2)	—	1
<b>2204 21 23</b>	— — — — — Andre varer . . . . .	14,5 Ecu/hl (1) (2)	—	1
	— — — — — Andre varer:			
<b>2204 21 25</b>	— — — — — Hvide . . . . .	14,5 Ecu/hl (1) (2)	—	1
<b>2204 21 29</b>	— — — — — Andre varer . . . . .	14,5 Ecu/hl (1) (2)	—	1
	— — — — — Med et virkeligt alkoholindhold på over 13 % vol, men ikke over 15 % vol:			
	— — — — — Kvalitetsvine fra bestemte dyrkningsområder:			
<b>2204 21 31</b>	— — — — — Hvidvin . . . . .	16,9 Ecu/hl (1) (2)	—	1
<b>2204 21 33</b>	— — — — — Andre varer . . . . .	16,9 Ecu/hl (1) (2)	—	1
	— — — — — Andre varer:			
<b>2204 21 35</b>	— — — — — Hvide . . . . .	16,9 Ecu/hl (1) (2)	—	1
<b>2204 21 39</b>	— — — — — Andre varer . . . . .	16,9 Ecu/hl (1) (2)	—	1

(1) Den vekselkurs, der skal anvendes ved omregning til nationale valutaer af den ECU, i hvilken tolden er udtrykt, er, uanset punkt C 3 i de almindelige bestemmelser i del I, afsnit I, den repræsentative kurs, der gælder for vin, såfremt en sådan kurs er fastsat inden for den fælles landbrugspolitik rammer.

(2) Under visse forudsætninger skal der foruden told opkræves en udligningsafgift.

KN-kode	Varebeskrivelse	Toldsats		Supplerende enhed
		autonom (%) eller importafgift (AGR)	bundet (%)	
1	2	3	4	5
	— — — — Med et virkeligt alkoholindhold på over 15 % vol, men ikke over 18 % vol:			
2204 21 41	— — — — Portvin, madeira, sherry, tokayer (aszu og szamorodni) og moscatel de setúbal <sup>(1)</sup> . . . . .	18,1 Ecu/hl (2)	16,3 Ecu/hl (2)	1
2204 21 49	— — — — Andre varer . . . . .	20,6 Ecu/hl (2) (3)	—	1
	— — — — Med et virkeligt alkoholindhold på over 18 % vol, men ikke over 22 % vol:			
2204 21 51	— — — — Portvin, madeira, sherry, tokayer (aszu og szamorodni) og moscatel de setúbal <sup>(1)</sup> . . . . .	19,3 Ecu/hl (2)	17,5 Ecu/hl (2)	1
2204 21 59	— — — — Andre varer . . . . .	23 Ecu/hl (2) (3)	23 Ecu/hl (2)	1
2204 21 90	— — — — Med et virkeligt alkoholindhold på over 22 % vol . . . . .	1,93 Ecu/ % vol/hl + 12,1 Ecu/hl (2) (3)	—	1
2204 29	— — I andre tilfælde:			
2204 29 10	— — — Vin i flasker med champagneproplukke med fastholdelsesanordning, undtagen vin henhørende under pos. 2204 10; vin i andre beholdere, der ved 20° C har et overtryk på 1 bar og derover, men under 3 bar, hidrørende fra kuldioxid i opløsning . . . . .	40 Ecu/hl	—	1
	— — — Andre varer:			
	— — — — Med et virkeligt alkoholindhold på 13 % vol og derunder:			
	— — — — — Kvalitetsvine fra bestemte dyrkningsområder:			
2204 29 21	— — — — — Hvidvin . . . . .	10,9 Ecu/hl (2) (3)	10,9 Ecu/hl (2)	1
2204 29 23	— — — — — Andre varer . . . . .	10,9 Ecu/hl (2) (3)	10,9 Ecu/hl (2)	1
	— — — — — Andre varer:			
2204 29 25	— — — — — Hvide . . . . .	10,9 Ecu/hl (2) (3)	10,9 Ecu/hl (2)	1
2204 29 29	— — — — — Andre varer . . . . .	10,9 Ecu/hl (2) (3)	10,9 Ecu/hl (2)	1
	— — — — Med et virkeligt alkoholindhold på over 13 % vol, men ikke over 15 % vol:			
	— — — — — Kvalitetsvine fra bestemte dyrkningsområder:			
2204 29 31	— — — — — Hvidvin . . . . .	13,3 Ecu/hl (2) (3)	13,3 Ecu/hl (2)	1
2204 29 33	— — — — — Andre varer . . . . .	13,3 Ecu/hl (2) (3)	13,3 Ecu/hl (2)	1

(1) Henførelse under denne underposition sker på betingelser fastsat i henhold til relevante fællesskabsbestemmelser.

(2) Den vekselkurs, der skal anvendes ved omregning til nationale valutaer af den ECU, i hvilken tolden er udtrykt, er, uanset punkt C 3 i de almindelige bestemmelser i del I, afsnit I, den repræsentative kurs, der gælder for vin, såfremt en sådan kurs er fastsat inden for den fælles landbrugs politiks rammer.

(3) Under visse forudsætninger skal der foruden told opkræves en udligningsafgift.

KN-kode	Varebeskrivelse	Toldsats		Supplerende enhed
		autonom (%) eller importafgift (AGR)	bundet (%)	
1	2	3	4	5
	— — — — — Andre varer:			
2204 29 35	— — — — — Hvide . . . . .	13,3 Ecu/hl (1) (2)	13,3 Ecu/hl (1)	1
2204 29 39	— — — — — Andre varer . . . . .	13,3 Ecu/hl (1) (2)	13,3 Ecu/hl (1)	1
	— — — — — Med et virkeligt alkoholindhold på over 15 % vol, men ikke over 18 % vol:			
2204 29 41	— — — — — Portvin, madeira, sherry og moscatel de setúbal (3) . . . . .	14,5 Ecu/hl (1)	13,3 Ecu/hl (1)	1
2204 29 45	— — — — — Tokayer (aszu og szamorodni) (3) . . . . .	14,5 Ecu/hl (1)	—	1
2204 29 49	— — — — — Andre varer . . . . .	16,9 Ecu/hl (1) (2)	—	1
	— — — — — Med et virkeligt alkoholindhold på over 18 % vol, men ikke over 22 % vol:			
2204 29 51	— — — — — Portvin, madeira, sherry og moscatel de setúbal (3) . . . . .	15,7 Ecu/hl (1)	14,5 Ecu/hl (1)	1
2204 29 55	— — — — — Tokayer (aszu og szamorodni) (3) . . . . .	15,7 Ecu/hl (1)	—	1
2204 29 59	— — — — — Andre varer . . . . .	23 Ecu/hl (1) (2)	23 Ecu/hl (1)	1
2204 29 90	— — — — — Med et virkeligt alkoholindhold på over 22 % vol . . . . .	1,93 Ecu/ % vol/hl (1) (2)	—	1
2204 30	— Anden druemost:			
2204 30 10	— — Druemost i gæring samt druemost, hvis gæring er standset på anden måde end ved tilsætning af alkohol . . . . .	40 (2)	—	1
	— — Andre varer:			
2204 30 91	— — — Med en densitet ved 20° C på 1,33 g/cm <sup>3</sup> og derunder, og et virkeligt alkoholindhold på 1 % vol og derunder . . . . .	28 (2)	28 + AD S/Z	1
2204 30 99	— — — I andre tilfælde . . . . .	50 + AGR (2)	—	1
2205	<b>Vermouth og anden vin af friske druer, tilsat aromatiske planter eller aromastoffer:</b>			
2205 10	— I beholdere med indhold af 2 liter og derunder:			
2205 10 10	— — Med et virkeligt alkoholindhold på 18 % vol og derunder . . . . .	17 Ecu/hl	—	1
2205 10 90	— — Med et virkeligt alkoholindhold på over 18 % vol . . . . .	1,4 Ecu/ % vol/hl + 10 Ecu/hl	—	1
2205 90	— I andre tilfælde:			
2205 90 10	— — Med et virkeligt alkoholindhold på 18 % vol og derunder . . . . .	14 Ecu/hl	—	1
2205 90 90	— — Med et virkeligt alkoholindhold på over 18 % vol . . . . .	1,4 Ecu/ % vol/hl	—	1

(1) Den vekselkurs, der skal anvendes ved omregning til nationale valutaer af den ECU, i hvilken tolden er udtrykt, er, uanset punkt C 3 i de almindelige bestemmelser i del I, afsnit I, den repræsentative kurs, der gælder for vin, såfremt en sådan kurs er fastsat inden for den fælles landbrugs politiks rammer.

(2) Under visse forudsætninger skal der foruden told opkræves en udigningsafgift.

(3) Henførsel under denne underposition sker på betingelser fastsat i henhold til relevante fællesskabsbestemmelser.

KN-kode	Varebeskrivelse	Toldsats		Supplerende enhed
		autonom (%) eller importafgift (AGR)	bundet (%)	
1	2	3	4	5
<b>2206 00</b>	<b>Andre gærede drikkevarer (f.eks. æblecider, pære cider og mjød):</b>			
<b>2206 00 10</b>	– »Piquettevin« . . . . .	1,6 Ecu/ % vol/hl MIN 9 Ecu/hl (1)	—	1
	– Andre varer:			
<b>2206 00 91</b>	– – Mousserende varer . . . . .	30 Ecu/hl	—	1
	– – Ikke-mousserende varer, i beholdere med indhold af:			
<b>2206 00 93</b>	– – – 2 liter og derunder . . . . .	12 Ecu/hl	—	1
<b>2206 00 99</b>	– – – Over 2 liter . . . . .	9 Ecu/hl	—	1
<b>2207</b>	<b>Ethanol (ethylalkohol), ikke denatureret, med et alkoholindhold på 80 % vol og derover; ethanol (ethylalkohol) og anden spiritus, denatureret, uanset alkoholindholdet:</b>			
<b>2207 10 00</b>	– Ethanol (ethylalkohol), ikke denatureret, med et alkoholindhold på 80 % vol og derover . . . . .	30 Ecu/hl	—	1
<b>2207 20 00</b>	– Ethanol (ethylalkohol) og anden spiritus, denatureret, uanset alkoholindholdet . . . . .	16 Ecu/hl	—	1
<b>2208</b>	<b>Ethanol (ethylalkohol), ikke denatureret, med et alkoholindhold på under 80 % vol; spiritus, likører og andre spiritusholdige drikkevarer; sammensatte alkoholholdige tilberedninger af den art, der anvendes til fremstilling af drikkevarer:</b>			
<b>2208 10</b>	– Sammensatte alkoholholdige tilberedninger af den art, der anvendes til fremstilling af drikkevarer:			
<b>2208 10 10</b>	– – Aromatisk bitter, med et alkoholindhold på 44,2 % vol og derover, men ikke over 49,2 % vol, tilsat 1,5 vægtprocent og derover, men ikke over 6 vægtprocent ensian, krydderier og andre bestanddele, samt indeholdende 4 vægtprocent og derover, men ikke over 10 vægtprocent sukker, i beholdere med indhold af 0,5 liter og derunder . . . . .	30 MIN 1,6 Ecu/ % vol/hl	fri	1 alc. 100 %
<b>2208 10 90</b>	– – Andre varer . . . . .	30 MIN 1,6 Ecu/ % vol/hl	27 MIN 1,6 Ecu/ % vol/hl	1 alc. 100 %
<b>2208 20</b>	– Spiritus fremstillet ved destillation af druevin eller druekvas:			
<b>2208 20 10</b>	– – I beholdere med indhold af 2 liter og derunder . . . . .	1,6 Ecu/ % vol/hl + 10 Ecu/hl	—	1 alc. 100 %
<b>2208 20 90</b>	– – I beholdere med indhold over 2 liter . . . . .	1,6 Ecu/ % vol/hl	—	1 alc. 100 %
<b>2208 30</b>	– Whisky:			
	– – Såkaldt »Bourbon-whisky«, i beholdere med indhold af:			
<b>2208 30 11</b>	– – – 2 liter og derunder (2) . . . . .	1,2 Ecu/ % vol/hl + 10 Ecu/hl (3)	0,4 Ecu/ % vol/hl + 3 Ecu/hl	1 alc. 100 %

(1) Under visse forudsætninger skal der foruden told opkræves en udligningsafgift.

(2) Henførelse under denne underposition sker på betingelser fastsat i henhold til relevante fællesskabsbestemmelser.

(3) Toldsats på 0,20 ECU pr. hl pr. % vol alkohol + 1,50 ECU pr. hl indtil 31. december 1990.

KN-kode	Varebeskrivelse	Toldsats		Supplerende enhed
		autonom (%) eller importafgift (AGR)	bundet (%)	
1	2	3	4	5
2208 30 19	— — — Over 2 liter (1) . . . . .	1,2 Ecu/ % vol/hl (2)	0,4 Ecu/ % vol/hl	1 alc. 100 %
	— — Andre varer, i beholdere med indhold af:			
2208 30 91	— — — 2 liter og derunder . . . . .	1,2 Ecu/ % vol/hl + 10 Ecu/hl	0,4 Ecu/ % vol/hl + 3 Ecu/hl	1 alc. 100 %
2208 30 99	— — — Over 2 liter . . . . .	1,2 Ecu/ % vol/hl	0,4 Ecu/ % vol/hl	1 alc. 100 %
2208 40	— Rom og tafia:			
2208 40 10	— — I beholdere med indhold af 2 liter og derunder . . . . .	1,1 Ecu/ % vol/hl + 10 Ecu/hl	1 Ecu/ % vol/hl + 5 Ecu/hl	1 alc. 100 %
2208 40 90	— — I beholdere med indhold over 2 liter . . . . .	1,1 Ecu/ % vol/hl	1 Ecu/ % vol/hl	1 alc. 100 %
2208 50	— Gin og genever:			
	— — Gin, i beholdere med indhold af:			
2208 50 11	— — — 2 liter og derunder . . . . .	1,2 Ecu/ % vol/hl + 10 Ecu/hl	1 Ecu/ % vol/hl + 5 Ecu/hl	1 alc. 100 %
2208 50 19	— — — Over 2 liter . . . . .	1,2 Ecu/ % vol/hl	1 Ecu/ % vol/hl	1 alc. 100 %
	— — Genever, i beholdere med indhold af:			
2208 50 91	— — — 2 liter og derunder . . . . .	1,6 Ecu/ % vol/hl + 10 Ecu/hl	(3)	1 alc. 100 %
2208 50 99	— — — Over 2 liter . . . . .	1,6 Ecu/ % vol/hl	(3)	1 alc. 100 %
2208 90	— Andre varer:			
	— — Arrak, i beholdere med indhold af:			
2208 90 11	— — — 2 liter og derunder . . . . .	1,1 Ecu/ % vol/hl + 10 Ecu/hl	1 Ecu/ % vol/hl + 5 Ecu/hl	1 alc. 100 %
2208 90 19	— — — Over 2 liter . . . . .	1,1 Ecu/ % vol/hl	1 Ecu/ % vol/hl	1 alc. 100 %
	— — Vodka med et alkoholindhold på 45,4 % vol og derunder, samt spiritus fremstillet af blommer, pærer og kirsebær (undtagen likør), i beholdere med indhold af:			
	— — — 2 liter og derunder:			
2208 90 31	— — — — Vodka . . . . .	1,6 Ecu/ % vol/hl + 10 Ecu/hl	1,3 Ecu/ % vol/hl + 5 Ecu/hl	1 alc. 100 %
2208 90 33	— — — — Spiritus fremstillet af blommer, pærer og kirsebær (undtagen likør) . . . . .	1,6 Ecu/ % vol/hl + 10 Ecu/hl	1,3 Ecu/ % vol/hl + 5 Ecu/hl	1 alc. 100 %
2208 90 39	— — — Over 2 liter . . . . .	1,6 Ecu/ % vol/hl	1,3 Ecu/ % vol/hl	1 alc. 100 %

(1) Henførelse under denne underposition sker på betingelser fastsat i henhold til relevante fællesskabsbestemmelser.

(2) Toldsats på 0,20 ECU pr. hl pr. % vol alkohol indtil 31. december 1990.

(3) Se bilag.

KN-kode	Varebeskrivelse	Toldsats		Supplerende enhed
		autonom (%) eller importafgift (AGR)	bundet (%)	
1	2	3	4	5
	-- Andre spiritusholdige drikkevarer, i beholdere med indhold af:			
	-- 2 liter og derunder:			
	-- Spiritus (undtagen likør):			
2208 90 51	-- Af frugt . . . . .	1,6 Ecu/ % vol/hl + 10 Ecu/hl	(1)	1 alc. 100 %
2208 90 53	-- I andre tilfælde . . . . .	1,6 Ecu/ % vol/hl + 10 Ecu/hl	(1)	1 alc. 100 %
2208 90 55	-- Likør . . . . .	1,6 Ecu/ % vol/hl + 10 Ecu/hl	(1)	1 alc. 100 %
2208 90 59	-- Andre spiritusholdige drikkevarer . . . . .	1,6 Ecu/ % vol/hl + 10 Ecu/hl	—	1 alc. 100 %
	-- Over 2 liter:			
	-- Spiritus (undtagen likør):			
2208 90 71	-- Af frugt . . . . .	1,6 Ecu/ % vol/hl	(1)	1 alc. 100 %
2208 90 73	-- I andre tilfælde . . . . .	1,6 Ecu/ % vol/hl	(1)	1 alc. 100 %
2208 90 79	-- Likør og andre spiritusholdige drikkevarer . . . . .	1,6 Ecu/ % vol/hl	(1)	1 alc. 100 %
	-- Ikke denatureret ethanol (ethylalkohol), med et alkoholindhold på under 80 % vol, i beholdere med indhold af:			
2208 90 91	-- 2 liter og derunder . . . . .	1,6 Ecu/ % vol/hl + 10 Ecu/hl	(1)	1 alc. 100 %
2208 90 99	-- Over 2 liter . . . . .	1,6 Ecu/ % vol/hl	(1)	1 alc. 100 %
2209 00	<b>Eddike og eddikeerstatninger fremstillet af eddikesyre:</b>			
	-- Vineddike, i beholdere med indhold af:			
2209 00 11	-- 2 liter og derunder . . . . .	8 Ecu/hl (2)	—	1
2209 00 19	-- Over 2 liter . . . . .	6 Ecu/hl (2)	—	1
	-- Andre varer, i beholdere med indhold af:			
2209 00 91	-- 2 liter og derunder . . . . .	8 Ecu/hl	—	1
2209 00 99	-- Over 2 liter . . . . .	6 Ecu/hl	—	1

(1) Se bilag.

(2) Under visse forudsætninger skal der foruden told opkræves en udligningsafgift.

## KAPITEL 23

## REST- OG AFFALDSPRODUKTER FRA NÆRINGSMIDDELINDUSTRIEN; TILBEREDT DYREFODER

## Bestemmelse

1. Pos. 2309 omfatter bl.a. varer anvendelige som dyrefoder, ikke andetsteds tariferet, fremstillet ved forarbejdning af vegetabiliske eller animalske produkter i en sådan grad, at de har mistet deres oprindelige karakteristika; positionen omfatter ikke vegetabiliske affaldsprodukter samt rest- og biprodukter fra forarbejdning af vegetabiliske produkter.

## Supplerende bestemmelser

1. I pos. 2307 00 11, 2307 00 19, 2308 90 11 og 2308 90 19 gælder følgende:

- ved »virkeligt alkoholindhold udtrykt i masse« forstås antal kg ren alkohol, der findes i 100 kg af varen;
- ved »potentielt alkoholindhold udtrykt i masse« forstås antal kg ren alkohol, der vil kunne dannes ved udgæring af det sukker, der findes i 100 kg af varen;
- ved »totalt alkoholindhold udtrykt i masse« forstås summen af virkeligt alkoholindhold og potentielt alkoholindhold udtrykt i masse;
- »% mas« er den anvendte enhed for alkoholindhold udtrykt i masse.

2. Som »mælkeprodukter« i pos. 2309 10 11 — 2309 10 70 og 2309 90 31 — 2309 90 70 betragtes varer henhørende under pos. 0401, 0402, 0404, 0405, 0406 samt pos. 0403 10 11 — 0403 10 39, 0403 90 11 — 0403 90 69, 1702 10 og 2106 90 51.

KN-kode	Varebeskrivelse	Toldsats		Supplerende enhed
		autonom (%) eller importafgift (AGR)	bundet (%)	
1	2	3	4	5
2301	Mel, pulver og piller (pellets) af kød, slagteaffald, fisk, krebsdyr, bløddyr eller andre hvirvelløse vanddyr, uegnet til menneskeføde; fedtegrever:			
2301 10 00	— Mel, pulver og piller (pellets) af kød eller slagteaffald; fedtegrever . . . . .	4	fri	—
2301 20 00	— Mel, pulver og piller (pellets) af fisk, krebsdyr, bløddyr eller andre hvirvelløse vanddyr . . . . .	5	2	—
2302	Klid og andre restprodukter, også i form af piller (pellets), fra sigtning, formaling eller anden bearbejdning af korn eller bælgfrugter:			
2302 10	— Af majs:			
2302 10 10	— — Med indhold af stivelse på 35 vægtprocent og derunder . . . . .	21 (AGR)	—	—
2302 10 90	— — I andre tilfælde . . . . .	21 (AGR)	—	—
2302 20	— Af ris:			
2302 20 10	— — Med indhold af stivelse på 35 vægtprocent og derunder . . . . .	21 (AGR)	—	—
2302 20 90	— — I andre tilfælde . . . . .	21 (AGR)	—	—



KN-kode	Varebeskrivelse	Toldsats		Supplerende enhed
		autonom (%) eller importafgift (AGR)	bundet (%)	
1	2	3	4	5
2302 30	— Af hvede:			
2302 30 10	— — Med indhold af stivelse på 28 vægtprocent og derunder, forudsat at ikke over 10 vægtprocent af varen passerer gennem en sigte med en maskevidde på 0,2 mm, eller, såfremt mere end 10 vægtprocent af varen passerer gennem sigten, at askeindholdet i det sigtede produkt er 1,5 vægtprocent og derover . . . . .	21 (AGR)	(1)	—
2302 30 90	— — I andre tilfælde . . . . .	21 (AGR)	(1)	—
2302 40	— Af andre kornsorter:			
2302 40 10	— — Med indhold af stivelse på 28 vægtprocent og derunder, forudsat at ikke over 10 vægtprocent af varen passerer gennem en sigte med en maskevidde på 0,2 mm, eller, såfremt mere end 10 vægtprocent af varen passerer gennem sigten, at askeindholdet i det sigtede produkt er 1,5 vægtprocent og derover . . . . .	21 (AGR)	(1)	—
2302 40 90	— — I andre tilfælde . . . . .	21 (AGR)	(1)	—
2302 50 00	— Af bælgfrugter . . . . .	8	—	—
2303	<b>Restprodukter fra stivelsesfremstilling og lignende restprodukter, roeaffald, bagasse og andre affaldsprodukter fra sukkerfremstilling, samt mask, bærme og andre restprodukter fra øl- eller alkoholfremstilling, også i form af piller (pellets):</b>			
2303 10	— Restprodukter fra stivelsesfremstilling og lignende restprodukter:			
	— — Restprodukter fra fremstilling af majsstivelse (bortset fra koncentreret majsstøbevand), med proteinindhold, beregnet på grundlag af tørstofindholdet på:			
2303 10 11	— — — Over 40 vægtprocent . . . . .	27 (AGR)	—	—
2303 10 19	— — — 40 vægtprocent og derunder . . . . .	fri	fri	—
2303 10 90	— — Andre varer . . . . .	fri	fri	—
2303 20	— Roeaffald, bagasse og andre affaldsprodukter fra sukkerfremstilling:			
	— — Roeaffald med et tørstofindhold på:			
2303 20 11	— — — 87 vægtprocent og derover . . . . .	fri	fri	—
2303 20 13	— — — 18 vægtprocent og derover, men under 87 vægtprocent . . . . .	fri	fri	—
2303 20 19	— — — Under 18 vægtprocent . . . . .	fri	fri	—
2303 20 90	— — Andre varer . . . . .	fri	fri	—
2303 30 00	— Mask, bærme og andre restprodukter fra øl- eller alkoholfremstilling . . . . .	fri	fri	—
2304 00 00	<b>Oliekager og andre faste restprodukter fra udvinding af sojaolie, også formalede eller i form af piller (pellets) . . . . .</b>	fri	fri	—
2305 00 00	<b>Oliekager og andre faste restprodukter fra udvinding af jordnøddolie, også formalede eller i form af piller (pellets) . . . . .</b>	fri	fri	—
2306	<b>Oliekager og andre faste restprodukter fra udvinding af vegetabiliske fedtstoffer eller olier, også formalede eller i form af piller (pellets), undtagen varer henhørende under pos. 2304 eller 2305:</b>			
2306 10 00	— Af bomuldsfrø . . . . .	fri	fri	—

(1) Der anvendes en reduceret importafgift inden for rammen af et årligt toldkontingent på 550 000 tons. Udnyttelse af dette toldkontingent afhænger af, at de betingelser, der er fastsat i henhold til relevante fællesskabsbestemmelser, bliver opfyldt.

KN-kode	Varebeskrivelse	Toldsats		Supplerende enhed
		autonom (%) eller importafgift (AGR)	bundet (%)	
1	2	3	4	5
2306 20 00	— Af hørfrø . . . . .	fri	fri	—
2306 30 00	— Af solsikkefrø . . . . .	fri	fri	—
2306 40 00	— Af rybs- eller rapsfrø . . . . .	fri	fri	—
2306 50 00	— Af kokosnødder eller kopra . . . . .	fri	fri	—
2306 60 00	— Af palmenødder eller palmekerner . . . . .	fri	fri	—
2306 90	— I andre tilfælde:			
	— — Oliekager og andre restprodukter fra udvinding af olivenolie:			
2306 90 11	— — — Med et indhold af olivenolie på 3 vægtprocent og derunder . . . . .	fri	—	—
2306 90 19	— — — Med et indhold af olivenolie på over 3 vægtprocent . . . . .	fri (AGR)	—	—
	— — Andre varer:			
2306 90 91	— — — Af majsxim . . . . .	fri	fri	—
2306 90 93	— — — Af sesamfrø . . . . .	fri	fri	—
2306 90 99	— — — I andre tilfælde . . . . .	fri	fri	—
2307 00	<b>Vinbærme; rå vinsten:</b>			
	— Vinbærme:			
2307 00 11	— — Med et totalt alkoholindhold på 7,9 % mas og derunder og et tørstofindhold på 25 vægtprocent og derover . . . . .	fri	—	—
2307 00 19	— — I andre tilfælde . . . . .	2,03 Ecu/ kg/tot/alc.	—	—
2307 00 90	— Rå vinsten . . . . .	fri	—	—
2308	<b>Vegetabiliske produkter og vegetabilisk affald samt rest- og biprodukter fra forarbejdning af vegetabiliske produkter, også i form af piller (pellets), anvendelige som dyrefoder, ikke andetsteds tariferet:</b>			
2308 10 00	— Agern og hestekastanjer . . . . .	fri	fri	—
2308 90	— Andre varer:			
	— — Presserester fra vindruer:			
2308 90 11	— — — Med et totalt alkoholindhold på 4,3 % mas og derunder og et tørstofindhold på 40 vægtprocent og derover . . . . .	fri	fri	—
2308 90 19	— — — I andre tilfælde . . . . .	2,03 Ecu/ kg/tot/alc.	—	—
2308 90 30	— — Presserester fra andre frugter end vindruer . . . . .	fri	fri	—
2308 90 90	— — Andre varer . . . . .	4	2	—

KN-kode	Varebeskrivelse	Toldsats		Supplerende enhed
		autonom (%) eller importafgift (AGR)	bundet (%)	
1	2	3	4	5
<b>2309</b>	<b>Tilberedt dyrefoder:</b>			
<b>2309 10</b>	— <b>Hunde- og kattefoder, i pakninger til detailsalg:</b>			
	— — Med indhold af stivelse, glucose, glucosesirup og andre glucoseopløsninger, maltodekstrin, maltodekstrinsirup og andre maltodekstrinopløsninger henhørende under pos. 1702 30 51 til 1702 30 99, 1702 40 90, 1702 90 50 og 2106 90 55 eller mælkeprodukter:			
	— — — Med indhold af stivelse, glucose, glucosesirup og andre glucoseopløsninger eller maltodekstrin, maltodekstrinsirup og andre maltodekstrinopløsninger:			
	— — — — Uden indhold af stivelse eller med indhold af stivelse på 10 vægtprocent og derunder:			
<b>2309 10 11</b>	— — — — — Uden indhold af mælkeprodukter eller med indhold af mælkeprodukter på under 10 vægtprocent . . . . .	15 (AGR)	—	—
<b>2309 10 13</b>	— — — — — Med indhold af mælkeprodukter på 10 vægtprocent og derover, men under 50 vægtprocent . . . . .	15 (AGR)	—	—
<b>2309 10 15</b>	— — — — — Med indhold af mælkeprodukter på 50 vægtprocent og derover, men under 75 vægtprocent . . . . .	15 (AGR)	—	—
<b>2309 10 19</b>	— — — — — Med indhold af mælkeprodukter på 75 vægtprocent og derover . . . . .	15 (AGR)	—	—
	— — — — — Med indhold af stivelse på over 10 vægtprocent, men ikke over 30 vægtprocent:			
<b>2309 10 31</b>	— — — — — Uden indhold af mælkeprodukter eller med indhold af mælkeprodukter på under 10 vægtprocent . . . . .	15 (AGR)	—	—
<b>2309 10 33</b>	— — — — — Med indhold af mælkeprodukter på 10 vægtprocent og derover, men under 50 vægtprocent . . . . .	15 (AGR)	—	—
<b>2309 10 39</b>	— — — — — Med indhold af mælkeprodukter på 50 vægtprocent og derover . . . . .	15 (AGR)	—	—
	— — — — — Med indhold af stivelse på over 30 vægtprocent:			
<b>2309 10 51</b>	— — — — — Uden indhold af mælkeprodukter eller med indhold af mælkeprodukter på under 10 vægtprocent . . . . .	15 (AGR)	—	—
<b>2309 10 53</b>	— — — — — Med indhold af mælkeprodukter på 10 vægtprocent og derover, men under 50 vægtprocent . . . . .	15 (AGR)	—	—
<b>2309 10 59</b>	— — — — — Med indhold af mælkeprodukter på 50 vægtprocent og derover . . . . .	15 (AGR)	—	—
<b>2309 10 70</b>	— — — Uden indhold af stivelse, glucose, glucosesirup og andre glucoseopløsninger eller maltodekstrin, maltodekstrinsirup og andre maltodekstrinopløsninger, men med indhold af mælkeprodukter . . . . .	15 (AGR)	—	—
<b>2309 10 90</b>	— — I andre tilfælde . . . . .	15	—	—
<b>2309 90</b>	— <b>Andre varer:</b>			
<b>2309 90 10</b>	— — »Fish solubles« og »whale solubles« . . . . .	9	6	—
	— — Andre varer:			
	— — — Med indhold af stivelse, glucose, glucosesirup og andre glucoseopløsninger, maltodekstrin, maltodekstrinsirup og andre maltodekstrinopløsninger henhørende under pos. 1702 30 51 til 1702 30 99, 1702 40 90, 1702 90 50 og 2106 90 55 eller mælkeprodukter:			
	— — — — Med indhold af stivelse, glucose, glucosesirup og andre glucoseopløsninger eller maltodekstrin, maltodekstrinsirup og andre maltodekstrinopløsninger:			
	— — — — — Uden indhold af stivelse eller med indhold af stivelse på 10 vægtprocent og derunder:			
<b>2309 90 31</b>	— — — — — Uden indhold af mælkeprodukter eller med indhold af mælkeprodukter på under 10 vægtprocent . . . . .	15 (AGR)	—	—

KN-kode	Varebeskrivelse	Toldsats		Supplerende enhed
		autonom (%) eller importafgift (AGR)	bundet (%)	
1	2	3	4	5
2309 90 33	Med indhold af mælkeprodukter på 10 vægtprocent og derover, men under 50 vægtprocent . . . . .	15 (AGR)	—	—
2309 90 35	Med indhold af mælkeprodukter på 50 vægtprocent og derover, men under 75 vægtprocent . . . . .	15 (AGR)	—	—
2309 90 39	Med indhold af mælkeprodukter på 75 vægtprocent og derover . . . . .	15 (AGR)	—	—
	Med indhold af stivelse på over 10 vægtprocent, men ikke over 30 vægtprocent:			
2309 90 41	Uden indhold af mælkeprodukter eller med indhold af mælkeprodukter på under 10 vægtprocent . . . . .	15 (AGR)	—	—
2309 90 43	Med indhold af mælkeprodukter på 10 vægtprocent og derover, men under 50 vægtprocent . . . . .	15 (AGR)	—	—
2309 90 49	Med indhold af mælkeprodukter på 50 vægtprocent og derover . . . . .	15 (AGR)	—	—
	Med indhold af stivelse på over 30 vægtprocent:			
2309 90 51	Uden indhold af mælkeprodukter eller med indhold af mælkeprodukter på under 10 vægtprocent . . . . .	15 (AGR)	—	—
2309 90 53	Med indhold af mælkeprodukter på 10 vægtprocent og derover, men under 50 vægtprocent . . . . .	15 (AGR)	—	—
2309 90 59	Med indhold af mælkeprodukter på 50 vægtprocent og derover . . . . .	15 (AGR)	—	—
2309 90 70	Uden indhold af stivelse, glucose, glucosesirup og andre glucoseopløsninger eller maltodekstrin, maltodekstrinsirup og andre maltodekstrinopløsninger, men med indhold af mælkeprodukter . . . . .	15 (AGR)	—	—
	I andre tilfælde:			
2309 90 91	Roeaffald tilsat melasse . . . . .	15	—	—
2309 90 99	Andre varer . . . . .	15	—	—

## KAPITEL 24

## TOBAK OG FABRIKEREDE TOBAKSERSTATNINGER

## Bestemmelse

1. Dette kapitel omfatter ikke medicinalcigaretter (kapitel 30).

KN-kode	Varebeskrivelse	Toldsats		Supplerende enhed
		autonom (%) eller importafgift (AGR)	bundet (%)	
1	2	3	4	5
<b>2401</b>	<b>Tobak, rå eller ufabrikeret; tobaksaffald:</b>			
<b>2401 10</b>	<b>– Tobak, ikke strippet:</b>			
	– – »Flue cured« Virginia, »light air cured« Burley (herunder Burley-hybrider; »light air cured« Maryland og »fire cured« tobak (1):			
<b>2401 10 10</b>	– – – »Flue cured« Virginia . . . . .	30 MIN 29 Ecu MAX 70 Ecu/ 100 kg/net	23 MIN 28 Ecu MAX 30 Ecu/ 100 kg/net	—
<b>2401 10 20</b>	– – – »Light air cured« Burley (herunder Burley-hybrider) . . . . .	30 MIN 29 Ecu MAX 70 Ecu/ 100 kg/net	23 MIN 28 Ecu MAX 30 Ecu/ 100 kg/net	—
<b>2401 10 30</b>	– – – »Light air cured« Maryland . . . . .	30 MIN 29 Ecu MAX 70 Ecu/ 100 kg/net	23 MIN 28 Ecu MAX 30 Ecu/ 100 kg/net	—
	– – – »Fire cured« tobak:			
<b>2401 10 41</b>	– – – – Kentucky . . . . .	30 MIN 29 Ecu MAX 70 Ecu/ 100 kg/net	23 MIN 28 Ecu MAX 30 Ecu/ 100 kg/net	—
<b>2401 10 49</b>	– – – – Andre varer . . . . .	30 MIN 29 Ecu MAX 70 Ecu/ 100 kg/net	23 MIN 28 Ecu MAX 30 Ecu/ 100 kg/net	—
	– – Andre varer:			
<b>2401 10 50</b>	– – – »Light air cured« tobak . . . . .	30 MIN 29 Ecu MAX 70 Ecu/ 100 kg/net	14 MIN 28 Ecu MAX 70 Ecu/ 100 kg/net	—
<b>2401 10 60</b>	– – – »Sun cured« Orient . . . . .	30 MIN 29 Ecu MAX 70 Ecu/ 100 kg/net	14 MIN 28 Ecu MAX 70 Ecu/ 100 kg/net	—
<b>2401 10 70</b>	– – – »Dark air cured« tobak . . . . .	30 MIN 29 Ecu MAX 70 Ecu/ 100 kg/net	14 MIN 28 Ecu MAX 70 Ecu/ 100 kg/net	—

(1) Henførsel under denne underposition sker på betingelser fastsat i henhold til relevante fællesskabsbestemmelser.

KN-kode	Varebeskrivelse	Toldsats		Supplerende enhed
		autonom (%) eller importafgift (AGR)	bundet (%)	
1	2	3	4	5
2401 10 80	— — — »Flue cured« tobak . . . . .	30 MIN 29 Ecu MAX 70 Ecu/ 100 kg/net	14 MIN 28 Ecu MAX 70 Ecu/ 100 kg/net	—
2401 10 90	— — — Anden tobak . . . . .	30 MIN 29 Ecu MAX 70 Ecu/ 100 kg/net	14 MIN 28 Ecu MAX 70 Ecu/ 100 kg/net	—
2401 20	— <b>Tobak, delvis eller helt strippet:</b>			
	— — »Flue cured« Virginia, »light air cured« Burley (herunder Burley-hybrider; »light air cured« Maryland og »fire cured« Maryland (1):			
2401 20 10	— — — »Flue cured« Virginia . . . . .	30 MIN 29 Ecu MAX 70 Ecu/ 100 kg/net	23 MIN 28 Ecu MAX 30 Ecu/ 100 kg/net	—
2401 20 20	— — — »Light air cured« Burley (herunder Burley-hybrider) . . . . .	30 MIN 29 Ecu MAX 70 Ecu/ 100 kg/net	23 MIN 28 Ecu MAX 30 Ecu/ 100 kg/net	—
2401 20 30	— — — »Light air cured« Maryland . . . . .	30 MIN 29 Ecu MAX 70 Ecu/ 100 kg/net	23 MIN 28 Ecu MAX 30 Ecu/ 100 kg/net	—
	— — — »Fire cured« tobak:			
2401 20 41	— — — — Kentucky . . . . .	30 MIN 29 Ecu MAX 70 Ecu/ 100 kg/net	23 MIN 28 Ecu MAX 30 Ecu/ 100 kg/net	—
2401 20 49	— — — — Andre varer . . . . .	30 MIN 29 Ecu MAX 70 Ecu/ 100 kg/net	23 MIN 28 Ecu MAX 30 Ecu/ 100 kg/net	—
	— — Andre varer:			
2401 20 50	— — — »Light air cured« tobak . . . . .	30 MIN 29 Ecu MAX 70 Ecu/ 100 kg/net	14 MIN 28 Ecu MAX 70 Ecu/ 100 kg/net	—
2401 20 60	— — — »Sun cured« Orient . . . . .	30 MIN 29 Ecu MAX 70 Ecu/ 100 kg/net	14 MIN 28 Ecu MAX 70 Ecu/ 100 kg/net	—
2401 20 70	— — — »Dark air cured« tobak . . . . .	30 MIN 29 Ecu MAX 70 Ecu/ 100 kg/net	14 MIN 28 Ecu MAX 70 Ecu/ 100 kg/net	—
2401 20 80	— — — »Flue cured« tobak . . . . .	30 MIN 29 Ecu MAX 70 Ecu/ 100 kg/net	14 MIN 28 Ecu MAX 70 Ecu/ 100 kg/net	—
2401 20 90	— — — Anden tobak . . . . .	30 MIN 29 Ecu MAX 70 Ecu/ 100 kg/net	14 MIN 28 Ecu MAX 70 Ecu/ 100 kg/net	—

(1) Henførsel under denne underposition sker på betingelser fastsat i henhold til relevante fællesskabsbestemmelser.

KN-kode	Varebeskrivelse	Toldsats		Supplerende enhed
		autonom (%) eller importafgift (AGR)	bundet (%)	
1	2	3	4	5
2401 30 00	– Tobaksaffald . . . . .	30 MIN 29 Ecu MAX 70 Ecu/ 100 kg/net	14 MIN 28 Ecu MAX 70 Ecu/ 100 kg/net	—
2402	<b>Cigarer, cerutter, cigarillos og cigaretter, af tobak eller tobakserstatning:</b>			
2402 10 00	– Cigarer, cerutter og cigarillos, med indhold af tobak . . . . .	80 <sup>(1)</sup>	52	100 p/st
2402 20 00	– Cigaretter med indhold af tobak . . . . .	180	90	1 000 p/st
2402 90 00	– Andre varer . . . . .	180	90	—
2403	<b>Andre tobaksvarer og fabrikerede tobakserstatninger; homogeniseret eller rekonstitueret tobak; ekstrakter og essenser af tobak:</b>			
2403 10 00	– Røgtobak, også med indhold af tobakserstatning, uanset mængdeforholdet . – Andre varer:	180	117	—
2403 91 00	– – Homogeniseret eller rekonstitueret tobak . . . . .	40	26	—
2403 99	– – Andre varer:			
2403 99 10	– – – Skrå og snus . . . . .	100	65	—
2403 99 90	– – – Andre varer . . . . .	40	26	—

(1) Toldsats på 43 % indtil 31. december 1990.

## AFSNIT V

## MINERALSKE PRODUKTER

## KAPITEL 25

## SALT; SVOVL; JORD- OG STENARTER; GIPS, KALK OG CEMENT

## Bestemmelser

1. For så vidt ikke andet fremgår af positionsteksterne eller af bestemmelse 4 nedenfor, omfatter dette kapitel kun ubearbejdede varer eller varer, der er slemmet (også med kemikalier til fjernelse af urenheder uden at ændre varernes struktur), knust, formalet, pulveriseret, revet, harpet, sigtet eller koncentreret ved flotation, magnetisk sortering eller anden mekanisk eller fysisk behandling (undtagen omkrystallisation), men ikke varer, der er ristet, brændt eller fremkommet ved blanding, eller som har gennemgået en mere omfattende behandling end den, der er anført i de enkelte positioner.

Varer under dette kapitel kan være tilsat et støvdæmpende middel, forudsat denne tilsætning ikke gør varen mere egnet til specielle formål end til almindelig anvendelse.

2. Dette kapitel omfatter ikke:

- a) sublimeret, fældet og kolloid svovl (pos. 2802);
- b) jordpigmenter med et indhold af 70 vægtprocent og derover af bundet jern, beregnet som  $\text{Fe}_2\text{O}_3$  (pos. 2821);
- c) lægemidler og andre varer henhørende under kapitel 30;
- d) parfumer, kosmetik og toiletmidler (kapitel 33);
- e) brosten, kantsten og fortovssten (pos. 6801); terninger til mosaikarbejder og lignende (pos. 6802); skiferplader til tag- eller facadebeklædning (pos. 6803);
- f) ædelsten og halvædelsten (pos. 7102 eller 7103);
- g) kunstigt fremstillede krystaller (bortset fra optiske artikler) af natriumchlorid eller magnesiumoxid, af vægt 2,5 g eller derover pr. stk., henhørende under pos. 3823; optiske artikler af natriumchlorid eller magnesiumoxid (pos. 9001);
- h) billardkridt (pos. 9504);
- ij) skrive- og tegnekridt samt skrædderkridt (pos. 9609).

3. Varer, som kan tariferes såvel i pos. 2517 som i andre positioner i kapitlet, tariferes i pos. 2517.

4. Pos. 2530 omfatter bl. a.: vermiculit, perlit og chlorit, ikke ekspanderet; jordpigmenter, også brændte eller indbyrdes blandede; naturlig jernglimmer; merskum (også i polerede stykker); rav; plader, stænger o. lign. fremstillet af agglomereret merskum og agglomereret rav, men ikke bearbejdet efter formningen; jet; naturlig strontiumcarbonat (strontianit), også brændt, undtagen strontiumoxid; skår af lervarer.



KN-kode	Varebeskrivelse	Toldsats		Supplerende enhed
		autonom (%)	bundet (%)	
1	2	3	4	5
<b>2501 00</b>	<b>Salt (herunder bordsalt og denatureret salt) og ren natriumchlorid, også opløst i vand; havvand:</b>			
<b>2501 00 10</b>	– Havvand og saltmoderlud . . . . .	fri	fri	—
	– Salt (bordsalt og denatureret salt); ren natriumchlorid, også opløst i vand:			
<b>2501 00 31</b>	– – Varer til kemisk omdannelse (spaltning) i natrium og chlor til fremstilling af andre varer <sup>(1)</sup> . . . . .	1 Ecu/ 1 000 kg/net	—	—
	– – I andre tilfælde:			
<b>2501 00 51</b>	– – – Denaturerede varer samt varer bestemt til anden industriel brug (herunder raffinering), bortset fra konservering eller fremstilling af næringsmidler til mennesker eller dyr <sup>(1)</sup> . . . . .	5 Ecu/ 1 000 kg/net	2,5 Ecu/ 1 000 kg/net	—
	– – – Andre varer:			
<b>2501 00 91</b>	– – – – Salt egnet til menneskeføde . . . . .	16 Ecu/ 1 000 kg/net	5,2 Ecu/ 1 000 kg/net	—
<b>2501 00 99</b>	– – – – Andre varer . . . . .	16 Ecu/ 1 000 kg/net	5,2 Ecu/ 1 000 kg/net	—
<b>2502 00 00</b>	<b>Jernsulfider, ikke brændte . . . . .</b>	fri	fri	—
<b>2503</b>	<b>Svovl af enhver art, undtagen sublimeret, fældet og kolloid svovl:</b>			
<b>2503 10 00</b>	– Rå eller uraffineret svovl . . . . .	fri	fri	—
<b>2503 90 00</b>	– Andre varer . . . . .	10	3,2	—
<b>2504</b>	<b>Naturlig grafit:</b>			
<b>2504 10 00</b>	– I pulverform eller i flager . . . . .	fri	fri	—
<b>2504 90 00</b>	– I andre tilfælde . . . . .	fri	fri	—
<b>2505</b>	<b>Naturligt sand af enhver art, også farvet, undtagen metalholdigt sand henhørende under kapitel 26:</b>			
<b>2505 10 00</b>	– Kvantssand . . . . .	fri	fri	—
<b>2505 90 00</b>	– Andre varer . . . . .	fri	fri	—
<b>2506</b>	<b>Kvarts (undtagen naturligt sand); kvartsit, også groft tildannet eller kun tilskåret, ved savning eller på anden måde, til blokke eller til kvadratiske eller rektangulære plader:</b>			
<b>2506 10 00</b>	– Kvarts . . . . .	1	fri	—
	– Kvartsit:			
<b>2506 21 00</b>	– – Rå eller groft tildannet . . . . .	1	fri	—
<b>2506 29 00</b>	– – I andre tilfælde . . . . .	1	fri	—

(1) Henførelse under denne underposition sker på betingelser fastsat i henhold til relevante fællesskabsbestemmelser.

KN-kode	Varebeskrivelse	Toldsats		Supplerende enhed
		autonom (%)	bundet (%)	
1	2	3	4	5
<b>2507 00</b>	<b>Kaolin og andre kaolinholdige lerarter, også brændte:</b>			
2507 00 10	– Rå . . . . .	fri	fri	—
2507 00 90	– I andre tilfælde . . . . .	fri	fri	—
<b>2508</b>	<b>Andre lerarter (undtagen ekspanderet ler henhørende under pos. 6806), andalusit, cyanit, sillimanit, også brændt; mullit; chamotte og dinasler:</b>			
2508 10 00	– Bentonit . . . . .	fri	fri	—
2508 20 00	– Blegejord og valkejord (fullerjord) . . . . .	fri	fri	—
2508 30 00	– Ildfast ler . . . . .	fri	fri	—
2508 40 00	– Andre lerarter . . . . .	fri	fri	—
2508 50 00	– Andalusit, cyanit og sillimanit . . . . .	fri	fri	—
2508 60 00	– Mullit . . . . .	fri	fri	—
2508 70 00	– Chamotte og dinasler . . . . .	fri	fri	—
2509 00 00	<b>Kridt . . . . .</b>	fri	fri	—
<b>2510</b>	<b>Naturlige calciumphosphater, naturlige calciumaluminiumphosphater og phosphatholdigt kridt:</b>			
2510 10 00	– Ikke formalet . . . . .	fri	fri	—
2510 20 00	– Formalet . . . . .	fri	fri	—
<b>2511</b>	<b>Naturlig bariumsulfat (tungspat); naturlig bariumcarbonat (witherit), også brændt, undtagen bariumoxid henhørende under pos. 2816:</b>			
2511 10 00	– Naturlig bariumsulfat (tungspat) . . . . .	fri	fri	—
2511 20 00	– Naturlig bariumcarbonat (witherit) . . . . .	3	1	—
2512 00 00	<b>Fossilt kiselmel (f.eks. kiselgur, trippelse og diatomejord) samt andre lignende kiselholdige jordarter, med en tilsyneladende densitet på 1 000 kg/m<sup>3</sup> eller derunder, også brændt . . . . .</b>	fri	0,5	—
<b>2513</b>	<b>Pimpsten; smergel; naturlig korund, naturlig granat og andre naturlige slibemidler, også varmebehandlede:</b>			
	– Pimpsten:			
2513 11 00	– – Rå eller i uregelmæssige stykker, herunder knust pimpsten (pimpstensgrus eller »bimskies«) . . . . .	fri	fri	—
2513 19 00	– – I andre tilfælde . . . . .	3	0,9	—
	– Smergel, naturlig korund, naturlig granat og andre naturlige slibemidler:			
2513 21 00	– – Rå eller i uregelmæssige stykker . . . . .	fri	fri	—
2513 29 00	– – I andre tilfælde . . . . .	3	0,9	—

KN-kode	Varebeskrivelse	Toldsats		Supplerende enhed
		autonom (%)	bundet (%)	
1	2	3	4	5
2514 00 00	Skifer, også groft tildannet eller kun tilskåret, ved savning eller på anden måde, til blokke eller til kvadratiske eller rektangulære plader .	fri	fri	—
2515	<b>Marmor, travertin, ecaussine og andre monument- eller bygningskalksten med en tilsyneladende densitet på 2 500 kg/m<sup>3</sup> eller derover samt alabast, også groft tildannet eller kun tilskåret, ved savning eller på anden måde, til blokke eller til kvadratiske eller rektangulære plader:</b>			
	— Marmor og travertin:			
2515 11 00	— — Rå eller groft tildannet . . . . .	fri	fri	—
2515 12 00	— — Kun tilskåret, ved savning eller på anden måde, til blokke eller til kvadratiske eller rektangulære plader . . . . .	fri	fri	—
2515 20 00	— Ecaussine og andre monument- eller bygningskalksten; alabast . . . . .	fri	fri	—
2516	<b>Granit, porfyr, basalt, sandsten og andre monument- eller bygningssten, også groft tildannet eller kun tilskåret, ved savning eller på anden måde, til blokke eller til kvadratiske eller rektangulære plader:</b>			
	— Granit:			
2516 11 00	— — Rå eller groft tildannet . . . . .	fri	fri	—
2516 12	— — Kun tilskåret, ved savning eller på anden måde, til blokke eller til kvadratiske eller rektangulære plader:			
2516 12 10	— — — Af tykkelse 25 cm og derunder . . . . .	7	3,5	—
2516 12 90	— — — I andre tilfælde . . . . .	fri	fri	—
	— Sandsten:			
2516 21 00	— — Rå eller groft tildannet . . . . .	fri	fri	—
2516 22	— — Kun tilskåret, ved savning eller på anden måde, til blokke eller til kvadratiske eller rektangulære plader:			
2516 22 10	— — — Af tykkelse 25 cm og derunder . . . . .	7	3,5	—
2516 22 90	— — — I andre tilfælde . . . . .	fri	fri	—
2516 90	— Andre monument- eller bygningssten:			
2516 90 10	— — Porfyr, syenit, lava, basalt, gneis, trakyt og lignende hårde sten, kun tilskåret, ved savning eller på anden måde, til blokke eller kvadratiske eller rektangulære plader, af tykkelse 25 cm og derunder . . . . .	7	3,5	—
	— — Andre varer:			
2516 90 91	— — — Porfyr og basalt . . . . .	fri	fri	—
2516 90 99	— — — Andre varer . . . . .	fri	fri	—

KN-kode	Varebeskrivelse	Toldsats		Supplerende enhed
		autonom (%)	bundet (%)	
1	2	3	4	5
<b>2517</b>	<b>Småsten, grus og knuste sten af den art, der almindeligvis anvendes i beton, til vej- og jernbanebygning o.lign., samt singels og flint, også varmebehandlede; makadam af slagger eller af lignende industrielt affald, også med indhold af materialer, der er nævnt i første del af teksten; tjæremakadam; granulater, splinter og pulver af stenarter henhørende under pos. 2515 eller 2516, også varmebehandlede:</b>			
<b>2517 10</b>	— Småsten, grus og knuste sten af den art, der almindeligvis anvendes i beton, til vej- og jernbanebygning o.lign., samt singels og flint, også varmebehandlede:			
<b>2517 10 10</b>	— — Småsten, grus, flint og singels . . . . .	fri	fri	—
<b>2517 10 90</b>	— — Andre varer . . . . .	fri	fri	—
<b>2517 20 00</b>	— Makadam af slagger eller af lignende industrielt affald, også med indhold af materialer, der er nævnt i pos. 2517 10 . . . . .	fri	fri	—
<b>2517 30 00</b>	— Tjæremakadam . . . . .	fri	fri	—
	— Granulater, splinter og pulver af stenarter henhørende under pos. 2515 eller 2516, også varmebehandlede:			
<b>2517 41 00</b>	— — Af marmor . . . . .	fri	fri	—
<b>2517 49 00</b>	— — I andre tilfælde . . . . .	fri	fri	—
<b>2518</b>	<b>Dolomit, også brændt; dolomit, groft tildannet eller kun tilskåret, ved savning eller på anden måde, til blokke eller til kvadratiske eller rektangulære plader; agglomereret dolomit (herunder tjæredolomit):</b>			
<b>2518 10 00</b>	— Dolomit, ikke brændt . . . . .	fri	fri	—
<b>2518 20 00</b>	— Brændt dolomit . . . . .	4	1,8	—
<b>2518 30 00</b>	— Agglomereret dolomit . . . . .	5	2,2	—
<b>2519</b>	<b>Naturlig magnesiumcarbonat (magnesit); smeltet magnesia; dødbrændt (sintret) magnesia, også med indhold af små mængder af andre oxider, der er tilsat før sintringen; anden magnesiumoxid, også rent:</b>			
<b>2519 10 00</b>	— Naturlig magnesiumcarbonat (magnesit) . . . . .	fri	fri	—
<b>2519 90</b>	— Andre varer:			
<b>2519 90 10</b>	— — Magnesiumoxid, undtagen brændt naturligt magnesiumcarbonat . . . . .	9	4,1	—
<b>2519 90 30</b>	— — Dødbrændt (sintret) magnesia . . . . .	fri	fri	—
<b>2519 90 90</b>	— — Andre varer . . . . .	fri	fri	—
<b>2520</b>	<b>Gipssten; anhydrit; brændt gips, også farvet eller tilsat små mængder acceleratorer eller retarderingsmidler:</b>			
<b>2520 10 00</b>	— Gipssten; anhydrit . . . . .	fri	fri	—
<b>2520 20</b>	— Brændt gips:			
<b>2520 20 10</b>	— — Til bygningsbrug . . . . .	fri	fri	—
<b>2520 20 90</b>	— — I andre tilfælde . . . . .	fri	fri	—

KN-kode	Varebeskrivelse	Toldsats		Supplerende enhed
		autonom (%)	bundet (%)	
1	2	3	4	5
2521 00 00	Kalksten, der almindeligvis anvendes til fremstilling af kalk eller cement eller i metallurgien som flusmiddel . . . . .	fri	fri	—
2522	<b>Brændt kalk, læsket kalk og hydraulisk kalk, undtagen calciumoxid og calciumhydroxid henhørende under pos. 2825:</b>			
2522 10 00	— Brændt kalk . . . . .	4	3,5	—
2522 20 00	— Læsket kalk . . . . .	4	3,5	—
2522 30 00	— Hydraulisk kalk . . . . .	4	3,5	—
2523	<b>Portland cement, aluminatcement, slaggecement og lignende hydraulisk cement, også farvet eller i form af klinker:</b>			
2523 10 00	— Cement klinker . . . . .	8	3,2	—
	— Portland cement:			
2523 21 00	— — Hvid cement, også kunstigt farvet . . . . .	8	3,2	—
2523 29 00	— — Andre varer . . . . .	8	3,2	—
2523 30 00	— Aluminatcement . . . . .	8	3,2	—
2523 90	— Anden hydraulisk cement:			
2523 90 10	— — Slaggecement . . . . .	8	3,2	—
2523 90 30	— — Puzzolancement . . . . .	8	3,2	—
2523 90 90	— — Andre varer . . . . .	8	3,2	—
2524 00	<b>Asbest:</b>			
2524 00 10	— Blokke, herunder koncentrat . . . . .	fri	fri	—
2524 00 30	— Fibre, flager eller pulver . . . . .	fri	fri	—
2524 00 90	— Andre varer . . . . .	fri	fri	—
2525	<b>Glimmer, herunder glimmerblade; glimmeraffald:</b>			
2525 10 00	— Rå glimmer og glimmer spaltet i ark eller blade . . . . .	fri	fri	—
2525 20 00	— Glimmerpulver . . . . .	fri	fri	—
2525 30 00	— Glimmeraffald . . . . .	fri	fri	—
2526	<b>Naturlig steatit, også groft tildannet eller kun skåret, ved savning eller på anden måde, til blokke eller til kvadratiske eller rektangulære plader; talkum:</b>			
2526 10 00	— Ikke knust eller pulveriseret . . . . .	fri	fri	—
2526 20 00	— Knust eller pulveriseret . . . . .	3	0,9	—
2527 00 00	Naturlig kryolit; naturlig chiolit . . . . .	fri	fri	—
2528	<b>Naturlige borater og koncentrat deraf (også brændte), undtagen borater udvundet af naturligt forekommende saltopløsninger; naturlig borsyre med et indhold af H<sub>3</sub>BO<sub>3</sub> på 85 vægtprocent og derunder, beregnet på grundlag af tørsubstansen:</b>			
2528 10 00	— Naturlige natriumborater . . . . .	fri	fri	—
2528 90 00	— Andre varer . . . . .	fri	fri	—

KN-kode	Varebeskrivelse	Toldsats		Supplerende enhed
		autonom (%)	bundet (%)	
1	2	3	4	5
<b>2529</b>	<b>Feldspat; leucit; nephelin og nephelinsyenit; flusspat:</b>			
2529 10 00	– Feldspat . . . . .	fri	fri	—
	– Flusspat:			
2529 21 00	– – Med indhold af calciumfluorid på 97 vægtprocent eller derunder . . . . .	3	fri	—
2529 22 00	– – Med indhold af calciumfluorid på over 97 vægtprocent . . . . .	3	fri	—
2529 30 00	– Leucit; nephelin og nephelinsyenit . . . . .	fri	fri	—
<b>2530</b>	<b>Mineralske stoffer, ikke andetsteds tariferet:</b>			
2530 10 00	– Vermiculit, perlit og chlorit, ikke ekspanderet . . . . .	fri	fri	—
2530 20 00	– Kieserit, epsomit (naturlige magnesiumsulfater) . . . . .	fri	fri	—
2530 30 00	– Jordpigmenter . . . . .	fri	fri	—
2530 40 00	– Naturlig jernglimmer . . . . .	3	1,8	—
2530 90 00	– Andre varer . . . . .	fri	fri	—

## KAPITEL 26

## MALME, SLAGGER OG ASKE

## Bestemmelser

1. Dette kapitel omfatter ikke:
  - a) slagger og lignende industrielt affald tilberedt som makadam (pos. 2517);
  - b) naturlig magnesiumcarbonat (magnesit), også brændt (pos. 2519);
  - c) thomasslagge henhørende under kapitel 31;
  - d) slaggeuld, stenuld og lignende mineralisk uld (pos. 6806);
  - e) affald og skrot af ædle metaller eller af metal belagt med ædle metaller (pos. 7112);
  - f) kobber-, nikkel- og cobaltsten fremkommet ved smeltning af malm (afsnit XV).
2. Ved »malme« forstås i pos. 2601 — 2617 sådanne mineraler, som anvendes i den metallurgiske industri til udvinding af kviksølv eller af metaller henhørende under pos. 2844 eller afsnit XIV eller XV, selv om de i det enkelte tilfælde ikke skal anvendes til metallurgiske formål. Pos. 2601 — 2617 omfatter imidlertid ikke mineraler, der er undergået behandlinger, som ikke er sædvanlige for mineraler til metallurgiske formål.
3. Pos. 2620 omfatter kun aske og restprodukter af den art, der i industrien anvendes enten til udvinding af metaller eller som udgangsmateriale for fremstilling af kemiske metalforbindelser.

KN-kode	Varebeskrivelse	Toldsats		Supplerende enhed
		autonom (%)	bundet (%)	
1	2	3	4	5
<b>2601</b>	<b>Jernmalme og koncentrat deraf, herunder brændte jernsulfider:</b>			
	— Jernmalme og koncentrat deraf, undtagen brændte jernsulfider:			
2601 11 00	— — Ikke agglomereret (EKSF) . . . . .		fri	—
2601 12 00	— — Agglomereret (EKSF) . . . . .		fri	—
2601 20 00	— Brændte jernsulfider . . . . .	fri	fri	—
2602 00 00	Manganmalm og koncentrat deraf, herunder manganholdigt jernmalm med indhold af mangan på 20 vægtprocent eller derover, beregnet på grundlag af tørsubstansen (EKSF) . . . . .		fri	—
2603 00 00	Kobbermalm og koncentrat deraf . . . . .	fri	fri	—
2604 00 00	Nikkelmalm og koncentrat deraf . . . . .	fri	fri	—
2605 00 00	Cobaltmalm og koncentrat deraf . . . . .	fri	fri	—
2606 00 00	Aluminiummalm og koncentrat deraf . . . . .	fri	fri	—
2607 00 00	Blymalm og koncentrat deraf . . . . .	fri	fri	—

KN-kode	Varebeskrivelse	Toldsats		Supplerende enhed
		autonom (%)	bundet (%)	
1	2	3	4	5
2608 00 00	Zinkmalm og koncentrat deraf . . . . .	fri	fri	—
2609 00 00	Tinmalm og koncentrat deraf . . . . .	fri	fri	—
2610 00 00	Chrommalm og koncentrat deraf . . . . .	fri	fri	—
2611 00 00	Wolframmalm og koncentrat deraf . . . . .	fri	fri	—
2612	<b>Uran- og thoriummalm og koncentrat deraf:</b>			
2612 10	— Uranmalm og koncentrat deraf:			
2612 10 10	— — Uranmalm, herunder begblende, og koncentrat deraf, med indhold af uran på over 5 vægtprocent ( <i>Euratom</i> ) . . . . .	fri	fri	—
2612 10 90	— — Andre varer . . . . .	fri	fri	—
2612 20	— Thoriummalm og koncentrat deraf:			
2612 20 10	— — Monazit; uranothorianit og andre thoriummalme og koncentrat deraf, med indhold af thorium på over 20 vægtprocent ( <i>Euratom</i> ) . . . . .	fri	fri	—
2612 20 90	— — Andre varer . . . . .	fri	fri	—
2613	<b>Molybdenmalm og koncentrat deraf:</b>			
2613 10 00	— Brændt . . . . .	fri	fri	—
2613 90 00	— I andre tilfælde . . . . .	fri	fri	—
2614 00	<b>Titanmalm og koncentrat deraf:</b>			
2614 00 10	— Ilmenit og koncentrat deraf . . . . .	fri	fri	—
2614 00 90	— Andre varer . . . . .	fri	fri	—
2615	<b>Niobium-, tantal-, vanadium- eller zirconiummalm og koncentrat deraf:</b>			
2615 10 00	— Zirconiummalm og koncentrat deraf . . . . .	fri	fri	—
2615 90	— Andre varer:			
2615 90 10	— — Niobium- og tantalmalm og koncentrat deraf . . . . .	fri	fri	—
2615 90 90	— — Vanadiummalm og koncentrat deraf . . . . .	fri	fri	—
2616	<b>Ædelmetalmalm og koncentrat deraf:</b>			
2616 10 00	— Sølv malm og koncentrat deraf . . . . .	fri	fri	—
2616 90 00	— Andre varer . . . . .	fri	fri	—
2617	<b>Andre malme og koncentrat deraf:</b>			
2617 10 00	— Antimonmalm og koncentrat deraf . . . . .	fri	fri	—
2617 90 00	— Andre varer . . . . .	fri	fri	—
2618 00 00	Granulerede slagger (slaggesand) fra fremstillingen af jern og stål . . . . .	fri	fri	—
2619 00	<b>Slagger (undtagen granulerede slagger), hammerskæl og andet affald fra fremstillingen af jern og stål:</b>			
2619 00 10	— Støv fra højovne (giktstøv) ( <i>EKSF</i> ) . . . . .		fri	—



KN-kode	Varebeskrivelse	Toldsats		Supplerende enhed
		autonom (%)	bundet (%)	
1	2	3	4	5
	– Andre varer:			
2619 00 91	– – Affald til genindvinding af jern eller mangan . . . . .	fri	fri	—
2619 00 93	– – Slagger til udvinding af titanoxid . . . . .	fri	fri	—
2619 00 95	– – Affald til udvinding af vanadium . . . . .	fri	fri	—
2619 00 99	– – Andre varer . . . . .	fri	fri	—
<b>2620</b>	<b>Aske og restprodukter (undtagen fra fremstillingen af jern og stål) indeholdende metaller eller metalforbindelser:</b>			
	– Hovedsagelig indeholdende zink:			
2620 11 00	– – Galvaniseringsråsten (hårdzinkrester) . . . . .	fri	fri	—
2620 19 00	– – Andre varer . . . . .	fri	fri	—
2620 20 00	– Hovedsagelig indeholdende bly . . . . .	fri	fri	—
2620 30 00	– Hovedsagelig indeholdende kobber . . . . .	fri	fri	—
2620 40 00	– Hovedsagelig indeholdende aluminium . . . . .	fri	fri	—
2620 50 00	– Hovedsagelig indeholdende vanadium . . . . .	fri	fri	—
2620 90	– I andre tilfælde:			
2620 90 10	– – Nikkelholdige . . . . .	fri	fri	—
2620 90 20	– – Niobium- og tantalholdige . . . . .	fri	fri	—
2620 90 30	– – Wolframholdige . . . . .	fri	fri	—
2620 90 40	– – Tinholdige . . . . .	fri	fri	—
2620 90 50	– – Molybdenholdige . . . . .	fri	fri	—
2620 90 60	– – Titanholdige . . . . .	fri	fri	—
2620 90 70	– – Antimonholdige . . . . .	fri	fri	—
2620 90 80	– – Cobaltholdige . . . . .	fri	fri	—
2620 90 91	– – Zirconiumholdige . . . . .	fri	fri	—
2620 90 99	– – I andre tilfælde . . . . .	fri	fri	—
2621 00 00	Slagger og aske, ikke foran nævnt, herunder tangaske . . . . .	fri	fri	—

## KAPITEL 27

MINERALSKE BRÆNDELSSTOFFER, MINERALOLIER OG DESTILLATIONSPRODUKTER DERAFF;  
BITUMINØSE STOFFER; MINERALSK VOKS

## Bestemmelser

1. Dette kapitel omfatter ikke:

- a) isolerede kemisk definerede organiske forbindelser; kemisk ren metan og propan henhører dog under pos. 2711;
- b) lægemidler henhørende under pos. 3003 eller 3004;
- c) blandinger af umættede carbonhydrider henhørende under pos. 3301, 3302 eller 3805.

2. Som »olier udvundet af jordolie eller af rå olie hidrørende fra bituminøse mineraler« (pos. 2710) betragtes også lignende olier samt olier, der hovedsagelig består af blandinger af umættede carbonhydrider, uanset fremstillingsprocessen, for så vidt deres indhold af ikke-aromatiske forbindelser — beregnet efter vægt — er større end deres indhold af aromatiske forbindelser.

Positionen omfatter imidlertid ikke flydende syntetiske polyolefiner, af hvilke der overdestilleres mindre end 60 rumfangsprocent ved destillation op til 300 ° C, omregnet til 1 013 millibar, ved destillation under reduceret tryk (kapitel 39).

## Underpositionsbestemmelser

1. Som »antracit« i pos. 2701 11 betragtes kul med et indhold af flygtige stoffer på ikke over 14 pct. (beregnet på grundlag af en tør, mineralfri substans).
2. Som »bituminøst stenkul« i pos. 2701 12 betragtes kul med et indhold af flygtige stoffer på over 14 pct. (beregnet på grundlag af en tør, mineralfri substans) og en brændværdi (beregnet på grundlag af en fugtig, mineralfri substans) på 5 833 kcal/kg eller derover.
3. Som »benzen«, »toluen«, »xylen«, »naphtalen« og »phenoler« i pos. 2707 10, 2707 20, 2707 30, 2707 40 og 2707 60 betragtes varer, som hver for sig indeholder mere end 50 vægtprocent benzen, toluen, xylen, naphtalen og phenol.

## Supplerende bestemmelser (1)

1. I pos. 2710 gælder følgende:

- a) Som »lette olier« (pos. 2710 00 11 — 2710 00 39) betragtes olier og præparater, af hvilke der ved destillation efter ASTM D 86 op til 210 ° C overdestilleres mindst 90 rumfangsprocent (herunder tab ved destillationen).
- b) Som »specialbenzin« (pos. 2710 00 21 og 2710 00 25) betragtes lette olier, nævnt i punkt a), der ikke indeholder præparater til modvirkning af bankning, af hvilke der ved destillation overdestilleres mellem 5 og 90 rumfangsprocent (herunder tab ved destillationen) inden for et temperaturområde på 60 ° C.
- c) Som »mineralsk terpentin« (pos. 2710 00 21) betragtes specialbenzin nævnt i punkt b) med et flammepunkt efter Abel-Pensky på over 21 ° C (2).
- d) Som »middelsvære olier« (pos. 2710 00 41 — 2710 00 59) betragtes olier og præparater, af hvilke der ved destillation efter ASTM D 86 op til 210 ° C overdestilleres mindre end 90 rumfangsprocent (herunder tab ved destillationen) og op til 250 ° C mindst 65 rumfangsprocent (herunder tab ved destillationen).

(1) Medmindre andet angives, er ASTM-metoderne de metoder, som er fastlagt af American Society for Testing and Materials i 1976-udgaven om standarddefinitioner for mineralolieprodukter og smøreolier.

(2) Metoden Abel-Pensky er metoden i henhold til DIN 51 755 — marts 1974 (Deutsche Industrienorm), som er publiceret af Deutscher Normenausschuß (DNA), Berlin 15.

- e) Som »tunge olier« (pos. 2710 00 61 — 2710 00 99) betragtes olier og præparater, af hvilke der ved destillation efter ASTM D 86 op til 250 ° C overdestilleres mindre end 65 rumfangsprocent (herunder tab ved destillationen), eller for hvilke destillationsprocenten ved 250 ° C efter denne metode ikke kan bestemmes.
- f) Som »gasolier« (pos. 2710 00 61 — 2710 00 69) betragtes tunge olier nævnt i punkt e), af hvilke der ved destillation efter ASTM D 86 op til 350 ° C overdestilleres mindst 85 rumfangsprocent (herunder tab ved destillationen).
- g) Som »brændselsolier« (pos. 2710 00 71 — 2710 00 79) betragtes tunge olier nævnt i punkt e), bortset fra gasolier nævnt i punkt f), hvis viskositet *V* ved farven C efter fortynding :
- ikke overstiger værdierne i linje I i nedenstående tabel, når indholdet af sulfataske efter ASTM D 874 er under 1 procent og forsæbningstallet efter ASTM D 939-54 er under 4,
  - er højere end værdierne i linje II, når dets pourpoint efter ASTM D 97 er 10 ° C og derover,
  - er mellem værdierne i linje I og II eller er lig med værdierne i linje II, når der ved destillation efter ASTM D 86 op til 300 ° C overdestilleres mindst 25 rumfangsprocent, eller, såfremt der overdestilleres mindre end 25 rumfangsprocent, når dets pourpoint efter ASTM D 97 er over minus 10 ° C. Dette gælder kun for olie med farven C efter fortynding, der ikke overstiger 2.

Sammenligningstabel farve C efter fortynding/viskositet *V*

Farve C		0	0,5	1	1,5	2	2,5	3	3,5	4	4,5	5	5,5	6	6,5	7	7,5 og derover
Visko- sitet <i>V</i>	I	4	4	4	5,4	9	15,1	25,3	42,4	71,1	119	200	335	562	943	1 580	2 650
	II	7	7	7	7	9	15,1	25,3	42,4	71,1	119	200	335	562	943	1 580	2 650

Som »viskositet *V*« betragtes den kinematiske viskositet ved 50 ° C udtrykt i  $10^{-6} \text{ m}^2 \text{ s}^{-1}$  efter ASTM D 445.

Som »farven C efter fortynding« betragtes farven efter ASTM D 1500 efter fortynding af 1 rumfangsprocent af varen med 99 rumfangsprocent carbontetrachlorid. Farven skal måles umiddelbart efter fortyndingen.

Under pos. 2710 00 71 — 2710 00 79 henhører kun varer med naturlig farve.

Under pos. 2710 00 71 — 2710 00 79 henhører ikke tunge olier nævnt i punkt e), for hvilke der ikke kan konstateres:

- destillationsprocenten ved 250 ° C efter ASTM D 86 (nul gælder som 1 procent);
- eller den kinematiske viskositet ved 50 ° C efter ASTM D 445;
- eller farven C efter fortynding efter ASTM D 1500.

Disse varer henhører under pos. 2710 00 91 — 2710 00 99.

2. Som »rå vaselin« (pos. 2712 10 10) betragtes vaselin med en naturlig farve, der er mørkere end 4,5 efter ASTM D 1500.

3. Som »rå varer« (pos. 2712 90 31 — 2712 90 39) betragtes følgende varer:

- a) varer, hvis olieindhold efter ASTM D 721 udgør mindst 3,5 og hvis viskositet ved 100 ° C efter ASTM D 445 er under  $9 \times 10^{-6} \text{ m}^2 \text{ s}^{-1}$ ;
- b) varer, hvis naturlige farve efter ASTM D 1500 er mørkere end 3, og hvis viskositet ved 100 ° C efter ASTM D 445 er  $9 \times 10^{-6} \text{ m}^2 \text{ s}^{-1}$  og derover.

4. Som »processer« (pos. 2710, 2711 og 2712) betragtes:

- a) vacuumdestillation;
- b) gendestillation i videre fraktioner;
- c) krakning;
- d) reformning;
- e) ekstraktion med selektive opløsningsmidler;
- f) behandling med koncentreret svovlsyre, rygende svovlsyre eller svovldioxid og efterfølgende neutralisering med alkalier samt blegning og rensning med naturligt aktive jordarter, aktiverede jordarter, aktiveret kul eller bauxit;
- g) polymerisation;
- h) alkylering;
- ij) isomerisation;
- k) kun for varer henhørende under pos. 2710 00 61 — 2710 00 99: afsvovling ved anvendelse af hydrogen, når varernes svovlindhold derved reduceres med mindst 85 pct. (metode ASTM D 1266-59 T),
- l) kun for varer henhørende under pos. 27 10: asparaffinering, dog ikke ved simpel filtrering;
- m) kun for varer henhørende under pos. 2710 00 61 — 2710 00 99: hydrogenbehandling — dog ikke afsvovling — ved hvilken hydrogenen ved et tryk på over 20 bar og en temperatur på over 250 ° C deltager aktivt i en kemisk reaktion ved hjælp af en katalysator. Efterfølgende hydrogenbehandling af smøreolier henhørende under pos. 2710 00 91 — 2710 00 99 (hydrofinishing: f. eks. affarvning) med henblik på forbedring især af farven eller stabiliteten betragtes ikke som processer under pos. 2710, 2711 og 2712;
- n) kun for varer henhørende under pos. 2710 00 71 — 2710 00 79: atmosfærisk destillation, når der ved destillation 9 efter ASTM D 86 op til 300 ° C overdestilleres mindre end 30 rumfangsprocent (herunder tab ved destillationen). Såfremt der ved destillation 9 efter ASTM D 86 op til 300 ° C overdestilleres 30 rumfangsprocent og derover (herunder tab ved destillationen), er den mængde af varerne, som eventuelt er fremkommet under den atmosfæriske destillation, og som henhører pos. 2710 00 11 — 2710 00 39 eller 2710 00 41 — 2710 00 59, efter beskaffenheden og værdien af den anvendte vare og på basis af nettovægten for de fremkomne varer toldpligtige efter toldsatsen gældende for pos. 2710 00 79. Denne regel gælder ikke for de af de fremkomne varer, som inden for et tidsrum af maksimalt 6 måneder og på andre betingelser fastsat af de kompetente myndigheder undergår en behandling ved en bestemt proces eller en kemisk omdannelse ved andre processer;
- o) kun for varer henhørende under pos. 2710 00 91 — 2710 00 99: bearbejdning ved elektrisk højfrekvensudladning.

Kræves der for sådanne behandlinger af tekniske grunde en forbehandling, gælder todfriheden kun for den mængde varer, der faktisk underkastes en af de forannævnte behandlinger; tab, som er opstået under en forbehandling, fritages ligeledes for told.

5. Den mængde af varer, som eventuelt er fremkommet ved kemisk omdannelse eller ved en teknisk nødvendig forbehandling, og som henhører under pos. 2707 10 10, 2707 20 10, 2707 30 10, 2707 50 10, 2710, 2711, 2712 10, 2712 20, 2712 90 31 — 2712 90 90, 2713 90, 2901 10 10, 2902 20 10, 2902 30 10 og 2902 44 10, er efter beskaffenheden og værdien af de anvendte vare og på basis af nettovægten for de fremkomne varer toldpligtige efter toldsatsen gældende for positionen »til anden anvendelse«. Denne regel gælder ikke for varer, som henhører under pos. 2710, 2711 og 2712, når disse inden for et tidsrum af maksimalt seks måneder og på andre betingelser fastsat af de kompetente myndigheder undergår en behandling ved en bestemt proces eller en kemisk omdannelse ved andre processer.

6. Til pos. 2710 00 95 henføres kun olier, der er bestemt til at blandes med andre olier, varer henhørende under pos. 3811 eller fortykkende stoffer til fremstilling af smøreolier, smørefedt eller tilberedte smøremidler. Virksomheden må være udstyret med mindst to lagerbeholdere til løse grundolier, mindst en blandebeholder med motordrift, eventuelt med opvarmningsanlæg, med anlæg til tilsætning af additiver og de nødvendige påfyldningsapparater. Såfremt blandingen foregår i lejede anlæg eller udføres som lønarbejde, skal forannævnte betingelser vedrørende udstyr ligeledes være opfyldt.

Reglerne for pos. 2710 00 95 gælder ikke for virksomheder, der på grund af virksomhedens udstyr har adgang til toldfrihed i forbindelse med behandling ved processer nævnt i supplerende bestemmelse 5.

KN-kode	Varebeskrivelse	Toldsats		Supplerende enhed
		autonom (%)	bundet (%)	
1	2	3	4	5
2701	Stenkul samt stenkulsbriketter og lignende fast brændsel fremstillet af stenkul:			
	– Stenkul, også pulveriseret, men ikke agglomereret:			
2701 11	– – Anthracit (EKSF):			
2701 11 10	– – – Med et indhold af flygtige stoffer på ikke over 10 pct. (beregnet på grundlag af en tør, mineralfri substans) . . . . .		Forbundsrepublikken Tyskland: 6 DM/ 1 000 kg/net Andre: fri	—
2701 11 90	– – – I andre tilfælde . . . . .		Forbundsrepublikken Tyskland: 6 DM/ 1 000 kg/net Andre: fri	—
2701 12	– – Bituminøst stenkul (EKSF):			
2701 12 10	– – – Kokskul . . . . .		Forbundsrepublikken Tyskland: 6 DM/ 1 000 kg/net Andre: fri	—
2701 12 90	– – – Andre varer . . . . .		Forbundsrepublikken Tyskland: 6 DM/ 1 000 kg/net Andre: fri	—
2701 19 00	– – Andet stenkul (EKSF) . . . . .		Forbundsrepublikken Tyskland: 6 DM/ 1 000 kg/net Andre: fri	—

KN-kode	Varebeskrivelse	Toldsats		Supplerende enhed
		autonom (%)	bundet (%)	
1	2	3	4	5
2701 20 00	— Stenkulsbriketter og lignende fast brændsel fremstillet af stenkul (EKSF) .		Italien: 1,8 Forbundsrepublikken Tyskland: 6 DM/ 1 000 kg/net Andre: fri	—
2702	<b>Brunkul og brunkulsbriketter, også agglomereret, undtagen jet:</b>			
2702 10 00	— Brunkul og brunkulsbriketter, også pulveriseret, men ikke agglomereret (EKSF) . . . . .		Grækenland: 5 Frankrig: 2,2 Andre: fri	—
2702 20 00	— Brunkul og brunkulsbriketter, agglomereret (EKSF) . . . . .		Grækenland: 5 Italien: 1,8 Frankrig: 2,2 Andre: fri	—
2703 00 00	Tørv og tørvebriketter samt tørvesmuld og tørvestrøelse, også agglomereret . . . . .	fri	fri	—
2704 00	<b>Koks og halvkoks af stenkul, brunkul eller tørv, også agglomereret; retortkul:</b>			
	— Koks og halvkoks af stenkul:			
2704 00 11	— — Til fremstilling af elektroder . . . . .	3	1,4	—
2704 00 19	— — I andre tilfælde (EKSF) . . . . .		Italien: 3,8 Andre: fri	—
2704 00 30	— Koks og halvkoks af brunkul (EKSF) . . . . .		Italien: 3,8 Andre: fri	—
2704 00 90	— Andre varer . . . . .	3	1,4	—
2705 00 00	<b>Kulgas, vandgas, generatorgas og lignende gasser, undtagen jordoliegas og andre gasformige carbonhydrider . . . . .</b>	fri	fri	1 000 m <sup>3</sup>
2706 00 00	<b>Stenkulstjære, brunkulstjære, tørvetjære og andre mineraltjærer, også dehydratiserede eller delvis destillerede, herunder rekonstitueret tjære .</b>	fri	fri	—
2707	<b>Olier og andre produkter fremstillet ved destillation af højtemperaturtjære fra stenkul; lignende produkter, for så vidt deres indhold af aromatiske bestanddele, beregnet efter vægt, er større end deres indhold af ikke-aromatiske bestanddele:</b>			
	— Benzen:			
2707 10 10	— — Til anvendelse som brændstof . . . . .	10	5	—
2707 10 90	— — Til anden anvendelse (1) . . . . .	fri	fri	—
	— Toluen:			
2707 20 10	— — Til anvendelse som brændstof . . . . .	10	5	—
2707 20 90	— — Til anden anvendelse (1) . . . . .	fri	fri	—

(1) Henførsel under denne underposition sker på betingelser fastsat i henhold til relevante fællesskabsbestemmelser.

KN-kode	Varebeskrivelse	Toldsats		Supplerende enhed
		autonom (%)	bundet (%)	
1	2	3	4	5
2707 30	– Xylen:			
2707 30 10	– – Til anvendelse som brændstof . . . . .	10	5	—
2707 30 90	– – Til anden anvendelse (1) . . . . .	fri	fri	—
2707 40 00	– Naphtalen . . . . .	fri	1,5	—
2707 50	– Andre aromatiske carbonhydridblandinger, af hvilke der ved destillation efter ASTM D 86 op til 250° C overdestilleres 65 rumfangsprocent og derover (herunder tab ved destillationen):			
2707 50 10	– – Til anvendelse som brændstof . . . . .	10	5	—
	– – Til anden anvendelse (1):			
2707 50 91	– – – Solvent naphta . . . . .	fri	fri	—
2707 50 99	– – – Andre varer . . . . .	fri	fri	—
2707 60	– Phenoler:			
2707 60 10	– – Cresoler . . . . .	3	2,5	—
2707 60 30	– – Xylenoler . . . . .	3	2,5	—
2707 60 90	– – Andre, herunder blandinger af phenoler . . . . .	3	2,5	—
	– Andre varer:			
2707 91 00	– – Creosotolier . . . . .	5	3,5	—
2707 99	– – Andre varer:			
	– – – Råolier:			
2707 99 11	– – – Lette råolier, af hvilke der ved destillation op til 200° C overdestilleres 90 rumfangsprocent og derover . . . . .	10	3,2	—
2707 99 19	– – – Andre varer . . . . .	2	1	—
2707 99 30	– – – Svovlholdige topfraktioner . . . . .	fri	fri	—
2707 99 50	– – – Basiske produkter . . . . .	6	3	—
2707 99 70	– – – Anthracen . . . . .	fri	fri	—
	– – – Andre varer:			
2707 99 91	– – – – Til fremstilling af carbon (herunder carbon-black eller kønrøg) henhørende under pos. 2803 (1) . . . . .	fri	2,9	—
2707 99 99	– – – – I andre tilfælde . . . . .	5	3,5	—
2708	<b>Stenkulstjærebeg og anden mineraltjærebeg samt koks af sådan beg:</b>			
2708 10 00	– Stenkulstjærebeg og anden mineraltjærebeg . . . . .	fri	fri	—
2708 20 00	– Begkoks . . . . .	fri	fri	—
2709 00	<b>Jordolie og rå olie hidrørende fra bituminøse mineraler:</b>			
★ 2709 00 10	– Kondensat af naturgas . . . . .	fri	fri	—
★ 2709 00 90	– Andre varer . . . . .	fri	fri	—

(1) Henførel under denne underposition sker på betingelser fastsat i henhold til relevante fællesskabsbestemmelser.

KN-kode	Varebeskrivelse	Toldsats		Supplerende enhed
		autonom (%)	bundet (%)	
1	2	3	4	5
<b>2710 00</b>	<b>Olier udvundet af jordolie eller af rå olie hidrørende fra bituminøse mineraler; præparater, ikke andetsteds tariferet, indeholdende 70 vægtprocent eller derover af jordolie eller af rå olie hidrørende fra bituminøse mineraler som karaktergivende bestanddel:</b>			
	– Lette olier:			
<b>2710 00 11</b>	– – Til behandling ved en bestemt proces (1) . . . . .	14 (2)	7	—
<b>2710 00 15</b>	– – Til kemisk omdannelse ved andre processer end nævnt i pos. 2710 00 11 (1) . . . . .	14 (2) (3)	7 (3)	—
	– – Til anden anvendelse:			
	– – – Specialbenzin:			
<b>2710 00 21</b>	– – – – Mineralsk terpentint . . . . .	14 (4)	7	—
<b>2710 00 25</b>	– – – – Andre varer . . . . .	14 (4)	7	—
	– – – – Andre varer:			
	– – – – – Motorbenzin:			
<b>2710 00 31</b>	– – – – – Flyverbenzin . . . . .	14 (4)	7	—
	– – – – – Andre varer, med blyindhold:			
<b>2710 00 33</b>	– – – – – Ikke over 0,013 g pr. liter . . . . .	14 (4)	7	—
<b>2710 00 35</b>	– – – – – Over 0,013 g pr. liter . . . . .	14 (4)	7	—
<b>2710 00 37</b>	– – – – – Jetbenzin . . . . .	14 (4)	7	—
<b>2710 00 39</b>	– – – – – Andre lette olier . . . . .	14 (4)	7	—
	– Middelsvære olier:			
<b>2710 00 41</b>	– – Til behandling ved en bestemt proces (1) . . . . .	14 (2)	7	—
<b>2710 00 45</b>	– – Til kemisk omdannelse ved andre processer end nævnt i pos. 2710 00 41 (1) . . . . .	14 (2) (3)	7 (3)	—
	– – Til anden anvendelse:			
	– – – Petroleum:			
<b>2710 00 51</b>	– – – – Jetpetroleum . . . . .	14 (4)	7	—
<b>2710 00 55</b>	– – – – Andre varer . . . . .	14 (4)	7	—
<b>2710 00 59</b>	– – – – Andre middelsvære olier . . . . .	14 (4)	7	—
	– Tunge olier:			
	– – Gasolier:			
<b>2710 00 61</b>	– – – Til behandling ved en bestemt proces (1) . . . . .	10 (2)	5	—
<b>2710 00 65</b>	– – – Til kemisk omdannelse ved andre processer end nævnt i pos. 2710 00 61 (1) . . . . .	10 (2) (3)	5 (3)	—
<b>2710 00 69</b>	– – – Til anden anvendelse . . . . .	10 (3)	5	—
	– – Brændselolier:			
<b>2710 00 71</b>	– – – Til behandling ved en bestemt proces (1) . . . . .	10 (2)	5	—

(1) Henførelse under denne underposition sker på betingelser fastsat i henhold til relevante fællesskabsbestemmelser.

(2) Denne toldsats er indtil videre suspenderet.

(3) Se supplerende bestemmelse 5.

(4) Denne toldsats er indtil videre nedsat til 6 % (suspension).

(5) Denne toldsats er indtil videre nedsat til 3,5 % (suspension).



KN-kode	Varebeskrivelse	Toldsats		Supplerende enhed
		autonom (%)	bundet (%)	
1	2	3	4	5
2710 00 75	— — — Til kemisk omdannelse ved andre processer end nævnt i pos. 2710 00 71 (1) . . . . .	10 (2) (3)	5 (2)	—
2710 00 79	— — — Til anden anvendelse . . . . . — — Smøreolier og andre olier:	10 (4)	5	—
2710 00 91	— — — Til behandling ved en bestemt proces (1) . . . . .	12 (3)	6	—
2710 00 93	— — — Til kemisk omdannelse ved andre processer end nævnt i pos 2710 00 91 (1) . . . . .	12 (2) (3)	6 (2)	—
2710 00 95	— — — Til blanding ved processer nævnt i supplerende bestemmelse 6 til dette kapitel (1) . . . . .	12 (5)	6	—
2710 00 99	— — — Til anden anvendelse . . . . .	12 (6)	6	—
<b>2711</b>	<b>Jordoliegas og andre gasformige carbonhydrider:</b>			
	— I flydende tilstand:			
2711 11 00	— — Naturgas . . . . .	3,5 (3)	1,5	—
2711 12	— — Propan:			
	— — — Propan af en renhedsgrad på 99 vægtprocent og derover:			
2711 12 11	— — — — Til anvendelse som brændstof . . . . .	25	16	—
2711 12 19	— — — — Til anden anvendelse (1) . . . . . — — — Andre varer:	fri	fri	—
2711 12 91	— — — — Til behandling ved en bestemt proces (1) . . . . .	3,5 (3)	1,5	—
2711 12 93	— — — — Til kemisk omdannelse ved andre processer end nævnt i pos. 2711 12 91 (1) . . . . .	3,5 (2) (3)	1,5 (2)	—
2711 12 99	— — — — Til anden anvendelse . . . . .	3,5	1,5	—
2711 13	— — Butan:			
2711 13 10	— — — Til behandling ved en bestemt proces (1) . . . . .	3,5 (3)	1,5	—
2711 13 30	— — — Til kemisk omdannelse ved andre processer end nævnt i pos. 2711 13 10 (1) . . . . .	3,5 (2) (3)	1,5 (2)	—
2711 13 90	— — — Til anden anvendelse . . . . .	3,5	1,5	—
2711 14 00	— — Etylen, propylen, butylen og butadien . . . . .	3,5 (3)	1,5	—
2711 19 00	— — Andre varer . . . . . — I gasformig tilstand:	3,5 (3)	1,5	—
2711 21 00	— — Naturgas . . . . .	3,5 (3)	1,5	—
2711 29 00	— — Andre varer . . . . .	3,5 (3)	1,5	—

(1) Henførelse under denne underposition sker på betingelser fastsat i henhold til relevante fællesskabsbestemmelser.

(2) Se supplerende bestemmelse 5.

(3) Denne toldsats er indtil videre suspenderet.

(4) Denne toldsats er indtil videre nedsat til 3,5 % (suspension).

(5) Denne toldsats er indtil videre nedsat til 4 % (suspension).

(6) Denne toldsats er indtil videre nedsat til 7 % (suspension).

KN-kode	Varebeskrivelse	Toldsats		Supplerende enhed
		autonom (%)	bundet (%)	
1	2	3	4	5
<b>2712</b>	<b>Vaselin; paraffin, mikrovoks, ozokerit, montanvoks, tørvevoks og anden mineralvoks samt lignende produkter fremstillet ad syntetisk vej eller på anden måde, også farvet:</b>			
<b>2712 10</b>	— Vaselin:			
<b>2712 10 10</b>	— — Rå varer . . . . .	2,5 (1) (2)	1,8 (1)	—
<b>2712 10 90</b>	— — Andre varer . . . . .	10	4,9	—
<b>2712 20 00</b>	— Paraffin med indhold af olie på under 0,75 vægtprocent . . . . .	10	4,4	—
<b>2712 90</b>	— Andre varer:			
	— — Ozokerit, montanvoks og tørvevoks (naturlige produkter):			
<b>2712 90 11</b>	— — — Rå varer . . . . .	3	1,5	—
<b>2712 90 19</b>	— — — Andre varer . . . . .	10	3,8	—
	— — Andre varer:			
	— — — Rå varer:			
<b>2712 90 31</b>	— — — — Til behandling ved en bestemt proces (3) . . . . .	2,5 (2)	1,8	—
<b>2712 90 33</b>	— — — — Til kemisk omdannelse ved andre processer end nævnt i pos. 2712 90 31 (3) . . . . .	2,5 (1) (2)	1,8 (1)	—
<b>2712 90 39</b>	— — — — Til anden anvendelse . . . . .	2,5	1,8	—
<b>2712 90 90</b>	— — — Andre varer . . . . .	10	4,4	—
<b>2713</b>	<b>Jordoliekokks, kunstig asfaltbitumen og andre restprodukter fra jordolie eller fra olie hidrørende fra bituminøse mineraler:</b>			
	— Jordoliekokks:			
<b>2713 11 00</b>	— — Ikke brændt . . . . .	fri	fri	—
<b>2713 12 00</b>	— — Brændt . . . . .	fri	fri	—
<b>2713 20 00</b>	— Kunstig asfaltbitumen . . . . .	fri	fri	—
<b>2713 90</b>	— Andre restprodukter fra jordolie eller fra olier udvundet af bituminøse mineraler:			
<b>2713 90 10</b>	— — Til fremstilling af carbon (herunder carbon-black eller kønrøg) henhørende under pos. 2803 (3) . . . . .	fri	1,8	—
<b>2713 90 90</b>	— — I andre tilfælde . . . . .	4	1,8	—
<b>2714</b>	<b>Bitumen og asfalt, naturlig; bituminøs skifer og olieskifer samt naturligt bitumenholdigt sand; asfaltit og asfaltsten:</b>			
<b>2714 10 00</b>	— Bituminøs skifer og olieskifer samt naturligt bitumenholdigt sand . . . . .	fri	fri	—
<b>2714 90 00</b>	— Andre varer . . . . .	fri	fri	—
<b>2715 00 00</b>	<b>Bituminøse blandinger på basis af naturlig asfalt, naturlig bitumen, kunstig asfaltbitumen, mineraltjære eller mineraltjærebeg (f.eks. asfaltmastix og »cut backs«) . . . . .</b>	0,9	(4)	—
<b>2716 00 00</b>	<b>Elektrisk energi . . . . .</b>	fri	fri	1 000 kWh

(1) Se supplerende bestemmelse 5.

(2) Denne toldsats er indtil videre suspenderet.

(3) Henførelse under denne underposition sker på betingelser fastsat i henhold til relevante fællesskabsbestemmelser.

(4) Se bilag.

**AFSNIT VI****PRODUKTER FRA KEMISKE OG NÆRSTÅENDE INDUSTRIER****Bestemmelser**

1. a) Varer (undtagen radioaktive malme), der omfattes af varebeskrivelsen i pos. 2844 eller 2845, skal tariferes i den pågældende position, selv om de eventuelt kunne henføres til en anden position i nomenklaturen;  
b) med de begrænsninger, der følger af punkt a), skal varer, der omfattes af varebeskrivelsen i pos. 2843 eller 2846, tariferes i den pågældende position, selv om de eventuelt kunne henføres til en anden position i dette afsnit.
2. Med de begrænsninger, der følger af bestemmelse 1, punkt a), skal varer, der foreligger i doseret stand eller i pakninger til detailsalg og som følge deraf omfattes af en af positionerne 3004, 3005, 3006, 3212, 3303, 3304, 3305, 3306, 3307, 3506, 3707 eller 3808, tariferes i den pågældende position, selv om de eventuelt kunne henføres til en anden position i nomenklaturen.
3. Varer i sæt bestående af to eller flere særskilte bestanddele, der alle eller for en dels vedkommende henhører under dette afsnit, og som er bestemt til, efter sammenblanding, at udgøre en vare omhandlet i afsnit VI eller VII, tariferes i den position, der omfatter sidstnævnte vare, forudsat at bestanddelene:
  - a) efter emballeringsmåden klart kendetegner sig som bestemt til at anvendes sammen uden forudgående ompakning,
  - b) foreligger samtidigt, og
  - c) kendetegner sig, enten ved deres art eller det foreliggende mængdeforhold, som bestemt til at komplettere hinanden.

**KAPITEL 28****UORGANISKE KEMIKALIER; UORGANISKE ELLER ORGANISKE FORBINDELSER  
AF ÆDLE METALLER, AF SJÆLDNE JORDARTERS METALLER, AF RADIOAKTIVE  
GRUNDSTOFFER OG AF ISOTOPER****Bestemmelser**

1. Hvor intet andet følger af sammenhængen, omfatter dette kapitel kun:
  - a) isolerede kemisk definerede grundstoffer og forbindelser, også med indhold af urenheder;
  - b) de under punkt a) nævnte stoffer opløst i vand;
  - c) de under punkt a) nævnte stoffer opløst i andre opløsningsmidler end vand, når det af sikkerhedsmæssige eller transporttekniske grunde er sædvanligt og nødvendigt at opbevare disse stoffer i opløst stand, og forudsat at opløsningsmidlet ikke gør stoffet mere egnet til specielle formål end til almindelig brug;
  - d) de under punkterne a), b) og c) nævnte stoffer tilsat stabiliseringsmidler, der er nødvendige for deres konservering eller transport;
  - e) de under punkterne a), b), c) og d) nævnte stoffer tilsat støvhindrende midler eller tilsat farvestoffer for at lette deres identifikation eller af sikkerhedsmæssige grunde, forudsat at tilsætningen ikke gør stoffet mere egnet til specielle formål end til almindelig brug.

2. Foruden dithioniter og sulfoxylater, stabiliseret med organiske stoffer (pos. 2831), carbonater og peroxocarbonater af uorganiske baser (pos. 2836), cyanider, oxycyanider og cyanosalte af uorganiske baser (pos. 2837), fulminater, cyanater og thiocyanater af uorganiske baser (pos. 2838), organiske stoffer henhørende under pos. 2843 — 2846 og carbider (pos. 2849) omfatter dette kapitel kun følgende carbonforbindelser:
- oxider af carbon, hydrogencyanid, fulminsyre, isocyansyre, thiocyansyre og andre enkle eller komplekse cyanosyrer (pos. 2811);
  - oxidhalogenider af carbon (pos. 2812);
  - carbendisulfid (pos. 2813);
  - thiocarbonater, selenocarbonater, tellurocarbonater, selenocyanater, tellurocyanater, teathiocyanatodiamminochromater (reineckater) og andre komplekse cyanater af uorganiske baser (pos. 2842);
  - hydrogenperoxid, bragt i fast form med urinstof (pos. 2847), carbonoxysulfid, thiocarbonylhalogenider, dicyan, cyanhalogenider samt cyanamid og dets metalderivater (pos. 2851), bortset fra calciumcyanamid, også kemisk rent (kapitel 31).
3. For så vidt intet andet fremgår af bestemmelse 1 til afsnit VI, omfatter dette kapitel ikke:
- natriumchlorid og magnesiumoxid, også kemisk rene, samt andre stoffer henhørende under afsnit V;
  - uorganisk-organiske forbindelser, bortset fra de i bestemmelse 2 nævnte;
  - de i bestemmelse 2, 3, 4 og 5 til kapitel 31 nævnte stoffer;
  - uorganiske luminophorer henhørende under pos. 3206;
  - kunstig graphit (pos. 3801), ildslukkere og ladninger til ildslukningsapparater henhørende under pos. 3813; blækfjerningsmidler i detailsalgspakninger henhørende under pos. 3823; kunstigt fremstillede krystaller (bortset fra optiske artikler) af halogenider af alkalimetaller eller alkaliske jordarters metaller, af vægt 2,5 g eller derover pr. stk., henhørende under pos. 3823;
  - ædel- og halvædelsten (naturlige, syntetiske eller rekonstruerede), samt støv og pulver af sådanne sten (pos. 7102 — 7105), ædle metaller og legeringer deraf henhørende under kapitel 71;
  - metaller, også kemisk rene, og metallegeringer henhørende under afsnit XV;
  - optiske artikler, f. eks. af halogenider af alkalimetaller eller alkaliske jordarters metaller (pos. 9001).
4. Kemisk definerede komplekse syrer bestående af en ikke-metalsyre henhørende under underkapitel II og en metalsyre henhørende under underkapitel IV tariferes i pos. 2811.
5. Pos. 2826 — 2842 omfatter kun salte og peroxysalte af metaller eller ammonium.  
Hvor intet andet følger af sammenhængen, tariferes dobbelte eller komplekse salte i pos. 2842.
6. Pos 2844 omfatter kun:
- technetium (atomnummer 43), promethium (atomnummer 61), polonium (atomnummer 84) og alle grundstoffer med atomnummer højere end 84;
  - naturlige eller kunstige radioaktive isotoper (herunder radioaktive isotoper af ædle eller uædle metaller henhørende under afsnit XIV og XV), også indbyrdes blandede;
  - uorganiske og organiske forbindelser af sådanne grundstoffer eller isotoper, også når de ikke er kemisk definerede, og også selv om de er indbyrdes blandede;
  - legeringer, dispersioner (herunder sintrede keramiske metaller (cermets)), keramiske stoffer og blandinger indeholdende sådanne grundstoffer eller isotoper eller uorganiske eller organiske forbindelser deraf, med en specifik radioaktivitet på over 74 Bq/g (0,002 microcurie pr. gram);
  - brugte (afladede) brændstofelementer (ladninger) fra atomreaktorer;
  - radioaktive restprodukter, også genanvendelige.
- Som »isotoper« betragtes i denne bestemmelse og i pos. 2844 og 2845:

- enkelte nuklider, undtagen kemiske grundstoffer, der i naturen forekommer som monoisotoper;
- blandinger af isotoper af samme grundstof, hvoraf en eller flere af isotoperne er berigede, dvs. grundstoffer, hvis naturlige isotopsammensætning er blevet kunstigt ændret.

7. Kobberphosphid (phosphorkobber) indeholdende over 15 vægtprocent phosphor, tariferes i pos. 2848.

8. Kemiske grundstoffer (f. eks. silicium og selen), doteret til elektronisk brug, tariferes i dette kapitel, forudsat at de foreligger i ubearbejdet form efter fremstilling ved trækning eller i form af cylindre eller stænger. Såfremt varerne er tilskåret i form af skiver, wafers o. lign., henføres de til pos. 3818.

### Supplerende bestemmelse

1. For så vidt andet ikke er bestemt, omfatter de i en underposition nævnte salte også sure og basiske salte.

KN-kode	Varebeskrivelse	Toldsats		Supplerende enhed
		autonom (%)	bundet (%)	
1	2	3	4	5
<b>I. GRUNDSTOFFER</b>				
<b>2801</b>	<b>Fluor, chlor, brom og jod:</b>			
2801 10 00	— Chlor . . . . .	14	11	—
2801 20 00	— Jod . . . . .	fri	fri	—
2801 30	— Fluor; brom:			
2801 30 10	— — Fluor . . . . .	9	5	—
2801 30 90	— — Brom . . . . .	15 (1)	9	—
2802 00 00	Svovl, sublimeret eller fældet; kolloid svovl . . . . .	10	4,6	—
2803 00	<b>Carbon (kønrøg og carbon i andre former, ikke andetsteds tariferet):</b>			
2803 00 10	— Methansort . . . . .	5	fri	—
2803 00 30	— Acetylsort . . . . .	5	fri	—
2803 00 90	— Andre varer . . . . .	5	fri	—
2804	<b>Hydrogen, inaktive gasser og andre ikke-metaller:</b>			
2804 10 00	— Hydrogen . . . . .	7	3,7	m <sup>3</sup> (2)
	— Inaktive gasser:			
2804 21 00	— — Argon . . . . .	11	5	m <sup>3</sup> (2)
2804 29 00	— — Andre varer . . . . .	11	5	m <sup>3</sup> (2)
2804 30 00	— Nitrogen . . . . .	8	6	m <sup>3</sup> (2)
2804 40 00	— Oxygen . . . . .	9	5	m <sup>3</sup> (2)
2804 50	— Bor; tellur:			
2804 50 10	— — Bor . . . . .	8	6	—

(1) Toldsats på 4,5 % indtil 31. december 1990.

(2) Ved et tryk på 1 013 mbar og en temperatur på 15 °C.

KN-kode	Varebeskrivelse	Toldsats		Supplerende enhed
		autonom (%)	bundet (%)	
1	2	3	4	5
2804 50 90	— — Tellur . . . . .	4	2,1	—
	— Silicium:			
2804 61 00	— — Med indhold af Si på 99,99 vægtprocent og derover . . . . .	8	6	—
2804 69 00	— — I andre tilfælde . . . . .	8	6	—
2804 70 00	— Phosphor . . . . .	15	6	—
2804 80 00	— Arsen . . . . .	4	2,1	—
2804 90 00	— Selen . . . . .	fri	fri	—
2805	<b>Alkalimetaller eller alkaliske jordarters metaller; sjældne jordarters metaller, scandium og yttrium, også indbyrdes blandede eller legerede; kviksølv:</b>			
	— Alkalimetaller:			
2805 11 00	— — Natrium . . . . .	7	5	—
2805 19 00	— — Andre varer . . . . .	9	4,1	—
	— Alkaliske jordarters metaller:			
2805 21 00	— — Calcium . . . . .	11	5,7	—
2805 22 00	— — Strontium og barium . . . . .	11	5,7	—
2805 30	— Sjældne jordarters metaller, scandium og yttrium, også indbyrdes blandede eller legerede:			
2805 30 10	— — Indbyrdes blandede eller legerede . . . . .	18	12	—
2805 30 90	— — I andre tilfælde . . . . .	5	2,7	—
2805 40	— Kviksølv:			
2805 40 10	— — I flasker af nettovægt 34,5 kg (standardvægt) og med en fob-værdi pr. flaske på 224 ECU eller derunder . . . . .	8,4 Ecu b/f	6,72 Ecu b/f	—
2805 40 90	— — I andre tilfælde . . . . .	fri	fri	—
	<b>II. UORGANISKE SYRER OG UORGANISKE OXIDER AF IKKE-METALLER</b>			
2806	<b>Hydrogenchlorid (saltsyre); chlosvovlsyre:</b>			
2806 10 00	— Hydrogenchlorid (saltsyre) . . . . .	12	6	—
2806 20 00	— Chlosvovlsyre . . . . .	12	6	—
2807 00	<b>Svovlsyre; rygende svovlsyre:</b>			
2807 00 10	— Svovlsyre . . . . .	4	3	—
2807 00 90	— Rygende svovlsyre . . . . .	4	3	—
2808 00 00	<b>Saltpetersyre; nitresyrer . . . . .</b>	15	6	—
2809	<b>Diphosphor-pentaoxid; phosphorsyre og polyphosphorsyrer:</b>			
2809 10 00	— Diphosphor-pentaoxid . . . . .	14	11	kg P <sub>2</sub> O <sub>5</sub>
2809 20 00	— Phosphorsyre og polyphosphorsyrer . . . . .	14	11	kg P <sub>2</sub> O <sub>5</sub>
2810 00 00	<b>Oxider af bor; borsyrer . . . . .</b>	8	3,7	—

KN-kode	Varebeskrivelse	Toldsats		Supplerende enhed
		autonom (%)	bundet (%)	
1	2	3	4	5
<b>2811</b>	<b>Andre uorganiske syrer og andre uorganiske oxider af ikke-metaller:</b>			
	– Andre uorganiske syrer:			
2811 11 00	– – Hydrogenfluorid . . . . .	13	7	—
2811 19 00	– – Andre varer . . . . .	12	5,3	—
	– Andre uorganiske oxider af ikke-metaller:			
2811 21 00	– – Carbondioxid . . . . .	15	8	—
2811 22 00	– – Siliciumdioxid . . . . .	10	4,6	—
2811 23 00	– – Svovldioxid . . . . .	15	12	—
2811 29	– – Andre varer:			
2811 29 10	– – – Svovltrioxid; diarsentrioxid . . . . .	8	4,6	—
2811 29 30	– – – Nitrogenoxider . . . . .	11	5	—
2811 29 90	– – – Andre varer . . . . .	12	5,3	—
	<b>III. HALOGEN- OG SVOVLFORBINDELSER AF IKKE-METALLER</b>			
<b>2812</b>	<b>Halogenider og oxydhalogenider af ikke-metaller:</b>			
2812 10	– Chlorider og oxydchlorider:			
2812 10 10	– – Af phosphor . . . . .	12	6	—
2812 10 90	– – I andre tilfælde . . . . .	12	6	—
2812 90 00	– Andre varer . . . . .	14	5,7	—
<b>2813</b>	<b>Sulfider af ikke-metaller; kommercielt phosphortrisulfid:</b>			
2813 10 00	– Carbondisulfid . . . . .	8	6	—
2813 90	– Andre varer:			
2813 90 10	– – Phosphorsulfider, herunder kommercielt phosphortrisulfid . . . . .	13	5,3	—
2813 90 90	– – Andre varer . . . . .	8	3,7	—
	<b>IV. UORGANISKE BASER SAMT OXIDER, HYDROXIDER OG PEROXIDER AF METALLER</b>			
<b>2814</b>	<b>Ammoniak, vandfri eller i vandig opløsning:</b>			
2814 10 00	– Vandfri ammoniak . . . . .	15	11	—
2814 20 00	– Ammoniak i vandig opløsning . . . . .	15	11	—
<b>2815</b>	<b>Natriumhydroxid (kaustisk natron); kaliumhydroxid (kaustisk kali); peroxider af natrium eller kalium:</b>			
	– Natriumhydroxid (kaustisk natron):			
2815 11 00	– – I fast form . . . . .	14	12	—
2815 12 00	– – I vandig opløsning (natronlud) . . . . .	14	12	kg NaOH
2815 20	– Kaliumhydroxid (kaustisk kali):			
2815 20 10	– – I fast form . . . . .	13	11	—

KN-kode	Varebeskrivelse	Toldsats		Supplerende enhed
		autonom (%)	bundet (%)	
1	2	3	4	5
2815 20 90	— — I vandig opløsning (kaliumlud) . . . . .	13	11	kg KOH
2815 30 00	— Peroxider af natrium eller kalium . . . . .	13	8	—
<b>2816</b>	<b>Hydroxid og peroxid af magnesium; oxider, hydroxider og peroxider af strontium eller barium:</b>			
2816 10 00	— Hydroxid og peroxid af magnesium . . . . .	9	4,1	—
2816 20 00	— Oxid, hydroxid og peroxid af strontium . . . . .	12	6	—
2816 30 00	— Oxid, hydroxid og peroxid af barium . . . . .	11	8,8	—
2817 00 00	Zinkoxid; zinkperoxid . . . . .	14	11	—
<b>2818</b>	<b>Aluminiumoxid (herunder kunstig korund); aluminiumhydroxid:</b>			
2818 10 00	— Kunstig korund . . . . .	10	5,2	—
2818 20 00	— Andet aluminiumoxid . . . . .	11 <sup>(1)</sup>	5,7	—
2818 30 00	— Aluminiumhydroxid . . . . .	11 <sup>(1)</sup>	5,7	—
<b>2819</b>	<b>Oxider og hydroxider af chrom:</b>			
2819 10 00	— Chromtrioxid . . . . .	15	13,4	—
2819 90 00	— Andre varer . . . . .	15	13,4	—
<b>2820</b>	<b>Oxider af mangan:</b>			
2820 10 00	— Mangandioxid . . . . .	12	5,3	—
2820 90 00	— Andre varer . . . . .	15	6,9	—
<b>2821</b>	<b>Oxider og hydroxider af jern; jernoxidholdige jordpigmenter med et indhold af 70 vægtprocent og derover af bundet jern, beregnet som Fe<sub>2</sub>O<sub>3</sub>:</b>			
2821 10 00	— Oxider og hydroxider af jern . . . . .	10	4,6	—
2821 20 00	— Jordpigmenter . . . . .	10	4,6	—
2822 00 00	Oxider og hydroxider af cobalt; kommercielle cobaltoxider . . . . .	10	4,6	—
2823 00 00	Oxider af titan . . . . .	15	6	—
<b>2824</b>	<b>Oxider af bly; mønje og orangemønje:</b>			
2824 10 00	— Blymonoxid (lithargyrum, massicot) . . . . .	13	10,5	—
2824 20 00	— Mønje og orangemønje . . . . .	13	10,5	—
2824 90 00	— Andre varer . . . . .	13	10,5	—
<b>2825</b>	<b>Hydrazin og hydroxylamin samt deres uorganiske salte; andre uorganiske baser; andre oxider, hydroxider og peroxider af metaller:</b>			
2825 10 00	— Hydrazin og hydroxylamin samt deres uorganiske salte . . . . .	15	6	—
2825 20 00	— Lithiumoxid og lithiumhydroxid . . . . .	13	5,3	—

<sup>(1)</sup> Denne todsats er indtil videre suspenderet til 5,5 %.



KN-kode	Varebeskrivelse	Toldsats		Supplerende enhed
		autonom (%)	bundet (%)	
1	2	3	4	5
2825 30 00	– Vanadiumoxider og vanadiumhydroxider . . . . .	9	5,5	—
2825 40 00	– Nikkeloxider og nikkelhydroxider . . . . .	fri	fri	—
2825 50 00	– Kobberoxider og kobberhydroxider . . . . .	5	3,2	—
2825 60	– Germaniumoxider og zirconiumdioxid:			
2825 60 10	– – Germaniumoxider . . . . .	10	7	—
2825 60 90	– – Zirconiumdioxid . . . . .	10	7	—
2825 70 00	– Molybdenoxider og molybdenhydroxider . . . . .	13	5,3	—
2825 80 00	– Antimonoxider . . . . .	14	11	—
2825 90	– Andre varer:			
2825 90 10	– – Calciumoxid, calciumhydroxid og calciumperoxid . . . . .	10	4,6	—
2825 90 20	– – Berylliumoxid og berylliumhydroxid . . . . .	10	5,3	—
2825 90 30	– – Tinoxider . . . . .	11	5,7	—
2825 90 40	– – Wolframoxider og wolframhydroxider . . . . .	8	4,6	—
2825 90 50	– – Kviksølvoxider . . . . .	7	4,1	—
2825 90 90	– – Andre varer . . . . .	14	11	—
	<b>V. METALSALTE OG METALPEROXYALTE AF UORGANISKE SYRER</b>			
2826	<b>Fluorider; fluorosilicater, fluoroaluminater og andre komplekse fluorosalte:</b>			
	– Fluorider:			
2826 11 00	– – Af ammonium eller natrium . . . . .	14	10	—
2826 12 00	– – Af aluminium . . . . .	12	5,3	—
2826 19 00	– – I andre tilfælde . . . . .	12	5,3	—
2826 20 00	– Fluorosilicater af natrium eller kalium . . . . .	15	12	—
2826 30 00	– Natriumhexafluoroaluminat (syntetisk kryolit) . . . . .	11	8	—
2826 90	– Andre varer:			
2826 90 10	– – Dikaliumhexafluorozirconat . . . . .	9	5	—
2826 90 90	– – Andre varer . . . . .	13	8	—
2827	<b>Chlorider, oxychlorider og hydroxychlorider; bromider og oxybromider; jodider og oxyjodider:</b>			
2827 10 00	– Ammoniumchlorid . . . . .	14	6,6	—
2827 20 00	– Calciumchlorid . . . . .	10	4,6	—
	– Andre chlorider:			
2827 31 00	– – Af magnesium . . . . .	10	4,6	—
2827 32 00	– – Af aluminium . . . . .	14	6,6	—
2827 33 00	– – Af jern . . . . .	3	2,1	—
2827 34 00	– – Af cobalt . . . . .	13	10,4	—
2827 35 00	– – Af nikkel . . . . .	13	10,4	—
2827 36 00	– – Af zink . . . . .	12	6	—
2827 37 00	– – Af tin . . . . .	9	4,1	—
2827 38 00	– – Af barium . . . . .	11	5,7	—

KN-kode	Varebeskrivelse	Toldsats		Supplerende enhed
		autonom (%)	bundet (%)	
1	2	3	4	5
2827 39 00	— — I andre tilfælde . . . . .	12	6	—
	— Oxychlorider og hydroxychlorider:			
2827 41 00	— — Af kobber . . . . .	5	3,2	—
2827 49	— — I andre tilfælde:			
2827 49 10	— — — Af bly . . . . .	5	3,2	—
2827 49 90	— — — I andre tilfælde . . . . .	12	5,3	—
	— Bromider og oxybromider:			
2827 51 00	— — Bromider af natrium eller kalium . . . . .	15	6,9	—
2827 59 00	— — Andre varer . . . . .	15	6,9	—
2827 60 00	— Jodider og oxyjodider . . . . .	15	6,9	—
2828	<b>Hypochloriter; kommercielt calciumhypochlorit; chloriter; hypobromiter:</b>			
2828 10	— Kommercielt calciumhypochlorit og andre calciumhypochloriter:			
2828 10 10	— — Kommercielt calciumhypochlorit . . . . .	15	6,9	—
2828 10 90	— — Andre varer . . . . .	15	6,9	—
2828 90 00	— Andre varer . . . . .	14	6,6	—
2829	<b>Chlorater og perchlorater; bromater og perbromater; jodater og perjodater:</b>			
	— Chlorater:			
2829 11 00	— — Af natrium . . . . .	10	8	—
2829 19 00	— — I andre tilfælde . . . . .	10	8	—
2829 90	— Andre varer:			
2829 90 10	— — Perchlorater . . . . .	7	4,8	—
2829 90 90	— — Andre varer . . . . .	15	6,9	—
2830	<b>Sulfider; polysulfider:</b>			
2830 10 00	— Natriumsulfider . . . . .	15	6,9	—
2830 20 00	— Zinksulfider . . . . .	15	6,9	—
2830 30 00	— Cadmiumsulfider . . . . .	15	6,9	—
2830 90	— Andre varer:			
	— — Sulfider:			
2830 90 11	— — — Af calcium; af antimon; af jern . . . . .	8	4,6	—
2830 90 19	— — — I andre tilfælde . . . . .	15	6,9	—
2830 90 90	— — Polysulfider . . . . .	15	6,9	—
2831	<b>Dithioniter og sulfoxylater:</b>			
2831 10 00	— Af natrium . . . . .	15	12	—
2831 90 00	— I andre tilfælde . . . . .	15	12	—
2832	<b>Sulfiter; thiosulfater:</b>			
2832 10 00	— Sulfiter af natrium . . . . .	12	8	—
2832 20 00	— Andre sulfiter . . . . .	12	8	—

KN-kode	Varebeskrivelse	Toldsats		Supplerende enhed
		autonom (%)	bundet (%)	
1	2	3	4	5
2832 30 00	— Thiosulfater . . . . .	12	8	—
2833	<b>Sulfater; aluner; peroxosulfater (persulfater):</b>			
	— Sulfater af natrium:			
2833 11 00	— — Dinatriumsulfat . . . . .	11	7,2	—
2833 19 00	— — Andre varer . . . . .	11	7,2	—
	— Andre sulfater:			
2833 21 00	— — Af magnesium . . . . .	15	9	—
2833 22 00	— — Af aluminium . . . . .	15	9	—
2833 23 00	— — Af chrom . . . . .	15	9	—
2833 24 00	— — Af nikkel . . . . .	9	5	—
2833 25 00	— — Af kobber . . . . .	5	3,2	—
2833 26 00	— — Af zink . . . . .	14	9	—
2833 27 00	— — Af barium . . . . .	14	9	—
2833 29	— — I andre tilfælde:			
2833 29 10	— — — Af cadmium . . . . .	11	7,2	—
2833 29 30	— — — Af cobalt; af titan . . . . .	10	5,3	—
2833 29 50	— — — Af jern . . . . .	9	5	—
2833 29 70	— — — Af kviksølv; af bly . . . . .	8	4,6	—
2833 29 90	— — — I andre tilfælde . . . . .	13	5,3	—
2833 30	— Aluner:			
2833 30 10	— — Aluminiumammoniumbis(sulfat) . . . . .	12	6	—
2833 30 90	— — Andre varer . . . . .	13	10	—
2833 40 00	— Peroxosulfater (persulfater) . . . . .	13	6,3	—
2834	<b>Nitriter; nitrater:</b>			
2834 10 00	— Nitriter . . . . .	12	7	—
	— Nitrater:			
2834 21 00	— — Af kalium . . . . .	10	8	—
2834 22 00	— — Af bismuth . . . . .	14	3	—
2834 29	— — I andre tilfælde:			
2834 29 10	— — — Af barium; af beryllium; af cadmium; af cobalt; af nikkel . . . . .	11	8	—
2834 29 30	— — — Af kobber; af kviksølv . . . . .	8	4,6	—
2834 29 50	— — — Af bly . . . . .	15	6,9	—
2834 29 90	— — — I andre tilfælde . . . . .	14	3	—
2835	<b>Phosfinater (hypophosphiter), fosphonater (phosphiter), phosphater og polyphosphater:</b>			
2835 10 00	— Phosfinater (hypophosphiter) og fosphonater (phosphiter) . . . . .	15	6	—
	— Phosphater:			
2835 21 00	— — Af triammonium . . . . .	12	5,3	—
2835 22	— — Af mono- eller dinatrium:			
★ 2835 22 10	— — — Af mononatrium . . . . .	15	10	—

KN-kode	Varebeskrivelse	Toldsats		Supplerende enhed
		autonom (%)	bundet (%)	
1	2	3	4	5
★ 2835 22 90	— — — Af dinatrium . . . . .	15	10	—
2835 23 00	— — Af trinatrium . . . . .	15	10	—
2835 24 00	— — Af kalium . . . . .	15	10	—
2835 25	— — Calciumhydrogenorthosphat (dicalciumphosphat):			
★ 2835 25 10	— f — Med et fluorindhold på under 0,005 vægtprocent (beregnet på grundlag af tørsubstansen) . . . . .	15	10	—
★ 2835 25 90	— — — Med et fluorindhold på 0,005 vægtprocent og derover, men under 0,2 vægtprocent (beregnet på grundlag af tørsubstansen) . . . . .	15	10	—
2835 26	— — Andre calciumphosphater:			
★ 2835 26 10	— — — Med et fluorindhold på under 0,005 vægtprocent (beregnet på grundlag af tørsubstansen) . . . . .	15	10	—
★ 2835 26 90	— — — Med et fluorindhold på 0,005 vægtprocent og derover (beregnet på grundlag af tørsubstansen) . . . . .	15	10	—
2835 29 00	— — Andre varer . . . . .	15	10	—
	— Polyphosphater:			
2835 31 00	— — Natriumtriphosphat (natriumtripolyphosphat) . . . . .	15	10	—
2835 39	— — Andre varer:			
2835 39 10	— — — Af ammonium . . . . .	15	6,6	—
★ 2835 39 30	— — — Af natrium . . . . .	15	10	—
★ 2835 39 50	— — — Af kalium . . . . .	15	10	—
★ 2835 39 80	— — — I andre tilfælde . . . . .	15	10	—
2836	<b>Carbonater; peroxocarbonater (percarbonater); kommercielt ammoniumcarbonat indeholdende ammoniumcarbamat (hjortetaksalt):</b>			
2836 10 00	— Kommercielt ammoniumcarbonat og andre ammoniumcarbonater . . . . .	12	6	—
2836 20 00	— Dinatriumcarbonat . . . . .	13	10	—
2836 30 00	— Natriumhydrogencarbonat (natriumbicarbonat) . . . . .	13	10	—
2836 40 00	— Kaliumcarbonater . . . . .	14	8	—
2836 50 00	— Calciumcarbonat . . . . .	9	5	—
2836 60 00	— Bariumcarbonat . . . . .	14	8	—
2836 70 00	— Blycarbonat . . . . .	14	8	—
	— Andre varer:			
2836 91 00	— — Lithiumcarbonater . . . . .	14	6,2	—
2836 92 00	— — Strontiumcarbonater . . . . .	14	8	—
2836 93 00	— — Bismuthcarbonater . . . . .	10	8	—
2836 99	— — Andre carbonater:			
	— — — Carbonater:			
2836 99 11	— — — — Af magnesium; af kobber . . . . .	6	3,7	—
2836 99 19	— — — — I andre tilfælde . . . . .	10	8	—
2836 99 90	— — — Peroxocarbonater . . . . .	14	6,6	—
2837	<b>Cyanider, oxydcyanider og cyanosalte:</b>			
	— Cyanider og oxydcyanider:			
2837 11 00	— — Af natrium . . . . .	15	6,9	—

KN-kode	Varebeskrivelse	Toldsats		Supplerende enhed
		autonom (%)	bundet (%)	
1	2	3	4	5
2837 19 00	-- I andre tilfælde . . . . .	13	6,2	—
2837 20 00	-- Cyanosalte . . . . .	15	12	—
2838 00 00	<b>Fulminater, cyanater og thiocyanater . . . . .</b>	12	6,3	—
2839	<b>Silicater; kommercielle silicater af alkalimetaller:</b>			
	-- Af natrium:			
2839 11 00	-- Natriummetasilicater . . . . .	15	5	—
2839 19 00	-- Andre varer . . . . .	15	5	—
2839 20 00	-- Af kalium . . . . .	15	5	—
2839 90	-- I andre tilfælde:			
2839 90 10	-- Af bly . . . . .	15	5	—
2839 90 90	-- I andre tilfælde . . . . .	15	5	—
2840	<b>Borater; peroxoborater (perborater):</b>			
	-- Dinatriumtetraborat (raffineret borax):			
2840 11 00	-- Vandfrit . . . . .	7	3,7	—
2840 19 00	-- I andre tilfælde . . . . .	12	5,3	—
2840 20	-- Andre borater:			
2840 20 10	-- Af natrium, vandfri . . . . .	7	3,7	—
2840 20 90	-- I andre tilfælde . . . . .	12	5,3	—
2840 30 00	-- Peroxoborater (perborater) . . . . .	15	6,9	—
2841	<b>Salte af oxometalsyrer eller peroxometalsyrer:</b>			
2841 10 00	-- Aluminater . . . . .	15	6,9	—
2841 20 00	-- Zinkchromater eller blychromater . . . . .	15	13	—
2841 30 00	-- Natriumdichromat . . . . .	14	12,4	—
2841 40 00	-- Kaliumdichromat . . . . .	14	12,4	—
2841 50 00	-- Andre chromater og dichromater; peroxochromater . . . . .	15	13	—
2841 60 00	-- Manganiter, manganater og permanganater . . . . .	15	6,9	—
2841 70 00	-- Molybdater . . . . .	14	6,6	—
2841 80 00	-- Wolframater (tungstater) . . . . .	13	6,3	—
2841 90	-- Andre varer:			
2841 90 10	-- Antimonater . . . . .	14	6,6	—
2841 90 30	-- Zinkater og vanadater . . . . .	10	4,6	—
2841 90 90	-- Andre varer . . . . .	13	6,3	—
2842	<b>Andre salte af uorganiske syrer eller peroxosyrer (undtagen azider):</b>			
2842 10 00	-- Dobbelte eller komplekse silicater . . . . .	14	6	—
2842 90	-- Andre varer:			
2842 90 10	-- Enkelte, dobbelte eller komplekse salte af selens syrer og tellurs syrer . . . . .	10	5,3	—
2842 90 90	-- Andre varer . . . . .	12	6,2	—

KN-kode	Varebeskrivelse	Toldsats		Supplerende enhed
		autonom (%)	bundet (%)	
1	2	3	4	5
	<b>VI. DIVERSE</b>			
2843	<b>Kolloide ædle metaller; uorganiske eller organiske forbindelser af ædle metaller, også når de ikke er kemisk definerede; amalgamer af ædle metaller:</b>			
2843 10	— Kolloide ædle metaller:			
2843 10 10	— — Sølv . . . . .	10	5,3	—
2843 10 90	— — Andre varer . . . . .	8	3,7	—
	— Sølvforbindelser:			
2843 21 00	— — Sølvnitrat . . . . .	12	6	—
2843 29 00	— — Andre varer . . . . .	12	6	—
2843 30 00	— Guldforbindelser . . . . .	5	3	g
2843 90	— Andre forbindelser; amalgamer:			
2843 90 10	— — Amalgamer . . . . .	12	5,3	—
2843 90 90	— — Andre varer . . . . .	5	3	g
2844	<b>Radioaktive kemiske grundstoffer og radioaktive isotoper (herunder spaltelige eller fertile kemiske grundstoffer og isotoper) samt forbindelser deraf; blandinger og restprodukter med indhold af sådanne produkter:</b>			
2844 10 00	— Naturligt uran samt forbindelser deraf; legeringer, dispersioner (herunder sintrede keramiske metaller (cermets)), keramiske stoffer og blandinger med indhold af naturligt uran eller naturlige uranforbindelser ( <i>Euratom</i> ) . . . . .	fri	(1)	kg U
2844 20	— Uran beriget med U 235 samt forbindelser deraf; plutonium samt forbindelser deraf; legeringer, dispersioner (herunder sintrede keramiske metaller (cermets)), keramiske stoffer og blandinger med indhold af uran beriget med U 235, plutonium eller forbindelser af sådanne stoffer ( <i>Euratom</i> ):			
	— — Uran beriget med U 235 samt forbindelser deraf; legeringer, dispersioner (herunder sintrede keramiske metaller (cermets)), keramiske stoffer og blandinger med indhold af uran beriget med U 235 eller forbindelser af sådanne stoffer; med indhold af U 235:			
2844 20 11	— — — Under 20 vægtprocent . . . . .	fri	(1)	gi F/S
2844 20 19	— — — 20 vægtprocent og derover . . . . .	fri	(1)	gi F/S
	— — Plutonium samt forbindelser deraf; legeringer, dispersioner (herunder sintrede keramiske metaller (cermets)), keramiske stoffer og blandinger med indhold af plutonium eller forbindelser af sådanne stoffer:			
2844 20 91	— — — Blandinger af uran og plutonium . . . . .	fri	(1)	gi F/S
2844 20 99	— — — Andre varer . . . . .	fri	(1)	gi F/S
2844 30	— Uran med formindsket indhold af U 235 samt forbindelser deraf; thorium samt forbindelser deraf; legeringer, dispersioner (herunder sintrede keramiske metaller (cermets)), keramiske stoffer og blandinger med indhold af uran med formindsket indhold af U 235, thorium eller forbindelser af sådanne stoffer:			
	— — Uran med formindsket indhold af U 235; legeringer, dispersioner (herunder sintrede keramiske metaller (cermets)), keramiske stoffer og blandinger med indhold af uran med formindsket indhold af U 235 eller forbindelser af dette stof ( <i>Euratom</i> ):			
2844 30 11	— — — Sintrede keramiske metaller (cermets) . . . . .	12	7,5	—
2844 30 19	— — — Andre varer . . . . .	7	2,9	—

(1) Se bilag.

KN-kode	Varebeskrivelse	Toldsats		Supplerende enhed
		autonom (%)	bundet (%)	
1	2	3	4	5
	— — Thorium; legeringer, dispersioner, (herunder sintrede keramiske metaller (cermets)), keramiske stoffer og blandinger med indhold af thorium eller forbindelser af dette stof:			
2844 30 51	— — — Sintrede keramiske metaller (cermets) . . . . .	12	7,5	—
2844 30 59	— — — Andre varer ( <i>Euratom</i> ) . . . . .	fri	( <sup>1</sup> )	—
2844 30 90	— — Forbindelser af uran med formindsket indhold af U 235 eller af thorium, også indbyrdes blandede ( <i>Euratom</i> ) . . . . .	fri	( <sup>1</sup> )	—
2844 40 00	— Radioaktive grundstoffer og isotoper samt forbindelser deraf, bortset fra varer hørende under pos. 2844 10, 2844 20 og 2844 30; legeringer og dispersioner (herunder sintrede keramiske metaller (cermets)), keramiske stoffer og blandinger med indhold af sådanne grundstoffer, isotoper eller forbindelser; radioaktive restprodukter ( <sup>2</sup> ) . . . . .	fri	( <sup>1</sup> )	—
2844 50 00	— Brugte (afladede) brændstofelementer (ladninger) fra atomreaktorer ( <i>Euratom</i> ) . . . . .	fri	—	gi F/S
2845	<b>Isotoper, andre end de under pos. 2844 hørende; uorganiske eller organiske forbindelser deraf, også når de ikke er kemisk definerede:</b>			
2845 10 00	— Tungt vand (deuteriumoxid) ( <i>Euratom</i> ) . . . . .	10	—	—
2845 90	— Andre varer:			
2845 90 10	— — Deuterium og andre forbindelser af deuterium; hydrogen og forbindelser deraf, beriget med deuterium; blandinger og opløsninger med indhold af disse stoffer ( <i>Euratom</i> ) . . . . .	10	—	—
2845 90 90	— — Andre varer . . . . .	15	6	—
2846	<b>Uorganiske eller organiske forbindelser af de sjældne jordarters metaller, af yttrium eller af scandium eller af blandinger af disse metaller:</b>			
2846 10 00	— Ceriumforbindelser . . . . .	6	3,2	—
2846 90 00	— Andre varer . . . . .	6	3,2	—
2847 00 00	<b>Hydrogenperoxid (brintoverilte), også bragt i fast form med urinstof .</b>	15	6,9	kg H <sub>2</sub> O <sub>2</sub>
2848	<b>Phosphider, også når de ikke er kemisk definerede, bortset fra ferrophosphor:</b>			
2848 10 00	— Af kobber (phosphorkobber), med indhold af phosphor på over 15 vægtprocent . . . . .	14	6,6	—
2848 90 00	— I andre tilfælde . . . . .	14	6,6	—
2849	<b>Carbider, også når de ikke er kemisk definerede:</b>			
2849 10 00	— Af calcium . . . . .	15	14	—
2849 20 00	— Af silicium . . . . .	9	8	—
2849 90	— I andre tilfælde:			
2849 90 10	— — Af bor . . . . .	7	4,1	—
2849 90 30	— — Af wolfram . . . . .	12	8	—
2849 90 50	— — Af aluminium; af chrom; af molybden; af vanadium; af tantal; af titan	12	8	—
2849 90 90	— — I andre tilfælde . . . . .	13	5,3	—

(1) Se bilag.

(2) Ex 2844 40 00: Kunstige radioaktive isotoper og forbindelse deraf (*Euratom*).

KN-kode	Varebeskrivelse	Toldsats		Supplerende enhed
		autonom (%)	bundet (%)	
1	2	3	4	5
<b>2850 00</b>	<b>Hydrider, nitrider, azider, silicider og borider, også når de ikke er kemisk definerede:</b>			
2850 00 10	– Hydrider . . . . .	10	4,6	—
2850 00 30	– Nitrider . . . . .	10	4,6	—
2850 00 50	– Azider . . . . .	13	6,3	—
2850 00 70	– Silicider . . . . .	11	8,8	—
2850 00 90	– Borider . . . . .	13	5,3	—
<b>2851 00</b>	<b>Andre uorganiske forbindelser (herunder destilleret vand, demineraliseret vand eller vand af tilsvarende renhedsgrad); flydende atmosfærisk luft (herunder flydende atmosfærisk luft, hvorfra de inaktive gasser er fjernet); komprimeret atmosfærisk luft; amalgamer, undtagen af ædle metaller:</b>			
2851 00 10	– Destilleret vand og andet vand af tilsvarende eller højere renhedsgrad . .	4	2,7	—
2851 00 30	– Flydende atmosfærisk luft (også selv om de inaktive gasser er fjernet); komprimeret atmosfærisk luft . . . . .	7	4,1	—
2851 00 90	– Andre varer . . . . .	15	6	—



## KAPITEL 29

## ORGANISKE KEMIKALIER

## Bestemmelser

1. Hvor intet andet følger af sammenhængen, omfatter dette kapitel kun:
  - a) isolerede kemisk definerede organiske forbindelser, også med indhold af urenheder;
  - b) blandinger af to eller flere isomere af samme organiske forbindelse (også med indhold af urenheder), undtagen blandinger af isomere (dog ikke stereoisomere) af mættede eller umættede acycliske carbonhydrider (kapitel 27);
  - c) stoffer nævnt under pos. 2936 — 2939, sukkerethere, sukkerestere og salte deraf nævnt under pos. 2940 samt stoffer nævnt under pos. 2941, også når de ikke er kemisk definerede;
  - d) de under punkterne a), b) og c) nævnte stoffer opløst i vand;
  - e) de under punkterne a), b) og c) nævnte stoffer opløst i andre opløsningsmidler end vand, når det af sikkerhedsmæssige eller transporttekniske grunde er sædvanligt og nødvendigt at opbevare disse stoffer i opløst stand, og forudsat at opløsningsmidlet ikke gør stoffet mere egnet til specielle formål end til almindelig brug;
  - f) de under punkterne a), b), c), d) og e) nævnte stoffer tilsat stabiliseringsmidler, der er nødvendige for stoffernes konservering eller transport;
  - g) de under punkterne a), b), c), d), e) og f) nævnte stoffer tilsat støvhindrende midler eller tilsat farve- eller lugtstoffer for at lette deres identifikation eller af sikkerhedsmæssige grunde, forudsat at tilsætningen ikke gør stoffet mere egnet til specielle formål end til almindelig brug;
  - h) følgende standardiserede stoffer til fremstilling af azofarvestoffer: diazoniumsalte, koblingskomponenter til disse salte samt diazoterbare aminer og deres salte.
2. Dette kapitel omfatter ikke:
  - a) fedtstoffer og olier af fisk og havpattedyr (pos. 1504) og glycerol (pos. 1520);
  - b) ethanol (ethylalkohol) (pos. 2207 og 2208);
  - c) metan og propan (pos. 2711);
  - d) carbonforbindelser nævnt i bestemmelse 2 til kapitel 28;
  - e) urinstof (pos. 3102 eller 3105);
  - f) vegetabiliske og animalske farvestoffer (pos. 3203), syntetiske organiske farvestoffer, syntetiske organiske produkter der anvendes som optisk hvidt eller som luminophorer (pos. 3204) samt farvestoffer, formet eller pakket til detailsalg (pos. 3212);
  - g) enzymer (pos. 3507);
  - h) metaldehyd, hexamethylentetramin og lignende stoffer i form af tabletter, stænger eller lignende til brug som brændstof samt flydende brændstof og brændbare gasarter i flydende form der anvendes i cigarettændere eller lignende tændere i beholdere med et rumindhold på 300 cm<sup>3</sup> eller derunder (pos. 3606);
  - ij) ildslukkere og ladninger til ildslukningsapparater henhørende under pos. 3813; blækfjerningsmidler i pakninger til detailsalg henhørende under pos. 3823;
  - k) optiske artikler, f. eks. af ethylendiamintartrat (pos. 9001).
3. Varer, der kan henføres til to eller flere positioner i dette kapitel, skal tariferes i den af de pågældende positioner, der har det højeste nummer.

4. Pos. 2904 — 2906, 2908 — 2911 og 2913 — 2920 omfatter foruden halogen-, sulfo-, nitro- og nitrosoderivater også blandingsderivater såsom sulfohalogenerede, nitrohalogenerede, nitrosulfonerede og nitrosulfohalogenerede derivater.

Som »andre nitrogenholdige grupper« (pos. 2929) betragtes ikke nitro- og nitrosogrupper.

Som »oxygenholdige grupper« i pos. 2911, 2912, 2914, 2918 og 2922 betragtes kun de grupper (de karakteristiske organiske oxygenholdige grupper), der nævnes i pos. 2905 — 2920.

5. a) Estere dannet af organiske syrer, der henhører under underkapitlerne I — VII, og organiske forbindelser, der henhører under de samme underkapitler, henføres til samme position som den af esterkomponenterne, der henhører under positionen med det højeste nummer;
- b) Estere dannet af ethanol (ethylalkohol) eller glycerol og organiske syrer, der henhører under underkapitlerne I — VII, henføres til samme position som de pågældende syrer;
- c) Med de begrænsninger der følger af bestemmelse 1 til afsnit VI og bestemmelse 2 til kapitel 28:
- 1) henføres uorganiske salte af organiske forbindelser såsom syrer, phenoler og enoler samt organiske baser, der henhører under underkapitlerne I — X eller pos. 2942, til samme position som de pågældende organiske forbindelser,
  - 2) henføres salte, dannet mellem organiske forbindelser henhørende under underkapitlerne I — X eller pos. 2942, til samme position som den af de baser eller syrer (herunder forbindelser med phenol- eller enol-grupper), hvoraf de er dannet, som har det højeste nummer i kapitlet;
- d) Metalalkoholater henføres til samme position som de tilsvarende alkoholer, bortset fra ethanol og glycerol (pos. 2905);
- e) Halogenider af carboxylsyrer henføres til samme position som de pågældende syrer.
6. Under pos. 2930 og 2931 henhører kun organiske forbindelser, hvis molekyler foruden atomer af hydrogen, oxygen eller nitrogen indeholder atomer af andre grundstoffer (f.eks. svovl, arsen, kviksølv eller bly) med direkte binding til carbonatomer.

Pos. 2930 (organiske svovlforbindelser) og pos. 2931 (andre uorganisk/organiske forbindelser) omfatter ikke sulfo- eller halogenderivater (herunder sammensatte derivater), der bortset fra hydrogen, oxygen og nitrogen kun indeholder sådanne svovl- eller halogenatomer med direkte binding til carbon, der giver forbindelserne karakter af sulfo- eller halogenderivater (eller sammensatte derivater).

7. Pos. 2932, 2933 og 2934 omfatter ikke epoxider med treleddede ringe, ketonperoxider, cykliske polymere af aldehyder eller thioaldehyder, anhydrider af polycarboxylsyrer, cykliske estere af polyvalente alkoholer eller polyphenoler og flerbasiske syrer samt imider af flerbasiske syrer.

Ovenstående bestemmelser gælder kun, når den heterocycliske struktur udelukkende skyldes de ovenfor anførte ringdannede funktioner.

#### Underpositionsbestemmelse

1. I hver hovedposition i dette kapitel tariferes derivater af en kemisk forbindelse (eller gruppe af kemiske forbindelser) i samme position som den pågældende forbindelse (eller gruppe af forbindelser), forudsat de ikke er specielt nævnt i en anden position og der ikke i den pågældende gruppe af positioner findes en med teksten »andre varer«.

KN-kode	Varebeskrivelse	Toldsats		Supplerende enhed
		autonom (%)	bundet (%)	
1	2	3	4	5
	<b>I. CARBONHYDRIDER SAMT HALOGEN-, SULFO-, NITRO- OG NITROSODERIVATER DERAFT</b>			
<b>2901</b>	<b>Acycliske carbonhydrider:</b>			
<b>2901 10</b>	— Mættede:			
<b>2901 10 10</b>	— — Til anvendelse som brændstof . . . . .	25	12	—
<b>2901 10 90</b>	— — Til anden anvendelse (1) . . . . .	fri	fri	—
	— Umættede:			
<b>2901 21 00</b>	— — Etylen . . . . .	fri	(2)	—
<b>2901 22 00</b>	— — Propen (propylen) . . . . .	fri	(2)	—
<b>2901 23 00</b>	— — Buten (butylen) og isomere deraf . . . . .	fri	(2)	—
<b>2901 24 00</b>	— — Buta-1,3-dien og isopren . . . . .	fri	(2)	—
<b>2901 29</b>	— — Andre varer:			
<b>2901 29 10</b>	— — — Buta-1,2-dien; 3-methylbuta-1,2-dien . . . . .	fri	(2)	—
<b>2901 29 90</b>	— — — Andre varer . . . . .	fri	(2)	—
<b>2902</b>	<b>Cycliske carbonhydrider:</b>			
	— Cycloalkaner, cycloalkener og cycloterpener:			
<b>2902 11 00</b>	— — Cyclohexan . . . . .	fri	(2)	—
<b>2902 19</b>	— — Andre varer:			
<b>2902 19 10</b>	— — — Cycloterpener . . . . .	13	6	—
<b>2902 19 30</b>	— — — Azulen samt alkylderivater deraf . . . . .	16	7,1	—
<b>2902 19 90</b>	— — — Andre varer . . . . .	fri	(2)	—
<b>2902 20</b>	— Benzen:			
<b>2902 20 10</b>	— — Til anvendelse som brændstof . . . . .	25	8	—
<b>2902 20 90</b>	— — Til anden anvendelse (1) . . . . .	fri	fri	—
<b>2902 30</b>	— Toluen:			
<b>2902 30 10</b>	— — Til anvendelse som brændstof . . . . .	25	8	—
<b>2902 30 90</b>	— — Til anden anvendelse (1) . . . . .	fri	fri	—
	— Xylener:			
<b>2902 41 00</b>	— — o-Xylen . . . . .	fri	fri	—
<b>2902 42 00</b>	— — m-Xylen . . . . .	fri	fri	—
<b>2902 43 00</b>	— — p-Xylen . . . . .	fri	fri	—
<b>2902 44</b>	— — Blandinger af xylenisomere:			
<b>2902 44 10</b>	— — — Til anvendelse som brændstof . . . . .	25	8	—
<b>2902 44 90</b>	— — — Til anden anvendelse (1) . . . . .	fri	fri	—
<b>2902 50 00</b>	— Styren . . . . .	8	6	—
<b>2902 60 00</b>	— Ethylbenzen . . . . .	8	4,6	—

(1) Henførelse under denne underposition sker på betingelser fastsat i henhold til relevante fællesskabsbestemmelser.

(2) Se bilag.

KN-kode	Varebeskrivelse	Toldsats		Supplerende enhed
		autonom (%)	bundet (%)	
1	2	3	4	5
2902 70 00	— Cumen . . . . .	8	8	—
2902 90	— Andre varer:			
2902 90 10	— — Naphtalen og anthracen . . . . .	fri	2,5	—
2902 90 30	— — Biphenyl og terphenyler . . . . .	15	6,9	—
2902 90 90	— — Andre varer . . . . .	16	6,3	—
2903	<b>Halogenderivater af carbonhydrider:</b>			
	— <b>Mættede chloriderivater af acykliske carbonhydrider:</b>			
2903 11 00	— — Chlormethan (methylchlorid) og chlorethan (ethylchlorid) . . . . .	18	12	—
2903 12 00	— — Dichlormethan (methylenchlorid) . . . . .	16	12	—
2903 13 00	— — Chloroform (trichlormethan) . . . . .	16	12	—
2903 14 00	— — Tetrachlormethan (carbontetrachlorid) . . . . .	16	12	—
2903 15 00	— — 1,2-Dichlorethan (ethylendichlorid) . . . . .	16	12	—
2903 16 00	— — 1,2-Dichlorpropan (propylendichlorid) og dichlorbutaner . . . . .	16	12	—
2903 19 00	— — Andre varer . . . . .	16	12	—
	— <b>Umættede chloriderivater af acykliske carbonhydrider:</b>			
2903 21 00	— — Vinylchlorid (chloroethylen) . . . . .	19	12	—
2903 22 00	— — Trichlorethylen . . . . .	19	12	—
2903 23 00	— — Tetrachlorethylen (perchlorethylen) . . . . .	19	12	—
2903 29 00	— — Andre varer . . . . .	19	12	—
2903 30	— <b>Fluor-, brom- og jodderivater af acykliske carbonhydrider:</b>			
2903 30 10	— — Fluorider . . . . .	18	7,6	—
	— — Bromider:			
2903 30 31	— — — Dibromethan og vinylbromid . . . . .	23 <sup>(1)</sup>	8,6	—
2903 30 39	— — — Andre varer . . . . .	23	8,6	—
2903 30 90	— — Jodider . . . . .	25	8,4	—
2903 40	— <b>Halogenderivater af acykliske carbonhydrider, der indeholder mindst to forskellige halogener:</b>			
	— — Kun fluor- og chloriderivater:			
★ 2903 40 10	— — — Trichlorfluormethan . . . . .	17	7,4	—
★ 2903 40 20	— — — Dichlordifluormethan . . . . .	17	7,4	—
★ 2903 40 30	— — — Trichlortrifluorethan . . . . .	17	7,4	—
★ 2903 40 40	— — — Dichlortetrafluorethan . . . . .	17	7,4	—
★ 2903 40 50	— — — Chlorpentafluorethan . . . . .	17	7,4	—
★ 2903 40 60	— — — Andre varer . . . . .	17	7,4	—
	— — I andre tilfælde:			
★ 2903 40 70	— — — Bromtrifluormethan . . . . .	17	7,4	—
★ 2903 40 80	— — — Dibromtetrafluorethan . . . . .	17	7,4	—
★ 2903 40 91	★ — — Bromchlordifluormethan . . . . .	17	7,4	—
★ 2903 40 99	— — — Andre varer . . . . .	17	7,4	—

(1) Toldsats på 3 % indtil 31. december 1990.

KN-kode	Varebeskrivelse	Toldsats		Supplerende enhed
		autonom (%)	bundet (%)	
1	2	3	4	5
	– Halogenderivater af cycloalkaner, cycloalkener eller cycloterpener:			
2903 51 00	– – 1,2,3,4,5,6-Hexachlorcyclohexan . . . . .	17	7,4	—
2903 59 00	– – Andre varer . . . . .	17	7,4	—
	– Halogenderivater af aromatiske carbonhydrider:			
2903 61 00	– – Chlorbenzen, o-dichlorbenzen og p-dichlorbenzen . . . . .	18	7,6	—
2903 62 00	– – Hexachlorbenzen og DDT (1,1,1-trichlor-2,2-bis (p-chlorphenyl)ethan) . . . . .	18	7,6	—
2903 69 00	– – Andre varer . . . . .	18	7,6	—
2904	<b>Sulfo-, nitro- eller nitrosoderivater af carbonhydrider, også halogenerede:</b>			
2904 10 00	– Derivater, kun indeholdende sulfongrupper, samt salte og ethylestere deraf . . . . .	16	7,1	—
2904 20	– Derivater, kun indeholdende nitro- eller nitrosogrupper:			
2904 20 10	– – Trinitrotoluener og dinitronaphthalener . . . . .	10	8	—
2904 20 90	– – Andre varer . . . . .	16	7,1	—
2904 90	– Andre varer:			
2904 90 10	– – Sulfohalogenderivater . . . . .	14	6,6	—
2904 90 90	– – Andre varer . . . . .	16	11	—
	<b>II. ALKOHOLER SAMT HALOGEN-, SULFO-, NITRO- ELLER NITROSODERIVATER DERAf</b>			
2905	<b>Acycliske alkoholer samt halogen-, sulfo-, nitro- eller nitrosoderivater deraf:</b>			
	– Mættede monovalente alkoholer:			
2905 11 00	– – Methanol (methylalkohol) . . . . .	18	13	—
2905 12 00	– – Propan-1-ol (propylalkohol) og propan-2-ol (isopropylalkohol) . . . . .	15	6,9	—
2905 13 00	– – Butan-1-ol (n-butylalkohol) . . . . .	14	6,6	—
2905 14	– – Andre butanoler:			
2905 14 10	– – – 2-Methylpropan-2-ol (tert-butylalkohol) . . . . .	8	4,6	—
2905 14 90	– – – Andre varer . . . . .	14	6,6	—
2905 15 00	– – Pentanol (amylalkohol) og isomere deraf . . . . .	20	8	—
2905 16	– – Octanol (octylalkohol) og isomere deraf:			
2905 16 10	– – – 2-Ethylhexan-1-ol . . . . .	18	7,9	—
2905 16 90	– – – Andre varer . . . . .	18	7,9	—
2905 17 00	– – Dodecan-1-ol (laurylalkohol), hexadecan-1-ol (cetylalkohol) og octadecan-1-ol (stearylalkohol) . . . . .	18	7,9	—
2905 19	– – Andre varer:			
2905 19 10	– – – Metalalkoholater . . . . .	20	10	—
2905 19 90	– – – Andre varer . . . . .	18	7,9	—
	– Umættede monovalente alkoholer:			
2905 21 00	– – Allylalkohol . . . . .	14	6,6	—
2905 22	– – Acycliske terpenalkoholer:			
2905 22 10	– – – Geraniol, citronellol, linalol, rhodinol og nerol . . . . .	16	6,9	—

KN-kode	Varebeskrivelse	Toldsats		Supplerende enhed
		autonom (%)	bundet (%)	
1	2	3	4	5
2905 22 90	— — — Andre varer . . . . .	16	6,9	—
2905 29 00	— — Andre varer . . . . .	16	6,9	—
	— Divalente alkoholer:			
2905 31 00	— — Ethylenglycol (ethandiol) . . . . .	19	13	—
2905 32 00	— — Propylenglycol (propan-1,2-diol) . . . . .	19	13	—
2905 39	— — Andre varer:			
2905 39 10	— — — 2-Methylpentan-2,4-diol (hexylenglycol) . . . . .	19	13	—
2905 39 90	— — — Andre varer . . . . .	19	13	—
	— Andre polyvalente alkoholer:			
2905 41 00	— — 2-Ethyl-2-(hydroxymethyl)propan-1,3-diol (trimethylolpropan) . . . . .	19	13	—
2905 42 00	— — Pentaerythritol . . . . .	19	13	—
2905 43 00	— — Mannitol . . . . .	12 + MOB	—	—
2905 44	— — D-glucitol (sorbitol):			
	— — — I vandig opløsning:			
2905 44 11	— — — — Med indhold af mannitol på 2 vægtprocent, og derunder, beregnet på grundlag af indholdet af D-glucitol . . . . .	12 + MOB	—	—
2905 44 19	— — — — I andre tilfælde . . . . .	12 + MOB ( <sup>1</sup> )	—	—
	— — — I andre tilfælde:			
2905 44 91	— — — — Med indhold af mannitol på 2 vægtprocent og derunder, beregnet på grundlag af indholdet af D-glucitol . . . . .	12 + MOB	—	—
2905 44 99	— — — — I andre tilfælde . . . . .	12 + MOB ( <sup>1</sup> )	—	—
2905 49	— — Andre varer:			
2905 49 10	— — — Trivalente og tetravalente alkoholer . . . . .	19	13	—
2905 49 90	— — — Andre varer . . . . .	14	6,6	—
2905 50	— Halogen-, sulfo-, nitro- eller nitrosoderivater af acykliske alkoholer:			
2905 50 10	— — Af mættede monovalente alkoholer . . . . .	18	7,9	—
2905 50 30	— — Af umættede monovalente alkoholer . . . . .	16	6,9	—
2905 50 90	— — Af polyvalente alkoholer . . . . .	18	7,6	—
2906	Cykliske alkoholer samt halogen-, sulfo-, nitro- eller nitrosoderivater deraf:			
	— Cycloalkan-, cycloalken- eller cycloterpenalkoholer:			
2906 11 00	— — Menthol . . . . .	11	8,5	—
2906 12 00	— — Cyclohexanol, methylcyclohexanoler og dimethylcyclohexanoler . . . . .	20	8	—
2906 13 00	— — Steroler og inositoler . . . . .	14	6,6	—
2906 14 00	— — Terpeneoler . . . . .	16	7,1	—
2906 19 00	— — Andre varer . . . . .	16	7,1	—
	— Aromatiske alkoholer:			
2906 21 00	— — Benzylalkohol . . . . .	17	7,4	—

(1) Denne toldsats er indtil videre nedsat til 9 % (suspension).

KN-kode	Varebeskrivelse	Toldsats		Supplerende enhed
		autonom (%)	bundet (%)	
1	2	3	4	5
2906 29	-- Andre varer:			
2906 29 10	-- -- Cinnamylalkohol . . . . .	13	6,3	—
2906 29 90	-- -- Andre varer . . . . .	17	7,4	—
<b>III. PHENOLER OG PHENOLALKOHOLER SAMT HALOGEN-, SULFO-, NITRO- ELLER NITROSODERIVATER DERAf</b>				
2907	<b>Phenoler; phenolalkoholer:</b>			
	-- Monovalente phenoler:			
2907 11 00	-- Phenol (hydroxybenzen) og salte deraf . . . . .	4	3	—
2907 12 00	-- Cresoler og salte deraf . . . . .	3	2,1	—
2907 13 00	-- Octylphenol og nonylphenol samt isomere deraf; salte af disse produkter	17	7,4	—
2907 14 00	-- Xylenoler og salte deraf . . . . .	3	2,1	—
2907 15 00	-- Naphtholer og salte deraf . . . . .	18	14	—
2907 19 00	-- Andre varer . . . . .	17	7,4	—
	-- Polyvalente phenoler:			
2907 21 00	-- Resorcinol og salte deraf . . . . .	17	7,4	—
2907 22	-- Hydroquinon (quinol) og salte deraf:			
2907 22 10	-- -- Hydroquinon (quinol) . . . . .	18	7,6	—
2907 22 90	-- -- Andre varer . . . . .	15	6,9	—
2907 23	-- 4,4'-Isopropylidendiphenol (bisphenol A, diphenylpropan) og salte deraf:			
2907 23 10	-- -- 4,4'-Isopropylidendiphenol (bisphenol A, diphenylpropan) . . . . .	15	6	—
2907 23 90	-- -- Andre varer . . . . .	15	6,9	—
2907 29	-- Andre varer:			
2907 29 10	-- -- Dihydroxynaphtalener og salte deraf . . . . .	17	7,4	—
2907 29 90	-- -- Andre varer . . . . .	15	6,9	—
2907 30 00	-- Phenolalkoholer . . . . .	18	7,6	—
2908	<b>Halogen-, sulfo-, nitro- eller nitrosoderivater af phenoler eller phenolalkoholer:</b>			
2908 10	-- Derivater, kun indeholdende halogensubstituenten og salte deraf:			
2908 10 10	-- -- Bromderivater . . . . .	15 (1)	6,9	—
2908 10 90	-- -- Andre varer . . . . .	15	6,9	—
2908 20 00	-- Derivater, kun indeholdende sulfongrupper, samt salte og estere deraf . . . . .	18	7,6	—
2908 90	-- Andre varer:			
2908 90 10	-- -- Dinoseb (ISO) . . . . .	18	7,6	—
2908 90 90	-- -- Andre varer . . . . .	18	7,6	—

(1) Toldsats på 3 % indtil 31. december 1990.

KN-kode	Varebeskrivelse	Toldsats		Supplerende enhed
		autonom (%)	bundet (%)	
1	2	3	4	5
	<b>IV. ETHERE, ALKOHOLPEROXIDER, ETHERPEROXIDER, KETONPEROXIDER, EPOXIDER MED TRELEDDEDE RINGE, ACETALER OG HEMIACETALER SAMT HALOGEN-, SULFO-, NITRO- ELLER NITROSODERIVATER DERAf</b>			
<b>2909</b>	<b>Ethere, etheralkoholer, etherphenoler, etheralkoholphenoler, alkoholperoxider, etherperoxider og ketonperoxider (uanset om de er kemisk definerede) samt halogen-, sulfo-, nitro- eller nitrosoderivater deraf:</b>			
	– Acycliske ethere samt halogen-, sulfo-, nitro- eller nitrosoderivater deraf:			
2909 11 00	– – Diethylether . . . . .	25	8,4	—
2909 19 00	– – Andre varer . . . . .	17	7,4	—
2909 20 00	– Cycloalkan-, cycloalken- og cycloterpenethere samt halogen-, sulfo-, nitro- eller nitrosoderivater deraf . . . . .	17	7,4	—
2909 30	– Aromatiske ethere samt halogen-, sulfo-, nitro- eller nitrosoderivater deraf:			
2909 30 10	– – Diphenylether . . . . .	17	12	—
2909 30 30	– – Bromderivater . . . . .	16 (1)	7,1	—
2909 30 90	– – Andre varer . . . . .	16	7,1	—
	– Etheralkoholer samt halogen-, sulfo-, nitro- eller nitrosoderivater deraf:			
2909 41 00	– – 2,2'-Oxydiethanol (diethylenglycol, digol) . . . . .	20	8	—
2909 42 00	– – Monomethylethere af ethylenglycol eller af diethylenglycol . . . . .	20	8	—
2909 43 00	– – Monobutylethere af ethylenglycol eller af diethylenglycol . . . . .	20	8	—
2909 44 00	– – Andre monoalkylethere af ethylenglycol eller af diethylenglycol . . . . .	20	8	—
2909 49	– – Andre varer:			
2909 49 10	– – – Acycliske . . . . .	20	8	—
2909 49 90	– – – Cycliske . . . . .	14	6,6	—
2909 50	– Etherphenoler og etheralkoholphenoler samt halogen-, sulfo-, nitro- eller nitrosoderivater deraf:			
2909 50 10	– – Guajacol og kaliumguajacolsulfonater . . . . .	19	11	—
2909 50 90	– – Andre varer . . . . .	15	6,9	—
2909 60	– Alkoholperoxider, etherperoxider og ketonperoxider samt halogen-, sulfo-, nitro- eller nitrosoderivater deraf:			
2909 60 10	– – Dicumylperoxid . . . . .	17	6,6	—
2909 60 90	– – Andre varer . . . . .	17	6,6	—
<b>2910</b>	<b>Epoxider, epoxyalkoholer, epoxyphenoler og epoxyethere med treleddede ringe samt halogen-, sulfo-, nitro- eller nitrosoderivater deraf:</b>			
2910 10 00	– Oxiran (ethylenoxid) . . . . .	18	7,9	—
2910 20 00	– Methyloxiran (propylenoxid) . . . . .	18	7,9	—
2910 30 00	– 1-Chlor-2,3-epoxypropan (epichlorohydrin) . . . . .	18	12	—

(1) Toldsats på 3 % indtil 31. december 1990.



KN-kode	Varebeskrivelse	Toldsats		Supplerende enhed
		autonom (%)	bundet (%)	
1	2	3	4	5
2910 90 00	— Andre varer . . . . .	18	7,9	—
2911 00 00	Acetaler og hemiacetaler, også med andre oxygenholdige grupper, samt halogen, sulfo-, nitro- eller nitrosoderivater deraf . . . . .	18	5	—
<b>V. ALDEHYDER</b>				
2912	<b>Aldehyder, også med andre oxygenholdige grupper; cycliske polymere af aldehyder; paraformaldehyd:</b>			
	— Acycliske aldehyder, uden andre oxygenholdige grupper:			
2912 11 00	— — Methanal (formaldehyd) . . . . .	18	7,6	—
2912 12 00	— — Ethanal (acetaldehyd) . . . . .	24	19,2	—
2912 13 00	— — Butanal (butyraldehyd, n-isomer) . . . . .	19	7,8	—
2912 19 00	— — Andre varer . . . . .	16	7,1	—
	— Cycliske aldehyder, uden andre oxygenholdige grupper:			
2912 21 00	— — Benzaldehyd . . . . .	16	7,1	—
2912 29 00	— — Andre varer . . . . .	16	7,1	—
2912 30 00	— Aldehydalkoholer . . . . .	16	7,1	—
	— Aldehydethere, aldehydphenoler og aldehyder med andre oxygenholdige grupper:			
2912 41 00	— — Vanillin (4-hydroxy-3-methoxybenzaldehyd) . . . . .	20	8	—
2912 42 00	— — Ethylvanillin (3-ethoxy-4-hydroxybenzaldehyd) . . . . .	20	8	—
2912 49 00	— — Andre varer . . . . .	17	6,9	—
2912 50 00	— Cycliske polymere af aldehyder . . . . .	17	7,4	—
2912 60 00	— Paraformaldehyd . . . . .	18	7,6	—
2913 00 00	Halogen-, sulfo-, nitro- og nitrosoderivater af produkter henhørende under pos. 2912 . . . . .	16	7,1	—
<b>VI. KETONER OG QUINONER</b>				
2914	<b>Ketoner og quinoner, også med andre oxygenholdige grupper, samt halogen-, sulfo-, nitro- og nitrosoderivater deraf:</b>			
	— Acycliske ketoner uden andre oxygenholdige grupper:			
2914 11 00	— — Acetone . . . . .	15	6,6	—
2914 12 00	— — Butanon (methylethylketon) . . . . .	15	6,6	—
2914 13 00	— — 4-Methylpentan-2-on (isobutylmethylketon) . . . . .	15	6,6	—
2914 19 00	— — Andre varer . . . . .	15	6,6	—
	— Cycloalkan-, cycloalken- og cycloterpenketoner uden andre oxygenholdige grupper:			
2914 21 00	— — Campher . . . . .	16	7,1	—
2914 22 00	— — Cyclohexanon og methylcyclohexanoner . . . . .	15	6,9	—
2914 23 00	— — Ioner og methylioner . . . . .	15	6,9	—
2914 29 00	— — Andre varer . . . . .	15	6,9	—
2914 30 00	— Aromatiske ketoner uden andre oxygenholdige grupper . . . . .	18	7,6	—

KN-kode	Varebeskrivelse	Toldsats		Supplerende enhed
		autonom (%)	bundet (%)	
1	2	3	4	5
	– Ketonalkoholer og ketonaldehyder:			
2914 41 00	– – 4-Hydroxy-4-methylpentan-2-on (diacetonalkohol) . . . . .	14	7	—
2914 49 00	– – Andre varer . . . . .	14	3	—
2914 50 00	– Ketonphenoler og ketoner med andre oxygenholdige grupper . . . . .	18	7,6	—
	– Quinoner:			
2914 61 00	– – Anthraquinon . . . . .	17	7,4	—
2914 69 00	– – Andre varer . . . . .	17	7,4	—
2914 70	– Halogen-, sulfo-, nitro- og nitrosoderivater:			
2914 70 10	– – 4'-tert-Butyl-2',6'-dimethyl-3',5'-dinitroacetophenon (ketonmoskus) . .	14	11,2	—
2914 70 90	– – Andre varer . . . . .	16	7,1	—
	<b>VII. CARBOXYLSYRER OG DERES ANHYDRIDER, HALOGENIDER, PEROXIDER OG PEROXYSYRER SAMT HALOGEN-, SULFO-, NITRO- ELLER NITROSODERIVATER DERAFT</b>			
2915	Mættede acycliske monocarboxylsyre og deres anhydrider, halogenider, peroxider og peroxysyrer; halogen-, sulfo-, nitro- og nitrosoderivater deraf:			
	– Myresyre samt salte og estere deraf:			
2915 11 00	– – Myresyre . . . . .	19	7,8	—
2915 12 00	– – Salte af myresyre . . . . .	19	7,8	—
2915 13 00	– – Estere af myresyre . . . . .	19	7,8	—
	– Eddikesyre og salte deraf; eddikesyreanhydrid:			
2915 21 00	– – Eddikesyre . . . . .	21	16,8	—
2915 22 00	– – Natriumacetat . . . . .	19	15,2	—
2915 23 00	– – Cobaltacetater . . . . .	14	11	—
2915 24 00	– – Eddikesyreanhydrid . . . . .	20	8	—
2915 29 00	– – Andre varer . . . . .	17	7,4	—
	– Estere af eddikesyre:			
2915 31 00	– – Ethylacetat . . . . .	20	11,5	—
2915 32 00	– – Vinylacetat . . . . .	20	11,5	—
2915 33 00	– – n-Butylacetat . . . . .	19	7,8	—
2915 34 00	– – Isobutylacetat . . . . .	19	7,8	—
2915 35 00	– – 2-Ethoxyethylacetat . . . . .	17	7,4	—
2915 39	– – Andre varer:			
2915 39 10	– – – Propylacetat og isopropylacetat . . . . .	20	11,5	—
2915 39 30	– – – Methylacetat, pentylacetat (amylacetat), isopentylacetat (isoamylacetat) og glycerolacetater . . . . .	19	7,8	—
2915 39 50	– – – p-Tolylacetat, phenylpropylacetater, benzylacetat, rhodinyacetat, santalyacetat og acetater af phenylethan-1,2-diol . . . . .	13	10	—
2915 39 90	– – – Andre varer . . . . .	17	7,4	—
2915 40 00	– Mono-, di- og trichloreddikesyre samt salte og estere deraf . . . . .	16	7,1	—
2915 50 00	– Propionsyre samt salte og estere deraf . . . . .	14	4,2	—

KN-kode	Varebeskrivelse	Toldsats		Supplerende enhed
		autonom (%)	bundet (%)	
1	2	3	4	5
<b>2915 60</b>	– Smørsyre og valerianesyre samt salte og estere deraf:			
<b>2915 60 10</b>	– – Smørsyre og isosmørsyre samt salte og estere deraf . . . . .	15	6,9	—
<b>2915 60 90</b>	– – Valerianesyre og dets isomere samt salte og estere deraf . . . . .	13	6,3	—
<b>2915 70</b>	– Palmitinsyre og stearinsyre samt salte og estere deraf:			
<b>2915 70 10</b>	– – Palmitinsyre samt salte og estere deraf . . . . .	13	6,5	—
<b>2915 70 30</b>	– – Salte af stearinsyre . . . . .	13	6,5	—
<b>2915 70 90</b>	– – Andre varer . . . . .	13	6	—
<b>2915 90</b>	– Andre varer:			
★ <b>2915 90 10</b>	– – Laurinsyre . . . . .	16	7,1	—
★ <b>2915 90 90</b>	– – Andre varer . . . . .	16	7,1	—
<b>2916</b>	<b>Umættede acykliske monocarboxylsyre og cykliske monocarboxylsyre samt deres anhydrider, halogenider, peroxider og peroxysyre; halogen-, sulfo-, nitro- og nitrosoderivater deraf:</b>			
	– Umættede acykliske monocarboxylsyre og deres anhydrider, halogenider, peroxider og peroxysyre samt derivater deraf:			
<b>2916 11</b>	– – Acrylsyre og salte deraf:			
<b>2916 11 10</b>	– – – Acrylsyre . . . . .	15	8	—
<b>2916 11 90</b>	– – – Salte af acrylsyre . . . . .	15	10	—
<b>2916 12 00</b>	– – Estere af acrylsyre . . . . .	15	10	—
<b>2916 13 00</b>	– – Methacrylsyre og salte deraf . . . . .	17	7,4	—
<b>2916 14 00</b>	– – Estere af methacrylsyre . . . . .	17	7,4	—
<b>2916 15 00</b>	– – Oliesyre, linolsyre og linolensyre samt salte og estere deraf . . . . .	15	10	—
<b>2916 19</b>	– – Andre varer:			
<b>2916 19 10</b>	– – – Undecensyre samt salte og estere deraf . . . . .	15	5,9	—
<b>2916 19 30</b>	– – – Hexa-2,4-diensyre (sorbinsyre) . . . . .	15	8	—
<b>2916 19 90</b>	– – – Andre varer . . . . .	15	10	—
<b>2916 20 00</b>	– Cycloalkan-, cycloalken- eller cycloterpenmonocarboxylsyre og deres anhydrider, halogenider, peroxider og peroxysyre samt derivater deraf . . . . .	17	7,4	—
	– Aromatiske monocarboxylsyre og deres anhydrider, halogenider, peroxider og peroxysyre samt derivater deraf:			
<b>2916 31 00</b>	– – Benzoesyre samt salte og estere deraf . . . . .	17	7,4	—
<b>2916 32</b>	– – Benzoylperoxid og benzoylchlorid:			
<b>2916 32 10</b>	– – – Benzoylperoxid . . . . .	16	7,1	—
<b>2916 32 90</b>	– – – Benzoylchlorid . . . . .	18	7,6	—
<b>2916 33 00</b>	– – Phenyleddikesyre samt salte og estere deraf . . . . .	19	7,8	—
<b>2916 39 00</b>	– – Andre varer . . . . .	16	7,1	—

KN-kode	Varebeskrivelse	Toldsats		Supplerende enhed
		autonom (%)	bundet (%)	
1	2	3	4	5
<b>2917</b>	<b>Polycarboxylsyrer og deres anhydrider, halogenider, peroxider og peroxyssyrer; halogen-, sulfo-, nitro- eller nitrosoderivater deraf:</b>			
	– Acykliske polycarboxylsyrer og deres anhydrider, halogenider, peroxider og peroxyssyrer samt derivater deraf:			
2917 11 00	– – Oxalsyre samt salte og estere deraf . . . . .	19	7,8	—
2917 12	– – Adipinsyre samt salte og estere deraf:			
2917 12 10	– – – Adipinsyre og salte deraf . . . . .	17	13	—
2917 12 90	– – – Estere af adipinsyre . . . . .	17	13	—
2917 13 00	– – Azelinsyre og sebacinsyre samt salte og estere deraf . . . . .	14	6	—
2917 14 00	– – Maleinsyreanhydrid . . . . .	15	6,9	—
2917 19	– – Andre varer:			
2917 19 10	– – – Malonsyre samt salte og estere deraf . . . . .	17	13	—
2917 19 90	– – – Andre varer . . . . .	16	6,3	—
2917 20 00	– Cycloalkan-, cycloalken- eller cycloterpen polycarboxylsyrer og deres anhydrider, halogenider, peroxider og peroxyssyrer samt derivater deraf . . . . .	17	6	—
	– Aromatiske polycarboxylsyrer og deres anhydrider, halogenider, peroxider og peroxyssyrer samt derivater deraf:			
2917 31 00	– – Dibutylorthophthalater . . . . .	18	13	—
2917 32 00	– – Dioctylorthophthalater . . . . .	18	13	—
2917 33 00	– – Dinonyl- eller didecylorthophthalater . . . . .	18	13	—
2917 34	– – Andre estere af orthophthalsyre:			
2917 34 10	– – – Diisooctyl-, diisononyl- og diisodecylorthophthalater . . . . .	18	13	—
2917 34 90	– – – Andre varer . . . . .	18	13	—
2917 35 00	– – Phthalsyreanhydrid . . . . .	18	13	—
2917 36 00	– – Terephthalsyre og salte deraf . . . . .	18	10	—
2917 37 00	– – Dimethylterephthalat . . . . .	18	10	—
2917 39	– – Andre varer:			
2917 39 10	– – – Bromderivater . . . . .	18 (1)	13	—
2917 39 90	– – – Andre varer . . . . .	18	13	—
<b>2918</b>	<b>Carboxylsyrer med andre oxygenholdige grupper og deres anhydrider, halogenider, peroxider og peroxyssyrer; halogen-, sulfo-, nitro- og nitrosoderivater deraf:</b>			
	– Carboxylsyrer indeholdende alkoholgrupper, men uden oxygenholdige grupper og deres anhydrider, halogenider, peroxider og peroxyssyrer samt derivater deraf:			
2918 11 00	– – Mælkesyre samt salte og estere deraf . . . . .	17	6,5	—
2918 12 00	– – Vinsyre . . . . .	18	7,6	—
2918 13 00	– – Salte og estere af vinsyre . . . . .	18	7,6	—
2918 14 00	– – Citronsyre . . . . .	19	13	—
2918 15 00	– – Salte og estere af citronsyre . . . . .	20	8	—
2918 16 00	– – Gluconsyre samt salte og estere deraf . . . . .	23	8,6	—

(1) Toldsats på 8 % indtil 31. december 1990.

KN-kode	Varebeskrivelse	Toldsats		Supplerende enhed
		autonom (%)	bundet (%)	
1	2	3	4	5
2918 17 00	-- Phenylglycolsyre (mandelsyre) samt salte og estere deraf . . . . .	20	8	—
2918 19	-- Andre varer:			
2918 19 10	-- -- Æblesyre samt salte og estere deraf . . . . .	15	6,5	—
2918 19 30	-- -- Cholsyre og 3 alfa,12 alfa-dihydroxy-5 beta-cholan-24-syre (desoxy-cholsyre) samt salte og estere deraf . . . . .	13	6,3	—
2918 19 90	-- -- Andre varer . . . . .	15	6,9	—
	-- Carboxylsyrer indeholdende phenolgrupper, men uden andre oxygenholdige grupper og deres anhydrider, halogenider, peroxider og peroxyssyrer samt derivater deraf:			
2918 21 00	-- Salicylsyre og salte deraf . . . . .	21	8,2	—
2918 22 00	-- O-Acetylsalicylsyre samt salte og estere deraf . . . . .	21	12	—
2918 23	-- Andre estere af salicylsyre og salte deraf:			
2918 23 10	-- -- Methylsalicylat og phenylsalicylat (salol) . . . . .	22	17,6	—
2918 23 90	-- -- Andre varer . . . . .	18	7,6	—
2918 29	-- Andre varer:			
2918 29 10	-- -- Sulfosalicylsyrer, hydroxynaphtoesyrer; salte og estere deraf . . . . .	18	7,6	—
2918 29 30	-- -- 4-Hydroxybenzoesyre, salte og estere deraf . . . . .	16	7,1	—
2918 29 50	-- -- Gallussyre (3,4,5-trihydroxybenzoesyre), salte og estere deraf . . . . .	14	6,6	—
2918 29 90	-- -- Andre varer . . . . .	17	7,4	—
2918 30 00	-- Carboxylsyrer indeholdende aldehyd- eller ketongrupper, men uden andre oxygenholdige grupper og deres anhydrider, halogenider, peroxider og peroxyssyrer samt derivater deraf . . . . .	19	7,4	—
2918 90 00	-- Andre varer . . . . .	17	7,4	—
	<b>VIII. ESTERE AF UORGANISKE SYRER OG DERES SALTE SAMT HALOGEN-, SULFO-, NITRO- OG NITROSODERIVATER DERAf</b>			
2919 00	<b>Estere af phosphorsyre og deres salte (herunder lactophosphater); halogen-, sulfo-, nitro- og nitrosoderivater deraf:</b>			
	-- Tributylphosphater, triphenylphosphat, tritolyphosphater, trixylylphosphater og tris (2-chlorethyl) phosphat:			
2919 00 11	-- -- Tritolyphosphater . . . . .	15	6,6	—
2919 00 19	-- -- Tributylphosphater, triphenylphosphat, trixylylphosphater og tris (2-chlor ethyl) phosphat . . . . .	15	6,6	—
	-- Andre varer:			
2919 00 91	-- -- Glycerophosphorsyrer og glycerophosphater; o-methoxyphenylphosphat (guajacolphosphat) . . . . .	17	7,4	—
2919 00 99	-- -- Andre varer . . . . .	17	7,4	—
2920	<b>Estere af andre uorganiske syrer (undtagen estere af hydrogenhalogenider) og deres salte; halogen-, sulfo-, nitro- og nitrosoderivater deraf:</b>			
2920 10 00	-- Thiophosphorsyreestere (phosphorothioater) og deres salte; halogen-, sulfo-, nitro- og nitrosoderivater deraf . . . . .	17	7,4	—

KN-kode	Varebeskrivelse	Toldsats		Supplerende enhed
		autonom (%)	bundet (%)	
1	2	3	4	5
2920 90	— Andre varer:			
2920 90 10	— — Estere af svovlsyre og carbonsyre (kulsyre) og deres salte; halogen-, sulfo-, nitro- eller nitrosoderivater deraf . . . . .	18	7,6	—
2920 90 90	— — Andre varer . . . . .	17	7,4	—
<b>IX. FORBINDELSER MED NITROGENHOLDIGE GRUPPER</b>				
2921	<b>Aminer:</b>			
	— Acycliske monoaminer og derivater deraf; salte af disse produkter:			
2921 11	— — Methylamin, dimethylamin og trimethylamin og salte deraf:			
	— — — Methylamin, dimethylamin og trimethylamin:			
★ 2921 11 11	— — — — I vandig opløsning . . . . .	16	12	—
★ 2921 11 19	— — — — I andre tilfælde . . . . .	16	12	—
2921 11 90	— — — Salte . . . . .	16	12	—
2921 12 00	— — Diethylamin og salte deraf . . . . .	11	5,7	—
2921 19	— — Andre varer:			
2921 19 10	— — — Triethylamin og salte deraf . . . . .	14	6,6	—
2921 19 30	— — — Isopropylamin og salte deraf . . . . .	14	6,6	—
2921 19 90	— — — Andre varer . . . . .	14	6,6	—
	— Acycliske polyaminer og derivater deraf; salte af disse produkter:			
2921 21 00	— — Ethylendiamin og salte deraf . . . . .	15	6	—
2921 22 00	— — Hexamethylendiamin og salte deraf . . . . .	16	7,1	—
2921 29 00	— — Andre varer . . . . .	15	6	—
2921 30	— Cycloalkan-, cycloalkan- eller cycloterpenmonoaminer og -polyaminer samt derivater deraf; salte af disse produkter:			
2921 30 10	— — Cyclohexylamin og cyclohexyldimethylamin samt salte deraf . . . . .	13	6,3	—
2921 30 90	— — Andre varer . . . . .	16	7,1	—
	— Aromatiske monoaminer og derivater deraf; salte af disse produkter:			
2921 41 00	— — Anilin og salte deraf . . . . .	16	12	—
2921 42	— — Anilinderivater og salte deraf:			
2921 42 10	— — — Halogen-, sulfo-, nitro- og nitrosoderivater samt salte deraf . . . . .	16	12	—
2921 42 90	— — — Andre varer . . . . .	16	7,1	—
2921 43	— — Toluidiner og derivater deraf; salte af disse produkter:			
2921 43 10	— — — Toluidiner og salte deraf . . . . .	16	7,1	—
2921 43 90	— — — Andre varer . . . . .	16	7,1	—
2921 44 00	— — Diphenylamin og derivater deraf; salte af disse produkter . . . . .	16	7,1	—
2921 45 00	— — 1-Naphthylamin (alfa-naphthylamin) og 2-naphthylamin (beta-naphthylamin) samt derivater deraf; salte af disse produkter . . . . .	16	7,1	—
2921 49	— — Andre varer:			
2921 49 10	— — — Xylidiner og derivater deraf; salte af disse produkter . . . . .	15	6,9	—
2921 49 90	— — — Andre varer . . . . .	16	7,1	—

KN-kode	Varebeskrivelse	Toldsats		Supplerende enhed
		autonom (%)	bundet (%)	
1	2	3	4	5
	– Aromatiske polyaminer og derivater deraf; salte af disse produkter:			
2921 51	– – o-, m- og p-Phenylendiamin og diaminotoluener samt derivater deraf; salte af disse produkter:			
2921 51 10	– – – o-, m- og p-Phenylendiamin og diaminotoluener samt halogen-, sulfo-, nitro- og nitrosoderivater af disse produkter; salte af disse produkter . . . . .	14	6,6	—
2921 51 90	– – – Andre varer . . . . .	16	10	—
2921 59 00	– – Andre varer . . . . .	16	10	—
2922	<b>Aminer indeholdende oxygenholdige grupper:</b>			
	– Aminoalkoholer, samt ethere og estere deraf, undtagen sådanne med flere indbyrdes forskellige oxygenholdige grupper; salte af disse produkter:			
2922 11 00	– – Monoethanolamin og salte deraf . . . . .	14	6,6	—
2922 12 00	– – Diethanolamin og salte deraf . . . . .	16	7,1	—
2922 13 00	– – Triethanolamin og salte deraf . . . . .	16	7,1	—
2922 19 00	– – Andre varer . . . . .	16	7,1	—
	– Aminonaphtholer og andre aminophenoler, samt ethere og estere deraf, bortset fra sådanne med flere forskellige oxygenholdige grupper; salte af disse produkter:			
2922 21 00	– – Aminohydroxynaphtalensulfonsyre og salte deraf . . . . .	16	10	—
2922 22 00	– – Anisidiner, dianisidiner og phenetidiner samt salte deraf . . . . .	18	7,6	—
2922 29 00	– – Andre varer . . . . .	16	10	—
2922 30 00	– Aminoaldehyder, aminoketoner og aminoquinoner, undtagen sådanne med flere forskellige oxygenholdige grupper; salte af disse produkter . . . . .	16	7,1	—
	– Aminosyrer og estere deraf, undtagen sådanne med flere forskellige oxygenholdige grupper; salte af disse produkter:			
2922 41 00	– – Lysin og estere deraf; salte af disse produkter . . . . .	13	6,3	—
2922 42 00	– – Glutaminsyre og salte deraf . . . . .	19	15	—
2922 49	– – Andre varer:			
2922 49 10	– – – Glycin . . . . .	17	6,6	—
2922 49 30	– – – 4-Aminodenzoesyre (p-aminodenzoesyre) samt salte og estere deraf .	17	7,4	—
2922 49 90	– – – Andre varer . . . . .	17	7,4	—
2922 50 00	– Aminoalkoholphenoler, aminosyrephenoler og andre aminoforbindelser med oxygenholdige grupper . . . . .	17	7,4	—
2923	<b>Kvaternære ammoniumsalte og kvaternære ammoniumhydroxider; lecithiner og andre phosphoaminolipider:</b>			
2923 10	– Cholin og salte deraf:			
2923 10 10	– – Cholinchlorid . . . . .	17	7,4	—
2923 10 90	– – Andre varer . . . . .	17	7,4	—
2923 20 00	– Lecithiner og andre phosphoaminolipider . . . . .	14	5,7	—
2923 90 00	– Andre varer . . . . .	17	7,4	—

KN-kode	Varebeskrivelse	Toldsats		Supplerende enhed
		autonom (%)	bundet (%)	
1	2	3	4	5
<b>2924</b>	<b>Amider af carboxylsyrer eller carbonsyre (kulsyre):</b>			
<b>2924 10 00</b>	– Acycliske amider (herunder acycliske carbamater) og derivater deraf; salte af disse produkter . . . . .	18	7,6	—
	– Cycliske amider (herunder cycliske carbamater) og derivater deraf; salte af disse produkter:			
<b>2924 21 00</b>	– – Ureiner og derivater deraf; salte af disse produkter . . . . .	15	6,9	—
<b>2924 29</b>	– – Andre varer:			
<b>2924 29 10</b>	– – – Lidocain (INN) . . . . .	17	12	—
<b>2924 29 30</b>	– – – Paracetamol (INN) . . . . .	17	7,4	—
<b>2924 29 90</b>	– – – Andre varer . . . . .	17	7,4	—
<b>2925</b>	<b>Imider af carboxylsyrer (herunder saccharin og salte deraf) samt iminer:</b>			
	– Imider og derivater deraf; salte af disse produkter:			
<b>2925 11 00</b>	– – Saccharin og salte deraf . . . . .	15	6,9	—
<b>2925 19</b>	– – Andre varer:			
<b>2925 19 10</b>	– – – 3,3',4,4',5,5',6,6'-Octabrom-N,N'-ethylendiphthalimid . . . . .	17 (1)	7	—
<b>2925 19 90</b>	– – – Andre varer . . . . .	17	7	—
<b>2925 20</b>	– Iminer og derivater deraf; salte af disse produkter:			
<b>2925 20 10</b>	– – Guanidin og salte deraf . . . . .	17	7,4	—
<b>2925 20 90</b>	– – Andre varer . . . . .	17	7,4	—
<b>2926</b>	<b>Nitriler:</b>			
<b>2926 10 00</b>	– Acrylonitril . . . . .	17	13	—
<b>2926 20 00</b>	– 1-Cyanoguanidin (dicyandiamid) . . . . .	17	13	—
<b>2926 90</b>	– Andre varer:			
<b>2926 90 10</b>	– – 2-Hydroxy-2-methylpropiononitril (acetonecyanhydrin) . . . . .	17	13	—
<b>2926 90 90</b>	– – Andre varer . . . . .	17	13	—
<b>2927 00 00</b>	<b>Diazo-, azo- og azoxyforbindelser . . . . .</b>	16	7,1	—
<b>2928 00 00</b>	<b>Organiske derivater af hydrazin eller hydroxylamin . . . . .</b>	17	7,4	—
<b>2929</b>	<b>Forbindelser med andre nitrogenholdige grupper:</b>			
<b>2929 10 00</b>	– Isocyanater . . . . .	17	13	—
<b>2929 90 00</b>	– Andre varer . . . . .	17	13	—
	<b>X. ORGANISKE-UORGANISKE FORBINDELSER, HETERO-CYCLISKE FORBINDELSER, NUCLEINSYRER OG DERES SALTE SAMT SULFONAMIDER</b>			
<b>2930</b>	<b>Organiske svovlforbindelser:</b>			
<b>2930 10 00</b>	– Dithiocarbonater (xanthater) . . . . .	14	6,6	—

(1) Toldsats på 3 % indtil 31. december 1990.



KN-kode	Varebeskrivelse	Toldsats		Supplerende enhed
		autonom (%)	bundet (%)	
1	2	3	4	5
2930 20 00	– Thiocarbamater og dithiocarbamater . . . . .	18	7,6	—
2930 30 00	– Mono-, di- eller tetrasulfider af thiuram . . . . .	18	7,6	—
2930 40 00	– Methionin . . . . .	18	7,6	—
2930 90	– Andre varer:			
2930 90 10	– – Cystein og cystin samt derivater deraf . . . . .	18	7,6	—
2930 90 90	– – Andre varer . . . . .	18	7,6	—
2931 00 00	Andre organiske-uorganiske forbindelser . . . . .	18	7,6	—
2932	<b>Heterocycliske forbindelser udelukkende med oxygen som heteroatom(er):</b>			
	– Forbindelser, hvis struktur omfatter en ikke kondenseret furanring (også hydrogeneret):			
2932 11 00	– – Tetrahydrofuran . . . . .	16	8	—
2932 12 00	– – 2-Furaldehyd (furfuraldehyd) . . . . .	14	6,6	—
2932 13 00	– – Furfurylalkohol og tetrahydrofurfurylalkohol . . . . .	17	7,4	—
2932 19 00	– – Andre varer . . . . .	16	8	—
	– Lactoner:			
2932 21 00	– – Cumarin, methylcumariner og ethylcumariner . . . . .	18	7,6	—
2932 29	– – Andre lactoner:			
2932 29 10	– – – Phenolphtalein . . . . .	18	14	—
2932 29 90	– – – Andre varer . . . . .	16	8	—
2932 90	– Andre varer:			
2932 90 10	– – Benzofuran (cumaron) . . . . .	14	6,6	—
2932 90 30	– – Indre ethere . . . . .	17	7,4	—
2932 90 50	– – Epoxider med firleddede ringe . . . . .	18	7,9	—
2932 90 70	– – Cycliske acetaler og indre hemiacetaler, også med andre oxygenholdige grupper samt halogen-, sulfo-, nitro- eller nitrosoderivater deraf . . . . .	17	6,9	—
2932 90 90	– – Andre varer . . . . .	16	8	—
2933	<b>Heterocycliske forbindelser udelukkende med nitrogen som heteroatom(er); nucleinsyrer og deres salte:</b>			
	– Forbindelser, hvis struktur omfatter en ikke kondenseret pyrazolring (også hydrogeneret):			
2933 11	– – Phenazon (antipyrin) og derivater deraf:			
2933 11 10	– – – Propyphenazon (INN) . . . . .	15	10	—
2933 11 90	– – – Andre varer . . . . .	25	17	—
2933 19	– – Andre varer:			
2933 19 10	– – – Phenylbutazon (INN) . . . . .	16	5,5	—
2933 19 90	– – – Andre varer . . . . .	16	8	—
	– Forbindelser, hvis struktur omfatter en ikke kondenseret imidazolring (også hydrogeneret):			
2933 21 00	– – Hydantoin og derivater deraf . . . . .	17	7,4	—

KN-kode	Varebeskrivelse	Toldsats		Supplerende enhed
		autonom (%)	bundet (%)	
1	2	3	4	5
2933 29	— — Andre varer:			
2933 29 10	— — — Naphazolinhydrochlorid (INN) og naphazolinnitrat (INN); phentolamin (INN); tolazolinhydrochlorid (INN) . . . . .	16	5,5	—
2933 29 90	— — — Andre varer . . . . .	16	8	—
	— Forbindelser, hvis struktur omfatter en ikke kondenseret pyridinring (også hydrogenet):			
2933 31 00	— — Pyridin og salte deraf . . . . .	10	5,3	—
2933 39	— — Andre varer:			
2933 39 10	— — — Iproniazid (INN); ketobemidonhydrochlorid (INN); pyridostigminbromid (INN) . . . . .	16	5,5	—
2933 39 90	— — — Andre varer . . . . .	16	8	—
2933 40	— Forbindelser, der omfatter en quinolin- eller isoquinolinringstruktur (også hydrogenet), men ikke andre kondenserede ringe:			
2933 40 10	— — Halogenderivater af quinolin; derivater af quinolincarboxylsyre . . . . .	16	5,5	—
2933 40 90	— — Andre varer . . . . .	16	8	—
	— Forbindelser, hvis struktur omfatter en pyrimidinring (også hydrogenet) eller en piperazinring; nucleinsyrer og salte deraf:			
2933 51	— — Malonylurinstof (barbitursyre) og derivater deraf; salte af disse produkter:			
2933 51 10	— — — Phenobarbital (INN) og salte deraf . . . . .	22	17,5	—
2933 51 30	— — — Barbital (INN) og salte deraf . . . . .	19	15,2	—
2933 51 90	— — — Andre varer . . . . .	17	7,4	—
2933 59	— — Andre varer:			
2933 59 10	— — — Diazinon (ISO) . . . . .	16	5,5	—
2933 59 90	— — — Andre varer . . . . .	18	7,6	—
	— Forbindelser, hvis struktur omfatter en ikke kondenseret triazinring (også hydrogenet):			
2933 61 00	— — Melamin . . . . .	16	8	—
2933 69	— — Andre varer:			
2933 69 10	— — — Atrazin (ISO); propazin (ISO); simazin (ISO); hexahydro-1,3,5-trinitro-1,3,5-triazin (hexogen, trimethyltrinitramin) . . . . .	16	5,5	—
2933 69 90	— — — Andre varer . . . . .	16	8	—
	— Lactamer:			
2933 71 00	— — 6-Hexanlactam (epsilon-caprolactam) . . . . .	16	8	—
2933 79 00	— — Andre lactamer . . . . .	16	8	—
2933 90	— Andre varer:			
2933 90 10	— — Methenamin (INN) (hexamethylentetramin); benzimidazol-2-thiol (mercaptobenzimidazol) . . . . .	18	14	—
2933 90 30	— — Indol og 3-methylindol (skatol), 6-allyl-6,7-dihydro-5H-dibenz(c, e)azepin (azapetin), chlordiazepoxid (INN), dextromethorphan (INN), phenindamin (INN) samt salte deraf; imipraminhydrochlorid (INN) . . . . .	16	5,5	—
2933 90 50	— — Monoazepiner . . . . .	16	8	—
2933 90 60	— — Diazepiner . . . . .	16	8	—
2933 90 70	— — Azociner, også hydrogenet . . . . .	16	8	—
2933 90 90	— — Andre varer . . . . .	16	8	—

KN-kode	Varebeskrivelse	Toldsats		Supplerende enhed
		autonom (%)	bundet (%)	
1	2	3	4	5
<b>2934</b>	<b>Andre heterocycliske forbindelser:</b>			
<b>2934 10 00</b>	– Forbindelser, hvis struktur omfatter en ikke kondenseret thiazolring (også hydrogeneret) . . . . .	16	8	—
<b>2934 20</b>	– Forbindelser, der omfatter en benzothiazolringstruktur (også hydrogeneret), men ikke andre kondenserede ringe:			
<b>2934 20 10</b>	– – Di(benzothiazol-2-yl)disulfid . . . . .	18	14	—
<b>2934 20 30</b>	– – Benzothiazol-2-thiol (mercaptobenzothiazol) og salte deraf . . . . .	18	14	—
<b>2934 20 50</b>	– – Derivater af benzothiazol-2-thiol (mercaptobenzothiazol), undtagen salte deraf . . . . .	16	8	—
<b>2934 20 90</b>	– – Andre varer . . . . .	16	8	—
<b>2934 30</b>	– Forbindelser, der omfatter en phenothiazinringstruktur (også hydrogeneret), men ikke andre kondenserede ringe:			
<b>2934 30 10</b>	– – Thiethylperazin (INN); thioridazin (INN) og salte deraf . . . . .	16	5,5	—
<b>2934 30 90</b>	– – Andre varer . . . . .	16	8	—
<b>2934 90</b>	– Andre varer:			
<b>2934 90 10</b>	– – Thiophen . . . . .	14	6,6	—
<b>2934 90 30</b>	– – Chlorprothixen (INN); thenalidin (INN) samt tartrater og maleinater deraf . . . . .	16	5,5	—
<b>2934 90 40</b>	– – Furazolidon (INN) . . . . .	16	8	—
<b>2934 90 50</b>	– – Monothiamonoazepiner, også hydrogeneret . . . . .	16	8	—
<b>2934 90 60</b>	– – Monothioler, også hydrogeneret . . . . .	16	8	—
<b>2934 90 70</b>	– – Monooxamonoaziner, også hydrogeneret . . . . .	16	8	—
<b>2934 90 80</b>	– – Monothiiner . . . . .	16	8	—
<b>2934 90 90</b>	– – Andre varer . . . . .	16	8	—
<b>2935 00 00</b>	<b>Sulfonamider . . . . .</b>	18	6,6	—
	<b>XI. PROVITAMINER, VITAMINER OG HORMONER</b>			
<b>2936</b>	<b>Provitaminer og vitaminer, naturlige eller syntetisk reproducerede (herunder naturlige koncentrat), derivater deraf, der hovedsagelig anvendes som vitaminer, samt indbyrdes blandinger af disse stoffer; opløsninger af disse produkter, uanset opløsningsmidlets art:</b>			
<b>2936 10 00</b>	– Provitaminer, ublandede . . . . .	14	4,9	—
	– Vitaminer og derivater deraf, ublandede:			
<b>2936 21 00</b>	– – Vitamin A og derivater deraf . . . . .	9	3,5	—
<b>2936 22 00</b>	– – Vitamin B <sub>1</sub> og derivater deraf . . . . .	14	5	—
<b>2936 23 00</b>	– – Vitamin B <sub>2</sub> og derivater deraf . . . . .	9	4,3	—
<b>2936 24 00</b>	– – D- eller DL-pantothensyre (vitamin B <sub>3</sub> og vitamin B <sub>5</sub> ) samt derivater deraf . . . . .	9	4,3	—
<b>2936 25 00</b>	– – Vitamin B <sub>6</sub> og derivater deraf . . . . .	9	4,3	—
<b>2936 26 00</b>	– – Vitamin B <sub>12</sub> samt derivater deraf . . . . .	9	4,3	—
<b>2936 27 00</b>	– – Vitamin C og derivater deraf . . . . .	12	4	—
<b>2936 28 00</b>	– – Vitamin E og derivater deraf . . . . .	14	5	—

KN-kode	Varebeskrivelse	Toldsats		Supplerende enhed
		autonom (%)	bundet (%)	
1	2	3	4	5
2936 29	— — Andre vitaminer og derivater deraf:			
2936 29 10	— — — Vitamin B <sub>9</sub> og derivater deraf . . . . .	18	7,6	—
2936 29 30	— — — Vitamin H og derivater deraf . . . . .	9	4,3	—
2936 29 90	— — — Andre varer . . . . .	14	5	—
2936 90	— Andre varer, herunder naturlige koncenterter:			
	— — Naturlige vitaminkoncenterter:			
2936 90 11	— — — Naturlige A + D vitaminkoncenterter . . . . .	9	4,1	—
2936 90 19	— — — Andre varer . . . . .	14	6,6	—
2936 90 90	— — Blandinger, også i opløsningsmidler af enhver art . . . . .	18	6,8	—
2937	<b>Hormoner, naturlige eller syntetisk reproducerede; derivater deraf, der hovedsagelig anvendes som hormoner; andre steroider, der hovedsagelig anvendes som hormoner:</b>			
2937 10	— Hormoner fra hypofysens forlap og lignende hormoner samt derivater deraf:			
2937 10 10	— — Gonadotrope hormoner . . . . .	11	5,7	g
2937 10 90	— — Andre varer . . . . .	15	6,9	g
	— Binyrebarkhormoner og derivater deraf:			
2937 21 00	— — Cortison, hydrocortison, prednison (dehydrocortison) og prednisolon (dehydrohydrocortison) . . . . .	11	5,7	g
2937 22 00	— — Halogenderivater af binyrebarkhormoner . . . . .	14	6,6	g
2937 29	— — Andre varer:			
2937 29 10	— — — Acetater af cortison eller hydrocortison . . . . .	11	5,7	g
2937 29 90	— — — Andre varer . . . . .	14	6,6	g
	— Andre hormoner og derivater deraf; andre steroider, der hovedsagelig anvendes som hormoner:			
2937 91 00	— — Insulin og salte deraf . . . . .	16	6,5	g
2937 92 00	— — Østrogener og progestogener . . . . .	14	6,6	g
2937 99 00	— — Andre varer . . . . .	14	6,6	g
	<b>XII. GLYCOSIDER OG PLANTEALKALOIDER, NATURLIGE ELLER SYNTETISK REPRODUCEREDE SAMT SALTE, ETHERE, ESTERE OG ANDRE DERIVATER DERAf</b>			
2938	<b>Glycosider, naturlige eller syntetisk reproducerede, samt salte, ethere, estere og andre derivater deraf:</b>			
2938 10 00	— Rutosid (rutin) og derivater deraf . . . . .	18	7,6	—
2938 90	— Andre varer:			
2938 90 10	— — Digitalisglycosider . . . . .	12	6	—
2938 90 30	— — Glycyrrhizinsyre og glycyrrhizater . . . . .	11	5,7	—
2938 90 90	— — Andre varer . . . . .	14	6,6	—
2939	<b>Plantealkaloider, naturlige eller syntetisk reproducerede, samt salte, ethere, estere og andre derivater deraf:</b>			
2939 10 00	— Opiumalkaloider og derivater deraf; salte af disse produkter . . . . .	17	7,4	g

KN-kode	Varebeskrivelse	Toldsats		Supplerende enhed
		autonom (%)	bundet (%)	
1	2	3	4	5
	– Cinchona-alkaloider og derivater deraf; salte af disse produkter:			
2939 21	– – Quinin og salte deraf:			
2939 21 10	– – – Quinin og quininsulfat . . . . .	9	4	—
2939 21 90	– – – Andre varer . . . . .	12	9,6	—
2939 29 00	– – Andre varer . . . . .	12	9,6	—
2939 30 00	– Coffein og salte deraf . . . . .	13	10,4	—
2939 40 00	– Ephedrin og salte deraf . . . . .	16	7,1	—
2939 50	– Theophyllin og aminophyllin (theophyllin-ethylendiamin) samt derivater deraf; salte af disse produkter:			
2939 50 10	– – Theophyllin og aminophyllin (theophyllin-ethylendiamin); salte af disse produkter . . . . .	17	13,6	—
2939 50 90	– – Andre varer . . . . .	13	8	—
2939 60 00	– Alkaloider af meldrøje samt derivater deraf; salte af disse produkter . . . . .	13	8	—
2939 70 00	– Nicotin og salte deraf . . . . .	13	8	—
2939 90	– Andre varer:			
	– – Cocain og salte deraf:			
2939 90 11	– – – Rå cocain . . . . .	5	fri	g
2939 90 19	– – – Andre varer . . . . .	17	6,6	g
2939 90 30	– – Emetin og salte deraf . . . . .	10	5,3	—
2939 90 90	– – Andre varer . . . . .	13	8	—
	<b>XIII. ANDRE ORGANISKE FORBINDELSER</b>			
2940 00	Sukkerarter, kemisk rene (bortset fra saccharose, lactose, maltose, glucose og fructose); sukkerethere og sukkerestere samt salte deraf, bortset fra produkter henhørende under pos. 2937, 2938 og 2939:			
2940 00 10	– Rhamnose, raffinose og mannose . . . . .	15	—	—
2940 00 90	– Andre varer . . . . .	20	—	—
2941	<b>Antibiotika:</b>			
2941 10 00	– Penicilliner og derivater deraf, med penicillansyrestruktur; salte af disse produkter . . . . .	21	8,2	—
2941 20	– Streptomyciner og derivater deraf; salte af disse produkter:			
2941 20 10	– – Dihydrostreptomycin . . . . .	9	5,3	—
2941 20 90	– – Andre varer . . . . .	9	5,3	—
2941 30 00	– Tetracycliner og derivater deraf; salte af disse produkter . . . . .	9	5,3	—
2941 40 00	– Chloramphenicol og derivater deraf; salte af disse produkter . . . . .	13	10	—
2941 50 00	– Erythromycin og derivater deraf; salte af disse produkter . . . . .	9	5,3	—
2941 90 00	– Andre varer . . . . .	9	5,3	—
2942 00 00	Andre organiske forbindelser . . . . .	20	10	—

## KAPITEL 30

## PHARMACEUTISKE PRODUKTER

## Bestemmelser

1. Dette kapitel omfatter ikke:
  - a) næringsmidler og drikkevarer (f.eks. diætetiske, diabetiske, vitaminiserede næringsmidler, kosttilskud, styrkende drikkevarer og mineralvand) (afsnit IV);
  - b) gips til tandlægebrug, specielt brændt eller fint formalet (pos. 2520);
  - c) vandfase fra vanddampdestillation af flygtige vegetabiliske olier samt vandige opløsninger af sådanne olier, til medicinsk brug (pos. 3301);
  - d) parfumer, kosmetik og toiletmidler henhørende under pos. 3303 — 3307, også med terapeutiske eller profylaktiske egenskaber;
  - e) sæbe og andre varer henhørende under pos. 3401 med tilsætning af lægemidler;
  - f) tilberedninger på basis af gips til tandlægebrug (pos. 3407);
  - g) blodalbumin, ikke tilberedt til terapeutisk eller profylaktisk brug (pos. 3502).
2. Ved anvendelse af pos. 3003 og 3004 samt bestemmelse 3, punkt d) til dette kapitel betragtes følgende produkter som:
  - a) ublandede stoffer:
    - 1) ublandede stoffer opløst i vand;
    - 2) alle varer henhørende under kapitel 28 og 29; og
    - 3) enkle planteekstrakter henhørende under pos. 1302, kun standardiserede eller opløste, uanset opløsningsmidlets art;
  - b) blandede stoffer:
    - 1) kolloide opløsninger og suspensioner (undtagen kolloid svovl);
    - 2) planteekstrakter udvundet af blandinger af vegetabiliske stoffer; samt
    - 3) salte og koncentratere fremstillet ved inddampning af naturligt mineralvand.
3. Pos. 3006 omfatter kun følgende produkter, som skal tariferes i denne position og ikke i nogen anden position i nomenklaturen:
  - a) steril catgut, lignende sterile suturmateriale samt sterile plastre til operationssår;
  - b) sterile laminaria;
  - c) sterile resorberbare blodstillende midler til kirurgisk eller dental brug;
  - d) kontrastmidler til røntgenundersøgelser og diagnostiske reagensmidler til ind- eller udvortes brug, som enten er ublandede stoffer i doseret stand eller produkter bestående af to eller flere bestanddele, som er blandet til sådan anvendelse;
  - e) reagensmidler til blodtypebestemmelse;
  - f) dentalcement og andre tandfyldningsmidler; cement til sammensætning af knoglebrud;
  - g) æsker og lignende med førstehjælpsudstyr;
  - h) kemiske svangerskabsforebyggende midler, fremstillet på basis af hormoner eller sæddræbende midler.

KN-kode	Varebeskrivelse	Toldsats		Supplerende enhed
		autonom (%)	bundet (%)	
1	2	3	4	5
<b>3001</b>	<b>Kirtler og andre organer til organo-terapeutisk brug, tørrede, også pulveriserede; ekstrakter af kirtler eller andre organer eller af deres sekreter, til organoterapeutisk brug; heparin og salte deraf; andre menneskelige eller animalske stoffer tilberedt til terapeutisk eller profylaktisk brug, ikke andetsteds tariferet:</b>			
<b>3001 10</b>	<b>— Kirtler og andre organer, tørrede, også pulveriserede:</b>			
<b>3001 10 10</b>	— — Pulveriserede . . . . .	10	5,3	—
<b>3001 10 90</b>	— — I andre tilfælde . . . . .	8	4,6	—
<b>3001 20</b>	<b>— Ekstrakter af kirtler eller andre organer eller af deres sekreter:</b>			
<b>3001 20 10</b>	— — Fra mennesker . . . . .	fri	5,7	—
<b>3001 20 90</b>	— — I andre tilfælde . . . . .	11	5,7	—
<b>3001 90</b>	<b>— Andre varer:</b>			
<b>3001 90 10</b>	— — Fra mennesker . . . . .	fri	5,7	—
	— — I andre tilfælde:			
<b>3001 90 91</b>	— — — Heparin og salte deraf . . . . .	20	12	—
<b>3001 90 99</b>	— — — Andre varer . . . . .	11	5,7	—
<b>3002</b>	<b>Menneskeblod; dyreblood tilberedt til terapeutisk, profylaktisk eller diagnostisk brug; antisera og andre blodbestanddele; vacciner, toksiner, mikroorganismekulturer (undtagen gær) samt lignende produkter:</b>			
<b>3002 10</b>	<b>— Antisera og andre blodbestanddele:</b>			
<b>3002 10 10</b>	— — Antisera . . . . .	15	6	—
	— — Andre blodbestanddele:			
<b>3002 10 91</b>	— — — Hæmoglobin, blodglobuliner og serumglobuliner . . . . .	12	5,3	—
	— — — Andre varer:			
<b>3002 10 95</b>	— — — — Fra mennesker . . . . .	fri	5,7	—
<b>3002 10 99</b>	— — — — I andre tilfælde . . . . .	11	5,7	—
<b>3002 20 00</b>	<b>— Vacciner til mennesker . . . . .</b>	15	6	—
	<b>— Vacciner til veterinær brug:</b>			
<b>3002 31 00</b>	— — Vacciner mod mund- og klovsyge . . . . .	15	6	—
<b>3002 39 00</b>	— — Andre varer . . . . .	15	6	—
<b>3002 90</b>	<b>— Andre varer:</b>			
<b>3002 90 10</b>	— — Menneskeblod . . . . .	fri	5,7	—
<b>3002 90 30</b>	— — Dyreblood tilberedt til terapeutisk, profylaktisk eller diagnostisk brug . . . . .	11	5,7	—
<b>3002 90 50</b>	— — Microbekulturer . . . . .	17	7	—
<b>3002 90 90</b>	— — Andre varer . . . . .	14	6,6	—

KN-kode	Varebeskrivelse	Toldsats		Supplerende enhed
		autonom (%)	bundet (%)	
1	2	3	4	5
<b>3003</b>	<b>Lægemidler (undtagen produkter henhørende under pos. 3002, 3005 og 3006), bestående af mindst to produkter, der er blandede til terapeutisk eller profylaktisk brug, ikke i doseret stand eller i former eller pakninger til detailsalg:</b>			
3003 10 00	— Med indhold af penicillin eller derivater deraf, med penicillansyrestruktur, eller af streptomycin eller derivater deraf . . . . .	17	6,3	—
3003 20 00	— Med indhold af andre antibiotika . . . . .	15	5,2	—
	— Med indhold af hormoner eller andre varer henhørende under pos. 2937, men uden indhold af antibiotika:			
3003 31 00	— — Med indhold af insulin . . . . .	15	5,2	—
3003 39 00	— — I andre tilfælde . . . . .	15	5,2	—
3003 40 00	— Med indhold af alkaloider eller derivater deraf, men uden indhold af hormoner eller andre varer henhørende under pos. 2937 eller af antibiotika .	15	5,2	—
3003 90	— I andre tilfælde:			
3003 90 10	— — Med indhold af jod eller forbindelser deraf . . . . .	29	8,9	—
3003 90 90	— — I andre tilfælde . . . . .	15	5,2	—
<b>3004</b>	<b>Lægemidler (undtagen produkter henhørende under pos. 3002, 3005 og 3006), bestående af blandede eller ublandede produkter, til terapeutisk eller profylaktisk brug, i doseret stand eller i former eller pakninger til detailsalg:</b>			
3004 10	— Med indhold af penicillin eller derivater deraf, med penicillansyrestruktur, eller af streptomycin eller derivater deraf:			
3004 10 10	— — Med indhold af penicillin eller derivater deraf, med penicillansyrestruktur, som eneste aktive produkter . . . . .	17	6,3	—
3004 10 90	— — I andre tilfælde . . . . .	17	6,3	—
3004 20	— Med indhold af andre antibiotika:			
3004 20 10	— — I pakninger til detailsalg . . . . .	20	6,3	—
3004 20 90	— — I andre tilfælde . . . . .	15	5,2	—
	— Med indhold af hormoner eller andre varer henhørende under pos. 2937, men uden indhold af antibiotika:			
3004 31	— — Med indhold af insulin:			
3004 31 10	— — — I pakninger til detailsalg . . . . .	20	6,3	—
3004 31 90	— — — I andre tilfælde . . . . .	15	5,2	—
3004 32	— — Med indhold af binyrebarkhormoner:			
3004 32 10	— — — I pakninger til detailsalg . . . . .	20	6,3	—
3004 32 90	— — — I andre tilfælde . . . . .	15	5,2	—
3004 39	— — Andre varer:			
3004 39 10	— — — I pakninger til detailsalg . . . . .	20	6,3	—
3004 39 90	— — — I andre tilfælde . . . . .	15	5,2	—
3004 40	— Med indhold af alkaloider eller derivater deraf, men uden indhold af hormoner eller andre varer henhørende under pos. 2937 eller af antibiotika:			
3004 40 10	— — I pakninger til detailsalg . . . . .	20	6,3	—
3004 40 90	— — I andre tilfælde . . . . .	15	5,2	—
3004 50	— Andre lægemidler med indhold af vitaminer eller andre varer henhørende under pos. 2936:			
3004 50 10	— — I pakninger til detailsalg . . . . .	20	6,3	—



KN-kode	Varebeskrivelse	Toldsats		Supplerende enhed
		autonom (%)	bundet (%)	
1	2	3	4	5
3004 50 90	— — I andre tilfælde . . . . .	15	5,2	—
3004 90	— Andre varer:			
	— — I pakninger til detailsalg:			
3004 90 11	— — — Med indhold af jod eller forbindelser deraf . . . . .	34	9,6	—
3004 90 19	— — — I andre tilfælde . . . . .	20	6,3	—
	— — I andre tilfælde:			
3004 90 91	— — — Med indhold af jod eller forbindelser deraf . . . . .	29	8,9	—
3004 90 99	— — — I andre tilfælde . . . . .	15	5,2	—
3005	<b>Vat, bind og lignende varer (f.eks. bandager, hæfteplastre, omslag), imprægneret eller overtrukket med pharmaceutiske præparater eller i former eller pakninger til detailsalg til medicinsk, kirurgisk, dental eller veterinær anvendelse:</b>			
3005 10 00	— Hæfteplastre og andre varer med klæbelag . . . . .	17	6,6	—
3005 90	— Andre varer:			
	— — Vat samt varer deraf:			
3005 90 11	— — — Af viskoserayon eller hygroskopisk bomuld . . . . .	17	6,6	—
3005 90 19	— — — I andre tilfælde . . . . .	17	6,6	—
	— — Andre varer:			
	— — — Af tekstilmaterialer:			
3005 90 31	— — — — Gaze samt varer deraf . . . . .	17	6,6	—
	— — — — Andre varer:			
3005 90 51	— — — — — Af fiberdug . . . . .	17	6,6	—
3005 90 55	— — — — — Af andre tekstilmaterialer . . . . .	17	6,6	—
3005 90 99	— — — I andre tilfælde . . . . .	17	6,6	—
3006	<b>Pharmaceutiske produkter som nævnt i bestemmelse 3 til dette kapitel:</b>			
3006 10	— Steril catgut, lignende sterile suturmaterialer samt sterile plastre til operationssår; sterile laminaria; sterile resorberbare blodstillende midler til kirurgisk eller dental brug:			
3006 10 10	— — Steril catgut . . . . .	15	6,9	—
3006 10 90	— — Andre varer . . . . .	15	6,9	—
3006 20 00	— Reagensmidler til blodtypebestemmelse . . . . .	15	6,9	—
3006 30 00	— Kontrastmidler til røntgenundersøgelser; diagnostiske reagensmidler til ind- eller udvortes brug . . . . .	15	6,9	—
3006 40 00	— Dentalcement og andre tandfyldningsmidler; cement til sammensætning af knoglebrug . . . . .	15	6,9	—
3006 50 00	— Æsker og lignende med førstehjælpsudstyr . . . . .	15	6,9	—
3006 60	— Kemiske svangerskabsforebyggende midler, fremstillet på basis af hormoner eller sæddræbende midler:			
	— — Fremstillet på basis af hormoner:			
3006 60 11	— — — I pakninger til detailsalg . . . . .	20	6,3	—
3006 60 19	— — — I andre tilfælde . . . . .	15	5,2	—

KN-kode	Varebeskrivelse	Toldsats		Supplerende enhed
		autonom (%)	bundet (%)	
1	2	3	4	5
3006 60 90	— — Fremstillet på basis af sæddræbende midler . . . . .	18	7,6	—

## KAPITEL 31

## GØDNINGSSTOFFER

## Bestemmelser

1. Dette kapitel omfatter ikke:
  - a) dyreblod henhørende under pos. 0511;
  - b) isolerede kemisk definerede forbindelser (bortset fra de i bestemmelse 2 A, 3 A, 4 A og 5 nævnte);
  - c) kunstigt fremstillede krystaller (bortset fra optiske artikler) af kaliumchlorid af vægt 2,5 g eller derover pr. stk., henhørende under pos. 3823; optiske artikler af kaliumchlorid (pos. 9001).
2. Pos. 3102 omfatter kun følgende varer, forudsat de ikke fremkommer i former eller pakninger, som beskrevet i pos. 3105:
  - A. Varer af følgende beskaffenhed:
    - 1) natriumnitrat, også kemisk rent;
    - 2) ammoniumnitrat, også kemisk rent;
    - 3) dobbeltsalte, også kemisk rene, af ammoniumsulfat og ammoniumnitrat;
    - 4) ammoniumsulfat, også kemisk rent;
    - 5) dobbeltsalte (også kemisk rene) eller blandinger af calciumnitrat og ammoniumnitrat;
    - 6) dobbeltsalte (også kemisk rene) eller blandinger af calciumnitrat og magnesiumnitrat;
    - 7) calciumcyanamid, også kemisk rent eller behandlet med olie;
    - 8) urinstof, også kemisk rent.
  - B. Gødningsstoffer bestående af blandinger af de under punkt A nævnte produkter.
  - C. Gødningsstoffer bestående af ammoniumchlorid eller af de under punkt A eller B nævnte produkter, blandet med kridt, gips eller andre uorganiske stoffer uden gødningsværdi.
  - D. Flydende gødningsstoffer bestående af vandige eller ammoniakalske opløsninger af de under punkt A 2) eller A 8) nævnte produkter, eller af blandinger af disse produkter.
3. Pos. 3103 omfatter kun følgende varer, forudsat de ikke fremkommer i former eller pakninger, som beskrevet i pos. 3105:
  - A. Varer af følgende beskaffenhed:
    - 1) thomasslagge;
    - 2) naturlige phosphater henhørende under pos. 2510, brændte eller varmebehandlede på en mere omfattende måde end nødvendig for fjernelse af urenheder;
    - 3) superphosphat (enkelt, dobbelt eller tredobbelt);
    - 4) calciumhydrogenorthosphosphat med et fluorindhold på 0,2 vægtprocent eller derover, beregnet på grundlag af tørsubstansen;
  - B. Gødningsstoffer bestående af indbyrdes blandinger af de under punkt A nævnte produkter uden hensyn til fluorindholdet;

C. Gødningsstoffer bestående af de under punkt A eller B nævnte produkter uden hensyn til fluorindholdet, blandet med kridt, gips eller andre uorganiske stoffer uden gødningsværdi.

4. Pos. 3104 omfatter kun følgende varer, forudsat de ikke fremkommer i former eller pakninger, som beskrevet i pos. 3105:

A. Varer af følgende beskaffenhed:

- 1) rå, naturlige kaliumsalte (f. eks. karnallit, kainit, sylvinit);
- 2) kaliumchlorid, også kemisk rent (undtagen varer nævnt i bestemmelse 1, punkt c);
- 3) kaliumsulfat, også kemisk rent;
- 4) kaliummagnesiumsulfat, også kemisk rent;

B. Gødningsstoffer bestående af indbyrdes blandinger af de under punkt A nævnte produkter.

5. Ammoniumdihydrogenorthosphat (monoammoniumphosphat) og diammoniumhydrogenorthosphat (diammoniumphosphat), også kemisk rene, samt indbyrdes blandinger af disse produkter tariferes under pos. 3105.

6. Som andre gødningsstoffer henhørende under pos. 3105 betragtes kun produkter, der anvendes som gødningsstoffer og som indeholder mindst et af gødningselementerne nitrogen, phosphor eller kalium som væsentlig bestanddel.

KN-kode	Varebeskrivelse	Toldsats		Supplerende enhed
		autonom (%)	bundet (%)	
1	2	3	4	5
3101 00 00	Animalske eller vegetabiliske gødningsstoffer også indbyrdes blandede eller kemisk behandlede; gødningsstoffer fremstillet ved blanding eller kemisk behandling af animalske eller vegetabiliske produkter . . . . .	fri	fri	—
3102	<b>Nitrogenholdige gødningsstoffer, mineralske eller kemiske:</b>			
3102 10	— Urinstof, også i vandig opløsning:			
3102 10 10	— — Urinstof med et nitrogenindhold på over 45 vægtprocent (beregnet på grundlag af tørsubstansen) . . . . .	16	11	kg N
	— — Andre varer:			
3102 10 91	— — — I vandig opløsning . . . . .	10	8	kg N
3102 10 99	— — — I andre tilfælde . . . . .	10	8	kg N
	— <b>Ammoniumsulfat; dobbeltsalte og blandinger af ammoniumsulfat og ammoniumnitrat:</b>			
3102 21 00	— — Ammoniumsulfat . . . . .	10	8	kg N
3102 29	— — Andre varer:			
3102 29 10	— — — Ammoniumsulfatnitrat . . . . .	10	8	kg N
3102 29 90	— — — Andre varer . . . . .	10	8	kg N
3102 30	— <b>Ammoniumnitrat, også i vandig opløsning:</b>			
3102 30 10	— — I vandig opløsning . . . . .	10	8	kg N
3102 30 90	— — I andre tilfælde . . . . .	10	8	kg N
3102 40	— <b>Blandinger af ammoniumnitrat med calciumcarbonat eller andre uorganiske stoffer uden gødningsværdi:</b>			
3102 40 10	— — Med et nitrogenindhold på 28 vægtprocent og derunder . . . . .	10	8	kg N
3102 40 90	— — Med et nitrogenindhold over 28 vægtprocent . . . . .	10	8	kg N

KN-kode	Varebeskrivelse	Toldsats		Supplerende enhed
		autonom (%)	bundet (%)	
1	2	3	4	5
<b>3102 50</b>	<b>– Natriumnitrat:</b>			
<b>3102 50 10</b>	– – Naturligt natriumnitrat (natronsalpeter) <sup>(1)</sup> . . . . .	fri	fri	—
<b>3102 50 90</b>	– – Andre varer . . . . .	10	8	kg N
<b>3102 60 00</b>	– Dobbelsalte eller blandinger af calciumnitrat og ammoniumnitrat . . . . .	10	8	kg N
<b>3102 70 00</b>	– Calciumcyanamid . . . . .	10	8	kg N
<b>3102 80 00</b>	– Blandinger af urinstof og ammoniumnitrat, i vandig eller ammoniakalsk opløsning . . . . .	10	8	kg N
<b>3102 90 00</b>	– Andre varer, herunder blandinger, der ikke er nævnt i ovenstående underpositioner . . . . .	10	8	kg N
<b>3103</b>	<b>Phosphorholdige gødningsstoffer, mineralske eller kemiske:</b>			
<b>3103 10 00</b>	– Superphosfater . . . . .	6	4,8	kg P <sub>2</sub> O <sub>5</sub>
<b>3103 20 00</b>	– Thomasslagge . . . . .	fri	fri	kg P <sub>2</sub> O <sub>5</sub>
<b>3103 90 00</b>	– Andre varer . . . . .	fri	fri	kg P <sub>2</sub> O <sub>5</sub>
<b>3104</b>	<b>Kaliumholdige gødningsstoffer, mineralske eller kemiske:</b>			
<b>3104 10 00</b>	– Karnallit, sylvinat og andre rå, naturlige kaliumsalte . . . . .	fri	fri	kg K <sub>2</sub> O
<b>3104 20</b>	– Kaliumchlorid:			
<b>3104 20 10</b>	– – Med indhold af K <sub>2</sub> O på 40 vægtprocent og derunder (beregnet på grundlag af tørsubstansen) . . . . .	fri	fri	kg K <sub>2</sub> O
<b>3104 20 50</b>	– – Med indhold af K <sub>2</sub> O på over 40 vægtprocent, men ikke over 62 vægtprocent (beregnet på grundlag af tørsubstansen) . . . . .	fri	fri	kg K <sub>2</sub> O
<b>3104 20 90</b>	– – Med indhold af K <sub>2</sub> O på over 62 vægtprocent (beregnet på grundlag af tørsubstansen) . . . . .	fri	fri	kg K <sub>2</sub> O
<b>3104 30 00</b>	– Kaliumsulfat . . . . .	fri	fri	kg K <sub>2</sub> O
<b>3104 90 00</b>	– Andre varer . . . . .	fri	fri	kg K <sub>2</sub> O
<b>3105</b>	<b>Mineralske eller kemiske gødningsstoffer indeholdende to eller tre af gødningselementerne nitrogen, phosphor og kalium; andre gødningsstoffer; varer henhørende under dette kapitel, i form af tabletter eller lignende eller i pakninger af bruttovægt 10 kg og derunder:</b>			
<b>3105 10 00</b>	– Varer henhørende under dette kapitel, i form af tabletter eller lignende eller i pakninger af bruttovægt 10 kg og derunder . . . . .	11	8,8	—
<b>3105 20</b>	– Mineralske eller kemiske gødningsstoffer indeholdende de tre gødnings-elementer nitrogen, phosphor og kalium:			
<b>3105 20 10</b>	– – Med et nitrogenindhold over 10 vægtprocent (beregnet på grundlag af tørsubstansen) . . . . .	7	6,6	—
<b>3105 20 90</b>	– – I andre tilfælde . . . . .	7	6,6	—
<b>3105 30 00</b>	– Diammoniumhydrogenorthosphat (diammoniumphosphat) . . . . .	7	6,6	—
<b>3105 40 00</b>	– Ammoniumdihydrogenorthosphat (monoammoniumphosphat), også blandet med diammoniumhydrogenorthosphat (diammoniumphosphat) . . . . .	7	6,6	—
	– Andre mineralske eller kemiske gødningsstoffer indeholdende de to gødnings-elementer nitrogen og phosphor:			
<b>3105 51 00</b>	– – Med indhold af nitrater og fosfater . . . . .	7	6,6	—
<b>3105 59 00</b>	– – I andre tilfælde . . . . .	10	8	—

<sup>(1)</sup> Henførelse under denne underposition sker på betingelser fastsat i henhold til relevante fællesskabsbestemmelser.

KN-kode	Varebeskrivelse	Toldsats		Supplerende enhed
		autonom (%)	bundet (%)	
1	2	3	4	5
<b>3105 60</b>	– Mineralske eller kemiske gødningsstoffer indeholdende de to gødnings-elementer phosphor og kalium:			
<b>3105 60 10</b>	– – Kaliumperphosphat . . . . .	4	3,2	—
<b>3105 60 90</b>	– – Andre varer . . . . .	4	3,2	—
<b>3105 90</b>	– Andre varer:			
<b>3105 90 10</b>	– – Naturligt kaliumnatriumnitrat, bestående af en naturlig blanding af natriumnitrat og kaliumnitrat (med indhold af kaliumnitrat på 44 vægtprocent og derunder) med et samlet nitrogenindhold på 16,3 vægtprocent og derunder (beregnet på grundlag af tørsubstansen) (1) . . . . .	10	fri	—
	– – Andre varer:			
<b>3105 90 91</b>	– – – Med et nitrogenindhold på over 10 vægtprocent (beregnet på grundlag af tørsubstansen) . . . . .	10	8	—
<b>3105 90 99</b>	– – – I andre tilfælde . . . . .	4	3,2	—

(1) Henførelse under denne underposition sker på betingelser fastsat i henhold til relevante fællesskabsbestemmelser.

## KAPITEL 32

**GARVE- OG FARVESTOFEKSTRAKTER; GARVESYRER OG DERIVATER DERAFF; PIGMENTER OG ANDRE FARVESTOFFER; MALING OG LAKKER; KIT, SPARTELMASSE O. LIGN.; TRYKFARVER, BLÆK OG TUSCH**

## Bestemmelser

1. Dette kapitel omfatter ikke:
  - a) isolerede kemisk definerede grundstoffer og forbindelser (bortset fra sådanne, der henhører under pos. 3203 eller 3204, uorganiske luminophorer (pos. 3206), kvartsglas i former som nævnt i pos. 3207, samt farvestoffer formet eller pakket til detailsalg, henhørende under pos. 3212);
  - b) tannater og andre tanninderivater af stoffer henhørende under pos. 2936 — 2939, 2941 eller 3501 — 3504;
  - c) asfaltmastix og anden bituminøs mastix (pos. 2715).
2. Pos. 3204 omfatter også blandinger af stabiliserede diazoniumsalte og koblingskomponenter, til fremstilling af azofarvestoffer.
3. Pos. 3203, 3204, 3205 og 3206 omfatter også præparater på basis af farvestoffer (herunder, for så vidt angår pos. 3206, pigmenter henhørende under pos. 2530 eller kapitel 28 samt metalkæl og metalpulver) af den art, der anvendes til farvning af ethvert materiale, eller som er bestemt til at indgå som bestanddele ved fremstilling af farvevarer. Positionerne omfatter dog ikke pigmenter dispergeret i ikke-vandige medier, såfremt dispersionerne foreligger i flydende form eller som pastaer og er af den art, der anvendes til fremstilling af maling (pos. 3212), og heller ikke andre præparater henhørende under pos. 3207, 3208, 3209, 3210, 3212, 3213 og 3215.
4. Opløsninger (bortset fra collodium) af de i pos. 3901 — 3913 nævnte stoffer i flygtige organiske opløsningsmidler henføres til pos. 3208, for så vidt vægten af opløsningsmidlet overstiger 50 pct af opløsningens vægt.
5. Som »farvestoffer« betragtes i dette kapitel ikke fyldstoffer til oliefarver, selv om de er anvendelige som pigmenter i koldtvandsfarver.
6. Som »prægefolie« (pos. 3212) betragtes kun tynde ark, der anvendes til trykning af f.eks. bogbind eller hattebånd og som fremkommer i form af:
  - a) metalpulver (også af ædle metaller) eller pigmenter, agglomereret med lim, gelatine eller andet bindemiddel;
  - b) metal (også ædelmetal) eller pigmenter anbragt på støtteark af et hvilket som helst materiale.

KN-kode	Varebeskrivelse	Toldsats		Supplerende enhed
		autonom (%)	bundet (%)	
1	2	3	4	5
3201	Vegetabiliske garvestofekstrakter; garvesyrer (tanniner) samt salte, ethere, estere og andre derivater deraf:			
3201 10 00	— Quebrachoekstrakt . . . . .	fri	fri	—

KN-kode	Varebeskrivelse	Toldsats		Supplerende enhed
		autonom (%)	bundet (%)	
1	2	3	4	5
3201 20 00	— Mimosabarkekstrakt . . . . .	10 (1)	9	—
3201 30 00	— Egetræ- eller kastanjetrækstrakter . . . . .	9	5,8	—
3201 90	— Andre varer:			
3201 90 10	— — Sumakekstrakt, valoneækstrakt . . . . .	9	5,8	—
3201 90 90	— — Andre varer . . . . .	9	5,3 (2)	—
3202	<b>Syntetiske organiske garvestoffer; uorganiske garvestoffer; præparater til garvning, også med indhold af naturlige garvestoffer; enzymholdige præparater til garveribrug:</b>			
3202 10 00	— Syntetiske organiske garvestoffer . . . . .	10	5,3	—
3202 90 00	— Andre varer . . . . .	10	5,3	—
3203 00	<b>Vegetabiliske eller animalske farvestoffer (herunder farvestofekstrakter, men ikke dyrekul), også kemisk definerede; præparater som nævnt i bestemmelse 3 til dette kapitel, på basis af vegetabiliske eller animalske farvestoffer:</b>			
	— Vegetabiliske farvestoffer samt præparater på basis deraf:			
3203 00 11	— — Katechu . . . . .	fri	fri	—
3203 00 19	— — Andre varer . . . . .	9	4,1	—
3203 00 90	— Animalske farvestoffer samt præparater på basis deraf . . . . .	10	5,3	—
3204	<b>Syntetiske organiske farvestoffer, også kemisk definerede; præparater som nævnt i bestemmelse 3 til dette kapitel, på basis af syntetiske organiske farvestoffer; syntetiske organiske produkter af den art, der anvendes som fluorescerende blegemidler (optisk hvidt) eller som luminophorer, også kemisk definerede:</b>			
	— Syntetiske organiske farvestoffer samt præparater som nævnt i bestemmelse 3 til dette kapitel, på basis af sådanne farvestoffer:			
3204 11 00	— — Dispersionsfarvestoffer samt præparater på basis deraf . . . . .	17	10	—
3204 12 00	— — Syre-farvestoffer, også metalliserede, samt præparater på basis deraf; bejdsefarvestoffer samt præparater på basis deraf . . . . .	17	10	—
3204 13 00	— — Basiske farvestoffer samt præparater på basis deraf . . . . .	17	10	—
3204 14 00	— — Direkt-farvestoffer samt præparater på basis deraf . . . . .	17	10	—
3204 15 00	— — Kype-farvestoffer (også som pigmenter) samt præparater på basis deraf . . . . .	17	10	—
3204 16 00	— — Indikator-farvestoffer samt præparater på basis deraf . . . . .	17	10	—
3204 17 00	— — Pigmenter samt præparater på basis deraf . . . . .	17	10	—
3204 19 00	— — Andre varer, herunder blandinger af farvestoffer henhørende under mindst to af positionerne 3204 11 til 3204 19 . . . . .	17	10	—

(1) Denne toldsats er indtil videre suspenderet til 3 %.

(2) Toldsats på 3,2 % for garvestofekstrakter af eukalyptus inden for rammen af et årligt kontingent på 250 tons mod tilladelse af de kompetente fællesskabsmyndigheder.



KN-kode	Varebeskrivelse	Toldsats		Supplerende enhed
		autonom (%)	bundet (%)	
1	2	3	4	5
3204 20 00	– Syntetiske organiske produkter af den art, der anvendes som fluorescerende blegemidler (optisk hvidt) . . . . .	17	6	—
3204 90 00	– Andre varer . . . . .	19	10	—
3205 00 00	Substratpigmenter; præparater som nævnt i bestemmelse 3 til dette kapitel, på basis af substratpigmenter . . . . .	16	10	—
3206	Andre farvestoffer; præparater som nævnt i bestemmelse 3 til dette kapitel, undtagen varer henhørende under pos. 3203, 3204 eller 3205; uorganiske luminophorer, også kemisk definerede:			
3206 10	– Pigmenter og præparater på basis af titandioxid:			
3206 10 10	– – Med indhold af titandioxid på 80 vægtprocent og derover . . . . .	15	6	—
3206 10 90	– – I andre tilfælde . . . . .	16	6,9	—
3206 20	– Pigmenter og præparater på basis af chromforbindelser:			
3206 20 10	– – Med indhold af blychromat på 85 vægtprocent og derover . . . . .	15	6,9	—
3206 20 90	– – I andre tilfælde . . . . .	15	6,9	—
3206 30 00	– Pigmenter og præparater på basis af cadmiumforbindelser . . . . .	15	6,9	—
	– Andre farvestoffer og andre præparater:			
3206 41 00	– – Ultramarin og præparater på basis deraf . . . . .	15	6,9	—
3206 42 00	– – Lithopone samt andre pigmenter og præparater på basis af zinksulfid . .	15	6,9	—
3206 43 00	– – Pigmenter og præparater på basis af hexacyanoferrater (ferrocyanider eller ferricyanider) . . . . .	15	6,9	—
3206 49	– – Andre varer:			
3206 49 10	– – – Magnetit . . . . .	fri	4,9	—
3206 49 90	– – – Andre varer . . . . .	15	6,9	—
3206 50 00	– Uorganiske luminophorer . . . . .	12	5,3	—
3207	Tilberedte pigmenter, tilberedte opakiseringsmidler, tilberedte porcelæns-, glas- og emaljefarver, ikke-frittet glasur- og emaljemasse, engober, flydende glansmetalpræparater af den art, der anvendes i keramik-, emalje- eller glasindustrien; glasfritte og andet glas i form af pulver, granulat eller flager:			
3207 10	– Tilberedte pigmenter, tilberedte opakiseringsmidler og tilberedte porcelæns-, glas- og emaljefarver samt lignende præparater:			
3207 10 10	– – Med indhold af ædle metaller eller forbindelser deraf . . . . .	15	6,9	—
3207 10 90	– – I andre tilfælde . . . . .	15	6,9	—
3207 20	– Ikke-frittet glasur- og emaljemasse, engober og lignende præparater:			
3207 20 10	– – Engober . . . . .	13	5,3	—
3207 20 90	– – Andre varer . . . . .	16	6,3	—
3207 30 00	– Flydende glansmetalpræparater og lignende præparater . . . . .	13	5,3	—
3207 40	– Glasfritte og andet glas i form af pulver, granulat eller flager:			
3207 40 10	– – Glasur- og emaljemasse . . . . .	8	3,7	—
3207 40 90	– – Andre varer . . . . .	8	3,7	—

KN-kode	Varebeskrivelse	Toldsats		Supplerende enhed
		autonom (%)	bundet (%)	
1	2	3	4	5
<b>3208</b>	<b>Maling og lakker, klare eller pigmenterede, på basis af syntetiske polymere eller kemisk modificerede naturlige polymere, dispergerede eller opløste i et ikke-vandigt medium; opløsninger som nævnt i bestemmelse 4 til dette kapitel:</b>			
<b>3208 10</b>	– På basis af polyestere:			
<b>3208 10 10</b>	– – Opløsninger som nævnt i bestemmelse 4 til dette kapitel . . . . .	19	10	—
<b>3208 10 90</b>	– – Andre varer . . . . .	19	10	—
<b>3208 20</b>	– På basis af acryl- eller vinylpolymere:			
<b>3208 20 10</b>	– – Opløsninger som nævnt i bestemmelse 4 til dette kapitel . . . . .	19	10	—
<b>3208 20 90</b>	– – Andre varer . . . . .	19	10	—
<b>3208 90</b>	– I andre tilfælde:			
<b>3208 90 10</b>	– – Opløsninger som nævnt i bestemmelse 4 til dette kapitel . . . . .	19	10	—
	– – Andre varer:			
<b>3208 90 91</b>	– – – På basis af syntetiske polymere . . . . .	19	10	—
<b>3208 90 99</b>	– – – På basis af kemisk modificerede naturlige polymere . . . . .	19	10	—
<b>3209</b>	<b>Maling og lakker, klare eller pigmenterede, på basis af syntetiske polymere eller kemisk modificerede naturlige polymere, dispergerede eller opløste i et vandigt medium:</b>			
<b>3209 10 00</b>	– På basis af acryl- eller vinylpolymere . . . . .	19	10	—
<b>3209 90 00</b>	– I andre tilfælde . . . . .	19	10	—
<b>3210 00</b>	<b>Anden maling og andre lakker, klare eller pigmenterede; tilberedte koldtvandsfarver til farvning af læder:</b>			
<b>3210 00 10</b>	– Lakker og anden maling på basis af tørrende olier . . . . .	19	10	—
<b>3210 00 90</b>	– I andre tilfælde . . . . .	19	10	—
<b>3211 00 00</b>	<b>Tilberedte siccativer . . . . .</b>	17	6,6	—
<b>3212</b>	<b>Pigmenter (herunder metalpulver og -skæl) dispergerede i ikke-vandige medier, flydende eller som pasta, af den art, der anvendes til fremstilling af maling; prægefolie; farvestoffer formet eller pakket til detailsalg:</b>			
<b>3212 10</b>	– Prægefolie:			
<b>3212 10 10</b>	– – På basis af uædle metaller . . . . .	17	6,6	—
<b>3212 10 90</b>	– – I andre tilfælde . . . . .	17	6,6	—
<b>3212 90</b>	– Andre varer:			
	– – Pigmenter (herunder metalpulver og -skæl) dispergerede i ikke-vandige medier, flydende eller som pasta, af den art, der anvendes til fremstilling af maling:			
<b>3212 90 10</b>	– – – Perleessens . . . . .	16	7,1	—
	– – – Andre varer:			
<b>3212 90 31</b>	– – – – På basis af aluminiumpulver . . . . .	19	10	—
<b>3212 90 39</b>	– – – – I andre tilfælde . . . . .	19	10	—
<b>3212 90 90</b>	– – Farvestoffer formet eller pakket til detailsalg . . . . .	16	7,1	—

KN-kode	Varebeskrivelse	Toldsats		Supplerende enhed
		autonom (%)	bundet (%)	
1	2	3	4	5
<b>3213</b>	<b>Kunstnerfarver, farver til undervisningsbrug, plakatfarver, farver til nuancemodifikation, hobbyfarver og lignende farver, i tabletter, tuber, krukker, flasker, skåle og lignende former eller emballage:</b>			
3213 10 00	— Farver i assortimenter . . . . .	22	7,6	—
3213 90 00	— Andre varer . . . . .	22	7,6	—
<b>3214</b>	<b>Kit, podevoks, harpikskit og andre udfyldnings- og tætningsmidler o.lign.; spartelmasse; ikke-ildfaste præparater til overfladebehandling af facader, vægge, gulve, lofter o.lign.:</b>			
3214 10	— Udfyldnings- og tætningsmidler o.lign.; spartelmasse:			
3214 10 10	— — Udfyldnings- og tætningsmidler o.lign. . . . .	11	5	—
3214 10 90	— — Spartelmasse . . . . .	11	5	—
3214 90 00	— Andre varer . . . . .	11	5	—
<b>3215</b>	<b>Trykfarver, blæk, tusch og lignende farver, også koncentreret eller i fast form:</b>			
	— Trykfarver:			
3215 11 00	— — Sorte . . . . .	18	6,6	—
3215 19 00	— — I andre tilfælde . . . . .	18	6,6	—
3215 90	— Andre varer:			
3215 90 10	— — Blæk og tusch . . . . .	15	6,9	—
★ 3215 90 80	— — Andre varer . . . . .	16	7,1	—

## KAPITEL 33

FLYGTIGE VEGETABILSKKE OLIER OG RESINOIDER;  
PARFUMEVARER, KOSMETIK OG TOILETMIDLER

## Bestemmelser

## 1. Dette kapitel omfatter ikke:

- a) sammensatte alkoholholdige tilberedninger til fremstilling af drikkevarer, henhørende under pos. 2208;
- b) sæbe og andre varer henhørende under pos. 3401;
- c) balsam-, træ- og sulfatterpentin samt andre produkter henhørende under pos. 3805.

2. Pos. 3303 — 3307 omfatter bl. a. varer, også ublandede (undtagen vandfase fra vanddampdestillation af flygtige vegetabiliske olier samt vandige opløsninger af sådanne olier), der er anvendelige som produkter henhørende under disse positioner, og som er i pakninger til detailsalg, der tilkendegiver, at varerne er bestemt til sådan anvendelse.

3. Som »parfumevarer, kosmetik og toiletmidler« i pos. 3307 betragtes bl. a.: duftposer; lugtstoffer, der virker ved forbrænding; parfumeret papir samt papir imprægneret eller overtrukket med kosmetiske produkter; opløsninger til kontaktlinser eller kunstige øjne; vat, filt og fiberdug, imprægneret eller overtrukket med parfume eller kosmetik; toiletmidler til dyr.

KN-kode	Varebeskrivelse	Toldsats		Supplerende enhed
		autonom (%)	bundet (%)	
1	2	3	4	5
<b>3301</b>	<b>Flygtige vegetabiliske olier (også befriet for terpener), også i fast form; resinoider; koncentrer af flygtige vegetabiliske olier i fedtstoffer, ikke-flygtige olier, voks eller lignende fremkommet ved enfleurage eller maceration; terpenholdige biprodukter fra behandling af flygtige vegetabiliske olier; vandfase fra vanddampdestillation af flygtige vegetabiliske olier samt vandige opløsninger af sådanne olier:</b>			
	— Flygtige vegetabiliske olier af citrusfrugter:			
<b>3301 11</b>	— — Af bergamot:			
<b>3301 11 10</b>	— — — Ikke befriet for terpener . . . . .	12	11	—
<b>3301 11 90</b>	— — — Befriet for terpener . . . . .	12	6,9	—
<b>3301 12</b>	— — Af appelsin:			
<b>3301 12 10</b>	— — — Ikke befriet for terpener . . . . .	12	11	—
<b>3301 12 90</b>	— — — Befriet for terpener . . . . .	12	6,9	—
<b>3301 13</b>	— — Af citron:			
<b>3301 13 10</b>	— — — Ikke befriet for terpener . . . . .	12	11	—
<b>3301 13 90</b>	— — — Befriet for terpener . . . . .	12	6,9	—
<b>3301 14</b>	— — Af lime eller limette:			
<b>3301 14 10</b>	— — — Ikke befriet for terpener . . . . .	12	11	—
<b>3301 14 90</b>	— — — Befriet for terpener . . . . .	12	6,9	—

KN-kode	Varebeskrivelse	Toldsats		Supplerende enhed
		autonom (%)	bundet (%)	
1	2	3	4	5
3301 19	— — I andre tilfælde:			
3301 19 10	— — — Ikke befriet for terpener . . . . .	12	11	—
3301 19 90	— — — Befriet for terpener . . . . .	12	6,9	—
	— Andre flygtige vegetabiliske olier:			
3301 21	— — Af geranium:			
3301 21 10	— — — Ikke befriet for terpener . . . . .	5	2,7	—
3301 21 90	— — — Befriet for terpener . . . . .	10	4,6	—
3301 22	— — Af jasmin:			
3301 22 10	— — — Ikke befriet for terpener . . . . .	fri	fri	—
3301 22 90	— — — Befriet for terpener . . . . .	10	4,6	—
3301 23	— — Af lavendel eller lavandin:			
3301 23 10	— — — Ikke befriet for terpener . . . . .	fri	fri	—
3301 23 90	— — — Befriet for terpener . . . . .	10	4,6	—
3301 24	— — Af pebermynte (Mentha piperita):			
3301 24 10	— — — Ikke befriet for terpener . . . . .	fri	fri	—
3301 24 90	— — — Befriet for terpener . . . . .	10	4,6	—
3301 25	— — Af anden mynte:			
3301 25 10	— — — Ikke befriet for terpener . . . . .	fri	fri	—
3301 25 90	— — — Befriet for terpener . . . . .	10	4,6	—
3301 26	— — Af vetiverrod:			
3301 26 10	— — — Ikke befriet for terpener . . . . .	fri	fri	—
3301 26 90	— — — Befriet for terpener . . . . .	10	4,6	—
3301 29	— — I andre tilfælde:			
	— — — Af kryddernellike, niaouli og ylang-ylang:			
3301 29 11	— — — — Ikke befriet for terpener . . . . .	5	2,7	—
3301 29 31	— — — — Befriet for terpener . . . . .	10	4,6	—
	— — — I andre tilfælde:			
	— — — — Ikke befriet for terpener:			
3301 29 51	— — — — — Af citronella . . . . .	fri	fri	—
3301 29 53	— — — — — Af eucalyptus . . . . .	fri	fri	—
3301 29 55	— — — — — Af rose . . . . .	fri	fri	—
3301 29 57	— — — — — Af fyrrenåle . . . . .	fri	fri	—
3301 29 59	— — — — — I andre tilfælde . . . . .	fri	fri	—
3301 29 91	— — — — Befriet for terpener . . . . .	10	4,6	—
3301 30 00	— Resinoider . . . . .	7	4,1	—
3301 90	— Andre varer:			
3301 90 10	— — Terpenholdige biprodukter fra flygtige vegetabiliske olier . . . . .	10	4,6	—
3301 90 90	— — Andre varer . . . . .	12	6	—

KN-kode	Varebeskrivelse	Toldsats		Supplerende enhed
		autonom (%)	bundet (%)	
1	2	3	4	5
3302	<b>Blandinger af lugtstoffer samt blandinger (herunder alkoholiske opløsninger) på basis af et eller flere af disse stoffer, af den art, der anvendes som råvarer i industrien:</b>			
3302 10 00	– Blandinger til anvendelse i levnedsmiddel- eller drikkevareindustrien . . . . .	10	5,3	—
3302 90 00	– Andre varer . . . . .	10	5,3	—
3303 00	<b>Parfumer og toiletvand:</b>			
3303 00 10	– Parfumer . . . . .	18	6,6	—
3303 00 90	– Toiletvand . . . . .	18	6,6	—
3304	<b>Tilberedte produkter til skønhedspleje eller sminkning og præparater til hudpleje (undtagen lægemidler), herunder præparater til solbeskyttelse og solbruning; manicure- og pedicurepræparater:</b>			
3304 10 00	– Sminke til læberne . . . . .	18	6,6	—
3304 20 00	– Sminke til øjnene . . . . .	18	6,6	—
3304 30 00	– Manicure- og pedicurepræparater . . . . .	18	6,6	—
	– Andre varer:			
3304 91 00	– – Pudder, herunder fast pudder . . . . .	18	6,6	—
★ 3304 99 00	– – Andre varer . . . . .	18	6,6	—
3305	<b>Hårplejemidler:</b>			
3305 10 00	– Hårvaskemidler . . . . .	18	6,6	—
3305 20 00	– Præparater til permanentbehandling . . . . .	18	6,6	—
3305 30 00	– Hårlak . . . . .	18	6,6	—
3305 90	– Andre varer:			
3305 90 10	– – Hårvand . . . . .	18	6,6	—
3305 90 90	– – Andre varer . . . . .	18	6,6	—
3306	<b>Præparater til mund- eller tandhygiejne, herunder pulver og creme til fastgørelse af tandproteser:</b>			
3306 10 00	– Tandplejemidler . . . . .	18	6,6	—
3306 90 00	– Andre varer . . . . .	18	6,6	—
3307	<b>Præparater til brug før, under og efter barbering, desodoriseringsmidler til personlig brug, præparater til badebrug, hårfjerningsmidler samt andre parfumevarer, kosmetik og toiletmidler ikke andetsteds tariferet; tilberedte rumdesodoriseringsmidler, også parfumerede eller med desinficerende egenskaber:</b>			
3307 10 00	– Præparater til brug før, under og efter barbering . . . . .	18	6,6	—
3307 20 00	– Desodoriserings- og antitranspirationsmidler, til personlig brug . . . . .	18	6,6	—
3307 30 00	– Parfumeret badesalt og andre præparater til badebrug . . . . .	18	6,6	—
	– Præparater til parfumering eller desodorisering af rum, herunder duftpræparater til religiøse ceremonier:			
3307 41 00	– – »Agarbatti« og andre duftpræparater, der virker ved forbrænding . . . . .	18	6,6	—

KN-kode	Varebeskrivelse	Toldsats		Supplerende enhed
		autonom (%)	bundet (%)	
1	2	3	4	5
3307 49 00	— — Andre varer . . . . .	18	6,6	—
3307 90 00	— — Andre varer . . . . .	18	6,6	—

## KAPITEL 34

**SÆBE; ORGANISKE OVERFLADEAKTIVE STOFFER SAMT VASKE- OG RENGØRINGSMIDLER;  
SMØREMIDLER; SYNTETISK VOKS OG TILBEREDT VOKS;  
PUDSE- OG SKUREMIDLER; LYS OG LIGNENDE PRODUKTER;  
MODELLERMASSE; DENTALVOKS OG ANDRE DENTALPRÆPARATER  
PÅ BASIS AF GIPS**

**Bestemmelser**

## 1. Dette kapitel omfatter ikke:

- a) spiselige blandinger eller tilberedninger af animalske eller vegetabiliske fedtstoffer eller olier af den art, der anvendes til frigørelse af støbeforme (pos. 1517);
- b) isolerede kemisk definerede forbindelser;
- c) hårvaskemidler, tandpasta og andre tandplejemidler, barbercreme og -skum eller præparater til badebrug, med indhold af sæbe eller organiske overfladeaktive stoffer (pos. 3305, 3306 eller 3307).

## 2. Som »sæbe« i pos. 3401 betragtes kun vandopløselig sæbe. Sæbe og andre varer henhørende under pos. 3401 må være tilsat andre stoffer (f. eks. desinfektionsmidler, slibepulver, fyldstoffer eller lægemidler). Varer med indhold af slibepulver tariferes dog kun i pos. 3401, såfremt de foreligger i form af stænger, blokke eller støbte stykker og figurer. I andre former tariferes de i pos. 3405 som skurepasta, skurepulver og lignende varer.

## 3. Som »overfladeaktive stoffer« i pos. 3402 betragtes varer, som, når de er blandet med vand ved en koncentration på 0,5 pct. ved 20 ° C og henstår i en time ved samme temperatur:

- a) danner en gennemsigtig eller gennemskinnelig væske eller en stabil emulsion uden udskillelse af uopløseligt stof, og
- b) reducerer vandets overfladespænding til  $4,5 \times 10^{-2}$  N/m (45 dyn/cm) eller derunder.

## 4. Som »jordolie og rå olier hidrørende fra bituminøse mineraler« i pos. 3403, betragtes også produkter som nævnt i bestemmelse 2 til kapitel 27.

## 5. Som »syntetisk voks og tilberedt voks« i pos. 3404 betragtes, under forbehold af de nedenfor anførte undtagelser, udelukkende:

- A. Kemisk fremstillede organiske varer med voksagtig konsistens, også opløselige i vand;
- B. Varer fremstillet ved indbyrdes blanding af forskellige voksarter;
- C. Varer med voksagtig konsistens, på basis af en eller flere voksarter og indeholdende fedtstoffer, naturharpiks, mineralske stoffer eller andre stoffer.

## Pos. 3404 omfatter ikke:

- a) de under pos. 1516, 1519 eller 3402 henhørende varer, uanset om de har voksagtig konsistens;
- b) ublandede animalske og vegetabiliske voksarter, også farvede, henhørende under pos. 1521;
- c) mineralsk voks og lignende varer henhørende under pos. 2712, også indbyrdes blandede eller kun farvede;
- d) voks, blandet, dispergeret eller opløst i et flydende produkt (pos. 3405, 3809 etc.).



KN-kode	Varebeskrivelse	Toldsats		Supplerende enhed
		autonom (%)	bundet (%)	
1	2	3	4	5
<b>3401</b>	<b>Sæbe; organiske overfladeaktive stoffer og præparater til brug som sæbe, i form af stænger, blokke eller støbte stykker og figurer, også med indhold af sæbe; papir, vat, filt og fiberdug, imprægneret eller overtrukket med sæbe eller rensmidler:</b>			
	– Sæbe og organiske overfladeaktive stoffer og præparater i form af stænger, blokke eller støbte stykker og figurer, samt papir, vat, filt og fiberdug, imprægneret eller overtrukket med sæbe eller rensmidler:			
3401 11 00	– – Til toiletbrug (herunder til medicinsk brug) . . . . .	19	6,9	—
3401 19 00	– – I andre tilfælde . . . . .	19	6,9	—
3401 20	– Sæbe i anden form:			
3401 20 10	– – Flager, granulater eller pulvere . . . . .	19	6,9	—
3401 20 90	– – I anden form . . . . .	19	6,9	—
<b>3402</b>	<b>Organiske overfladeaktive stoffer (undtagen sæbe); overfladeaktive præparater, tilberedte vaskemidler (herunder hjælpepræparater til vask) og tilberedte rengørings- og rensmidler, også med indhold af sæbe, undtagen varer henhørende under pos. 3401:</b>			
	– Organiske overfladeaktive stoffer, også i pakninger til detailsalg:			
3402 11 00	– – Anionaktive stoffer . . . . .	17	6,9	—
3402 12 00	– – Kationaktive stoffer . . . . .	17	6,9	—
3402 13 00	– – Nonionaktive stoffer . . . . .	17	6,9	—
3402 19 00	– – Andre stoffer . . . . .	17	6,9	—
3402 20	– Præparater i pakninger til detailsalg:			
3402 20 10	– – Overfladeaktive præparater . . . . .	17	6,9	—
3402 20 90	– – Tilberedte vaskemidler samt rengørings- og rensmidler . . . . .	17	6,9	—
3402 90	– Andre varer:			
3402 90 10	– – Overfladeaktive præparater . . . . .	17	6,9	—
3402 90 90	– – Tilberedte vaskemidler samt rengørings- og rensmidler . . . . .	17	6,9	—
<b>3403</b>	<b>Tilberedte smøremidler (herunder skæreolier, gevindløsningspræparater, antirust- og antikorrosionspræparater og præparater til frigørelse af støbeforme, på basis af smøremidler) samt præparater til olie- eller fedtbehandling af tekstilmaterialer, læder, pelsskind eller andre materialer, med undtagelse af produkter, der som karaktergivende bestanddele indeholder 70 vægtprocent eller derover af olier udvundet af jordolie eller af rå olier hidrørende fra bituminøse mineraler:</b>			
	– Med indhold af olier udvundet af jordolie eller af rå olier hidrørende fra bituminøse mineraler:			
3403 11 00	– – Præparater til behandling af tekstilmaterialer, læder, pelsskind eller andre materialer . . . . .	10	4,6	—
3403 19	– – Andre varer:			
3403 19 10	– – – Præparater, der indeholder 70 vægtprocent eller derover af olier udvundet af jordolie eller af rå olier hidrørende fra bituminøse mineraler, men ikke som karaktergivende bestanddel . . . . .	18	7,6	—

KN-kode	Varebeskrivelse	Toldsats		Supplerende enhed
		autonom (%)	bundet (%)	
1	2	3	4	5
	— — — Andre varer:			
3403 19 91	— — — — Tilberedte smøremidler til maskiner, apparater og køretøjer . . .	10	4,6	—
3403 19 99	— — — — Andre varer . . . . .	10	4,6	—
	— I andre tilfælde:			
3403 91 00	— — Præparater til behandling af tekstilmaterialer, læder, pelsskind eller andre materialer . . . . .	10	4,6	—
3403 99	— — Andre varer:			
3403 99 10	— — — Tilberedte smøremidler til maskiner, apparater og køretøjer . . . . .	10	4,6	—
3403 99 90	— — — Andre varer . . . . .	10	4,6	—
3404	<b>Syntetisk voks og tilberedt voks:</b>			
3404 10 00	— Montanvoks, kemisk modificeret . . . . .	12	5,3	—
3404 20 00	— Polyethylenglycolvoks . . . . .	12	5,3	—
3404 90	— Andre varer:			
3404 90 10	— — Tilberedt voks, herunder sejl voks . . . . .	12	5,3	—
3404 90 90	— — Andre varer . . . . .	12	5,3	—
3405	<b>Pudse- og polermidler (til fodtøj, møbler, gulve, automobiler, glasvarer eller metalvarer), skurepasta og skurepulver og lignende varer (herunder papir, vat, filt, fiberdug, skumplast eller skumgummi, imprægneret eller overtrukket med disse præparater), undtagen voks henhørende under pos. 3404:</b>			
3405 10 00	— Skocreme og lignende præparater til behandling af fodtøj eller læder . . . . .	15	6	—
3405 20 00	— Polermidler og lignende præparater til vedligeholdelse af træmøbler, gulve eller andet træværk . . . . .	15	6	—
3405 30 00	— Polermidler og lignende præparater til automobiler, undtagen polermidler til metalvarer . . . . .	15	6	—
3405 40 00	— Skurepasta og skurepulver samt andre skurepræparater . . . . .	15	6	—
3405 90	— Andre varer:			
3405 90 10	— — Pudse- og polermidler til metalvarer . . . . .	15	6	—
3405 90 90	— — Andre varer . . . . .	15	6	—
3406 00	<b>Stearin-, paraffin- og vokslys samt lignende varer:</b>			
	— Stearin-, paraffin- og vokslys:			
3406 00 11	— — Glatte og uparfumerede . . . . .	16	7,1	—
3406 00 19	— — I andre tilfælde . . . . .	16	7,1	—
3406 00 90	— Andre varer . . . . .	16	7,1	—
3407 00 00	<b>Modellermasse, også som legetøj; såkaldt dentalvoks samt aftryksmasse til dentalbrug, i assortimenter, pakninger til detailsalg, i plader, hesteskoform, som stænger eller i lignende former; andre præparater til dentalbrug, på basis af gips (af brændt gips eller kalciumsulfat) . .</b>	16	6,9	—

## KAPITEL 35

**PROTEINER; MODIFICERET STIVELSE;  
LIM OG KLISTER; ENZYMER**

**Bestemmelser**

1. Dette kapitel omfatter ikke:

- a) gær (pos. 2102);
- b) blodbestanddele (undtagen blodalbumin, ikke tilberedt til terapeutisk eller profylaktisk brug), lægemidler og andre produkter henhørende under kapitel 30;
- c) enzymholdige præparater til garveribrug (pos. 3202);
- d) enzymholdige vaske- og rengøringsmidler samt andre varer henhørende under kapitel 34;
- e) hærdede proteiner (pos. 3913);
- f) tryksager af gelatine (kapitel 49).

2. Som »dextrin« (pos. 3505) betragtes produkter fremstillet ved nedbrydning af stivelse, med indhold af reducerende sukkerarter på 10 vægtprocent eller derunder, beregnet som dextrose på grundlag af tørsubstansen.

Produkter med indhold af reducerende sukkerarter på over 10 vægtprocent henhører under pos. 1702.

KN-kode	Varebeskrivelse	Toldsats		Supplerende enhed
		autonom (%)	bundet (%)	
1	2	3	4	5
<b>3501</b>	<b>Casein, caseinater og andre caseinderivater; caseinlim:</b>			
<b>3501 10</b>	– Casein:			
<b>3501 10 10</b>	– – Til fremstilling af regenererede tekstilfibre <sup>(1)</sup> . . . . .	2	2	—
<b>3501 10 50</b>	– – Til anden industriel anvendelse, bortset fra fremstilling af næringsmidler og foderstoffer <sup>(1)</sup> . . . . .	6	5	—
<b>3501 10 90</b>	– – I andre tilfælde . . . . .	14	—	—
<b>3501 90</b>	– Andre varer:			
<b>3501 90 10</b>	– – Caseinlim . . . . .	13	—	—
<b>3501 90 90</b>	– – Andre varer . . . . .	10	10	—
<b>3502</b>	<b>Albumin, albuminater og andre albuminderivater:</b>			
<b>3502 10</b>	– Ægalbumin:			
<b>3502 10 10</b>	– – Uegnet eller som skal gøres uegnet til menneskeføde <sup>(2)</sup> . . . . .	fri	fri	—
	– – I andre tilfælde:			
<b>3502 10 91</b>	– – – Tørret (som blade, flager, krystaller, pulvere etc.) . . . . .	10 <sup>(3)</sup>	—	—

<sup>(1)</sup> Henførsel under denne underposition sker på betingelser fastsat i henhold til relevante fællesskabsbestemmelser.

<sup>(2)</sup> Henførsel under denne underposition af albumin bestemt til at blive gjort uegnet til menneskeføde sker på betingelser fastsat i henhold til relevante fællesskabsbestemmelser.

<sup>(3)</sup> Ved indførsel af disse varer skal der opkræves afgifter i stedet for told. Disse er fastsat i Rådets forordning (EØF) nr. 2783/75.

KN-kode	Varebeskrivelse	Toldsats		Supplerende enhed
		autonom (%)	bundet (%)	
1	2	3	4	5
3502 10 99	— — — I andre tilfælde . . . . .	10 (1)	—	—
3502 90	— Andre varer:			
	— — Albumin, undtagen ægalbumin:			
3502 90 10	— — — Uegnet eller som skal gøres uegnet til menneskeføde (2) . . . . .	fri	fri	—
	— — — I andre tilfælde:			
	— — — — Mælkealbumin (lactalbumin):			
3502 90 51	— — — — — Tørret (som blade, flager, krystaller, pulvere etc.) . . . . .	10 (1)	—	—
3502 90 59	— — — — — I andre tilfælde . . . . .	10 (1)	—	—
3502 90 70	— — — — — Andre varer . . . . .	10	—	—
3502 90 90	— — Albuminater og andre albuminderivater . . . . .	12	12	—
3503 00	<b>Gelatine (herunder gelatinefolier i kvadratisk eller rektangulær form, også overfladebearbejdet eller farvet) og gelatinederivater; husblas; anden lim af animalsk oprindelse, undtagen caseinlim henhørende under pos. 3501:</b>			
3503 00 10	— Gelatine og gelatinederivater . . . . .	15	12	—
3503 00 50	— Benlim . . . . .	15	12	—
3503 00 90	— Andre varer . . . . .	15	12	—
3504 00 00	<b>Peptoner og derivater deraf; andre proteinstoffer og derivater deraf, ikke andetsteds tariferet; hudpulver, også behandlet med chromsalt . .</b>	12	5,3	—
3505	<b>Dextrin og anden modificeret stivelse (herunder forklistret og esterificeret stivelse); lim på basis af stivelse, dextrin eller anden modificeret stivelse:</b>			
3505 10	— Dextrin og anden modificeret stivelse:			
3505 10 10	— — Dextrin . . . . .	23,9 + MOB	14 + MOB	—
	— — Anden modificeret stivelse:			
3505 10 50	— — — Stivelse, esterificeret og etherificeret . . . . .	20	12	—
3505 10 90	— — — Andre varer . . . . .	23,9 + MOB	14 + MOB	—
3505 20	— Lim:			
3505 20 10	— — Med indhold af stivelse, dextrin eller anden modificeret stivelse på under 25 vægtprocent . . . . .	16,3 + MOB	13 + MOB MAX 18	—
3505 20 30	— — Med indhold af stivelse, dextrin eller anden modificeret stivelse på 25 vægtprocent og derover, men under 55 vægtprocent . . . . .	16,3 + MOB	13 + MOB MAX 18	—
3505 20 50	— — Med indhold af stivelse, dextrin eller anden modificeret stivelse på 55 vægtprocent og derover, men under 80 vægtprocent . . . . .	16,3 + MOB	13 + MOB MAX 18	—

(1) Ved indførsel af disse varer skal der opkræves afgifter i stedet for told. Disse er fastsat i Rådets forordning (EØF) nr. 2783/75.

(2) Henførsel under denne underposition af albumin bestemt til at blive gjort uegnet til menneskeføde sker på betingelser fastsat i henhold til relevante fællesskabsbestemmelser.

KN-kode	Varebeskrivelse	Toldsats		Supplerende enhed
		autonom (%)	bundet (%)	
1	2	3	4	5
3505 20 90	— — Med indhold af stivelse, dextrin eller anden modificeret stivelse på 80 vægtprocent og derover . . . . .	16,3 + MOB	13 + MOB MAX 18	—
<b>3506</b>	<b>Tilberedt lim og klister samt andre tilberedte klæbemidler, ikke andetsteds tariferet; varer af enhver art, der er anvendelige som lim eller klister, i pakninger til detailsalg, der tilkendegiver, at varerne er til brug som lim eller klister, og hvis nettovægt ikke overstiger 1 kg pr. stk.:</b>			
3506 10	— Varer af enhver art, der er anvendelige som lim eller klister, i pakninger til detailsalg, der tilkendegiver, at varerne er til brug som lim eller klister, og hvis nettovægt ikke overstiger 1 kg pr. stk.:			
3506 10 10	— — Celluloselim og -klister . . . . .	19	7,8	—
3506 10 90	— — Andre varer . . . . .	19	7,8	—
	— Andre varer:			
3506 91 00	— — Klæbemidler på basis af gummi eller plast (herunder kunstharpiks) . . .	16	7,1	—
3506 99	— — Andre varer:			
3506 99 10	— — — Af naturharpikser . . . . .	16	7	—
3506 99 90	— — — I andre tilfælde . . . . .	16	7	—
<b>3507</b>	<b>Enzymer; tilberedte enzymer, ikke andetsteds tariferet:</b>			
3507 10 00	— Osteløbe og koncentrat deraf . . . . .	13	6,3	—
3507 90 00	— Andre varer . . . . .	13	6,3	—

## KAPITEL 36

**KRUDT OG ANDRE EKSPLOSIVE STOFFER;  
PYROTEKNISKE ARTIKLER; TÆNDSTIKKER;  
PYROPHORE LEGERINGER; VISSE BRÆNDBARE  
MATERIALER**

**Bestemmelser**

1. Dette kapitel omfatter ikke isolerede kemisk definerede forbindelser, bortset fra de i bestemmelse 2, punkt a) eller b) nævnte.
2. Som »varer af brændbare materialer« i pos. 3606 betragtes kun:
  - a) metaldehyd, hexamethylentetramin og lignende stoffer i form af tabletter, stænger eller lignende til brug som brændstof; brændstof på basis af alkohol og lignende tilberedt brændstof i fast form eller pastaform;
  - b) flydende brændstof og brændbare gasarter i flydende form til cigarettændere og lignende tændere, i beholdere med et rumindhold på 300 cm<sup>3</sup> eller derunder;
  - c) fakler, ildtændere og lignende varer.

KN-kode	Varebeskrivelse	Toldsats		Supplerende enhed
		autonom (%)	bundet (%)	
1	2	3	4	5
3601 00 00	Krudt . . . . .	11	5,7	—
3602 00 00	Tilberedte sprængstoffer, undtagen krudt . . . . .	16	7,1	—
3603 00	Tændsnore, også detonerende; fængelhætter og sprængkapsler; tændsatter; elektriske detonatorer:			
3603 00 10	— Tændsnore, også detonerende . . . . .	15	6	—
3603 00 90	— Andre varer . . . . .	24	8,7	—
3604	Fyrværkeriartikler, signalraketter, tågesignaler, livredningsraketter samt andre pyrotekniske artikler:			
3604 10 00	— Fyrværkeriartikler . . . . .	18	6,6	—
3604 90 00	— Andre varer . . . . .	18	6,6	—
3605 00 00	Tændstikker, undtagen pyrotekniske artikler henhørende under pos. 3604 . . . . .	14	10	—
3606	Ferro-cerium og andre pyrophore legeringer af enhver form; varer af brændbare materialer som nævnt i bestemmelse 2 til dette kapitel:			
3606 10 00	— Flydende brændstof og brændbare gasarter i flydende form til cigarettændere og lignende tændere, i beholdere med et rumindhold på 300 cm <sup>3</sup> eller derunder . . . . .	19	7,8	—
3606 90	— Andre varer:			
3606 90 10	— — Ferro-cerium og andre pyrophore legeringer af enhver form . . . . .	15	6	—
3606 90 90	— — Andre varer . . . . .	19	7,8	—

## KAPITEL 37

## FOTOGRAFISKE OG KINEMATOGRAFISKE ARTIKLER

## Bestemmelser

1. Dette kapitel omfatter ikke affald og skrot.
2. Udtrykket »fotografisk« angiver en proces, hvorved synlige billeder dannes ved direkte eller indirekte påvirkning af følsomme overflader med lys eller andre former for bestråling.

## Supplerende bestemmelser

1. Såfremt tonefilm fremkommer som to bånd (henholdsvis bånd med billedoptagelser og bånd alene med lydspor), tariferes hvert bånd særskilt efter beskaffenheden.
2. Som »filmjournaler« (pos. 3706 90 51) betragtes film af længde under 330 m, der viser aktuelle begivenheder, f. eks. af politisk, historisk, social, økonomisk, sportslig, militær, videnskabelig, litterær, etnologisk, turistmæssig eller samfundsmæssig karakter.

KN-kode	Varebeskrivelse	Toldsats		Supplerende enhed
		autonom (%)	bundet (%)	
1	2	3	4	5
3701	Fotografiske plader og fotografiske bladfilm, lysfølsomme, ikke eksponerede, af andre materialer end papir, pap eller tekstilstof; film til umiddelbar billedfremstilling (»instant film«) i plader, lysfølsomme, ikke eksponerede, også i kassetter:			
3701 10	– Til røntgenstråler:			
3701 10 10	– – Til medicinsk, odontologisk eller veterinær brug . . . . .	21	7,4	m <sup>2</sup>
3701 10 90	– – I andre tilfælde . . . . .	21	7,4	m <sup>2</sup>
3701 20 00	– Film til umiddelbar billedfremstilling (»instant film«) . . . . .	23	7,6	p/st
3701 30 00	– Andre plader og film, med mindst en sidelængde over 255 mm . . . . .	21	7,4	m <sup>2</sup>
	– Andre varer:			
3701 91	– – Til farveoptagelser (polychromatiske):			
3701 91 10	– – – Planfilm i runde skiver, monteret i kassetter . . . . .	21	7,4	p/st
3701 91 90	– – – Andre varer . . . . .	21	7,4	—
3701 99 00	– – I andre tilfælde . . . . .	21	7,4	—
3702	Fotografiske film i ruller, lysfølsomme, ikke eksponerede, af andre materialer end papir, pap eller tekstilstof; »instant film« i ruller, lysfølsomme, ikke eksponerede:			
3702 10 00	– Til røntgenstråler . . . . .	20	7,1	m <sup>2</sup>
3702 20 00	– Film til umiddelbar billedfremstilling (»instant film«) . . . . .	20	7,1	p/st

KN-kode	Varebeskrivelse	Toldsats		Supplerende enhed
		autonom (%)	bundet (%)	
1	2	3	4	5
	– Andre film, ikke perforerede, af bredde 105 mm og derunder:			
3702 31	– – Til farveoptagelser (polychromatiske):			
3702 31 10	– – – Af længde ikke over 30 m . . . . .	20	7,1	p/st
3702 31 90	– – – Af længde over 30 m . . . . .	20	7,1	m
3702 32	– – Andre, med sølvhalogenemulsion:			
	– – – Af bredde 35 mm og derunder:			
3702 32 11	– – – – Mikrofilm; film til grafisk brug . . . . .	20	7,1	—
3702 32 19	– – – – Andre varer . . . . .	20	5,3	—
	– – – – Af bredde over 35 mm:			
3702 32 31	– – – – Mikrofilm . . . . .	20	7,1	—
3702 32 51	– – – – Film til grafisk brug . . . . .	20	7,1	—
	– – – – Andre film, af længde:			
3702 32 91	– – – – – Ikke over 30 m . . . . .	20	7,1	p/st
3702 32 99	– – – – – Over 30 m . . . . .	20	7,1	m
3702 39 00	– – Andre varer . . . . .	20	7,1	—
	– Andre film, ikke perforerede, af bredde over 105 mm:			
3702 41 00	– – Af bredde over 610 mm og af længde over 200 m, til farveoptagelser (polychromatiske) . . . . .	20	7,1	m <sup>2</sup>
3702 42 00	– – Af bredde over 610 mm og af længde over 200 m, undtagen til farveoptagelser . . . . .	20	7,1	m <sup>2</sup>
3702 43 00	– – Af bredde over 610 mm og af længde ikke over 200 m . . . . .	20	7,1	m <sup>2</sup>
3702 44 00	– – Af bredde over 105 mm, men ikke over 610 mm . . . . .	20	7,1	m <sup>2</sup>
	– Andre film til farveoptagelser (polychromatiske):			
3702 51	– – Af bredde ikke over 16 mm og af længde ikke over 14 m:			
3702 51 10	– – – Af længde ikke over 5 m . . . . .	20	5,3	p/st
3702 51 90	– – – Af længde over 5 m . . . . .	20	5,3	p/st
3702 52	– – Af bredde ikke over 16 mm og af længde over 14 m:			
3702 52 10	– – – Af længde ikke over 30 m . . . . .	20	5,3	p/st
3702 52 90	– – – Af længde over 30 m . . . . .	20	5,3	m
3702 53 00	– – Af bredde over 16 mm, men ikke over 35 mm og af længde ikke over 30 m, til diapositiver . . . . .	20	5,3	p/st
3702 54 00	– – Af bredde over 16 mm, men ikke over 35 mm og af længde ikke over 30 m, undtagen til diapositiver . . . . .	20	5,3	p/st
3702 55 00	– – Af bredde over 16 mm, men ikke over 35 mm og af længde over 30 m . .	20	5,3	m
3702 56	– – Af bredde over 35 mm:			
3702 56 10	– – – Af længde ikke over 30 m . . . . .	20	7,1	p/st
3702 56 90	– – – Af længde over 30 m . . . . .	20	7,1	m
	– Andre varer:			
3702 91	– – Af bredde ikke over 16 mm og af længde ikke over 14 m:			
3702 91 10	– – – Film til grafisk brug . . . . .	20	7,1	—



KN-kode	Varebeskrivelse	Toldsats		Supplerende enhed
		autonom (%)	bundet (%)	
1	2	3	4	5
3702 91 90	— — — Andre varer . . . . .	20	5,3	p/st
3702 92	— — Af bredde ikke over 16 mm og af længde over 14 m:			
3702 92 10	— — — Film til grafisk brug . . . . .	20	7,1	—
3702 92 90	— — — Andre varer . . . . .	20	5,3	m
3702 93	— — Af bredde over 16 mm, men ikke over 35 mm og af længde ikke over 30 m:			
3702 93 10	— — — Mikrofilm; film til grafisk brug . . . . .	20	7,1	—
3702 93 90	— — — Andre varer . . . . .	20	5,3	p/st
3702 94	— — Af bredde over 16 mm, men ikke over 35 mm og af længde over 30 m:			
3702 94 10	— — — Mikrofilm; film til grafisk brug . . . . .	20	7,1	—
3702 94 90	— — — Andre varer . . . . .	20	5,3	m
3702 95 00	— — Af bredde over 35 mm . . . . .	20	7,1	—
3703	<b>Lysfølsomt fotografisk papir, pap og tekstilstof, ikke eksponeret:</b>			
3703 10 00	— I ruller af bredde over 610 mm . . . . .	23	7,6	—
3703 20	— Andre varer, til farveoptagelser (polychromatiske):			
3703 20 10	— — Til aftryk af reversible film . . . . .	23	7,6	—
3703 20 90	— — I andre tilfælde . . . . .	23	7,6	—
3703 90	— Andre varer:			
3703 90 10	— — Belagt med sølv- eller platinemulsioner . . . . .	23	7,6	—
3703 90 90	— — I andre tilfælde . . . . .	23	7,6	—
3704 00	<b>Fotografiske plader, film, papir, pap og tekstilstof, eksponerede, men ikke fremkaldte:</b>			
3704 00 10	— Plader og film . . . . .	fri	fri	—
3704 00 90	— Andre varer . . . . .	23	7,6	—
3705	<b>Fotografiske plader og film, undtagen kinematografiske film, eksponerede og fremkaldte:</b>			
3705 10 00	— Til reproduktion ved offset . . . . .	12	5,3	—
3705 20 00	— Mikrofilm . . . . .	5	3,2	—
3705 90	— Andre varer:			
3705 90 10	— — Til grafisk brug . . . . .	12	5,3	—
3705 90 90	— — I andre tilfælde . . . . .	12	5,3	—
3706	<b>Kinematografiske film, med eller uden lydspor eller bestående alene af lydspor, eksponerede og fremkaldte:</b>			
3706 10	— Af bredde 35 mm eller derover:			
3706 10 10	— — Bestående alene af lydspor . . . . .	fri	( <sup>1</sup> )	m
	— — I andre tilfælde:			
3706 10 91	— — — Negative; mellempositive . . . . .	fri	fri	m

(1) Se bilag.

KN-kode	Varebeskrivelse	Toldsats		Supplerende enhed
		autonom (%)	bundet (%)	
1	2	3	4	5
3706 10 99	— — — Andre positive . . . . .	5 Ecu/ 100 m	1,9 Ecu/ 100 m	m
3706 90	— I andre tilfælde:			
3706 90 10	— — Bestående alene af lydspor . . . . .	fri	( <sup>1</sup> )	m
	— — I andre tilfælde:			
3706 90 31	— — — Negative; mellempositive . . . . .	fri	fri	m
	— — — Andre positive:			
3706 90 51	— — — — Filmjournaler . . . . .	2,25 Ecu/ 100 m	1,07 Ecu/ 100 m	m
	— — — — Andre film, af bredde:			
3706 90 91	— — — — — Under 10 mm . . . . .	0,5 Ecu/ 100 m	0,28 Ecu/ 100 m	m
3706 90 99	— — — — — 10 mm og derover . . . . .	3,5 Ecu/ 100 m	1,6 Ecu/ 100 m	m
3707	<b>Kemiske præparater til fotografisk brug (undtagen lakker, lim, klister og lignende præparater); ublandede produkter, til fotografisk brug i doseret stand eller i pakninger til detailsalg, færdige til anvendelse:</b>			
3707 10 00	— Lysfølsomme emulsioner . . . . .	15	6	—
3707 90	— Andre varer:			
	— — Fremkaldere og fiksertsalte:			
	— — — Til farveoptagelser (polychromatiske):			
3707 90 11	— — — — Til film og fotografiske plader . . . . .	15	6	—
3707 90 19	— — — — I andre tilfælde . . . . .	15	6	—
3707 90 30	— — — I andre tilfælde . . . . .	15	6	—
3707 90 90	— — Andre varer . . . . .	15	6	—

(1) Se bilag.

## KAPITEL 38

## DIVERSE KEMISKE PRODUKTER

## Bestemmelser

## 1. Dette kapitel omfatter ikke:

- a) isolerede kemisk definerede forbindelser med undtagelse af følgende:
- 1) kunstig grafit (pos. 3801);
  - 2) insektbekæmpelsesmidler, rotteudryddelsesmidler, afsvampningsmidler, ukrudtbekæmpelsesmidler, antispiringsmidler, plantevækstregulatorer, desinfektionsmidler og lignende produkter i former eller pakninger, som omhandlet i pos. 3808;
  - 3) ildslukkere og ladninger til ildslukningsapparater (pos. 3813);
  - 4) produkter nævnt i bestemmelse 2, punkt a) eller c);
- b) blandinger af kemikalier og næringsstoffer eller blandinger af kemikalier og andre stoffer med næringsværdi, af den art der anvendes ved fremstilling af næringsmidler til mennesker (almindeligvis pos. 2106);
- c) lægemidler (pos. 3003 eller 3004).

## 2. Følgende varer henføres til pos. 3823 og ikke til nogen anden position i nomenklaturen:

- a) kunstigt fremstillede krystaller (bortset fra optiske artikler) af magnesiumoxid eller af halogenider af alkalimetaller eller alkaliske jordarters metaller, af vægt 2,5 g eller derover pr. stk;
- b) fuselolie; dippelsolie;
- c) blækfjerningsmidler i pakninger til detailsalg;
- d) korrekturlak og andre korrekturvæsker i pakninger til detailsalg;
- e) smeltelige artikler til temperaturkontrol i brændingsovne (f. eks. segerkegler).

KN-kode	Varebeskrivelse	Toldsats		Supplerende enhed
		autonom (%)	bundet (%)	
1	2	3	4	5
<b>3801</b>	<b>Kunstig grafit; kolloid eller semikolloid grafit; præparater på basis af grafit eller andet kul, i form af pasta, blokke, plader eller andre halvfabrikata:</b>			
3801 10 00	— Kunstig grafit . . . . .	6	3,6	—
<b>3801 20</b>	<b>— Kolloid eller semikolloid grafit:</b>			
3801 20 10	— — Kolloid grafit opløst i olie; semikolloid grafit . . . . .	18	7,6	—
3801 20 90	— — Andre varer . . . . .	9	4,1	—
3801 30 00	— Kulholdig pasta til elektroder og lignende pasta til indvendig beklædning af ovne . . . . .	10	5,3	—
3801 90 00	— Andre varer . . . . .	6	3,7	—
<b>3802</b>	<b>Aktiveret kul; aktiverede naturlige mineraler, dyrekul, også brugt:</b>			
3802 10 00	— Aktiveret kul . . . . .	16	6,3	—

KN-kode	Varebeskrivelse	Toldsats		Supplerende enhed
		autonom (%)	bundet (%)	
1	2	3	4	5
3802 90 00	— Andre varer . . . . .	14	5,7	—
3803 00	<b>Tallolie (tallsyre), også raffineret:</b>			
3803 00 10	— Rå varer . . . . .	4	fri	—
3803 00 90	— Andre varer . . . . .	7	4,1	—
3804 00	<b>Affaldslud fra fremstillingen af træmasse, også koncentreret, afsukret eller kemisk behandlet, herunder ligninsulfonater, men ikke tallolie henhørende under pos. 3803:</b>			
3804 00 10	— Inddampet sulfitlud . . . . .	9	5	—
3804 00 90	— Andre varer . . . . .	18	7,6	—
3805	<b>Balsam-, træ- eller sulfatterpentinolie og andre terpentinolier udvundet ved destillation eller anden behandling af nåletræ; rå dipenten; sulfitterpentin og anden rå paracymen; pine-oil med alpha-terpineol som hovedbestanddel:</b>			
3805 10	— Balsam-, træ- eller sulfatterpentinolie:			
3805 10 10	— — Terpentinolie (balsamterpentin) . . . . .	5	4	—
3805 10 30	— — Træterpentin . . . . .	7	3,7	—
3805 10 90	— — Sulfatterpentin . . . . .	7	3,2	—
3805 20 00	— Pine-oil . . . . .	7	3,7	—
3805 90 00	— Andre varer . . . . .	7	3,4	—
3806	<b>Colophonium og harpikssyrer samt derivater deraf; harpiksessens (pinolin) og harpiksolier; naturharpikser modificerede ved smeltning:</b>			
3806 10	— Colophonium:			
3806 10 10	— — Af fyrreharpiks . . . . .	6	5	—
3806 10 90	— — I andre tilfælde . . . . .	6	5	—
3806 20 00	— Salte af colophonium eller af harpikssyrer . . . . .	10	4,6	—
3806 30 00	— Harpiksestere . . . . .	17	6,6	—
3806 90 00	— Andre varer . . . . .	10	4,6	—
3807 00	<b>Træmjære; træmjæreolier; træcreosot; rå methanol; vegetabilsk beg; bryggerbeg og lignende præparater på basis af colophonium, harpikssyrer eller vegetabilsk beg:</b>			
3807 00 10	— Træmjære . . . . .	4	2,1	—
3807 00 90	— Andre varer . . . . .	6	4,6	—

KN-kode	Varebeskrivelse	Toldsats		Supplerende enhed
		autonom (%)	bundet (%)	
1	2	3	4	5
<b>3808</b>	<b>Insektbekæmpelsesmidler, rotteudryddelsesmidler, afsvampningsmidler, ukrudtbekæmpelsesmidler, antispiringsmidler, plantevækstregulatorer, desinfektionsmidler og lignende produkter, der er formet eller pakket til detailsalg eller foreligger som præparater eller færdige artikler (f.eks. bånd, væger og lys præpareret med svovl, samt fluepapir):</b>			
3808 10 00	– Insektbekæmpelsesmidler . . . . .	15	6	—
3808 20	– Afsvampningsmidler:			
3808 20 10	– – Præparater på basis af kobberforbindelser . . . . .	8	4,6	—
3808 20 90	– – Andre varer . . . . .	15	6	—
3808 30	– Ukrudtbekæmpelsesmidler, antispiringsmidler og plantevækstregulatorer:			
3808 30 10	– – Ukrudtbekæmpelsesmidler . . . . .	15	6	—
3808 30 30	– – Antispiringsmidler . . . . .	15	6	—
3808 30 90	– – Plantevækstregulatorer . . . . .	18	7,6	—
3808 40 00	– Desinfektionsmidler . . . . .	15	6	—
3808 90 00	– Andre varer . . . . .	15	6	—
<b>3809</b>	<b>Efterbehandlingsmidler, acceleratorer til farvning eller til fiksering af farvestoffer samt andre produkter og præparater (f.eks. tilberedte appretur- og bejdsemidler), der anvendes i tekstil-, papir- eller læderindustrien eller i nærstående industrier, ikke andetsteds tariferet:</b>			
3809 10	– På basis af stivelse eller stivelsesprodukter:			
3809 10 10	– – Med indhold af disse produkter på under 55 vægtprocent . . . . .	18,8 + MOB	13 + MOB MAX 20	—
3809 10 30	– – Med indhold af disse produkter på 55 vægtprocent og derover, men under 70 vægtprocent . . . . .	18,8 + MOB	13 + MOB MAX 20	—
3809 10 50	– – Med indhold af disse produkter på 70 vægtprocent og derover, men under 83 vægtprocent . . . . .	18,8 + MOB	13 + MOB MAX 20	—
3809 10 90	– – Med indhold af disse produkter på 83 vægtprocent og derover . . . . .	18,8 + MOB	13 + MOB MAX 20	—
	– I andre tilfælde:			
3809 91 00	– – Til anvendelse i tekstilindustrien . . . . .	16	6,3	—
3809 92 00	– – Til anvendelse i papirindustrien . . . . .	16	6,3	—
3809 99 00	– – I andre tilfælde . . . . .	16	6,3	—
<b>3810</b>	<b>Metalbejdser; flusmidler og andre hjælpemidler til lodning eller svejsning; lodde- og svejsepulver samt lodde- og svejsepasta, bestående af metal og andre stoffer; præparater til belægning eller fyldning af svejeelektroder eller svejsetråd:</b>			
3810 10 00	– Metalbejdser; lodde- og svejsepulver samt lodde- og svejsepasta, bestående af metal og andre stoffer . . . . .	14	6,6	—

KN-kode	Varebeskrivelse	Toldsats		Supplerende enhed
		autonom (%)	bundet (%)	
1	2	3	4	5
<b>3810 90</b>	– Andre varer:			
<b>3810 90 10</b>	– – Præparater til belægning eller fyldning af svejsetråd eller svejseelektroder . . . . .	9	4,1	—
	– – Andre varer:			
<b>3810 90 91</b>	– – – Flusmidler til lodning eller svejsning . . . . .	9	5	—
<b>3810 90 99</b>	– – – Andre hjælpemidler til lodning eller svejsning . . . . .	9	5	—
<b>3811</b>	<b>Præparater til modvirkning af bankning, oxydation, korrosion eller harpiksdannelse, viskositetsforhøjende præparater og andre tilberedte additiver til mineralolier (herunder benzin) eller til andre væsker, som anvendes til samme formål som mineralolie:</b>			
	– Præparater til modvirkning af bankning:			
<b>3811 11</b>	– – På basis af blyforbindelser:			
<b>3811 11 10</b>	– – – Fremstillet på basis af tetraethylbly . . . . .	19 <sup>(1)</sup>	7,2	—
<b>3811 11 90</b>	– – – I andre tilfælde . . . . .	17	5,8	—
<b>3811 19 00</b>	– – I andre tilfælde . . . . .	17 <sup>(1)</sup>	5,8	—
	– Additiver til smøreolier:			
<b>3811 21 00</b>	– – Med indhold af olier udvundet af jordolie eller af rå olier hidrørende fra bituminøse mineraler . . . . .	13	5,3	—
<b>3811 29 00</b>	– – I andre tilfælde . . . . .	16	5,8	—
<b>3811 90 00</b>	– Andre varer . . . . .	17	5,8	—
<b>3812</b>	<b>Tilberedte vulkaniseringsacceleratorer; sammensatte blødgøringsmidler til gummi eller plast, ikke andetsteds tariferet; antioxydanter og andre sammensatte stabilisatorer til gummi eller plast:</b>			
<b>3812 10 00</b>	– Tilberedte vulkaniseringsacceleratorer . . . . .	16	6,3	—
<b>3812 20 00</b>	– Sammensatte blødgøringsmidler til gummi eller plast . . . . .	18	7,6	—
<b>3812 30</b>	– Antioxydanter og andre sammensatte stabilisatorer til gummi eller plast:			
★ <b>3812 30 20</b>	– – Antioxyderingspræparater . . . . .	18	7,6	—
★ <b>3812 30 80</b>	– – Andre varer . . . . .	18	7,6	—
<b>3813 00 00</b>	<b>Præparater og ladninger til ildslukningsapparater; ildslukkere . . . .</b>	15	6,9	—
<b>3814 00</b>	<b>Sammensatte organiske opløsnings- og fortyndingsmidler, ikke andetsteds tariferet; præparater til fjernelse af maling og lak:</b>			
<b>3814 00 10</b>	– På basis af butylacetat . . . . .	18	6,6	—
<b>3814 00 90</b>	– I andre tilfælde . . . . .	18	6,6	—

(1) Fuldstændig suspenderet indtil 31. december 1990.

KN-kode	Varebeskrivelse	Toldsats		Supplerende enhed
		autonom (%)	bundet (%)	
1	2	3	4	5
<b>3815</b>	<b>Reaktionsstartere, reaktionsacceleratorer og katalytiske præparater, ikke andetsteds tariferet:</b>			
	– Katalysatorer på bærestof:			
3815 11 00	– – Med nikkel eller nikkelforbindelser som aktivt stof . . . . .	14	6,6	—
3815 12 00	– – Med ædelmetal eller ædelmetalforbindelser som aktivt stof . . . . .	14	6,6	—
3815 19 00	– – I andre tilfælde . . . . .	14	6,6	—
3815 90 00	– Andre varer . . . . .	14	6,6	—
<b>3816 00 00</b>	<b>Ildfast cement, ildfast mørtel, ildfast beton og lignende ildfaste produkter, undtagen produkter henhørende under pos. 3801 . . . . .</b>	4	2,7	—
<b>3817</b>	<b>Blandede alkylbenzener og blandede alkyl-naphthalener, undtagen produkter henhørende under pos. 2707 eller 2902:</b>			
	– Blandede alkylbenzener:			
3817 10 10	– – Dodecylbenzen . . . . .	13	6,3	—
★ 3817 10 50	– – Lineært alkylbenzen . . . . .	13	6,3	—
★ 3817 10 80	– – Andre varer . . . . .	13	6,3	—
3817 20 00	– Blandede alkyl-naphthalener . . . . .	13	6,3	—
<b>3818 00</b>	<b>Kemiske grundstoffer, doteret til anvendelse i elektronikken, i form af skiver, wafers eller lignende; kemiske forbindelser, doteret til anvendelse i elektronikken:</b>			
3818 00 10	– Doteret silicium . . . . .	9 (1)	7,6	—
3818 00 90	– Andre varer . . . . .	9	7,6	—
<b>3819 00 00</b>	<b>Bremsevæsker samt andre tilberedte væsker til hydrauliske transmissioner, ikke indeholdende eller indeholdende mindre end 70 vægtprocent af olier udvundet af jordolie eller af rå olier hidrørende fra bituminøse mineraler . . . . .</b>	18	7,1	—
<b>3820 00 00</b>	<b>Antifrostpræparater (herunder kølervæsker) og tilberedte væsker til afrimning . . . . .</b>	18	7,6	—
<b>3821 00 00</b>	<b>Tilberedte substrater til dyrkning af mikroorganismer . . . . .</b>	11	5	—
<b>3822 00 00</b>	<b>Sammensatte reagensmidler til diagnostisk brug eller til laboratoriebrug, undtagen varer henhørende under pos. 3002 eller 3006 . . . . .</b>	18	7,6	—
<b>3823</b>	<b>Tilberedte bindemidler til støbeforme eller støbekerner; produkter og restprodukter fra kemiske og nærstående industrier (herunder blandinger af naturprodukter), ikke andetsteds tariferet:</b>			
3823 10 00	– Tilberedte bindemidler til støbeforme eller støbekerner . . . . .	18	7,6	—
3823 20 00	– Naphtensyre, ikke-vandopløselige salte deraf og estere deraf . . . . .	6	3,2	—

(1) Toldsats på 5 % indtil 31. december 1990.

KN-kode	Varebeskrivelse	Toldsats		Supplerende enhed
		autonom (%)	bundet (%)	
1	2	3	4	5
3823 30 00	– Ikke-agglomererede metalcarbider, blandede indbyrdes eller med metalliske bindemidler . . . . .	12	5,3	—
3823 40 00	– Tilberedte additiver til cement, mørtel eller beton . . . . .	18	7,6	—
3823 50	– Ikke-ildfast mørtel og beton:			
3823 50 10	– – Færdigblandet beton . . . . .	18	7,6	—
3823 50 90	– – Andre varer . . . . .	18	7,6	—
3823 60	– Sorbitol, undtagen varer henhørende under pos. 2905 44:			
	– – I vandig opløsning:			
3823 60 11	– – – Med indhold af D-mannitol på 2 vægtprocent og derunder beregnet på grundlag af indholdet af D-glucitol . . . . .	12 + MOB	—	—
3823 60 19	– – – I andre tilfælde . . . . .	12 + MOB ( <sup>1</sup> )	—	—
	– – I andre tilfælde:			
3823 60 91	– – – Med indhold af D-mannitol på 2 vægtprocent og derunder beregnet på grundlag af indholdet af D-glucitol . . . . .	12 + MOB	—	—
3823 60 99	– – – I andre tilfælde . . . . .	12 + MOB ( <sup>1</sup> )	—	—
3823 90	– Andre varer:			
3823 90 10	– – Petroleumssulfonater, bortset fra petroleumssulfonater af alkalimetaller, af ammonium eller af ethanolaminer; thiophenholdige sulfonsyrer af olier hidrørende fra bituminøse mineraler og salte deraf . . . . .	14	5,7	—
3823 90 20	– – Ionbyttere . . . . .	12	6,6	—
3823 90 30	– – Luftabsorberende præparater (getters) . . . . .	12	6	—
3823 90 40	– – Salte af træsyre (f.eks. calciumsalte); rå calciumtartrat; rå calciumcitrat . . . . .	7	5,1	—
3823 90 50	– – Alkalisk jernoxid (gasrensemasse) . . . . .	9	5	—
3823 90 60	– – Antirustpræparater indeholdende aminer som aktive bestanddele . . . . .	18	7,1	—
3823 90 70	– – Uorganiske blandede opløsnings- og fortyndingsmidler til lak o.lign. . . . .	18	6,6	—
	– – Andre varer:			
3823 90 81	– – – Præparater til forhindring af kedelstensdannelse . . . . .	18	7,6	—
3823 90 83	– – – Præparater til galvanoteknik . . . . .	18	7,6	—
3823 90 85	– – – Flydende polychloridiphenyler, flydende chlorparaffiner; blandede polyethylenglycoler . . . . .	18	7,6	—
3823 90 87	– – – Blandinger af mono-, di- og tri-estere af fedtsyrer af glycerin (emulgeringsmidler til fedtstoffer) . . . . .	18	7,6	—
3823 90 91	– – – Produkter og præparater til medicinsk eller kirurgisk brug . . . . .	18	7,6	—
3823 90 93	– – – Hjælpe midler til støberier (undtagen varer henhørende under pos. 3823 10 00) . . . . .	18	7,6	—
3823 90 95	– – – Præparater til brand- eller vandbeskyttelse og lignende præparater til byggeindustrien . . . . .	18	7,6	—

(1) Denne toldsats er indtil videre nedsat til 9 % (suspension).



KN-kode	Varebeskrivelse	Toldsats		Supplerende enhed
		autonom (%)	bundet (%)	
1	2	3	4	5
	— — — Blandinger af halogenderivater af acycliske carbonhydrider, der indeholder mindst to forskellige halogener:			
★ 3823 90 96	— — — — Kun fluor- og chlorderivater . . . . .	18	7,6	—
★ 3823 90 97	— — — — I andre tilfælde . . . . .	18	7,6	—
★ 3823 90 98	— — — Andre varer . . . . .	18	7,6	—

*AFSNIT VII***PLAST OG VARER DERAFF;  
GUMMI OG VARER DERAFF****Bestemmelser**

1. Varer i sæt bestående af to eller flere særskilte bestanddele, der alle eller for en dels vedkommende henhører under nærværende afsnit, og som er bestemt til, efter sammenblanding, at udgøre en vare omhandlet i afsnit VI eller VII, tariferes i den position, der omfatter sidstnævnte vare, forudsat at bestanddelene:
  - a) efter emballeringsmåden klart kendetegner sig som bestemt til at anvendes sammen uden forudgående ompakning;
  - b) foreligger samtidigt;
  - c) kendetegner sig, enten ved deres art eller det foreliggende mængdeforhold, som bestemt til at komplettere hinanden.
2. Med undtagelse af varer henhørende under pos. 3918 eller 3919 tariferes plast og gummi samt varer deraf forsynet med påtryk eller illustrationer, der ikke er af underordnet betydning for deres primære brug, under kapitel 49.

*KAPITEL 39***PLAST OG VARER DERAFF****Bestemmelser**

1. Betegnelsen plast omfatter overalt i nomenklaturen de under pos. 3901 — 3914 hørende materialer, der kan eller har kunnet formes, enten på polymerisationstidspunktet eller på et senere tidspunkt, under ydre påvirkning (almindeligvis varme og tryk, eventuelt med anvendelse af et opløsnings- eller blødgøringsmiddel), ved støbning, ekstrudering, valsning eller andre processer til former, som de bevarer, når denne ydre påvirkning er ophørt.  
Betegnelsen plast omfatter overalt i nomenklaturen også vulcanfiber. Udtrykket omfatter imidlertid ikke materialer, der betragtes som tekstilmaterialer henhørende under afsnit XI.
2. Dette kapitel omfatter ikke:
  - a) voks henhørende under pos. 2712 eller 3404;
  - b) isolerede kemisk definerede organiske forbindelser (kapitel 29);
  - c) heparin [og dets salte] (pos. 3001);
  - d) prægefolie henhørende under pos. 3212;
  - e) organiske overfladeaktive stoffer og præparater henhørende under pos. 3402;
  - f) naturharpikser modificerede ved smeltning samt harpiksester (pos. 3806);
  - g) syntetgummi (som defineret i kapitel 40) og varer deraf;
  - h) sadelmagerarbejder og seletøj (pos. 4201), kufferter, håndtasker og lignende henhørende under pos. 4202;
  - ij) kurvemagerarbejder og andre varer af flettematerialer henhørende under kapitel 46;
  - k) vægbeklædning henhørende under pos. 4814;
  - l) varer henhørende under afsnit XI (tekstilvarer);
  - m) varer henhørende under afsnit XII (f. eks. fodtøj, hovedbeklædning, paraplyer, parasoller, spadserestokke, piske, ridepiske og dele til de nævnte varer);

- n) bijouterivarer henhørende under pos. 7117;
- o) varer henhørende under afsnit XVI (maskiner, apparater, mekaniske redskaber og elektrisk materiel);
- p) dele til luftfartøjer og køretøjer henhørende under afsnit XVII;
- q) varer henhørende under kapitel 90 (f. eks. optiske artikler, brillestel, tegneinstrumenter);
- r) varer henhørende under kapitel 91 (f. eks. urkapsler og urkasser);
- s) varer henhørende under kapitel 92 (f. eks. musikinstrumenter og dele dertil);
- t) varer henhørende under kapitel 94 (f. eks. møbler, lamper, belysningsartikler, lysskilte, præfabrikerede bygninger);
- u) varer henhørende under kapitel 95 (f. eks. legetøj, spil, sportsartikler);
- v) varer henhørende under kapitel 96 (f. eks. børster, knapper, lynlåse, kamme, pibespidses, cigaretrør eller lignende, dele til termoflasker, fyldepenne, pencils).

3. Pos. 3901 — 3911 omfatter kun ved kemisk syntese fremstillede varer af følgende arter:

- a) flydende syntetiske polyolefiner, af hvilke der overdestilleres mindre end 60 rumfangsprocent ved destillation op til 300 ° C, omregnet til 1 013 millibar ved destillation under reduceret tryk (pos. 3901 og 3902);
- b) harpiks af cumaronindentypen, med lav polymerisationsgrad (pos. 3911);
- c) andre syntetiske polymere med gennemsnitlig mindst 5 monomereenheder;
- d) siliconer (pos. 3910);
- e) resoler (pos. 3909) og andre prepolymere.

4. I dette kapitel skal, medmindre andet følger af sammenhængen, copolymere (herunder copolykondensater, copolyadditionsprodukter, blokcopolymere og podede copolymere) og blandinger af polymere, tariferes i den position, der omfatter polymere af den comonomer, hvis vægt overstiger vægten af enhver anden enkel comonomer, idet de comonomere, hvis polymere henhører under samme position, skal betragtes som værende en enkel comonomer.

Hvis ingen enkel comonomer overstiger vægten af de andre comonomere, tariferes copolymere eller blandinger af polymere under den position, der har det højeste nummer blandt de, der i lige grad kan komme i betragtning.

Betegnelsen copolymere omfatter alle polymere, hvori ingen enkel monomer udgør 95 vægtprocent eller derover af det samlede polymerindhold.

5. Kemisk modificerede polymere, hvori kun sidekæderne på den polymere hovedkæde er blevet modificeret ved kemisk reaktion, skal tariferes i den position, hvorunder den ikke-modificerede polymer henhører. Denne bestemmelse vedrører ikke podede copolymere.

6. Ved »ubearbejdet form« i pos. 3901 — 3914 forstås udelukkende følgende former:

- a) væsker og pastaer, herunder dispersioner (emulsioner og suspensioner) og opløsninger;
- b) uregelmæssige blokke, stykker, pulvere (herunder pulvere til støbning og presning), granulater, flager og lignende former.

7. Pos. 3915 omfatter ikke affald, afklip og skrot af et enkelt termoplastisk materiale, der er omdannet til ubearbejdet form (pos. 3901 — 3914).

8. Ved »rør og slanger« i pos. 3917 forstås hule varer, i form af halvfabrikata eller færdigvarer af den art, der almindeligvis anvendes til fremføring og fordeling af gas eller væsker (f. eks. rillede vandslanger, perforerede rør). Udtrykket omfatter ligeledes kunsttarme og andre flade rør og slanger. Bortset fra sidstnævnte skal varer, hvis indvendige tværsnit ikke er rundt, ovalt, rektangulært (længden må ikke overstige  $1,5 \times$  bredden) eller af regelmæssig polygonal form, imidlertid ikke betragtes som rør og slanger, men som profiler.

9. Ved »væg- eller loftsbeklædning af plast« (pos. 3918) forstås varer i ruller, af bredde 45 cm og derover, egnede til væg- eller loftsdekoration, bestående af plast permanent fastgjort til et underlag af andet materiale end papir, forudsat plastlaget (på overfladen) er kornet, mønsterpræget, farvet, mønstertrykt eller på anden måde dekoreret.
10. Som »plader, ark, film, folier, bånd og strimler« (pos. 3920 og 3921) betragtes kun plader, ark, film, folier, bånd og strimler (bortset fra de under kapitel 54 hørende) samt blokke af regelmæssig geometrisk form, også med påtryk eller på anden måde overfladebearbejdede, ikke tilskåret eller kun tilskåret i kvadratisk eller rektangulær form, men ikke på anden måde bearbejdede (selv om de herved får karakter af færdigvarer).
11. Pos. 3925 omfatter kun følgende varer, forudsat at de ikke omfattes af en af de forudgående positioner i underkapitel II:
- tanke (herunder septiktanke), kar og lignende beholdere med indhold over 300 liter;
  - konstruktionsdele til anvendelse i f. eks. gulve, mure, skillevægge, lofter eller tage;
  - tagrender og tilbehør dertil;
  - døre, vinduer og rammer dertil, samt dørtærskler;
  - rækværker, balustrader, gelændere og lignende varer;
  - skodder, jalousier (herunder persienner) og lignende varer samt dele og tilbehør dertil;
  - store reolkonstruktioner til samling og permanent fastgørelse i f. eks. butikker, værksteder, lagerrum etc.;
  - arkitektoniske dekorationsgenstande, f. eks. kannelurer, kupler, gallerier;
  - beslag og tilbehør bestemt til permanent fastgørelse i eller på døre, vinduer, trapper, mure eller andre bygningsdele, f. eks. knapper, håndtag, kroge, knagerækker, håndklædeholdere, underlagsplader til elektriske kontakter og andre beskyttelsesplader.

#### Underpositionsbestemmelse

1. Under enhver position i dette kapitel skal copolymerer (herunder copolykondensater, copolyadditionsprodukter, blokcopolymerer og podede copolymerer) tariferes i samme underposition som homopolymerer af den dominerende comonomer, og kemisk modificerede polymerer af de i bestemmelse 5 til dette kapitel beskrevne typer skal tariferes i samme underposition som den ikke-modificerede polymerer, for så vidt disse copolymerer eller kemisk modificerede polymerer ikke er mere specifikt beskrevet i nogen anden underposition, og for så vidt der ikke findes en underposition »andre varer« i den pågældende serie af underpositioner. Blandinger af polymerer skal tariferes i samme underposition som copolymerer (eller homopolymerer) af de samme monomere i samme forhold.

KN-kode	Varebeskrivelse	Toldsats		Supplerende enhed
		autonom (%)	bundet (%)	
1	2	3	4	5
	<b>I. UBEARBEJDET</b>			
<b>3901</b>	<b>Polymere af ethylen, i ubearbejdet form:</b>			
<b>3901 10</b>	— Polyethylen med densitet under 0,94:			
<b>3901 10 10</b>	— — Lineært polyethylen . . . . .	20	12,5	—

KN-kode	Varebeskrivelse	Toldsats		Supplerende enhed
		autonom (%)	bundet (%)	
1	2	3	4	5
3901 10 90	— — Andre varer . . . . .	20	12,5	—
3901 20 00	— Polyethylen med densitet 0,94 eller derover . . . . .	20	12,5	—
3901 30 00	— Copolymere af ethylen og vinylacetat . . . . .	21	12,5	—
3901 90 00	— Andre varer . . . . .	21	12,5	—
<b>3902</b>	<b>Polymere af propylen eller andre olefiner, i ubearbejdet form:</b>			
3902 10 00	— Polypropylen . . . . .	23	12,5	—
3902 20 00	— Polyisobutylen . . . . .	23	12,5	—
3902 30 00	— Copolymere af propylen . . . . .	21	12,5	—
3902 90 00	— Andre varer . . . . .	21	12,5	—
<b>3903</b>	<b>Polymere af styren, i ubearbejdet form:</b>			
	— Polystyren:			
3903 11 00	— — Ekspanderbart . . . . .	20	12,5	—
3903 19 00	— — I andre tilfælde . . . . .	20	12,5	—
3903 20 00	— Copolymere af styren og acrylonitril (SAN) . . . . .	20	12,5	—
3903 30 00	— Copolymere af acrylonitril og butadienstyren (ABS) . . . . .	20	12,5	—
3903 90 00	— Andre varer . . . . .	20	12,5	—
<b>3904</b>	<b>Polymere af vinylchlorid eller andre halogenerede olefiner, i ubearbejdet form:</b>			
3904 10 00	— Polyvinylchlorid, ikke blandet med andre stoffer . . . . .	20	12,5	—
	— Andet polyvinylchlorid:			
3904 21 00	— — Ikke blødgjort . . . . .	20	12,5	—
3904 22 00	— — Blødgjort . . . . .	20	12,5	—
3904 30 00	— Copolymere af vinylchlorid og vinylacetat . . . . .	21	12,5	—
3904 40 00	— Andre copolymere af vinylchlorid . . . . .	20	12,5	—
3904 50 00	— Polymere af vinyldienchlorid . . . . .	20	12,5	—
	— Fluorholdige polymere:			
3904 61 00	— — Polytetrafluorethylen . . . . .	23	12,5	—
3904 69 00	— — Andre varer . . . . .	22	12,5	—
3904 90 00	— Andre varer . . . . .	22	12,5	—
<b>3905</b>	<b>Polymere af vinylacetat eller andre vinylestere, i ubearbejdet form; andre vinylpolymere i ubearbejdet form:</b>			
	— Polymere af vinylacetat:			
3905 11 00	— — I vandig dispersion . . . . .	20	12	—
3905 19 00	— — I andre tilfælde . . . . .	20	12	—
3905 20 00	— Polyvinylalkoholer, også med indhold af ikke-hydrolyserede acetatgrupper . . . . .	21	12,5	—
3905 90 00	— Andre varer . . . . .	21	12,5	—
<b>3906</b>	<b>Polymere af acryl, i ubearbejdet form:</b>			
3906 10 00	— Polymethylmethacrylat . . . . .	21	12,5	—
3906 90 00	— Andre varer . . . . .	21	12,5	—

KN-kode	Varebeskrivelse	Toldsats		Supplerende enhed
		autonom (%)	bundet (%)	
1	2	3	4	5
<b>3907</b>	<b>Polyacetaler og andre polyethere samt epoxyharpikser, i ubearbejdet form; polycarbonater, alkydharpikser, polyallylestere og andre polyestere, i ubearbejdet form:</b>			
3907 10 00	– Polyacetaler . . . . .	20 <sup>(1)</sup>	7,6	—
3907 20	– Andre polyethere:			
	– – Polyetheralkoholer:			
3907 20 11	– – – Polyethylenglycoler . . . . .	20	7,6	—
3907 20 19	– – – Andre varer . . . . .	20 <sup>(1)</sup>	7,6	—
3907 20 90	– – Andre varer . . . . .	20 <sup>(1)</sup>	7,6	—
3907 30 00	– Epoxyharpikser . . . . .	20	7,6	—
3907 40 00	– Polycarbonater . . . . .	20	8	—
3907 50 00	– Alkydharpikser . . . . .	20	8	—
3907 60 00	– Polyethylenterephthalat . . . . .	20	8	—
	– Andre polyestere:			
3907 91	– – Umættede:			
★ 3907 91 10	– – – Flydende . . . . .	20	8	—
★ 3907 91 90	– – – I andre tilfælde . . . . .	20	8	—
3907 99 00	– – I andre tilfælde . . . . .	20	8	—
<b>3908</b>	<b>Polyamider, i ubearbejdet form:</b>			
3908 10 00	– Polyamid-6, -11, -12, -6,6, -6,9, -6,10 eller -6,12 . . . . .	22	8	—
3908 90 00	– Andre varer . . . . .	22	8	—
<b>3909</b>	<b>Aminoplast, phenolplast og polyurethaner, i ubearbejdet form:</b>			
3909 10 00	– Carbamidplast, thiocarbamidplast . . . . .	15	6,9	—
3909 20 00	– Melaminplast . . . . .	15	6,9	—
3909 30 00	– Anden aminoplast . . . . .	15	6,9	—
3909 40 00	– Phenolplast . . . . .	15	6,9	—
3909 50 00	– Polyurethaner . . . . .	22	8,4	—
3910 00 00	Siliconer, i ubearbejdet form . . . . .	20	8,4	—
<b>3911</b>	<b>Jordolieharpikser, cumaronindenhar-pikser, polyterpener, polysulfider, polysulfoner og andre produkter som nævnt i bestemmelse 3 til dette kapitel, ikke andetsteds tariferet, i ubearbejdet form:</b>			
3911 10 00	– Jordolieharpikser, cumaronharpikser, indenhar-pikser og cumaronindenhar-pikser samt polyterpener . . . . .	20	12,5	—
3911 90	– Andre varer:			
3911 90 10	– – Kondensationsprodukter eller intermolekylært omljerede polymerisationsprodukter, også kemisk modificerede . . . . .	20 <sup>(1)</sup>	7,6	—
3911 90 90	– – Andre varer . . . . .	21	12,5	—

(1) Toldsats på 6,5 % indtil 31. december 1990.

KN-kode	Varebeskrivelse	Toldsats		Supplerende enhed
		autonom (%)	bundet (%)	
1	2	3	4	5
<b>3912</b>	<b>Cellulose og kemiske derivater deraf, ikke andetsteds tariferet, i ubearbejdet form:</b>			
	– Celluloseacetater:			
<b>3912 11 00</b>	– – Ikke blødgjorte . . . . .	19	7,8	—
<b>3912 12 00</b>	– – Blødgjorte . . . . .	16	7	—
<b>3912 20</b>	– Cellulosenitrater (herunder collodium):			
	– – Ikke blødgjorte:			
<b>3912 20 11</b>	– – – Collodium og celloidin . . . . .	20	16	—
<b>3912 20 19</b>	– – – Andre varer . . . . .	12	6	—
<b>3912 20 90</b>	– – Blødgjorte . . . . .	17	7,4	—
	– Celluloseethere:			
<b>3912 31 00</b>	– – Carboxymethylcellulose og salte deraf . . . . .	19	7,8	—
<b>3912 39</b>	– – Andre varer:			
<b>3912 39 10</b>	– – – Ethylcellulose . . . . .	15	6,9	—
<b>3912 39 90</b>	– – – Andre varer . . . . .	19	7,8	—
<b>3912 90</b>	– Andre varer:			
<b>3912 90 10</b>	– – Celluloseestere . . . . .	16	6,4	—
<b>3912 90 90</b>	– – Andre varer . . . . .	19	7,8	—
<b>3913</b>	<b>Naturlige polymere (f.eks. alginsyre) og modificerede naturlige polymere (f.eks. hærde proteiner, kemiske derivater af naturgummi), ikke andetsteds tariferet, i ubearbejdet form:</b>			
<b>3913 10 00</b>	– Alginsyre, samt salte og estere deraf . . . . .	11	5	—
<b>3913 90</b>	– Andre varer:			
<b>3913 90 10</b>	– – Kemiske derivater af naturgummi (kautsjuk) . . . . .	17	6,6	—
<b>3913 90 90</b>	– – Andre varer . . . . .	20	12	—
<b>3914 00 00</b>	<b>Ionbyttere på basis af polymere henhørende under pos. 3901 til 3913, i ubearbejdet form . . . . .</b>	22	7,6	—
	<b>II. AFFALD, AFKLIP OG SKROT; HALVFABRIKATA; FORARBEJDEDE VARER</b>			
<b>3915</b>	<b>Affald, afklip og skrot, af plast:</b>			
<b>3915 10 00</b>	– Af polymere af ethylen . . . . .	23	12,5	—
<b>3915 20 00</b>	– Af polymere af styren . . . . .	23	12,5	—
<b>3915 30 00</b>	– Af polymere af vinylchlorid . . . . .	23	12,5	—
<b>3915 90</b>	– Af anden plast:			
	– – Af additionspolymerisationsprodukter:			
<b>3915 90 11</b>	– – – Af polymere af propylen . . . . .	23	12,5	—
<b>3915 90 13</b>	– – – Af polymere af acryl . . . . .	23	12,5	—
<b>3915 90 19</b>	– – – Af anden plast . . . . .	23	12,5	—

KN-kode	Varebeskrivelse	Toldsats		Supplerende enhed
		autonom (%)	bundet (%)	
1	2	3	4	5
	— — I andre tilfælde:			
3915 90 91	— — — Af epoxyharpikser . . . . .	14 (1)	6,6	—
3915 90 93	— — — Af cellulose og kemiske derivater deraf . . . . .	14	6,6	—
3915 90 99	— — — Af anden plast . . . . .	14	6,6	—
3916	<b>Monofilamenter, hvis største tværmål overstiger 1 mm, rør, stænger og profiler, også overfladebehandlede, men ikke på anden måde bearbejdet, af plast:</b>			
3916 10 00	— Af polymere af ethylen . . . . .	23	12,5	—
3916 20 00	— Af polymere af vinylchlorid . . . . .	23	12,5	—
3916 90	— Af anden plast:			
	— — Af kondensationsprodukter eller intermolekylært omlejlrede polymerisationsprodukter, også kemisk modificerede:			
3916 90 11	— — — Af polyestere . . . . .	20	8	—
3916 90 13	— — — Af polyamider . . . . .	20	8	—
3916 90 15	— — — Af epoxyharpikser . . . . .	20 (1)	8	—
3916 90 19	— — — Af anden plast . . . . .	20	8	—
	— — Af additionspolymerisationsprodukter:			
3916 90 51	— — — Af polymere af propylen . . . . .	21	12,5	—
3916 90 59	— — — Af anden plast . . . . .	21	12,5	—
3916 90 90	— — I andre tilfælde . . . . .	16	7	—
3917	<b>Rør og slanger samt fittings dertil (f.eks. muffe, rørknæ, forbindelsesstykker), af plast:</b>			
3917 10	— Kunsttarne af hærkede proteiner eller celluloseplast:			
3917 10 10	— — Af hærkede proteiner . . . . .	10	5,3	—
3917 10 90	— — Af celluloseplast . . . . .	21	8,6	—
	— Stive rør og slanger:			
3917 21	— — Af polymere af ethylen:			
3917 21 10	— — — Sømløse og afskåret i en længde, der overstiger det største tværmål, også overfladebehandlet, men ikke på anden måde bearbejdet . . . .	23	12,5	—
	— — — I andre tilfælde:			
3917 21 91	— — — — Forsynet med fittings, til anvendelse i civile luftfartøjer (2) . . . .	22	fri	—
3917 21 99	— — — — I andre tilfælde . . . . .	22	8,4	—
3917 22	— — Af polymere af propylen:			
3917 22 10	— — — Sømløse og afskåret i en længde, der overstiger det største tværmål, også overfladebehandlet, men ikke på anden måde bearbejdet . . . .	23	12,5	—

(1) Toldsats på 6,5 % indtil 31. december 1990.

(2) Henførsel under denne underposition sker på betingelser fastsat i henhold til relevante fællesskabsbestemmelser. Se også afsnit II, punkt B, i »Særlige bestemmelser«.



KN-kode	Varebeskrivelse	Toldsats		Supplerende enhed
		autonom (%)	bundet (%)	
1	2	3	4	5
	— — — I andre tilfælde:			
3917 22 91	— — — — Forsynet med fittings, til anvendelse i civile luftfartøjer (1) . . .	22	fri	—
3917 22 99	— — — — I andre tilfælde . . . . .	22	8,4	—
3917 23	— — Af polymere af vinylchlorid:			
3917 23 10	— — — Sømløse og afskåret i en længde, der overstiger det største tværmål, også overfladebehandlet, men ikke på anden måde bearbejdet . . . .	23	12,5	—
	— — — I andre tilfælde:			
3917 23 91	— — — — Forsynet med fittings, til anvendelse i civile luftfartøjer (1) . . .	22	fri	—
3917 23 99	— — — — I andre tilfælde . . . . .	22	8,4	—
3917 29	— — Af anden plast:			
	— — — Sømløse og afskåret i en længde, der overstiger det største tværmål, også overfladebehandlet, men ikke på anden måde bearbejdet:			
	— — — — Af kondensationsprodukter eller intermolekylært omljerede polymerisationsprodukter, også kemisk modificerede:			
3917 29 11	— — — — — Af epoxyharpikser . . . . .	20 (2)	8	—
3917 29 13	— — — — — I andre tilfælde . . . . .	20	8	—
3917 29 15	— — — — Af additionspolymerisationsprodukter . . . . .	21	12,5	—
3917 29 19	— — — — I andre tilfælde . . . . .	16	7	—
	— — — I andre tilfælde:			
3917 29 91	— — — — Forsynet med fittings, til anvendelse i civile luftfartøjer (1) . . .	22	fri	—
3917 29 99	— — — — I andre tilfælde . . . . .	22	8,4	—
	— Andre rør og slanger:			
3917 31	— — Bøjelige rør og slanger med et sprængningstryk på mindst 27,6 MPa:			
3917 31 10	— — — Forsynet med fittings, til anvendelse i civile luftfartøjer (1) . . . . .	22	fri	—
3917 31 90	— — — I andre tilfælde . . . . .	22	8	—
3917 32	— — Andre varer, ikke forstærkede eller på anden måde i forbindelse med andre materialer, uden fittings:			
	— — — Sømløse og afskåret i en længde, der overstiger det største tværmål, også overfladebehandlet, men ikke på anden måde bearbejdet:			
	— — — — Af kondensationsprodukter eller intermolekylært omljerede polymerisationsprodukter, også kemisk modificerede:			
3917 32 11	— — — — — Af epoxyharpikser . . . . .	20 (2)	8	—
3917 32 19	— — — — — I andre tilfælde . . . . .	20	8	—
	— — — — Af additionspolymerisationsprodukter:			
3917 32 31	— — — — — Af polymere af ethylen . . . . .	21	12,5	—

(1) Henførelse under denne underposition sker på betingelser fastsat i henhold til relevante fællesskabsbestemmelser. Se også afsnit II, punkt B, i »Særlige bestemmelser«.

(2) Toldsats på 6,5 % indtil 31. december 1990.

KN-kode	Varebeskrivelse	Toldsats		Supplerende enhed
		autonom (%)	bundet (%)	
1	2	3	4	5
3917 32 35	— — — — Af polymere af vinylchlorid . . . . .	21	12,5	—
3917 32 39	— — — — Af anden plast . . . . .	21	12,5	—
3917 32 51	— — — — I andre tilfælde . . . . .	16	7	—
	— — — — I andre tilfælde:			
3917 32 91	— — — — Kunsttarme . . . . .	22	8,4	—
3917 32 99	— — — — Andre varer . . . . .	22	8,4	—
3917 33	— — Andre varer, ikke forstærkede eller på anden måde i forbindelse med andre materialer, med fittings:			
3917 33 10	— — — Forsynet med fittings, til anvendelse i civile luftfartøjer (1) . . . . .	22	fri	—
3917 33 90	— — — I andre tilfælde . . . . .	22	8,4	—
3917 39	— — Andre varer:			
	— — — Sømløse og afskåret i en længde, der overstiger det største tværmål, også overfladebehandlet, men ikke på anden måde bearbejdet:			
	— — — — Af kondensationsprodukter eller intermolekylært omløjrede polymerisationsprodukter, også kemisk modificerede:			
3917 39 11	— — — — Af epoxyharpikser . . . . .	20 (2)	8	—
3917 39 13	— — — — I andre tilfælde . . . . .	20	8	—
3917 39 15	— — — — Af additionspolymerisationsprodukter . . . . .	21	12,5	—
3917 39 19	— — — — I andre tilfælde . . . . .	16	7	—
	— — — — I andre tilfælde:			
3917 39 91	— — — — Forsynet med fittings, til anvendelse i civile luftfartøjer (1) . . . . .	22	fri	—
3917 39 99	— — — — I andre tilfælde . . . . .	22	8,4	—
3917 40	— Fittings:			
3917 40 10	— — Til anvendelse i civile luftfartøjer (1) . . . . .	22	fri	—
3917 40 90	— — I andre tilfælde . . . . .	22	8,4	—
3918	<b>Gulvbelægningsmaterialer af plast, også selvklæbende, i ruller eller som fliser; væg- eller loftsbeklædning af plast som defineret i bestemmelse 9 til dette kapitel:</b>			
3918 10	— Af polymere af vinylchlorid:			
3918 10 10	— — Fremstillet af støttemateriale, imprægneret, overtrukket eller lamineret med polyvinylchlorid . . . . .	23	12,5	m <sup>2</sup>
3918 10 90	— — I andre tilfælde . . . . .	23	12,5	m <sup>2</sup>
3918 90 00	— Af anden plast . . . . .	23	12,5	m <sup>2</sup>
3919	<b>Plader, ark, film, folier, bånd, tape, strimler og andre flade former, af plast, selvklæbende, også i ruller:</b>			
3919 10	— I ruller af bredde ikke over 20 cm:			
3919 10 10	— — Strimler med klæbemiddel af ikke-vulkaniseret naturgummi eller syntetgummi . . . . .	16	6,3	—

(1) Henførelse under denne underposition sker på betingelser fastsat i henhold til relevante fællesskabsbestemmelser. Se også afsnit II, punkt B, i »Særlige bestemmelser«.

(2) Toldsats på 6,5 % indtil 31. december 1990.

KN-kode	Varebeskrivelse	Toldsats		Supplerende enhed
		autonom (%)	bundet (%)	
1	2	3	4	5
	— — Andre varer:			
	— — — Af kondensationsprodukter eller intermolekylært omlejrede polymerisationsprodukter, også kemisk modificerede:			
3919 10 31	— — — — Af polyestere . . . . .	20	13	—
3919 10 35	— — — — Af epoxyharpikser . . . . .	20 (1)	8	—
3919 10 39	— — — — I andre tilfælde . . . . .	20	8	—
	— — — Af additionspolymerisationsprodukter:			
3919 10 51	— — — — Af polymere af vinylchlorid . . . . .	21	12,5	—
3919 10 59	— — — — Af anden plast . . . . .	21	12,5	—
3919 10 90	— — — I andre tilfælde . . . . .	16	7	—
3919 90	— I andre tilfælde:			
3919 90 10	— — Bearbejdet udover overfladebehandling, eller tilskåret i andet end kvadratisk eller rektangulær form . . . . .	22	8,4	—
	— — I andre tilfælde:			
	— — — Af kondensationsprodukter eller intermolekylært omlejrede polymerisationsprodukter, også kemisk modificerede:			
3919 90 31	— — — — Af polycarbonater, alkydharpikser, polyallylester eller andre polyestere . . . . .	20	13	—
3919 90 35	— — — — Af epoxyharpikser . . . . .	20 (1)	8	—
3919 90 39	— — — — I andre tilfælde . . . . .	20	8	—
3919 90 50	— — — Af additionspolymerisationsprodukter . . . . .	21	12,5	—
3919 90 90	— — — I andre tilfælde . . . . .	16	7	—
3920	<b>Andre plader, ark, film, folier, bånd og strimler, af plast undtagen celleplast, uden underlag og ikke forstærket, lamineret eller på anden måde i forbindelse med andre materialer:</b>			
3920 10	— Af polymere af ethylen:			
	— — Af tykkelse ikke over 0,10 mm og med densitet:			
3920 10 11	— — — Under 0,94 . . . . .	23	12,5	—
3920 10 19	— — — 0,94 og derover . . . . .	23	12,5	—
3920 10 90	— — Af tykkelse over 0,10 mm . . . . .	23	12,5	—
3920 20	— Af polymere af propylen:			
3920 20 10	— — Af tykkelse under 0,05 mm . . . . .	23	12,5	—
3920 20 50	— — Af tykkelse 0,05 mm og derover, men ikke over 0,10 mm . . . . .	23	12,5	—
	— — Af tykkelse over 0,10 mm:			
	— — — Bånd af bredde over 5 mm, men ikke over 20 mm, af den art der anvendes til emballering:			
3920 20 71	— — — — Dekorative bånd . . . . .	23	12,5	—
3920 20 79	— — — — Andre varer . . . . .	23	12,5	—
3920 20 90	— — — Andre varer . . . . .	23	12,5	—
3920 30 00	— Af polymere af styren . . . . .	23	12,5	—

(1) Toldsats på 6,5 % indtil 31. december 1990.

KN-kode	Varebeskrivelse	Toldsats		Supplerende enhed
		autonom (%)	bundet (%)	
1	2	3	4	5
	<b>– Af polymere af vinylchlorid:</b>			
3920 41	– – Stive varer:			
3920 41 10	– – – Af tykkelse ikke over 1 mm . . . . .	23	12,5	—
3920 41 90	– – – Af tykkelse over 1 mm . . . . .	23	12,5	—
3920 42	– – Bøjelige varer:			
3920 42 10	– – – Af tykkelse ikke over 1 mm . . . . .	23	12,5	—
3920 42 90	– – – Af tykkelse over 1 mm . . . . .	23	12,5	—
	<b>– Af polymere af acryl:</b>			
3920 51 00	– – Af polymethylmethacrylat . . . . .	21	12,5	—
3920 59 00	– – I andre tilfælde . . . . .	21	12,5	—
	<b>– Af polycarbonater, alkydharpikser, polyallylestere eller andre polyestere:</b>			
3920 61 00	– – Af polycarbonater . . . . .	20	13	—
3920 62 00	– – Af polyethylenterephthalat . . . . .	20	13	—
3920 63 00	– – Af umættede polyestere . . . . .	20	13	—
3920 69 00	– – Af andre polyestere . . . . .	20	13	—
	<b>– Af cellulose eller kemiske derivater deraf:</b>			
3920 71	– – Af regenereret cellulose:			
	– – – Folier og bånd, også i ruller, af tykkelse under 0,75 mm:			
3920 71 11	– – – – Uden påtryk . . . . .	23	13	—
3920 71 19	– – – – Med påtryk . . . . .	23	13	—
3920 71 90	– – – Andre varer . . . . .	19	6,9	—
3920 72 00	– – Af vulcanfibre . . . . .	14	5,7	—
3920 73	– – Af celluloseacetat:			
3920 73 10	– – – Folier i ruller eller bånd, til fotografiske eller kinematografiske film	13	6,3	—
3920 73 50	– – – Folier og bånd, også i ruller, af tykkelse under 0,75 mm . . . . .	19	13	—
3920 73 90	– – – Andre varer . . . . .	17	7,4	—
3920 79 00	– – Af andre cellulosederivater . . . . .	16	7,1	—
	<b>– Af anden plast:</b>			
3920 91 00	– – Af polyvinylbutyral . . . . .	23	12,5	—
3920 92 00	– – Af polyamider . . . . .	22	8	—
3920 93 00	– – Af aminoplast . . . . .	17	7,4	—
3920 94 00	– – Af phenolplast . . . . .	17	7,1	—
3920 99	– – Af anden plast:			
	– – – Af kondensationsprodukter eller intermolekylært omlejrede polymerisationsprodukter, også kemisk modificerede:			
3920 99 11	– – – – Af epoxyharpikser . . . . .	20 <sup>(1)</sup>	8	—
3920 99 19	– – – – I andre tilfælde . . . . .	20	8	—
3920 99 50	– – – Af additionspolymerisationsprodukter . . . . .	21	12,5	—

(1) Toldsats på 6,5 % indtil 31. december 1990.

KN-kode	Varebeskrivelse	Toldsats		Supplerende enhed
		autonom (%)	bundet (%)	
1	2	3	4	5
3920 99 90	— — — I andre tilfælde . . . . .	16	7	—
<b>3921</b>	<b>Andre plader, ark, film, folier, bånd og strimler, af plast:</b>			
	— Celleplast:			
3921 11 00	— — Af polymere af styren . . . . .	23	12,5	—
3921 12 00	— — Af polymere af vinylchlorid . . . . .	23	12,5	—
3921 13 00	— — Af polyurethaner . . . . .	22	8,4	—
3921 14 00	— — Af regenereret cellulose . . . . .	22	8,4	—
3921 19	— — Af anden plast:			
3921 19 10	— — — Af epoxyharpikser . . . . .	21 (1)	12,5	—
3921 19 90	— — — I andre tilfælde . . . . .	21	12,5	—
3921 90	— Andre varer:			
	— — Af kondensationsprodukter eller intermolekylært omlejrte polymerisationsprodukter, også kemisk modificerede:			
	— — — Af polyester:			
3921 90 11	— — — — Profilerede plader . . . . .	20	13	—
3921 90 19	— — — — Andre varer . . . . .	20	13	—
3921 90 20	— — — Af epoxyharpikser . . . . .	20 (1)	8	—
3921 90 30	— — — Af phenolplast . . . . .	20	8	—
	— — — Af aminoplast:			
	— — — — Laminerede:			
3921 90 41	— — — — — Fremstillet under højt tryk, med dekorativt dæklag på en eller begge sider . . . . .	20	8	—
3921 90 43	— — — — — I andre tilfælde . . . . .	20	8	—
3921 90 49	— — — — — Andre varer . . . . .	20	8	—
3921 90 50	— — — Af anden plast . . . . .	20	8	—
3921 90 60	— — Af additionspolymerisationsprodukter . . . . .	21	12,5	—
3921 90 90	— — I andre tilfælde . . . . .	16	7	—
<b>3922</b>	<b>Badekar, brusekar, håndvaske, bideter, klosetter samt sæder og låg dertil, skyllecisterner og lignende sanitetsartikler, af plast:</b>			
3922 10 00	— Badekar, brusekar og håndvaske . . . . .	22	8,4	—
3922 20 00	— Sæder og låg til klosetter . . . . .	22	8,4	—
3922 90 00	— Andre varer . . . . .	22	8,4	—
<b>3923</b>	<b>Transport- og emballagegenstande, af plast; propper, låg, kapsler og andre lukkeanordninger, af plast:</b>			
3923 10 00	— Æsker, kasser, tremmekasser og lignende emballagegenstande . . . . .	22	8,4	—
	— Sække og poser (herunder kræmmerhuse):			
3923 21 00	— — Af polymere af ethylen . . . . .	22	8,4	—

(1) Toldsats på 6,5 % indtil 31. december 1990.

KN-kode	Varebeskrivelse	Toldsats		Supplerende enhed
		autonom (%)	bundet (%)	
1	2	3	4	5
3923 29	— — Af anden plast:			
3923 29 10	— — — Af polymere af vinylchlorid . . . . .	22	8,4	—
3923 29 90	— — — Af anden plast . . . . .	22	8,4	—
3923 30	— Balloner, flasker, kolber og lignende varer:			
3923 30 10	— — Med rumindhold 2 liter og derunder . . . . .	22	8,4	—
3923 30 90	— — Med rumindhold over 2 liter . . . . .	22	8,4	—
3923 40	— Spoler, bobiner og lignende varer:			
3923 40 10	— — Filmspoler og spoler til lydbånd o. lign. henhørende under pos. 8523 og 8524 . . . . .	16	5,3	—
3923 40 90	— — Andre varer . . . . .	22	8,4	—
3923 50	— Propper, låg, kapsler og andre lukkeanordninger:			
3923 50 10	— — Kapsler . . . . .	22	8,4	—
3923 50 90	— — Andre varer . . . . .	22	8,4	—
3923 90	— Andre varer:			
3923 90 10	— — Ekstruderede plasttrådnæt, rørformede eller flade . . . . .	22	8,4	—
3923 90 90	— — Andre varer . . . . .	22	8,4	—
3924	<b>Bordservice og køkkenudstyr samt andre husholdnings- og toiletartikler, af plast:</b>			
3924 10 00	— Bordservice og køkkenudstyr . . . . .	22	8,4	—
3924 90	— Andre varer:			
	— — Varer af regenerater af cellulose:			
3924 90 11	— — — Svampe . . . . .	23	8,6	—
3924 90 19	— — — Andre varer . . . . .	23	8,6	—
3924 90 90	— — Varer af anden plast . . . . .	22	8,4	—
3925	<b>Bygningsudstyr, af plast, ikke andetsteds tariferet:</b>			
3925 10 00	— Tanke, kar og lignende beholdere, med indhold over 300 liter . . . . .	22	8,4	—
3925 20 00	— Døre, vinduer og rammer dertil, samt dørtærskler . . . . .	22	8,4	—
3925 30 00	— Skodder, jalousier (herunder persienser) og lignende varer samt dele dertil . . . . .	22	8,4	—
3925 90	— Andre varer:			
3925 90 10	— — Beslag og tilbehør bestemt til permanent fastgørelse i eller på døre, vinduer, trapper, mure eller andre bygningsdele . . . . .	22	8,4	—
3925 90 90	— — Andre varer . . . . .	22	8,4	—
3926	<b>Andre varer af plast:</b>			
3926 10 00	— Kontor- og skoleartikler . . . . .	22	8,4	—
3926 20 00	— Beklædningsgenstande (herunder handsker) og tilbehør dertil . . . . .	22	8,4	—
3926 30 00	— Beslag og tilbehør til møbler, vognmagerarbejder o.lign. . . . .	22	8,4	—
3926 40 00	— Statuetter og andre dekorationsgenstande . . . . .	22	8,4	—

KN-kode	Varebeskrivelse	Toldsats		Supplerende enhed
		autonom (%)	bundet (%)	
1	2	3	4	5
<b>3926 90</b>	— Andre varer:			
<b>3926 90 10</b>	— — Varer til teknisk brug, til anvendelse i civile luftfartøjer (1) . . . . .	22	fri	—
	— — I andre tilfælde:			
<b>3926 90 50</b>	— — — Spande og lignende varer, forsynet med huller, til filtrering af vand i kloakafløb (opsamling af slam mv.) . . . . .	22	8,4	—
	— — — Andre varer:			
<b>3926 90 91</b>	— — — — Fremstillet af folie . . . . .	22	8,4	—
<b>3926 90 99</b>	— — — — I andre tilfælde . . . . .	22	8,4	—

(1) Henførelse under denne underposition sker på betingelser fastsat i henhold til relevante fællesskabsbestemmelser. Se også afsnit II, punkt B, i »Særlige bestemmelser«.

## KAPITEL 40

## GUMMI OG VARER DERAF

## Bestemmelser

1. Betegnelsen »gummi« omfatter overalt i nomenklaturen for så vidt andet ikke følger af sammenhængen, dels naturgummi (kautsjuk), balata, guttaperka, guayulegummi, chiclegummi og lignende naturlige gummiarter, syntetgummi, factis fremstillet af olier samt regenerater af disse produkter, dels disse produkter i vulkaniseret stand (blødgummi eller hårdgummi).
2. Dette kapitel omfatter ikke:
  - a) varer henhørende under afsnit XI (tekstilvarer);
  - b) fodtøj og dele dertil samt andre varer henhørende under kapitel 64;
  - c) hovedbeklædning (herunder badehætter) og dele dertil henhørende under kapitel 65;
  - d) maskiner, apparater, mekaniske redskaber og elektrisk materiel, samt dele dertil, af hårdgummi (afsnit XVI);
  - e) varer henhørende under kapitel 90, 92, 94 eller 96;
  - f) varer henhørende under kapitel 95, undtagen sportshandsker og varer nævnt i pos. 4011 — 4013.
3. Ved »ubearbejdet form« i pos. 4001 — 4003 og 4005 forstås udelukkende følgende former:
  - a) væsker og pastaer (herunder latex, også forvulkaniseret, samt andre dispersioner og opløsninger);
  - b) uregelmæssige blokke, stykker, kugler, pulvere, granulater, smuld og lignende former.
4. Betegnelsen »syntetgummi« (herunder syntetisk gummilatex) i bestemmelse 1 og i pos. 4002 omfatter:
  - a) umættede syntetiske stoffer, som irreversibelt kan omdannes til ikke-termoplastiske stoffer ved vulkanisering med svovl, og som, ved en temperatur på mellem 18 ° C og 29 ° C kan strækkes til 3 gange den oprindelige længde uden at bryde, og som, efter at være strakt til 2 gange den oprindelige længde, inden 5 minutter trækker sig sammen til ikke over 1 ½ gang den oprindelige længde. Det er i denne forbindelse tilladt at tilsætte stoffer, der er nødvendige for at danne tværbindinger, såsom vulkaniseringsaktivatorer og -acceleratorer, ligesom tilstedeværelsen af stoffer som nævnt i bestemmelse 5, punkt b) 2) og 3) er tilladt. Indhold af stoffer såsom strækkemidler, blødgøringsmidler og fyldstoffer, der ikke er nødvendige for at danne tværbindinger, er ikke tilladt;
  - b) thioplast (TM);
  - c) naturgummi modificeret ved indpodning eller iblanding af plast, depolymeriseret naturgummi samt blandinger af umættede syntetiske stoffer med mættede syntetiske højpolymere, forudsat at alle produkterne opfylder de under punkt a) nævnte betingelser med hensyn til vulkanisering, strækning og sammentrækning.
5. a) Pos. 4001 og 4002 omfatter ikke gummi eller blandinger af gummi, der, før eller efter koaguleringen, er tilsat:
  - 1) vulkaniseringsmidler, acceleratorer, retarderingsmidler eller aktivatorer (undtagen sådanne, der tilsættes ved fremstilling af forvulkaniseret latex);
  - 2) pigmenter eller andre farvestoffer, undtagen sådanne, tilsat alene med identifikationsformål;
  - 3) blødgøringsmidler eller strækkemidler (undtagen mineralske olier, når der er tale om gummi tilsat mineralolie), fyldstoffer, forstærkningsstoffer, organiske opløsningsmidler eller andre stoffer, undtagen de ifølge punkt b) tilladte;



b) Gummi og blandinger af gummi, der indeholder de nedenfor anførte stoffer, tariferes henholdsvis i pos. 4001 eller pos. 4002, for så vidt gummiet eller gummiblandingerne bevarer karakteren af råmateriale:

- 1) emulgeringsmidler og antiklebemidler;
- 2) små mængder af nedbrydningsprodukter fra emulgeringsmidler;
- 3) meget små mængder af: varmfølsomme stoffer (sædvanligvis til fremstilling af varmfølsom latex), kationaktive overfladeaktive stoffer (almindeligvis for at opnå elektropositiv latex), antioxidanter, koaguleringsmidler, smuldringsmidler, antifrysemidler, peptiseringsmidler, konserveringsmidler, stabiliseringsmidler, viskositetsregulerende midler og andre lignende specielle tilsætningsstoffer.

6. Ved »affald, afklip og skrot« i pos. 4004 forstås affald, afklip og skrot, der hidrører fra fremstilling eller bearbejdning af gummi og gummivarer, der er definitivt ubrugelige til deres oprindelige formål som følge af ituskæring, slitage eller af andre årsager.

7. Tråd helt af blødgummi med største tværmål over 5 mm tariferes uanset tværsnittets form i pos. 4008.

8. Pos. 4010 omfatter driv- og transportremme af tekstilstof, imprægneret, overtrukket eller lamineret med gummi eller fremstillet af tekstilgarn (herunder sejlgarn o. lign.) imprægneret, overtrukket eller beklædt med gummi.

9. Som »plader og bånd« i pos. 4001, 4002, 4003, 4005 og 4008 betragtes kun plader og bånd samt blokke af regelmæssig geometrisk form, der ikke er tilskåret eller blot er tilskåret i kvadratisk eller rektangulær form (selv om de herved får karakter af færdigvarer), og som ikke er undergået anden bearbejdning end simpel overfladebehandling (f. eks. påtryk).

I pos. 4008 forstås ved »stænger og profiler«, kun sådanne produkter, også afskåret i afpassede længder, der ikke er undergået anden bearbejdning end simpel overfladebehandling.

KN-kode	Varebeskrivelse	Toldsats		Supplerende enhed
		autonom (%)	bundet (%)	
1	2	3	4	5
<b>4001</b>	<b>Naturgummi, balata, guttaperka, guayulegummi, chiclegummi og lignende naturlige gummiarter i ubearbejdet form eller som plader eller bånd:</b>			
4001 10 00	– Naturlig gummilatex, også forvulkaniseret . . . . .	fri	fri	—
	– <b>Naturgummi i andre former:</b>			
4001 21 00	– – »Smoked sheets« . . . . .	fri	fri	—
4001 22 00	– – Teknisk specificeret naturgummi (TSNR) . . . . .	fri	fri	—
4001 29	– – <b>Andre varer:</b>			
4001 29 10	– – – »Crepe sheets« . . . . .	fri	fri	—
4001 29 90	– – – Andre varer . . . . .	fri	fri	—
4001 30 00	– <b>Balata, guttaperka, guayulegummi, chiclegummi og lignende naturlige gummiarter . . . . .</b>	fri	fri	—
<b>4002</b>	<b>Syntetgummi og factis fremstillet af olier, i ubearbejdet form eller som plader eller bånd; blandinger af produkter henhørende under pos. 4001 med produkter henhørende under denne position, i ubearbejdet form eller som plader eller bånd:</b>			
	– <b>Styrenbutadiengummi (SBR); styrenbutadiencarboxylgummi (XSBR):</b>			
4002 11 00	– – Latex . . . . .	fri	fri	—

KN-kode	Varebeskrivelse	Toldsats		Supplerende enhed
		autonom (%)	bundet (%)	
1	2	3	4	5
4002 19 00	— — Andre varer . . . . .	fri	fri	—
4002 20 00	— Butadiengummi (BR) . . . . .	fri	fri	—
	— Isobutenisoprengummi (butylgummi) (IIR); halogeneret isobutenisoprengummi (CIIR eller BIIR):			
4002 31 00	— — Isobutenisoprengummi (butylgummi) (IIR) . . . . .	fri	fri	—
4002 39 00	— — Andre varer . . . . .	fri	fri	—
	— Chloroprengummi (chlorbutadiengummi) (CR):			
4002 41 00	— — Latex . . . . .	fri	fri	—
4002 49 00	— — Andre varer . . . . .	fri	fri	—
	— Acrylonitrilbutadiengummi (NBR):			
4002 51 00	— — Latex . . . . .	fri	fri	—
4002 59 00	— — Andre varer . . . . .	fri	fri	—
4002 60 00	— Isoprengummi (IR) . . . . .	fri	fri	—
4002 70 00	— Gummi af ethylenpropylendien (ikke konjugeret) (ethenpropengummi) (EPDM) . . . . .	fri	fri	—
4002 80 00	— Blandinger af produkter henhørende under pos. 4001 med produkter henhørende under denne position . . . . .	fri	fri	—
	— Andre varer:			
4002 91 00	— — Latex . . . . .	fri	fri	—
4002 99	— — Andre varer:			
4002 99 10	— — — Varer modificeret ved tilsætning af plast . . . . .	10	3,8	—
4002 99 90	— — — Andre varer . . . . .	fri	fri	—
4003 00 00	Regenereret gummi, i ubearbejdet form eller som plader eller bånd . .	3	1	—
4004 00 00	Affald, afklip og skrot af gummi (bortset fra hårdgummi) samt pulver eller granulater deraf . . . . .	fri	fri	—
4005	Blandet gummi, ikke-vulkaniseret, i ubearbejdet form eller som plader eller bånd:			
4005 10 00	— Gummi tilsat kønrøg eller siliciumdioxid . . . . .	6,5	2,5	—
4005 20 00	— Opløsninger; dispersioner undtagen varer henhørende under pos. 4005 10 . .	18	2,5	—
	— Andre varer:			
4005 91 00	— — Plader og bånd . . . . .	10	2,5	—
4005 99 00	— — Andre varer . . . . .	fri	fri	—
4006	Ikke-vulkaniseret gummi i andre former (f.eks. stænger, rør og profiler) samt varer af ikke-vulkaniseret gummi (f.eks. rondeller og ringe):			
4006 10 00	— Slidbanegummi (»camel-back«) . . . . .	14	2,5	—
4006 90 00	— Andre varer . . . . .	14	2,5	—
4007 00 00	Tråde og snore af blødgummi . . . . .	15	6,2	—

KN-kode	Varebeskrivelse	Toldsats		Supplerende enhed
		autonom (%)	bundet (%)	
1	2	3	4	5
<b>4008</b>	<b>Plader, bånd, strimler, stænger og profiler, af blødgummi:</b>			
	– Af cellegummi (skumgummi o.lign.):			
4008 11 00	– – Plader og bånd . . . . .	18	5,8	—
4008 19 00	– – Andre varer . . . . .	15	4,4	—
	– Af anden gummi:			
4008 21	– – Plader og bånd:			
4008 21 10	– – – Gulvbelægningsmaterialer og måtter . . . . .	17	4,9	m <sup>2</sup>
4008 21 90	– – – Andre varer . . . . .	17	4,9	—
4008 29	– – Andre varer:			
4008 29 10	– – – Profiler, udskårne, til anvendelse i civile luftfartøjer (1) . . . . .	15	fri	—
4008 29 90	– – – Andre varer . . . . .	15	4,4	—
<b>4009</b>	<b>Rør og slanger af blødgummi, også med fittings (f.eks. muffe, rørknæ, forbindelsesstykker):</b>			
4009 10 00	– Ikke forstærket eller på anden måde i forbindelse med andre materialer, uden fittings . . . . .	18	4,9	—
4009 20 00	– Forstærket eller på anden måde i forbindelse kun med metal, uden fittings . . . . .	18	4,9	—
4009 30 00	– Forstærket eller på anden måde i forbindelse kun med tekstilmaterialer, uden fittings . . . . .	18	4,9	—
4009 40 00	– Forstærket eller på anden måde i forbindelse med andre materialer, uden fittings . . . . .	18	4,9	—
4009 50	– Med fittings:			
4009 50 10	– – Til rørledninger til gasser eller væsker, til anvendelse i civile luftfartøjer (1) . . . . .	18	fri	—
	– – I andre tilfælde:			
4009 50 91	– – – Med metalforstærkning . . . . .	18	4,9	—
4009 50 99	– – – I andre tilfælde . . . . .	18	4,9	—
<b>4010</b>	<b>Driv- og transportremme af blødgummi:</b>			
4010 10 00	– Med trapezformet tværsnit (kileremme o.lign.) . . . . .	15	10	—
	– I andre tilfælde:			
4010 91 00	– – Af bredde over 20 cm . . . . .	15	10	—
4010 99 00	– – I andre tilfælde . . . . .	15	10	—
<b>4011</b>	<b>Nye dæk, af gummi:</b>			
4011 10 00	– Til personautomobiler (herunder stationcars og racerbiler) . . . . .	22	5,8	p/st
4011 20 00	– Til busser og lastautomobiler . . . . .	22	5,8	p/st
4011 30	– Til luftfartøjer:			
4011 30 10	– – Til civile luftfartøjer (1) . . . . .	22	fri	p/st

(1) Henførelse under denne underposition sker på betingelser fastsat i henhold til relevante fællesskabsbestemmelser. Se også afsnit II, punkt B, i »Særlige bestemmelser«.

KN-kode	Varebeskrivelse	Toldsats		Supplerende enhed
		autonom (%)	bundet (%)	
1	2	3	4	5
4011 30 90	— — I andre tilfælde . . . . .	22	5,8	p/st
4011 40 00	— Til motorcykler . . . . .	22	5,8	p/st
4011 50	— Til cykler:			
4011 50 10	— — Dæk med isat slange . . . . .	22	5,8	p/st
4011 50 90	— — Andre varer . . . . .	22	5,8	p/st
	— I andre tilfælde:			
4011 91 00	— — Med slidbane med sildebensmønster eller lignende mønster . . . . .	22	5,8	p/st
4011 99 00	— — I andre tilfælde . . . . .	22	5,8	p/st
4012	<b>Dæk af gummi, regummierte eller brugte; massive og hule ringe, udskiftelige slidbaner til dæk samt fælgbånd, af gummi:</b>			
4012 10	— Regummierte dæk:			
4012 10 10	— — Til civile luftfartøjer (1) . . . . .	22	fri	—
4012 10 90	— — I andre tilfælde . . . . .	22	5,8	—
4012 20	— Brugte dæk:			
4012 20 10	— — Til civile luftfartøjer (1) . . . . .	22	fri	—
4012 20 90	— — I andre tilfælde . . . . .	22	5,8	—
4012 90	— Andre varer:			
4012 90 10	— — Massive og hule ringe samt udskiftelige slidbaner til dæk . . . . .	19	5,1	—
4012 90 90	— — Fælgbånd . . . . .	22	5,8	—
4013	<b>Slanger, af gummi:</b>			
4013 10	— Til personautomobiler (herunder stationcars og racerbiler) busser eller lastautomobiler:			
4013 10 10	— — Til personautomobiler (herunder stationcars og racerbiler) . . . . .	22	5,8	p/st
4013 10 90	— — Til busser og lastautomobiler . . . . .	22	5,8	p/st
4013 20 00	— Til cykler . . . . .	22	5,8	p/st
4013 90	— I andre tilfælde:			
4013 90 10	— — Til motorcykler . . . . .	22	5,8	p/st
4013 90 90	— — I andre tilfælde . . . . .	22	5,8	p/st
4014	<b>Hygiejniske eller pharmaceutiske artikler (herunder sutter) af blødgummi, også med dele af hårdgummi:</b>			
4014 10 00	— Præservativer . . . . .	20	3	—
4014 90	— Andre varer:			
4014 90 10	— — Sutter, sutteflasker o.lign., til spædbørn . . . . .	20	3	—
4014 90 90	— — Andre varer . . . . .	20	3	—

(1) Henførelse under denne underposition sker på betingelser fastsat i henhold til relevante fællesskabsbestemmelser. Se også afsnit II, punkt B, i »Særlige bestemmelser«.

KN-kode	Varebeskrivelse	Toldsats		Supplerende enhed
		autonom (%)	bundet (%)	
1	2	3	4	5
<b>4015</b>	<b>Beklædningsgenstande (herunder handsker) og tilbehør dertil, af blødgummi:</b>			
	— <b>Handsker:</b>			
4015 11 00	— — Til kirurgisk brug . . . . .	20	5,3	pa
4015 19	— — I andre tilfælde:			
4015 19 10	— — — Til husholdningsbrug . . . . .	20	5,3	pa
4015 19 90	— — — I andre tilfælde . . . . .	20	5,3	pa
4015 90 00	— Andre varer . . . . .	20	6,2	—
<b>4016</b>	<b>Andre varer af blødgummi:</b>			
4016 10	— Af cellegummi (skumgummi o.lign.):			
4016 10 10	— — Til teknisk brug, til anvendelse i civile luftfartøjer (1) . . . . .	20	fri	—
4016 10 90	— — I andre tilfælde . . . . .	20	5,3	—
	— I andre tilfælde:			
4016 91 00	— — Gulvbelægningsmaterialer og måtter . . . . .	15	4,4	—
4016 92 00	— — Viskelæder . . . . .	15	4,4	—
4016 93	— — Pakninger, underlagskiver og lignende varer:			
4016 93 10	— — — Til teknisk brug, til anvendelse i civile luftfartøjer (1) . . . . .	20	fri	—
4016 93 90	— — — I andre tilfælde . . . . .	15	4,4	—
4016 94 00	— — Stødfangere (fendere), også oppustelige, til både og skibe . . . . .	15	4,4	—
4016 95 00	— — Andre oppustelige varer . . . . .	15	4,4	—
4016 99	— — Andre varer:			
4016 99 10	— — — Til teknisk brug, til anvendelse i civile luftfartøjer (1) . . . . .	20	fri	—
4016 99 90	— — — I andre tilfælde . . . . .	15	4,4	—
<b>4017 00</b>	<b>Hårdgummi (f.eks. ebonit) i enhver form, herunder affald og skrot; varer af hårdgummi:</b>			
	— Hårdgummi (f.eks. ebonit) i enhver form, herunder affald og skrot:			
4017 00 11	— — Blokke, plader, bånd, stænger, profiler og rør . . . . .	10	3,2	—
4017 00 19	— — Affald, skrot og pulver . . . . .	fri	fri	—
	— Andre varer af hårdgummi:			
4017 00 91	— — Rør og slanger, forsynet med fittings, til rørledninger til gasser eller væsker, til anvendelse i civile luftfartøjer (1) . . . . .	19	fri	—
4017 00 99	— — Andre varer . . . . .	19	2,5	—

(1) Henførelse under denne underposition sker på betingelser fastsat i henhold til relevante fællesskabsbestemmelser. Se også afsnit II, punkt B, i »Særlige bestemmelser«.

## AFSNIT VIII

**HUDER, SKIND, LÆDER, PELSSKIND OG VARER DERAFF;  
SADELMAGERARBEJDER;  
REJSEARTIKLER, HÅNDTASKER O. LIGN.; VARER AF TARME**

## KAPITEL 41

## RÅ HUDER OG SKIND (UNDTAGEN PELSSKIND) SAMT LÆDER

## Bestemmelser

1. Dette kapitel omfatter ikke:

- a) afklip og lignende affald af rå huder og skind (pos. 0511);
- b) fugleskind og dele af fugleskind med påsiddende fjer eller dun (pos. 0505 eller 6701);
- c) huder og skind med hårbeklædning, rå garvede eller beredte (kapitel 43). Under kapitel 41 henhører dog rå huder og skind med hårbeklædning af hornkvæg, heste og andre dyr af hestefamilien, får og lam (undtagen astrakan, breitschwanz, caracul, persianer og lignende lammeskind samt skind af indiske, kinesiske, mongolske og tibetanske lam), geder og gedekid (undtagen skind af arabiske, mongolske og tibetanske geder og gedekid), svin (herunder navlesvin), gemser, gazeller, rensdyr, elsdyr, kronhjorte, rådyr og andre dyr af hjortefamilien samt hunde.

2. Ved »kunstlæder« forstår overalt i nomenklaturen alene materiale af den i pos. 4111 omhandlede beskaffenhed.

KN-kode	Varebeskrivelse	Toldsats		Supplerende enhed
		autonom (%)	bundet (%)	
1	2	3	4	5
4101	Rå huder og skind af hornkvæg eller dyr af hestefamilien (friske eller saltede, tørrede, kalkede, picklede eller på anden måde konserverede, men ikke garvede, pergamentbehandlede eller på anden måde beredte), også afhårede eller spaltede:			
4101 10	— Hele huder og skind af hornkvæg, af vægt pr. skind ikke over 8 kg i kun tørret stand, 10 kg i tørsaltet stand, eller 14 kg i frisk, vådsaltet eller på anden måde konserveret stand:			
4101 10 10	— — Friske eller vådsaltede . . . . .	fri	fri	—
4101 10 90	— — I andre tilfælde . . . . .	fri	fri	—
	— Andre huder og skind af hornkvæg, friske eller vådsaltede:			
4101 21 00	— — Hele . . . . .	fri	fri	—
4101 22 00	— — Kruponer og halve kruponer . . . . .	fri	fri	—
4101 29 00	— — Andre varer . . . . .	fri	fri	—
4101 30	— Andre huder og skind af hornkvæg, på anden måde konserverede:			
4101 30 10	— — Tørrede eller tørsaltede . . . . .	fri	fri	—
4101 30 90	— — I andre tilfælde . . . . .	fri	fri	—
4101 40 00	— Huder og skind af dyr af hestefamilien . . . . .	fri	fri	—

KN-kode	Varebeskrivelse	Toldsats		Supplerende enhed
		autonom (%)	bundet (%)	
1	2	3	4	5
<b>4102</b>	<b>Rå skind af får og lam (friske eller saltede, tørrede, kalkede, picklede eller på anden måde konserverede, men ikke garvede, pergamentbehandlede eller på anden måde beredte) også afhærede eller spaltede, bortset fra sådanne, der er undtaget i henhold til bestemmelse 1, punkt c) til dette kapitel:</b>			
<b>4102 10</b>	— Med uld:			
<b>4102 10 10</b>	— — Af lam . . . . .	fri	fri	p/st
<b>4102 10 90</b>	— — Af får . . . . .	fri	fri	p/st
	— Uden uld:			
<b>4102 21 00</b>	— — Picklede . . . . .	fri	fri	p/st
<b>4102 29 00</b>	— — I andre tilfælde . . . . .	fri	fri	p/st
<b>4103</b>	<b>Andre rå huder og skind (friske eller saltede, tørrede, kalkede, picklede eller på anden måde konserverede, men ikke garvede, pergamentbehandlede eller på anden måde tilberedte), også afhærede eller spaltede, bortset fra sådanne, der er undtaget i henhold til bestemmelse 1, punkt b) eller c) til dette kapitel:</b>			
<b>4103 10</b>	— Af geder eller gedekid:			
<b>4103 10 10</b>	— — Friske, saltede eller tørrede . . . . .	fri	fri	p/st
<b>4103 10 90</b>	— — I andre tilfælde . . . . .	fri	fri	p/st
<b>4103 20 00</b>	— Af reptiler . . . . .	fri	fri	—
<b>4103 90 00</b>	— I andre tilfælde . . . . .	fri	fri	—
<b>4104</b>	<b>Læder af hornkvæg eller af dyr af hestefamilien, uden hår, undtagen læder henhørende under pos. 4108 eller 4109:</b>			
<b>4104 10</b>	— Læder af hele huder af hornkvæg, med areal pr. stk. ikke over 2,6 m <sup>2</sup> (28 kvadratfod):			
<b>4104 10 10</b>	— — Af indiske »kips«, også uden hoved og ben, af nettovægt 4,5 kg og derunder pr. stk., vegetabilsk garvet, også videre behandlet, men ikke umiddelbart anvendeligt til fremstilling af lædervarer . . . . .	fri	fri	—
<b>4104 10 30</b>	— — Andet læder, kun chromgarvet, i våd tilstand (wet blue) . . . . .	9	fri	—
	— — I andre tilfælde:			
<b>4104 10 91</b>	— — — Kun garvet . . . . .	9	7	—
	— — — Bearbejdet på anden måde:			
<b>4104 10 95</b>	— — — — Boxcalf . . . . .	9	7	m <sup>2</sup>
<b>4104 10 99</b>	— — — — Andre varer . . . . .	9	7	m <sup>2</sup>
	— Andet læder af hornkvæg eller af dyr af hestefamilien, garvet eller eftergarvet, men ikke yderligere beredt, også spaltet:			
<b>4104 21 00</b>	— — Læder af hornkvæg, vegetabilsk forgarvet . . . . .	9	7	—
<b>4104 22</b>	— — Læder af hornkvæg, forgarvet på anden måde:			
<b>4104 22 10</b>	— — — Kun chromgarvet, i våd tilstand (wet blue) . . . . .	9	fri	—
<b>4104 22 90</b>	— — — I andre tilfælde . . . . .	9	7	—
<b>4104 29 00</b>	— — Andre varer . . . . .	9	7	—

KN-kode	Varebeskrivelse	Toldsats		Supplerende enhed
		autonom (%)	bundet (%)	
1	2	3	4	5
	– Andet læder af hornkvæg eller af dyr af hestefamilien, pergamentbehandlet eller beredt efter garvningen:			
4104 31	– – Narvlæder, også spaltet:			
	– – – Læder af hornkvæg:			
	– – – – Ikke spaltet:			
4104 31 11	– – – – – Sålelæder . . . . .	9	7	—
4104 31 19	– – – – – Andre varer . . . . .	9	7	—
4104 31 30	– – – – Spaltet . . . . .	9	7	m <sup>2</sup>
4104 31 90	– – – Læder af dyr af hestefamilien . . . . .	9	7	m <sup>2</sup>
4104 39	– – Andre varer:			
4104 39 10	– – – Læder af hornkvæg . . . . .	9	7	m <sup>2</sup>
4104 39 90	– – – Læder af dyr af hestefamilien . . . . .	9	7	m <sup>2</sup>
4105	Læder af fåre- og lammeskind, uden uld, undtagen læder henhørende under pos. 4108 eller 4109:			
	– Garvet eller eftergarvet, men ikke yderligere beredt, også spaltet:			
4105 11	– – Vegetabilsk forgarvet:			
4105 11 10	– – – Af skind af indiske hårfår (métis) også videre behandlet, men ikke umiddelbart anvendeligt til fremstilling af lædervarer . . . . .	fri	fri	—
	– – – I andre tilfælde:			
4105 11 91	– – – – Ikke spaltet . . . . .	6	2,5	—
4105 11 99	– – – – Spaltet . . . . .	6	2,5	—
4105 12	– – Forgarvet på anden måde:			
4105 12 10	– – – Ikke spaltet . . . . .	6	2,5	—
4105 12 90	– – – Spaltet . . . . .	6	2,5	—
4105 19	– – I andre tilfælde:			
4105 19 10	– – – Ikke spaltet . . . . .	6	2,5	—
4105 19 90	– – – Spaltet . . . . .	6	2,5	—
4105 20 00	– Pergamentbehandlet eller beredt efter garvningen . . . . .	10	3,8	m <sup>2</sup>
4106	Læder af gede- eller gedekidskind, uden hår, undtagen læder henhørende under pos. 4108 eller 4109:			
	– Garvet eller eftergarvet, men ikke yderligere beredt, også spaltet:			
4106 11	– – Vegetabilsk forgarvet:			
4106 11 10	– – – Af skind af indiske geder, også videre behandlet, men ikke umiddelbart anvendeligt til fremstilling af lædervarer . . . . .	fri	fri	—
4106 11 90	– – – I andre tilfælde . . . . .	7	2,9	—
4106 12 00	– – Forgarvet på anden måde . . . . .	7	2,9	—
4106 19 00	– – I andre tilfælde . . . . .	7	2,9	—
4106 20 00	– Pergamentbehandlet eller beredt efter garvningen . . . . .	10	3,8	m <sup>2</sup>



KN-kode	Varebeskrivelse	Toldsats		Supplerende enhed
		autonom (%)	bundet (%)	
1	2	3	4	5
<b>4107</b>	<b>Læder af andre dyr, uden hår, undtagen varer henhørende under pos. 4108 eller 4109:</b>			
<b>4107 10</b>	– Af svin:			
<b>4107 10 10</b>	– – Kun garvet . . . . .	8	3,2	—
<b>4107 10 90</b>	– – Beredt på anden måde . . . . .	9	3,5	m <sup>2</sup>
	– Af reptiler:			
<b>4107 21 00</b>	– – Vegetabilsk forgarvet . . . . .	fri	fri	—
<b>4107 29</b>	– – I andre tilfælde:			
<b>4107 29 10</b>	– – – Kun garvet . . . . .	8	3,2	—
<b>4107 29 90</b>	– – – Beredt på anden måde . . . . .	9	3,5	—
<b>4107 90</b>	– Af andre dyr:			
<b>4107 90 10</b>	– – Kun garvet . . . . .	8	3,2	—
<b>4107 90 90</b>	– – Beredt på anden måde . . . . .	9	3,5	m <sup>2</sup>
<b>4108 00</b>	<b>Semsgarvet læder (vaskeskind):</b>			
<b>4108 00 10</b>	– Af fåre- eller lammeskind . . . . .	10	3,8	—
<b>4108 00 90</b>	– Af andre skind . . . . .	10	3,8	—
<b>4109 00 00</b>	<b>Laklæder og lamineret laklæder; metalliseret læder . . . . .</b>	12	3,8	m <sup>2</sup>
<b>4110 00 00</b>	<b>Afklip og andet affald af læder eller af kunstlæder, ikke anvendeligt til fremstilling af lædervarer; læderstøv, læderpulver og lædermel . . .</b>	fri	fri	—
<b>4111 00 00</b>	<b>Kunstlæder på basis af læder eller læderfibre, i plader eller bånd, også i ruller . . . . .</b>	10	3,8	—

## KAPITEL 42

VARER AF LÆDER; SADELMAGERARBEJDER; REJSE-  
ARTIKLER; HÅNDTASKER OG LIGNENDE VARER;  
VARER AF TARME

## Bestemmelser

## 1. Dette kapitel omfatter ikke:

- a) steril catgut og lignende sterile suturmateriale (pos. 3006);
- b) beklædningsgenstande og tilbehør dertil (bortset fra handsker), med for af pelsskind eller kunstigt pelsskind, eller med pelsskind eller kunstigt pelsskind på ydersiden, når dette udgør mere end blot besætning (pos. 4303 eller 4304);
- c) konfektionerede varer af netstoffer (pos. 5608);
- d) fodtøj og andre varer henhørende under kapitel 64;
- e) hovedbeklædning og dele dertil henhørende under kapitel 65;
- f) piske, ridepiske og andre varer henhørende under pos. 6602;
- g) varer henhørende under kapitel 71, f. eks. manchetknapper, armbånd og bijouterivarer (pos. 7117);
- h) tilbehør og udstyr til sadelmagerarbejder (f. eks. stigsøjler, bidsler og spænder), der foreligger særskilt (almindeligvis afsnit XV);
- ij) strenge, trommeskind og andre dele til musikinstrumenter (pos. 9209);
- k) varer henhørende under kapitel 94 (f. eks. møbler, lamper og belysningsartikler);
- l) varer henhørende under kapitel 95 (f. eks. legetøj, spil og sportsartikler);
- m) knapper, tryklåse, kraveknapper, knapforme samt emner og dele dertil, henhørende under pos. 9606.

## 2. Foruden ovennævnte undtagelser omfatter pos. 4202 ikke:

- a) bæreposer af plastfolie, også med påtryk og hank, der ikke er beregnet til gentagen brug (pos. 3923);
- b) varer af flettematerialer (pos. 4602);
- c) varer af ædle metaller, af ædelmetaldublé, af natur- eller kulturperler eller af ædel- eller halvædelsten (naturlige, syntetiske eller rekonstruerede) (kapitel 71).

## 3. Som »beklædningsgenstande og tilbehør dertil« (pos. 4203) tariferes bl. a. handsker (herunder sportshandsker og beskyttelsehandsker), forklæder og andre beskyttende klædningsstykker, seler, bæltter, skulderremme og armbånd; dog tariferes urremme under pos. 9113.

KN-kode	Varebeskrivelse	Toldsats		Supplerende enhed
		autonom (%)	bundet (%)	
1	2	3	4	5
4201 00 00	Sadelmagerarbejder til dyr (herunder skagler, snore, benbeskyttere, mundkurve, sadeltæpper, sadeltasker, hundedækkener og lignende varer), af ethvert materiale . . . . .	18	5,8	—
4202	<b>Kufferter, dokumentmapper, skoletasker, beautybokse, etuier og lignende beholdere til briller, kikkerter, fotografiapparater, musikinstrumenter og våben mv.; rejsetasker, toilettasker, rygsække, håndtasker, indkøbstasker, tegnehøjer, punge, kortetuier, cigaretetuier, tobakspunge, værktøjsetuier, sportstasker, flaskeholdere, smykkeskrin, puderdåser, æsker til spisebestik samt lignende beholdere, af læder eller kunstlæder, af plader eller folier af plast, af tekstilmaterialer, af vulcanfibre eller af pap, eller helt eller i overvejende grad beklædt med disse materialer:</b>			
	— <b>Kufferter, dokumentmapper, skoletasker o.lign.:</b>			
4202 11	— — Med yderside af læder, kunstlæder eller laklæder:			
4202 11 10	— — — Dokumentmapper, skoletasker o.lign. . . . .	19	5,1	p/st
4202 11 90	— — — Andre varer . . . . .	19	5,1	—
4202 12	— — Med yderside af plast eller tekstilmaterialer:			
	— — — Af plader eller folier af plast:			
4202 12 11	— — — — Dokumentmapper, skoletasker o.lign. . . . .	21	12	p/st
4202 12 19	— — — — Andre varer . . . . .	21	12	—
4202 12 50	— — — Af støbt plast . . . . .	22	8,4	—
	— — — Af andre materialer, herunder vulcanfibre:			
4202 12 91	— — — — Dokumentmapper, skoletasker o.lign. . . . .	19	5,1	p/st
4202 12 99	— — — — Andre varer . . . . .	19	5,1	—
4202 19	— — <b>I andre tilfælde:</b>			
4202 19 10	— — — Af aluminium . . . . .	19	7	—
	— — — Af andre materialer:			
4202 19 91	— — — — Dokumentmapper, skoletasker o.lign. . . . .	19	5,1	p/st
4202 19 99	— — — — Andre varer . . . . .	19	5,1	—
	— <b>Håndtasker, også med skulderrem, herunder håndtasker uden hank:</b>			
4202 21 00	— — Med yderside af læder, kunstlæder eller laklæder . . . . .	19	5,1	p/st
4202 22	— — Med yderside af plast eller tekstilmaterialer:			
4202 22 10	— — — Af plader eller folier af plast . . . . .	21	12	p/st
4202 22 90	— — — Af tekstilmaterialer . . . . .	19	5,1	p/st
4202 29 00	— — <b>I andre tilfælde . . . . .</b>	19	5,1	p/st
	— <b>Genstande, som almindeligvis bæres i lommen eller i håndtasken:</b>			
4202 31 00	— — Med yderside af læder, kunstlæder eller laklæder . . . . .	19	5,1	—

KN-kode	Varebeskrivelse	Toldsats		Supplerende enhed
		autonom (%)	bundet (%)	
1	2	3	4	5
4202 32	— — Med yderside af plast eller tekstilmaterialer:			
4202 32 10	— — — Af plader eller folier af plast . . . . .	21	12	—
4202 32 90	— — — Af tekstilmaterialer . . . . .	19	5,1	—
4202 39 00	— — I andre tilfælde . . . . .	19	5,1	—
	— Andre varer:			
4202 91	— — Med yderside af læder, kunstlæder eller laklæder:			
4202 91 10	— — — Rejsetasker, toilettasker, rygsække og sportstasker . . . . .	19	5,1	—
4202 91 50	— — — Etuier o.lign. til musikinstrumenter . . . . .	19	5,1	—
4202 91 90	— — — Andre varer . . . . .	19	5,1	—
4202 92	— — Med yderside af plast eller tekstilmaterialer:			
	— — — Af plader eller folier af plast:			
4202 92 11	— — — — Rejsetasker, toilettasker, rygsække og sportstasker . . . . .	21	12	—
4202 92 15	— — — — Etuier o.lign. til musikinstrumenter . . . . .	21	12	—
4202 92 19	— — — — Andre varer . . . . .	21	12	—
	— — — Af tekstilmaterialer:			
4202 92 91	— — — — Rejsetasker, toilettasker, rygsække og sportstasker . . . . .	19	5,1	—
4202 92 95	— — — — Etuier o.lign. til musikinstrumenter . . . . .	19	5,1	—
4202 92 99	— — — — Andre varer . . . . .	19	5,1	—
4202 99	— — I andre tilfælde:			
4202 99 10	— — — Etuier o.lign. til musikinstrumenter . . . . .	19	6	—
4202 99 90	— — — Andre varer . . . . .	19	6	—
4203	<b>Beklædningsgenstande og tilbehør dertil, af læder eller kunstlæder:</b>			
4203 10 00	— Beklædningsgenstande . . . . .	20	7	—
	— Handsker og luffer:			
4203 21 00	— — Handsker til sportsbrug . . . . .	19	10	pa
4203 29	— — I andre tilfælde:			
4203 29 10	— — — Beskyttelsehandsker til erhvervsmæssig brug (arbejdshandsker) . . . . .	17	10	pa
	— — — Andre handsker og luffer:			
4203 29 91	— — — — Til mænd og drenge . . . . .	19	10	pa
4203 29 99	— — — — I andre tilfælde . . . . .	19	10	pa
4203 30 00	— Bælter og skulderremme . . . . .	19	7	—
4203 40 00	— Andet tilbehør til beklædningsgenstande . . . . .	19	7	—
4204 00	<b>Varer til teknisk brug af læder eller kunstlæder:</b>			
4204 00 10	— Driv- og transportremme . . . . .	10	3,8	—
4204 00 90	— Andre varer . . . . .	13	5,3	—

KN-kode	Varebeskrivelse	Toldsats		Supplerende enhed
		autonom (%)	bundet (%)	
1	2	3	4	5
4205 00 00	Andre varer af læder eller kunstlæder . . . . .	17	4	—
4206	Varer af tarme, guldslagerhinde, blærer eller sener:			
4206 10 00	— Catgut . . . . .	8	4,4	—
4206 90 00	— Andre varer . . . . .	8	4,4	—

## KAPITEL 43

## PELSSKIND OG KUNSTIGT PELSSKIND SAMT VARER DERAFT

## Bestemmelser

- Ved »pelsskind« forstås overalt i nomenklaturen (undtagen i pos. 4301) garvede eller beredte huder og skind med hårbeklædning af dyr af enhver art.
- Dette kapitel omfatter ikke:
  - fugleskind og dele af fugleskind med påsiddende fjer eller dun (pos. 0505 eller 6701);
  - rå huder og skind med hårbeklædning henhørende under kapitel 41 (se bestemmelse 1, punkt c) til kapitel 41);
  - handsker af læder i forbindelse med pelsskind eller kunstigt pelsskind (pos. 4203);
  - fodtøj og andre varer henhørende under kapitel 64;
  - hovedbeklædning og dele dertil henhørende under kapitel 65;
  - varer henhørende under kapitel 95 (f. eks. legetøj, spil og sportsartikler).
- Pos. 4303 omfatter pelsskind og dele af pelsskind sammensat med andre materialer, samt pelsskind og dele deraf, sammensyet i form af beklædningsgenstande eller dele og tilbehør til beklædningsgenstande eller andre varer.
- Beklædningsgenstande og tilbehør dertil (bortset fra de i bestemmelse 2 nævnte) med for af pelsskind eller kunstigt pelsskind eller med pelsskind eller kunstigt pelsskind på ydersiden, når dette udgør mere end blot besætning, tariferes i pos. 4303 eller 4304.
- Ved »kunstigt pelsskind« forstås overalt i nomenklaturen enhver imitation af pelsskind, som består af uld, hår eller andre fibre, der er fastklæbet eller fastsyet til et underlag af læder, vævet stof eller andre materialer; pelsimitationer fremstillet ved vævning eller strikning tariferes som tekstilvarer (f. eks. pos. 5801 eller 6001).

KN-kode	Varebeskrivelse	Toldsats		Supplerende enhed
		autonom (%)	bundet (%)	
1	2	3	4	5
4301	Rå pelsskind (herunder hoveder, haler, ben og andre dele, der er anvendelige til buntmagerarbejder), undtagen rå huder og skind henhørende under pos. 4101, 4102 eller 4103:			
4301 10 00	– Af mink, hele, også uden hoved, hale eller ben . . . . .	fri	fri	p/st
4301 20 00	– Af kanin eller hare, hele, også uden hoved, hale eller ben . . . . .	fri	fri	p/st
4301 30 00	– Af astrakan, breitschwanz, caracul, persianer og lignende lammeskind, samt skind af indiske, kinesiske, mongolske eller tibetanske lam, hele, også uden hoved, hale eller ben . . . . .	fri	fri	p/st
4301 40 00	– Af bæver, hele, også uden hoved, hale eller ben . . . . .	fri	fri	p/st
4301 50 00	– Af bisamrotte, hele, også uden hoved, hale eller ben . . . . .	fri	fri	p/st
4301 60 00	– Af ræv, hele, også uden hoved, hale eller ben . . . . .	fri	fri	p/st

KN-kode	Varebeskrivelse	Toldsats		Supplerende enhed
		autonom (%)	bundet (%)	
1	2	3	4	5
4301 70	– Af sæl af enhver art, hele, også uden hoved, hale og luffer:			
4301 70 10	– – Af grønlandssælunger («whitecoats») eller klapmydsunger («blue-backs») . . . . .	fri	fri	p/st
4301 70 90	– – I andre tilfælde . . . . .	fri	fri	p/st
4301 80	– Andre pelsskind, hele, også uden hoved, hale eller ben:			
4301 80 10	– – Af havodder eller sumpbæver . . . . .	fri	fri	p/st
4301 80 30	– – Af murmeldyr . . . . .	fri	fri	p/st
4301 80 50	– – Af rovdyr af kattefamilien . . . . .	fri	fri	p/st
4301 80 90	– – I andre tilfælde . . . . .	fri	fri	—
4301 90 00	– Hoveder, haler, ben og andre stykker, der er anvendelige til buntmagerarbejder . . . . .	fri	fri	—
4302	<b>Garvede eller beredte pelsskind (herunder hoveder, haler, ben og andre stykker samt afklip), også sammensatte (uden tilføjelse af andre materialer), undtagen varer henhørende under pos. 4303:</b>			
	– Pelsskind, hele, også uden hoved, hale eller ben, ikke sammensatte:			
4302 11 00	– – Af mink . . . . .	9	3,5	p/st
4302 12 00	– – Af kanin eller hare . . . . .	9	3,5	p/st
4302 13 00	– – Af astrakan, breitschwanz, caracul, persianer eller lignende lammeskind, samt skind af indiske, kinesiske, mongolske eller tibetanske lam . . . . .	9	3,5	p/st
4302 19	– – Af andre dyr:			
4302 19 10	– – – Af bæver . . . . .	9	3,5	p/st
4302 19 20	– – – Af bisamrotte . . . . .	9	3,5	p/st
4302 19 30	– – – Af ræv . . . . .	9	3,5	p/st
	– – – Af sæl af enhver art:			
4302 19 41	– – – – Af grønlandssælunger («whitecoats») eller klapmydsunger («blue-backs») . . . . .	9	3,5	p/st
4302 19 49	– – – – I andre tilfælde . . . . .	9	3,5	p/st
4302 19 50	– – – Af havodder eller sumpbæver . . . . .	9	3,5	p/st
4302 19 60	– – – Af murmeldyr . . . . .	9	3,5	p/st
4302 19 70	– – – Af rovdyr af kattefamilien . . . . .	9	3,5	p/st
4302 19 90	– – – I andre tilfælde . . . . .	9	3,5	—
4302 20 00	– Hoveder, haler, ben og andre stykker og afklip, ikke sammensatte . . . . .	fri	2,9	—
4302 30	– Hele pelsskind samt stykker og afklip deraf, sammensatte:			
4302 30 10	– – Rykkede pelsskind . . . . .	24	6	—
	– – Andre varer:			
4302 30 21	– – – Af mink . . . . .	9	3,5	p/st
4302 30 25	– – – Af kanin eller hare . . . . .	9	3,5	p/st
4302 30 31	– – – Af persianer, astrakan, breitschwanz eller lignende lammeskind, samt skind af indiske, kinesiske, mongolske eller tibetanske lam . . . . .	9	3,5	p/st
4302 30 35	– – – Af bæver . . . . .	9	3,5	p/st

KN-kode	Varebeskrivelse	Toldsats		Supplerende enhed
		autonom (%)	bundet (%)	
1	2	3	4	5
4302 30 41	— — — Af bisamrotte . . . . .	9	3,5	p/st
4302 30 45	— — — Af ræv . . . . .	9	3,5	p/st
	— — — Af sæl af enhver art:			
4302 30 51	— — — — Af grønlandssælunger («whitecoats») eller klapmydsunger («blue-backs») . . . . .	9	3,5	p/st
4302 30 55	— — — — I andre tilfælde . . . . .	9	3,5	p/st
4302 30 61	— — — Af havodder eller sumpbæver . . . . .	9	3,5	p/st
4302 30 65	— — — Af murmeldyr . . . . .	9	3,5	p/st
4302 30 71	— — — Af rovdyr af kattefamilien . . . . .	9	3,5	p/st
4302 30 75	— — — I andre tilfælde . . . . .	9	3,5	—
4303	<b>Beklædningsgenstande og tilbehør dertil samt andre varer af pelskind:</b>			
4303 10	— <b>Beklædningsgenstande og tilbehør dertil:</b>			
4303 10 10	— — Af pelsskind af grønlandssælunger («whitecoats») eller klapmydsunger («blue-backs») . . . . .	24	6	—
4303 10 90	— — I andre tilfælde . . . . .	24	6	—
4303 90 00	— Andre varer . . . . .	24	6	—
4304 00 00	<b>Kunstigt pelsskind og varer deraf . . . . .</b>	22	5,8	—



*AFSNIT IX***TRÆ OG VARER DERAFF; TRÆKUL; KORK OG VARER DERAFF;  
KURVEMAGERARBEJDER OG ANDRE VARER AF FLETTEMATERIALER***KAPITEL 44***TRÆ OG VARER DERAFF; TRÆKUL****Bestemmelser****1. Dette kapitel omfatter ikke:**

- a) træ i form af flis eller spåner, samt knust, formalet eller pulveriseret træ, der hovedsagelig anvendes til fremstilling af parfumer, pharmaceutiske produkter, insektbekæmpelsesmidler, afsvampningsmidler o. lign. (pos. 1211);
- b) bambus og andre flettematerialer henhørende under pos. 1401;
- c) træ i form af flis eller spåner og formalet eller pulveriseret træ, der hovedsagelig anvendes til farvning eller garvning (pos. 1404);
- d) aktiveret trækul (pos. 3802);
- e) varer henhørende under pos. 4202;
- f) varer henhørende under kapitel 46;
- g) fodtøj og dele dertil henhørende under kapitel 64;
- h) varer henhørende under kapitel 66 (f. eks. paraplyer og spadserestokke samt dele dertil);
- ij) varer henhørende under pos. 6808;
- k) bijouterivarer henhørende under pos. 7117;
- l) varer henhørende under afsnit XVI eller afsnit XVII (f. eks. maskindele, kasser, kabinetter o. lign. til maskiner og apparater samt dele til transportmidler);
- m) varer henhørende under afsnit XVIII (f. eks. urkasser samt musikinstrumenter og dele dertil);
- n) dele til skydevåben (pos. 9305);
- o) varer henhørende under kapitel 94 (f. eks. møbler, lamper, belysningsartikler, præfabrikerede bygninger);
- p) varer henhørende under kapitel 95 (f. eks. legetøj, spil, sportsartikler);
- q) varer henhørende under kapitel 96 (f. eks. piber, pibedele, knapper og blyanter), bortset fra børstetræ, skafter og håndtag til varer henhørende under pos. 9603;
- r) varer henhørende under kapitel 97 (f. eks. kunstværker).

2. Ved »træ med forøget densitet« forstås i dette kapitel træ, der har været genstand for kemisk eller fysisk behandling, som har bibragt træet forøget densitet (massefylde) og hårdhed samt større modstandsevne over for mekaniske, kemiske og elektriske påvirkninger. Hvor det drejer sig om træ af sammenlimede lag, skal behandlingen være videregående end nødvendig for blot at sikre god sammenlimning.

3. Pos. 4414 — 4421 omfatter også varer af spånplader o. lign., træfiberplader, laminerede træprodukter eller af træ med forøget densitet.

4. Varer henhørende under pos. 4410, 4411 og 4412 kan være bearbejdet til former som nævnt i pos. 4409, og de kan være bøjede, bølgede, perforerede, udskårne eller fremstillet i andre former end kvadratisk eller rektangulær, eller være undergået enhver anden behandling, forudsat at de ikke derved karakteriserer sig som varer henhørende under andre positioner.
5. Pos. 4417 omfatter ikke værktøj og redskaber, hvor den virksomme del består af et af de materialer, som er nævnt i bestemmelse 1 til kapitel 82.
6. Medmindre andet følger af ovenstående bestemmelse 1, punkt b) og punkt f) omfatter betegnelsen træ i dette kapitel også bambus og andre træagtige materialer.

#### Supplerende bestemmelse

1. Som »træmel« (pos. 4405) betragtes træpulver, som med en rest af ikke over 8 vægtprocent kan passere gennem en sigte med maskevidde 0,63 mm.

KN-kode	Varebeskrivelse	Toldsats		Supplerende enhed
		autonom (%)	bundet (%)	
1	2	3	4	5
<b>4401</b>	<b>Brænde; træ i form af flis eller spåner; savsmuld og træaffald, også agglomereret til briketter eller lignende former:</b>			
4401 10 00	— Brænde . . . . .	fri	fri	—
	— Træ i form af flis eller spåner:			
4401 21 00	— — Af nåletræ . . . . .	fri	3,2	—
4401 22 00	— — Af andet træ . . . . .	fri	3,2	—
4401 30	— Savsmuld samt affald og skrot af træ, også agglomereret til briketter eller lignende former:			
4401 30 10	— — Savsmuld . . . . .	fri	fri	—
4401 30 90	— — Andre varer . . . . .	fri	fri	—
<b>4402 00 00</b>	<b>Trækul (herunder kul af nøddeskaller eller af nødder), også agglomereret . . . . .</b>	13	fri	—
<b>4403</b>	<b>Træ, også afbarket, afgrenet eller groft firhugget:</b>			
4403 10	— Malet, bejdet eller behandlet med kreosot eller andre træbeskyttelsesmidler:			
4403 10 10	— — Ledningsmaster af nåletræ, imprægnerede, af længde 6 m og derover, men ikke over 18 m og med en omkreds i den tykkeste ende på over 45 cm, men ikke over 90 cm . . . . .	8	2,5	m <sup>3</sup>
	— — Andre varer:			
4403 10 91	— — — Nåletræ . . . . .	fri	fri	m <sup>3</sup>
4403 10 99	— — — Andre varer . . . . .	fri	fri	m <sup>3</sup>
4403 20 00	— I andre tilfælde, af nåletræ . . . . .	fri	fri	m <sup>3</sup>
	— I andre tilfælde, af følgende tropiske træsorter:			
4403 31 00	— — Mørkerød meranti, lyserød meranti og meranti Bakau . . . . .	fri	fri	m <sup>3</sup>
4403 32 00	— — Hvid lauan, hvid meranti, hvid seraya, gul meranti og alan . . . . .	fri	fri	m <sup>3</sup>
4403 33 00	— — Keruing, ramin, kapur, teak, jongkong, merbau, jelutong og kempas . . .	fri	fri	m <sup>3</sup>

KN-kode	Varebeskrivelse	Toldsats		Supplerende enhed
		autonom (%)	bundet (%)	
1	2	3	4	5
4403 34	-- Okoumé, obeche, sapelli, sipo, afrikansk mahogni, makoré og iroko:			
4403 34 10	-- -- Okoumé . . . . .	fri	fri	m <sup>3</sup>
4403 34 30	-- -- Obeche . . . . .	fri	fri	m <sup>3</sup>
4403 34 50	-- -- Sipo . . . . .	fri	fri	m <sup>3</sup>
4403 34 70	-- -- Makoré . . . . .	fri	fri	m <sup>3</sup>
4403 34 90	-- -- Andre varer . . . . .	fri	fri	m <sup>3</sup>
4403 35	-- Tiama, mansonia, ilomba, dibetou, limba og azobé:			
4403 35 10	-- -- Limba . . . . .	fri	fri	m <sup>3</sup>
4403 35 90	-- -- Andre varer . . . . .	fri	fri	m <sup>3</sup>
	-- I andre tilfælde:			
4403 91 00	-- -- Af eg (Quercus-arter) . . . . .	fri	fri	m <sup>3</sup>
4403 92 00	-- -- Af bøg (Fagus-arter) . . . . .	fri	fri	m <sup>3</sup>
4403 99	-- -- I andre tilfælde:			
4403 99 10	-- -- Af poppel . . . . .	fri	fri	m <sup>3</sup>
4403 99 90	-- -- Af andet træ . . . . .	fri	fri	m <sup>3</sup>
4404	Emner af træ til tøndebånd; stolper, pæle, stokke o.lign., kløvede eller tilspidsede, men ikke savskårne i længderetningen; emner af træ til spadserestokke, paraplyskafter, værktøjsskafter o.lign., groft tildannede eller afrundede, men ikke drejede, bøjede eller på anden måde bearbejdede; træspån o.lign.:			
4404 10 00	-- Af nåletræ . . . . .	7	2,9	—
4404 20 00	-- Af andet træ . . . . .	7	2,9	—
4405 00 00	Træuld og træmel . . . . .	10	3,8	—
4406	Jernbane- og sporvejssveller af træ:			
4406 10 00	-- Ikke imprægnerede . . . . .	8	2,7	m <sup>3</sup>
4406 90 00	-- I andre tilfælde . . . . .	10	3,8	m <sup>3</sup>
4407	Træ, savet eller tilhugget i længderetningen, skåret eller skrællet, også høvlet, slebet eller sammensat ved fingerskarvning, af tykkelse over 6 mm:			
4407 10	-- Af nåletræ:			
4407 10 10	-- -- Sammensat ved fingerskarvning, også høvlet eller slebet . . . . .	14	4,9	—
	-- -- I andre tilfælde:			
4407 10 30	-- -- -- Høvlet . . . . .	10	4	—
4407 10 50	-- -- -- Slebet . . . . .	14	4,9	—
	-- -- -- I andre tilfælde:			
4407 10 71	-- -- -- -- Træ til fremstilling af blyanter <sup>(1)</sup> . . . . .	fri	fri	m <sup>3</sup>
4407 10 79	-- -- -- -- Af længde 125 cm og derunder og med tykkelse på under 12,5 mm . . . . .	13	3,8	m <sup>3</sup>

(1) Henførelse under denne underposition sker på betingelser fastsat i henhold til relevante fællesskabsbestemmelser.

KN-kode	Varebeskrivelse	Toldsats		Supplerende enhed
		autonom (%)	bundet (%)	
1	2	3	4	5
	— — — — I andre tilfælde:			
4407 10 91	— — — — — Af rødgran ( <i>Picea abies</i> Karst.) eller almindelig ædelgran ( <i>Abies alba</i> Mill.) . . . . .	fri	fri	m <sup>3</sup>
4407 10 93	— — — — — Af skovfyr ( <i>Pinus sylvestris</i> L.) . . . . .	fri	fri	m <sup>3</sup>
4407 10 99	— — — — — I andre tilfælde . . . . .	fri	fri	m <sup>3</sup>
	— Af følgende tropiske træsorter:			
4407 21	— — Mørkerød meranti, lyserød meranti, meranti Bakau, hvid lauan, hvid meranti, hvid seraya, gul meranti, alan, keruing, ramin, kapur, teak, jongkong, merbau, jelutong og kempas:			
4407 21 10	— — — Sammensat ved fingerskarvning, også høvlet eller slebet . . . . .	14	4,9	—
	— — — I andre tilfælde:			
	— — — — Høvlet:			
4407 21 31	— — — — — Ikke-sammensatte parketstaver . . . . .	10	4	m <sup>2</sup>
4407 21 39	— — — — — Andre varer . . . . .	10	4	—
4407 21 50	— — — — — Slebet . . . . .	14	4,9	—
4407 21 90	— — — — — I andre tilfælde . . . . .	fri	fri	m <sup>3</sup>
4407 22	— — Okoumé, obeche, sapelli, sipo, afrikansk mahogni, makoré, iroko, tiama, mansonía, ilomba, dibetou, limba og azobé:			
4407 22 10	— — — Sammensat ved fingerskarvning, også høvlet eller slebet . . . . .	14	4,9	—
	— — — I andre tilfælde:			
	— — — — Høvlet:			
4407 22 31	— — — — — Ikke-sammensatte parketstaver . . . . .	10	4	m <sup>2</sup>
4407 22 39	— — — — — Andre varer . . . . .	10	4	—
4407 22 50	— — — — — Slebet . . . . .	14	4,9	—
4407 22 90	— — — — — I andre tilfælde . . . . .	fri	fri	m <sup>3</sup>
4407 23	— — Baboen, mahogni ( <i>Swietenia</i> -arter), imbuia og balsa:			
4407 23 10	— — — Sammensat ved fingerskarvning, også høvlet eller slebet . . . . .	14	4,9	—
	— — — I andre tilfælde:			
	— — — — Høvlet:			
4407 23 30	— — — — — Høvlet . . . . .	10	4	—
4407 23 50	— — — — — Slebet . . . . .	14	4,9	—
4407 23 90	— — — — — I andre tilfælde . . . . .	fri	fri	m <sup>3</sup>
	— I andre tilfælde:			
4407 91	— — Af eg ( <i>Quercus</i> -arter):			
4407 91 10	— — — Sammensat ved fingerskarvning, også høvlet eller slebet . . . . .	14	4,9	—
	— — — I andre tilfælde:			
	— — — — Høvlet:			
4407 91 31	— — — — — Ikke-sammensatte parketstaver . . . . .	10	4	m <sup>2</sup>
4407 91 39	— — — — — Andre varer . . . . .	10	4	—
4407 91 50	— — — — — Slebet . . . . .	14	4,9	—
4407 91 90	— — — — — I andre tilfælde . . . . .	fri	fri	m <sup>3</sup>

KN-kode	Varebeskrivelse	Toldsats		Supplerende enhed
		autonom (%)	bundet (%)	
1	2	3	4	5
4407 92	— — Af bøg (Fagus-arter):			
4407 92 10	— — — Sammensat ved fingerskarvning, også høvlet eller slebet . . . . .	14	4,9	—
	— — — I andre tilfælde:			
4407 92 30	— — — — Høvlet . . . . .	10	4	—
4407 92 50	— — — — Slebet . . . . .	14	4,9	—
4407 92 90	— — — — I andre tilfælde . . . . .	fri	fri	m <sup>3</sup>
4407 99	— — I andre tilfælde:			
4407 99 10	— — — Sammensat ved fingerskarvning, også høvlet eller slebet . . . . .	14	4,9	—
	— — — I andre tilfælde:			
4407 99 30	— — — — Høvlet . . . . .	10	4	—
4407 99 50	— — — — Slebet . . . . .	14	4,9	—
	— — — — I andre tilfælde:			
4407 99 91	— — — — Af poppel . . . . .	fri	fri	m <sup>3</sup>
4407 99 93	— — — — Af valnød . . . . .	fri	fri	m <sup>3</sup>
4407 99 99	— — — — I andre tilfælde . . . . .	fri	fri	m <sup>3</sup>
4408	<b>Finérplader og plader til krydsfinér (også sammensat) samt andet træ, savet i længderetningen, skåret eller skrælet, også høvlet, slebet eller sammensat ved fingerskarvning, af tykkelse 6 mm eller derunder:</b>			
4408 10	— Af nåletræ:			
4408 10 10	— — Sammensat ved fingerskarvning, også høvlet eller slebet . . . . .	14	4,9	—
	— — I andre tilfælde:			
4408 10 30	— — — Høvlet . . . . .	10	4	—
4408 10 50	— — — Slebet . . . . .	14	4,9	—
	— — — I andre tilfælde:			
4408 10 91	— — — — Træ til fremstilling af blyanter <sup>(1)</sup> . . . . .	fri	fri	—
	— — — — Andre varer:			
4408 10 93	— — — — — Af tykkelse 1 mm og derunder . . . . .	10	6	m <sup>3</sup>
4408 10 99	— — — — — Af tykkelse over 1 mm . . . . .	10	6	m <sup>3</sup>
4408 20	— Af følgende tropiske træarter: mørkerød meranti, lyserød meranti, hvid lauan, sipo, limba, okoumé, obeche, afrikansk mahogni, sapelli, baboen, mahogni (Swietenia-arter), brasiliansk palisander og Aniba-rosentræ:			
4408 20 10	— — Sammensat ved fingerskarvning, også høvlet eller slebet . . . . .	14	4,9	—
	— — I andre tilfælde:			
4408 20 30	— — — Høvlet . . . . .	10	4	—
4408 20 50	— — — Slebet . . . . .	14	4,9	—

(1) Henførelse under denne underposition sker på betingelser fastsat i henhold til relevante fællesskabsbestemmelser.

KN-kode	Varebeskrivelse	Toldsats		Supplerende enhed
		autonom (%)	bundet (%)	
1	2	3	4	5
	— — — I andre tilfælde:			
4408 20 91	— — — — Af tykkelse 1 mm og derunder . . . . .	10	6	m <sup>3</sup>
4408 20 99	— — — — Af tykkelse over 1 mm . . . . .	10	6	m <sup>3</sup>
4408 90	— I andre tilfælde:			
4408 90 10	— — S sammensat ved fingerskarvning, også høvlet eller slebet . . . . .	14	4,9	—
	— — I andre tilfælde:			
4408 90 30	— — — Høvlet . . . . .	10	4	—
4408 90 50	— — — Slebet . . . . .	14	4,9	—
	— — — I andre tilfælde:			
4408 90 91	— — — — Træ til fremstilling af blyanter (1) . . . . .	fri	fri	—
	— — — — Andre varer:			
4408 90 93	— — — — — Af tykkelse 1 mm og derunder . . . . .	10	6	m <sup>3</sup>
4408 90 99	— — — — — Af tykkelse over 1 mm . . . . .	10	6	m <sup>3</sup>
4409	<b>Træ (herunder ikke-sammensatte parketstaver), profileret (pløjet, notet, falsset, rejfet, kelet eller lignende) i hele længden på en eller flere kanter eller overflader, også høvlet, slebet eller sammensat ved fingerskarvning:</b>			
4409 10	— Af nåletræ:			
4409 10 10	— — Ramme- og møbellister samt profilerede lister til bygningsbrug, elektriske ledninger og lignende formål . . . . .	15	3	—
4409 10 90	— — Andre varer . . . . .	10	4	—
4409 20	— Af andet træ:			
4409 20 10	— — Ramme- og møbellister samt profilerede lister til bygningsbrug, elektriske ledninger og lignende formål . . . . .	15	3	—
	— — Andre varer:			
4409 20 91	— — — Ikke-sammensatte parketstave . . . . .	10	4	m <sup>2</sup>
4409 20 99	— — — Andre varer . . . . .	10	4	—
4410	<b>Spånplader og lignende plader af træ eller af andre træagtige materialer, også agglomereret med harpiks eller andre organiske bindemidler:</b>			
4410 10	— Af træ:			
4410 10 10	— — Rå eller kun slebne . . . . .	13	10	m <sup>3</sup>
4410 10 30	— — Belagt med dekorative plastplader fremstillet under højt tryk . . . . .	13	10	m <sup>3</sup>
4410 10 50	— — Belagt med papir imprægneret med melaminplast . . . . .	13	10	m <sup>3</sup>
4410 10 90	— — I andre tilfælde . . . . .	13	10	m <sup>3</sup>
4410 90	— Af andre træagtige materialer:			
4410 90 10	— — Plader af hørsækver . . . . .	13	10	m <sup>3</sup>
4410 90 90	— — Andre varer . . . . .	13	10	m <sup>3</sup>

(1) Henførelse under denne underposition sker på betingelser fastsat i henhold til relevante fællesskabsbestemmelser.

KN-kode	Varebeskrivelse	Toldsats		Supplerende enhed
		autonom (%)	bundet (%)	
1	2	3	4	5
<b>4411</b>	<b>Træfiberplader og fiberplader af andre træagtige materialer, også agglomereret med harpiks eller andre organiske bindemidler:</b>			
	– Fiberplader med densitet over 0,8 g/cm <sup>3</sup> :			
4411 11 00	– – Ikke mekanisk bearbejdede eller beklædt på overfladen . . . . .	15	10	m <sup>2</sup>
4411 19 00	– – I andre tilfælde . . . . .	15	10	m <sup>2</sup>
	– Fiberplader med densitet på over 0,5 g/cm <sup>3</sup> , men ikke over 0,8 g/cm <sup>3</sup> :			
4411 21 00	– – Ikke mekanisk bearbejdede eller beklædt på overfladen . . . . .	15	10	m <sup>2</sup>
4411 29 00	– – I andre tilfælde . . . . .	15	10	m <sup>2</sup>
	– Fiberplader med densitet på over 0,35 g/cm <sup>3</sup> , men ikke over 0,5 g/cm <sup>3</sup> :			
4411 31 00	– – Ikke mekanisk bearbejdede eller beklædt på overfladen . . . . .	15	10	m <sup>2</sup>
4411 39 00	– – I andre tilfælde . . . . .	15	10	m <sup>2</sup>
	– Andre varer:			
4411 91 00	– – Ikke mekanisk bearbejdede eller beklædt på overfladen . . . . .	15	10	m <sup>2</sup>
4411 99 00	– – I andre tilfælde . . . . .	15	10	m <sup>2</sup>
<b>4412</b>	<b>Krydsfinér, finerede plader og lignende laminerede træprodukter:</b>			
	– Krydsfinér udelukkende bestående af træplader, hvoraf hver enkelt er af højst 6 mm's tykkelse:			
4412 11 00	– – Med mindst et udvendigt lag af en af følgende tropiske træarter: mørkerød meranti, lyserød meranti, hvid lauan, sipo, limba, okoumé, obeche, afrikansk mahogni, sapelli, baboen, mahogni (Swietenia-arter), brasiliansk palisander eller Aniba-rosentræ . . . . .	15	10	m <sup>3</sup>
4412 12 00	– – Andre varer med mindst et udvendigt lag af andet træ end nåletræ . . . . .	15	10	m <sup>3</sup>
4412 19 00	– – I andre tilfælde . . . . .	15 <sup>(1)</sup>	10 <sup>(2)</sup>	m <sup>3</sup>
	– Andre varer med mindst et udvendigt lag af andet træ end nåletræ:			
4412 21 00	– – Bestående af mindst et lag spånplader . . . . .	15	10	m <sup>3</sup>
4412 29	– – I andre tilfælde:			
4412 29 10	– – – Stavlimet eller bloklimet finér og lignende laminerede træprodukter	15	10	m <sup>3</sup>
4412 29 90	– – – Andre varer . . . . .	15	10	m <sup>3</sup>
	– Andre varer:			
4412 91 00	– – Bestående af mindst et lag spånplader . . . . .	15	10	m <sup>3</sup>

<sup>(1)</sup> Der indrømmes yderligere toldfrihed for indtil 50 000 m<sup>3</sup> pr. år for krydsfinér af nåletræ, uden forbindelse med andet materiale:  
– med ubearbejdede overflader, af tykkelse over 8,5 mm,  
– slebet, af tykkelse over 18,5 mm.  
Dette gælder indtil den 31. december 1990.

<sup>(2)</sup> Der indrømmes toldfrihed for indtil 600 000 m<sup>3</sup> pr. år for krydsfinér af nåletræ, uden forbindelse med andet materiale:  
– med ubearbejdede overflader, af tykkelse over 8,5 mm,  
– slebet, af tykkelse over 18,5 mm.

KN-kode	Varebeskrivelse	Toldsats		Supplerende enhed
		autonom (%)	bundet (%)	
1	2	3	4	5
4412 99	-- I andre tilfælde:			
4412 99 10	-- -- Stavlimet eller bloklimet finér og lignende laminerede træprodukter	15	10	m <sup>3</sup>
4412 99 90	-- -- Andre varer . . . . .	15 (1)	10 (2)	m <sup>3</sup>
4413 00 00	Træ med forøget densitet, i blokke, plader, lameller eller lister . . . .	10	3	—
4414 00 00	Trærammer til malerier, fotografier, spejle eller lignende genstande .	15	5,1	—
4415	<b>Pakkasser, tremmekasser, tromler og lignende pakningsgenstande af træ; kabeltromler af træ; lastpaller o.lign., af træ:</b>			
4415 10	-- Pakkasser, tremmekasser, tromler og lignende pakningsgenstande; kabeltromler:			
4415 10 10	-- -- Pakkasser, tremmekasser, tromler og lignende pakningsgenstande . . .	13	7,5	—
4415 10 90	-- -- Kabeltromler . . . . .	14	4,9	—
4415 20	-- Lastpaller o.lign.:			
4415 20 10	-- -- Flade paller . . . . .	14	4,9	—
4415 20 90	-- -- Andre varer . . . . .	13	7,5	—
4416 00	<b>Fade, tønder, kar, baljer, bøtter og andre bødkerarbejder samt dele dertil, af træ, herunder tøndestaver:</b>			
4416 00 10	-- Emner af træ til tøndestaver, fremstillet ved kløvning, også savet på en af siderne, men ikke yderligere bearbejdet, eller fremstillet ved savning, med mindst den ene side cylindersavet, men ikke yderligere bearbejdet . . . . .	7	2,9	—
4416 00 90	-- Andre varer . . . . .	14	4,1	—
4417 00	<b>Værktøj og redskaber af træ; skafter, håndtag og lignende dele af træ til værktøj og redskaber; børstetræ, skafter og håndtag af træ til koste eller børster; blokke og læster af træ til fodtøj:</b>			
4417 00 10	-- Skafter til knive, skeer, gafler og lignende artikler til køkken- og bordbrug; børstetræ . . . . .	16	4,6	—
4417 00 90	-- Andre varer . . . . .	12	6	—
4418	<b>Snedker- og tømrerarbejder af træ til bygningsbrug, herunder lamelplader (celleplader) af træ, sammensatte parketstaver og tagspån (»shingles« og »shakes«), af træ:</b>			
4418 10 00	-- Vinduer, glasdøre og rammer dertil . . . . .	14	6	—
4418 20 00	-- Døre og rammer dertil, samt dørtærskler . . . . .	14	6	—

(1) Der indrømmes yderligere toldfrihed for indtil 50 000 m<sup>3</sup> pr. år for krydsfinér af nåltræ, uden forbindelse med andet materiale:  
 -- med ubearbejdede overflader, af tykkelse over 8,5 mm,  
 -- slebet, af tykkelse over 18,5 mm.  
 Dette gælder indtil den 31. december 1990.

(2) Der indrømmes toldfrihed for indtil 600 000 m<sup>3</sup> pr. år for krydsfinér af nåltræ, uden forbindelse med andet materiale:  
 -- med ubearbejdede overflader, af tykkelse over 8,5 mm,  
 -- slebet, af tykkelse over 18,5 mm.



KN-kode	Varebeskrivelse	Toldsats		Supplerende enhed
		autonom (%)	bundet (%)	
1	2	3	4	5
4418 30	— Parketstaver:			
4418 30 10	— — Til mosaikparket . . . . .	14	6	m <sup>2</sup>
4418 30 90	— — I andre tilfælde . . . . .	14	6	m <sup>2</sup>
4418 40 00	— Forskallinger til betonstøbning . . . . .	14	4,1	—
4418 50 00	— Tagspån (»shingles« og »shakes«) . . . . .	14	4,9	—
4418 90 00	— Andre varer . . . . .	14	6	—
4419 00 00	Bordservice og køkkenudstyr, af træ . . . . .	15	3	—
4420	Indlagt træ og træmosaik; æsker, skrin og etuier til smykker eller bestik samt lignende varer af træ; statuetter og andre dekorationsgenstande af træ; boligudstyr af træ, ikke henhørende under kapitel 94:			
4420 10 00	— Statuetter og andre dekorationsgenstande, af træ . . . . .	18	6	—
4420 90	— Andre varer:			
4420 90 10	— — Indlagt træ og træmosaik . . . . .	15	10	—
4420 90 90	— — Andre varer . . . . .	18	6	—
4421	Andre varer af træ:			
4421 10 00	— Bøjler til tøj . . . . .	14	4,9	p/st
4421 90	— Andre varer:			
4421 90 10	— — Spoler, bobiner, garnruller og lignende varer, af træ, drejede . . . . .	12	2,5	—
4421 90 30	— — Træruller til rullegardiner med eller uden fjederanordning . . . . .	14	4,6	—
4421 90 50	— — Tændstikemner; træpløkke til fodtøj . . . . .	9	4,4	—
	— — Andre varer:			
4421 90 91	— — — Af træfiberplader o.lign. . . . .	19	7,5	—
4421 90 99	— — — I andre tilfælde . . . . .	14	4,9	—

## KAPITEL 45

## KORK OG VARER DERAFT

## Bestemmelse

1. Dette kapitel omfatter ikke:

- a) fødtøj og dele dertil henhørende under kapitel 64;
- b) hovedbeklædning og dele dertil henhørende under kapitel 65;
- c) varer henhørende under kapitel 95 (f. eks. legetøj, spil og sportsartikler).

KN-kode	Varebeskrivelse	Toldsats		Supplerende enhed
		autonom (%)	bundet (%)	
1	2	3	4	5
<b>4501</b>	<b>Naturkork, rå eller groft bearbejdet; korkaffald; knust, granuleret eller pulveriseret kork:</b>			
4501 10 00	– Naturkork, rå eller groft bearbejdet . . . . .	7	2,5	—
4501 90 00	– Andre varer . . . . .	7	2,5	—
<b>4502 00 00</b>	<b>Naturkork, hvis yderste barklag er fjernet eller som er groft tilskåret i firkantede stykker, eller tilskåret i rektangulære eller kvadratiske blokke, plader, folier eller bånd (herunder skarpkantede emner til propper) . . . . .</b>	12	5,3	—
<b>4503</b>	<b>Varer af naturkork:</b>			
4503 10 00	– Propper . . . . .	20	8	—
4503 90 00	– Andre varer . . . . .	20	8	—
<b>4504</b>	<b>Preskork (med eller uden bindemiddel) og varer deraf:</b>			
4504 10 00	– Blokke, tavler, plader, folier og bånd; fliser af enhver form; massive cylindre, herunder rondeller . . . . .	20	8	—
4504 90	– Andre varer:			
4504 90 10	– – Pakninger, underlagsskiver og lignende varer, til anvendelse i civile luftfartøjer <sup>(1)</sup> . . . . .	20	fri	—
4504 90 90	– – Andre varer . . . . .	20	8	—

<sup>(1)</sup> Henførelse under denne underposition sker på betingelser fastsat i henhold til relevante fællesskabsbestemmelser. Se også afsnit II, punkt B, i »Særlige bestemmelser«.

## KAPITEL 46

## KURVEMAGERARBEJDER OG ANDRE VARER AF FLETTEMATERIALER

## Bestemmelser

1. Ved »flettematerialer« forstås i dette kapitel materialer, der i den foreliggende form er egnede til flettebrug eller lignende. Som flettematerialer betragtes bl. a. strå, vidjer, pilekviste, siv, rør, træspån, strimler af andre vegetabiliske materialer (f. eks. rafia, smalle blade og strimler udskåret af brede blade) samt bark, uspundne naturlige tekstilfibre, monofilamenter og strimler eller lignende af plast samt papirstrimler, men ikke strimler af læder, kunstlæder, filt eller fiberdug, menneskehår, hestehår, forgarn og garn af tekstilmaterialer, samt monofilamenter og strimler eller lignende henhørende under kapitel 54.
2. Dette kapitel omfatter ikke:
  - a) vægbeklædning henhørende under pos. 4814;
  - b) sejlgarn, reb og tovværk, også flettet (pos. 5607);
  - c) fodtøj og hovedbeklædning samt dele dertil henhørende under kapitel 64 og 65;
  - d) køretøjer og karrosserier til køretøjer, af flettematerialer (kapitel 87);
  - e) varer henhørende under kapitel 94 (f. eks. møbler, lamper, belysningsartikler).
3. Ved »flettematerialer, flettede lidser samt lignende varer af flettematerialer i pladeform, sammenbundne« (pos. 4601), forstås flettematerialer, flettede lidser samt lignende varer af flettematerialer, der er anbragt parallelt og bundet sammen til plader ved hjælp af tekstilgarn eller andet bindemateriale.

KN-kode	Varebeskrivelse	Toldsats		Supplerende enhed
		autonom (%)	bundet (%)	
1	2	3	4	5
<b>4601</b>	<b>Flettede lidser og lignende varer af flettematerialer, også samlede til bånd; flettematerialer samt flettede lidser og lignende varer af flettematerialer, i pladeform, sammenbundne eller vævede, også i form af færdigvarer (f.eks. måtter, tæpper og skærme):</b>			
<b>4601 10</b>	<b>– Flettede lidser og lignende varer af flettematerialer, også samlede til bånd:</b>			
<b>4601 10 10</b>	– – Af uspundne vegetabiliske materialer . . . . .	3	fri	—
<b>4601 10 90</b>	– – Af andre flettematerialer . . . . .	13	4,6	—
<b>4601 20</b>	<b>– Måtter, tæpper og skærme af vegetabiliske materialer:</b>			
<b>4601 20 10</b>	– – Af flettede lidser og lignende varer henhørende under pos. 4601 10 . .	18	6,2	—
<b>4601 20 90</b>	– – Af andre flettematerialer . . . . .	9	4,1	—
	<b>– Andre varer:</b>			
<b>4601 91</b>	<b>– – Af vegetabiliske materialer:</b>			
<b>4601 91 10</b>	– – – Af flettede lidser og lignende varer henhørende under pos. 4601 10 .	18	6,2	—

KN-kode	Varebeskrivelse	Toldsats		Supplerende enhed
		autonom (%)	bundet (%)	
1	2	3	4	5
4601 91 90	— — — Af andre flettematerialer . . . . .	9	4,1	—
4601 99	— — I andre tilfælde:			
4601 99 10	— — — Af flettede lidser og lignende varer henhørende under pos. 4601 10 .	18	6,2	—
4601 99 90	— — — Af andre flettematerialer . . . . .	9	4,1	—
4602	<b>Kurvemagerarbejder og andre varer fremstillet direkte af flettematerialer eller af de under pos. 4601 hørende varer; varer af luffa:</b>			
4602 10	— Af vegetabiliske materialer:			
4602 10 10	— — Flaskehylstre . . . . .	9	3,8	—
	— — Andre varer:			
4602 10 91	— — — Kurvemagerarbejder og andre varer fremstillet direkte af flettematerialer . . . . .	18	6,2	—
4602 10 99	— — — Andre varer . . . . .	18	6,2	—
4602 90	— I andre tilfælde:			
4602 90 10	— — Kurvemagerarbejder og andre varer fremstillet direkte af flettematerialer . . . . .	18	6,2	—
4602 90 90	— — Andre varer . . . . .	18	6,2	—

## AFSNIT X

**PAPIRMASSE AF TRÆ ELLER ANDRE CELLULOSEHOLDIGE MATERIALER;  
AFFALD AF PAPIR OG PAP;  
PAPIR OG PAP SAMT VARER DERAFF**

## KAPITEL 47

**PAPIRMASSE AF TRÆ ELLER ANDRE CELLULOSEHOLDIGE MATERIALER;  
AFFALD AF PAPIR OG PAP**

## Bestemmelse

1. Ved »dissolvingmasse af kemisk træmasse« (pos. 4702) forstås kemisk træmasse, som indeholder en uopløselig fraktion på 92 vægtprocent eller derover af natron- eller sulfatcellulose, eller 88 vægtprocent eller derover for sulfatcellulose efter opbevaring i en time i en opløsning af natriumhydroxid, indeholdende 18 % natriumhydroxid (NaOH) ved 20 ° C; askeindholdet i sulfatcellulose må ikke overstige 0,15 vægtprocent.

KN-kode	Varebeskrivelse	Toldsats		Supplerende enhed
		autonom (%)	bundet (%)	
1	2	3	4	5
<b>4701 00</b>	<b>Mekanisk træmasse:</b>			
4701 00 10	– Termomekanisk træmasse . . . . .	fri	fri	kg 90 % sdt
4701 00 90	– Anden mekanisk træmasse . . . . .	fri	fri	kg 90 % sdt
<b>4702 00 00</b>	<b>Dissolvingmasse af kemisk træmasse . . . . .</b>	fri	fri	kg 90 % sdt
<b>4703</b>	<b>Kemisk træmasse (natroncellulose eller sulfatcellulose), undtagen dissolvingmasse:</b>			
	– Ubleget:			
4703 11 00	– – Af nåletræ . . . . .	fri	fri	kg 90 % sdt
4703 19 00	– – Af andet træ . . . . .	fri	fri	kg 90 % sdt
	– Halvbleget eller bleget:			
4703 21 00	– – Af nåletræ . . . . .	fri	fri	kg 90 % sdt
4703 29 00	– – Af andet træ . . . . .	fri	fri	kg 90 % sdt
<b>4704</b>	<b>Kemisk træmasse (sulfatcellulose); undtagen dissolvingmasse:</b>			
	– Ubleget:			
4704 11 00	– – Af nåletræ . . . . .	fri	fri	kg 90 % sdt
4704 19 00	– – Af andet træ . . . . .	fri	fri	kg 90 % sdt
	– Halvbleget eller bleget:			
4704 21 00	– – Af nåletræ . . . . .	fri	fri	kg 90 % sdt
4704 29 00	– – Af andet træ . . . . .	fri	fri	kg 90 % sdt
<b>4705 00 00</b>	<b>Halvkemisk træmasse . . . . .</b>	fri	fri	kg 90 % sdt

KN-kode	Varebeskrivelse	Toldsats		Supplerende enhed
		autonom (%)	bundet (%)	
1	2	3	4	5
<b>4706</b>	<b>Papirmasse af andre celluloseholdige materialer:</b>			
<b>4706 10 00</b>	– Af bomuldslinters . . . . .	fri	fri	—
	– I andre tilfælde:			
<b>4706 91 00</b>	– – Mekanisk masse . . . . .	fri	fri	kg 90 % sdt
<b>4706 92</b>	– – Kemisk masse:			
<b>4706 92 10</b>	– – – Ubleget . . . . .	fri	fri	kg 90 % sdt
<b>4706 92 90</b>	– – – Halvbleget eller bleget . . . . .	fri	fri	kg 90 % sdt
<b>4706 93 00</b>	– – Halvkemisk masse . . . . .	fri	fri	kg 90 % sdt
<b>4707</b>	<b>Affald af papir og pap:</b>			
<b>4707 10 00</b>	– Af ubleget kraftpapir eller kraftpap samt af bølgepapir og bølgepap . . . . .	fri	fri	—
<b>4707 20 00</b>	– Af andet papir eller pap, hovedsagelig fremstillet af bleget kemisk masse, ikke farvet i massen . . . . .	fri	fri	—
<b>4707 30</b>	– Af papir eller pap, hovedsagelig fremstillet af mekanisk masse (f.eks. aviser, blade og lignende tryksager):			
<b>4707 30 10</b>	– – Gamle og usolgte aviser og ugeblade, telefonbøger, brochurer og reklametryksager . . . . .	fri	fri	—
<b>4707 30 90</b>	– – Andre varer . . . . .	fri	fri	—
<b>4707 90</b>	– Andre varer, herunder usorteret affald:			
<b>4707 90 10</b>	– – Usorteret . . . . .	fri	fri	—
<b>4707 90 90</b>	– – Sorteret . . . . .	fri	fri	—

## KAPITEL 48

## PAPIR OG PAP; VARER AF PAPIRMASSE, PAPIR OG PAP

## Bestemmelser

## 1. Dette kapitel omfatter ikke:

- a) pharmaceutiske produkter henhørende under kapitel 30;
- b) prægefolie henhørende under pos. 3212;
- c) parfumeret papir og papir imprægneret eller overtrukket med kosmetiske produkter (kapitel 33);
- d) papir og cellulosevat, imprægneret eller overtrukket med sæbe eller rensedmidler (pos. 3401), eller med pudse- og polermidler (pos. 3405);
- e) lysfølsomt papir og pap (pos. 3701 — 3704);
- f) plastlaminater forstærket med papir eller pap samt varer bestående af et lag papir eller pap overtrukket eller belagt med et lag plast, når tykkelsen af plastlaget udgør mere end halvdelen af varens tykkelse, samt varer af disse materialer (kapitel 39), bortset fra vægbeklædning henhørende under pos. 4814;
- g) rejseartikler, håndtasker og andre varer henhørende under pos. 4202;
- h) kurvemagerarbejder og andre varer af flettematerialer henhørende under kapitel 46;
- ij) papirgarn og tekstilvarer af papirgarn (afsnit XI);
- k) fodtøj og hovedbeklædning samt dele dertil henhørende under kapitel 64 og 65;
- l) slibemidler på underlag af papir eller pap (pos. 6805) og glimmer på underlag af papir eller pap (pos. 6814); papir og pap belagt med glimmerpulver tariferes derimod i dette kapitel;
- m) metalfolie med underlag af papir eller pap (afsnit XV);
- n) perforeret papir og pap til mekaniske musikinstrumenter (pos. 9209);
- o) legetøj, spil, sportsartikler og andre varer henhørende under kapitel 95 samt varer henhørende under kapitel 96.

## 2. Medmindre andet følger af bestemmelse 6, omfatter pos. 4801 — 4805 også papir og pap, som er underkastet kalandrering, superkalandrering, glitning eller lignende efterbehandling, er forsynet med uægte vandmærke eller er overfladelimet, samt papir, pap, cellulosevat og cellulosefiberdug, der er farvet eller marmoreret i massen.

Medmindre andet fremgår af teksten til pos. 4803 omfatter disse positioner ikke papir, pap, cellulosevat og cellulosefiberdug, som er yderligere bearbejdet (f. eks. overtrukket eller imprægneret).

3. Som »avispapir« betragtes i dette kapitel ikke-belagt papir, af den art der anvendes til trykning af aviser, med indhold af mekanisk træmasse på 65 vægtprocent og derover af den samlede fibermængde, ulimet eller meget svagt limet, med et glitningstal efter Bekk på ikke over 200 sekunder på hver side, af en vægt pr. m<sup>2</sup> på 40 g og derover, men ikke over 57 g og med et askeindhold på ikke over 8 vægtprocent.

## 4. Pos. 4802 omfatter — foruden håndgjort papir og pap — kun papir og pap fremstillet hovedsageligt af bleget masse eller af mekanisk masse, og som opfylder et af følgende kriterier:

papir og pap af vægt ikke over 150 g/m<sup>2</sup>:

- a) indeholder mindst 10 % mekanisk masse, og er
  - 1) af vægt ikke over 80 g/m<sup>2</sup>, eller
  - 2) farvet i massen;

- b) indeholder over 8 % aske og er
  - 1) af vægt ikke over 80 g/m<sup>2</sup>, eller
  - 2) farvet i massen;
- c) indeholder over 3 % aske og har en hvidhed (refleksionsfaktor) på 60 % eller derover <sup>(1)</sup>;
- d) indeholder over 3 %, men ikke over 8 % aske, har en hvidhed (refleksionsfaktor) på mindre end 60 % <sup>(1)</sup> og en sprængstyrke på ikke over 2,5 kPa/g/m<sup>2</sup>;
- e) indeholder ikke over 3 % aske, har en hvidhed (refleksionsfaktor) på 60 % eller derover <sup>(1)</sup> og en sprængstyrke på ikke over 2,5 kPa/g/m<sup>2</sup>;

papir og pap af vægt over 150 g/m<sup>2</sup>:

- a) er farvet i massen;
- b) har en hvidhed (refleksionsfaktor) på 60 % eller derover <sup>(1)</sup>, og
  - 1) en tykkelse på ikke over 225 mikrometer (mikron), eller
  - 2) en tykkelse på over 225 mikrometer (mikron), men ikke over 508 mikrometer (mikron), og indeholder over 3 % aske;
- c) har en hvidhed (refleksionsfaktor) på mindre end 60 % <sup>(1)</sup>, en tykkelse på ikke over 254 mikrometer (mikron) og indeholder over 8 % aske.

Pos. 4802 omfatter imidlertid ikke filterpapir og -pap (herunder teposepapir) eller kludepapir og -pap (råpapir og råpap).

- 5. Som »kraftpapir og kraftpap« betragtes i dette kapitel papir og pap, hvoraf mindst 80 vægtprocent af den samlede fibermængde består af sulfat- eller natroncellulose.
- 6. Papir, pap, cellulosevat og cellulosefibernug, der kan omfattes af varebeskrivelsen i to eller flere af positionerne 4801 — 4811, tariferes i den af de pågældende positioner, der har det højeste nummer i nomenklaturen.
- 7. Pos. 4801, 4802, 4804 — 4808, 4810 og 4811 omfatter kun papir, pap, cellulosevat eller cellulosefibernug, der foreligger som:
  - a) strimler eller ruller, hvis bredde overstiger 15 cm; eller
  - b) kvadratiske eller rektangulære ark, hvis ene sidelængde overstiger 36 cm og den anden 15 cm, i udfoldet stand.

Medmindre andet følger af bestemmelse 6, henføres håndgjort papir og pap uanset størrelse og form til pos. 4802, for så vidt den ved fremstillingen fremkomne flossede kant (bøtterand) ikke er helt eller delvis bortskåret.

- 8. Som »tapet og lignende vægbeklædning« (pos. 4814) betragtes:
  - a) til væg- og loftsdekoration anvendeligt papir i ruller af bredde 45 cm og derover, men ikke over 160 cm:
    - 1) kornet, mønsterpresset, mønsterpræget, overfladefarvet, mønstertrykt eller på anden måde overfladedekoreret (f. eks. belagt med tekstilflok), også overtrukket eller belagt med et gennemsigtigt beskyttelseslag af plast;
    - 2) med granuleret overflade som følge af iblanding af partikler af træ, strå etc.;

<sup>(1)</sup> Hvidheden (refleksionsfaktoren) måles efter Elrepho-, GE- eller en anden international anerkendt metode.



- 3) overtrukket eller belagt på overfladen med et lag plast, der er kornet, mønsterpræget, farvet, mønstertrykt eller på anden måde dekoreret; eller
- 4) belagt på overfladen med flettematerialer, også sammenbundne eller vævede;
- b) papirborter og papirfriser, behandlet som ovenfor nævnt, også i ruller, til væg- og loftsdekoration;
- c) vægbeklædning af papir, bestående af flere paneler, i ruller og i ark, trykt således, at de efter anbringelse på væggen danner et landskab, et billede eller et motiv;

Produkter på basis af papir eller pap, som er egnede til såvel gulvbelægning som vægbeklædning, henhører under pos. 4815.

9. Pos. 4820 omfatter ikke løse ark eller kort, tilskåret, også med påtryk, mønsterpresset, mønsterpræget eller perforeret.

10. Pos. 4823 omfatter bl. a. perforerede papir- og papkort til jacquardmaskiner og lignende maskiner, samt papirblonder.

11. Med undtagelse af varer henhørende under pos. 4814 og 4821 tariferes papir, pap og cellulosevat samt varer deraf forsynet med påtryk eller illustrationer, der ikke er af underordnet betydning for deres primære brug, under kapitel 49.

#### Underpositionsbestemmelser

1. Som »kraftliner« i pos. 4804 11 og 4804 19 betragtes maskinglat eller ensidigt glat papir og pap i ruller, hvoraf mindst 80 vægtprocent af den samlede fibermængde består af kemisk træmasse (sulfat- eller natroncellulose), med en vægt pr. m<sup>2</sup> på over 115 g og med en sprængstyrke efter Mullen, som vist i nedenstående tabel, eller for varer med anden vægt den modsvarende værdi beregnet ved lineær interpolation eller ekstrapolation.

Vægt g/m <sup>2</sup>	Minimum sprængstyrke efter Mullen (kPa)
115	393
125	417
200	637
300	824
400	961

2. Som »sækkepapir« i pos. 4804 21 og 4804 29 betragtes maskinglat papir, i ruller, hvoraf 80 vægtprocent og derover af den samlede fibermængde består af kemisk træmasse (sulfat- eller natroncellulose), med en vægt pr. m<sup>2</sup> på 60 g og derover, men ikke over 115 g, og som opfylder nedennævnte specifikationer:

a) Med sprængindeks efter Mullen på mindst 38 og en brudforlængelse på over 4,5 % i tværretningen og over 2 % i maskinretningen.

- b) Med riv- og trækstyrke på mindst de i nedenstående tabel angivne værdier; for andre vægte beregnes værdien ved lineær interpolation :

Vægt g/m <sup>2</sup>	Minimum rivstyrke mN		Minimum trækstyrke kN/m	
	Maskinretning	Maskinretning plus tværrretning	Tværrretning	Maskinretning plus tværrretning
60	700	1 510	1,9	6,0
70	830	1 790	2,3	7,2
80	965	2 070	2,8	8,3
100	1 230	2 635	3,7	10,6
115	1 425	3 060	4,4	12,3

- Som »halvkemisk papir til indlæg i bølgepap (fluting)« i pos. 4805 10 betragtes papir, i ruller, hvoraf mindst 65 vægtprocent af den samlede fibermængde består af ubleget halvkemisk masse af løvtræ, og hvis modstandskraft mod tryk målt efter CMT 60 metoden (Concora Medium Test med 60 minutters konditionering) overstiger 20 kgf ved 50 pct. relativ fugtighed og en temperatur på 23 ° C.
- Ved »sulfitpapir til indpakning« i pos. 4805 30 forstås ensidigt glat papir, med et indhold af kemisk træmasse (sulfitcellulose) på over 40 vægtprocent af den samlede fibermængde, med et askeindhold på ikke over 8 % og med sprængindeks efter Mullen på mindst 15.
- Ved »light weight coated (LWC) papir« i pos. 4810 21 forstås papir med belægning på begge sider, med en samlet vægt pr. m<sup>2</sup> på ikke over 72 g, hvis belægning pr. m<sup>2</sup> vejer 15 g eller derunder pr. side, og med et indhold af mekanisk træmasse på 50 vægtprocent eller derover af den samlede fibermængde.

#### Supplerende bestemmelse

- Som »avispapir« (pos. 4801 00.10), anses papir, hvidt eller let farvet i massen, med et indhold af mekanisk træmasse på 70 pct. og derover (beregnet af den samlede fibermængde), med et glitningstal efter Bekk på ikke over 130 sekunder, ulimet, med en vægt pr. m<sup>2</sup> på 40 g og derover, men ikke over 57 g, med vandlinjer, hvis indbyrdes afstand er mindst 4 cm og højst 10 cm, i ruller af bredde 31 cm eller derover, med indhold af fyldstof på ikke over 8 vægtprocent og bestemt til trykning af aviser, ugeblade og andre tidsskrifter (pos. 4902), der udkommer mindst ti gange årligt.

KN-kode	Varebeskrivelse	Toldsats		Supplerende enhed
		autonom (%)	bundet (%)	
1	2	3	4	5
4801 00	<b>Avispapir, i ruller og ark:</b>			
4801 00 10	– Varer som nævnt i supplerende bestemmelse 1 til dette kapitel <sup>(1)</sup> . . . . .	7	4,9 <sup>(2)</sup>	—
4801 00 90	– Andre varer . . . . .	18	9	—
4802	<b>Papir og pap, ikke belagt, af den art, der anvendes til skrivning, trykning eller anden grafisk brug, papir og pap til hulkort eller kodebånd, i ruller og ark, undtagen papir henhørende under pos. 4801 eller 4803; håndgjort papir og pap:</b>			
4802 10 00	– Håndgjort papir og pap . . . . .	15	5,1	—
4802 20 00	– Råpapir og -pap til lysfølsomt, varmfølsomt eller elektrofølsomt papir og pap . . . . .	18	9	—
4802 30 00	– Karbonråpapir . . . . .	18	9	—
4802 40	– Tapetråpapir:			
4802 40 10	– – Træfrit eller med indhold af mekanisk træmasse på ikke over 10 vægtprocent af den samlede fibermængde . . . . .	18	9	—
4802 40 90	– – I andre tilfælde . . . . .	18	9	—
	– Andet papir og pap, træfrit eller med indhold af mekanisk træmasse på ikke over 10 vægtprocent af den samlede fibermængde:			
4802 51	– – Af vægt under 40 g pr. m <sup>2</sup> :			
4802 51 10	– – – Papir af vægt 15 g pr. m <sup>2</sup> eller derunder, til fremstilling af stencils <sup>(1)</sup> . . . . .	6	3,8	—
4802 51 90	– – – Andre varer . . . . .	18	9	—
4802 52 00	– – Af vægt 40 g pr. m <sup>2</sup> eller derover, men ikke over 150 g pr. m <sup>2</sup> . . . . .	18	9	—
4802 53	– – Af vægt over 150 g pr. m <sup>2</sup> :			
	– – – Til hulkort:			
4802 53 11	– – – – Kraftpapir og kraftpap . . . . .	18	9	—
4802 53 19	– – – – Andre varer . . . . .	18	9	—
4802 53 90	– – – I andre tilfælde . . . . .	18	9	—
4802 60	– Andet papir og pap, med indhold af mekanisk træmasse på over 10 vægtprocent af den samlede fibermængde:			
4802 60 10	– – Af vægt under 72 g pr. m <sup>2</sup> og med indhold af mekanisk træmasse på over 50 vægtprocent af den samlede fibermængde . . . . .	18	9	—
4802 60 90	– – I andre tilfælde . . . . .	18	9	—

(1) Henførsel under denne underposition sker på betingelser fastsat i henhold til relevante fællesskabsbestemmelser.

(2) Toldfrihed inden for rammerne af et årligt toldkontingent.

KN-kode	Varebeskrivelse	Toldsats		Supplerende enhed
		autonom (%)	bundet (%)	
1	2	3	4	5
4803 00	<b>Papir af den art, der anvendes til toilet-papir, renseservietter, håndklæder og servietter samt lignende papir til husholdnings- eller toiletbrug, samt cellulosevat og cellulosefiberduk, også kreppet, plisseret, mønsterpræget, perforeret, med farvet eller dekoreret overflade eller med påtryk, i ruller af bredde over 36 cm eller i kvadratiske eller rektangulære ark, hvoraf mindst en sidelængde i udfoldet stand overstiger 36 cm:</b>			
4803 00 10	— Cellulosevat . . . . .	18	9	—
	— Kreppet papir og cellulosefiberduk (tissue), af vægt pr. lag:			
4803 00 31	— — Ikke over 25 g pr. m <sup>2</sup> . . . . .	18	9	—
4803 00 39	— — Over 25 g pr. m <sup>2</sup> . . . . .	18	9	—
4803 00 90	— Andre varer . . . . .	18	9	—
4804	<b>Kraftpapir og kraftpap, ikke belagt, i ruller og ark, undtagen varer henhørende under pos. 4802 eller 4803:</b>			
	— <b>Kraftliner:</b>			
4804 11	— — <b>Ubleget:</b>			
	— — — Med en samlet fibermængde af sulfatcellulose af nåletræ på 80 vægtprocent og derover:			
4804 11 11	— — — — Af vægt under 150 g pr. m <sup>2</sup> . . . . .	18	6	—
4804 11 15	— — — — Af vægt 150 g pr. m <sup>2</sup> eller derover, men under 175 g pr. m <sup>2</sup> . . . . .	18	6	—
4804 11 19	— — — — Af vægt 175 g pr. m <sup>2</sup> eller derover . . . . .	18	6	—
4804 11 90	— — — I andre tilfælde . . . . .	18	9	—
4804 19	— — <b>I andre tilfælde:</b>			
	— — — Med en samlet fibermængde af sulfatcellulose af nåletræ på 80 vægtprocent og derover:			
	— — — — Bestående af et eller flere ublegede lag og et udvendigt lag, der er bleget, halvbleget eller farvet, af vægt pr. m <sup>2</sup> :			
4804 19 11	— — — — — Under 150 g . . . . .	18	6	—
4804 19 15	— — — — — 150 g eller derover, men under 175 g . . . . .	18	6	—
4804 19 19	— — — — — 175 g eller derover . . . . .	18	6	—
	— — — — — I andre tilfælde, af vægt pr. m <sup>2</sup> :			
4804 19 31	— — — — — Under 150 g . . . . .	18	6	—
4804 19 35	— — — — — 150 g eller derover, men under 175 g . . . . .	18	6	—
4804 19 39	— — — — — 175 g eller derover . . . . .	18	6	—
4804 19 90	— — — I andre tilfælde . . . . .	18	9	—
	— <b>Sækkepapir:</b>			
4804 21	— — <b>Ubleget:</b>			
	— — — Med en samlet fibermængde af sulfatcellulose af nåletræ på 80 vægtprocent og derover . . . . .	18	8	—
4804 21 90	— — — I andre tilfælde . . . . .	18	9	—

KN-kode	Varebeskrivelse	Toldsats		Supplerende enhed
		autonom (%)	bundet (%)	
1	2	3	4	5
4804 29	-- I andre tilfælde:			
4804 29 10	-- Med en samlet fibermængde af sulfatcellulose af nåletræ på 80 vægtprocent og derover	18	8	—
4804 29 90	-- I andre tilfælde	18	9	—
	<b>-- Andet kraftpapir og kraftpap af vægt ikke over 150 g pr. m<sup>2</sup>:</b>			
4804 31	-- Ubleget:			
4804 31 10	-- Til fremstilling af papirgarn (pos. 5308) eller papirgarn forstærket med metal (pos. 5607) <sup>(1)</sup>	6	2,5	—
	-- I andre tilfælde:			
	-- Med en samlet fibermængde af sulfatcellulose af nåletræ på 80 vægtprocent og derover:			
4804 31 51	-- Kraftpapir til isolering af elektriske kabler og komponenter	18	6	—
4804 31 59	-- Andre varer	18	6	—
4804 31 90	-- I andre tilfælde	18	9	—
4804 39	-- I andre tilfælde:			
4804 39 10	-- Til fremstilling af papirgarn (pos. 5308) eller papirgarn forstærket med metal (pos. 5607) <sup>(1)</sup>	6	2,5	—
	-- I andre tilfælde:			
	-- Med en samlet fibermængde af sulfatcellulose af nåletræ på 80 vægtprocent og derover:			
4804 39 51	-- Ensartet bleget i massen	18	6	—
4804 39 59	-- I andre tilfælde	18	6	—
4804 39 90	-- I andre tilfælde	18	9	—
	<b>-- Andet kraftpapir og kraftpap af vægt over 150 g pr. m<sup>2</sup>, men under 225 g pr. m<sup>2</sup>:</b>			
4804 41	-- Ubleget:			
4804 41 10	-- Med en samlet fibermængde af sulfatcellulose af nåletræ på 80 vægtprocent og derover	18	6	—
	-- I andre tilfælde:			
4804 41 91	-- Saturating kraft	18	9	—
4804 41 99	-- Andre varer	18	9	—
4804 42	<b>-- Ensartet bleget i massen, med indhold af kemisk træmasse på over 95 vægtprocent af den samlede fibermængde:</b>			
4804 42 10	-- Med en samlet fibermængde af sulfatcellulose af nåletræ på 80 vægtprocent og derover	18	6	—
4804 42 90	-- I andre tilfælde	18	9	—

(1) Henførelse under denne underposition sker på betingelser fastsat i henhold til relevante fællesskabsbestemmelser.

KN-kode	Varebeskrivelse	Toldsats		Supplerende enhed
		autonom (%)	bundet (%)	
1	2	3	4	5
4804 49	-- I andre tilfælde:			
4804 49 10	-- Med en samlet fibermængde af sulfatcellulose af nåletræ på 80 vægtprocent og derover . . . . .	18	6	—
4804 49 90	-- I andre tilfælde . . . . .	18	9	—
	-- Andet kraftpapir og kraftpap af vægt 225 g pr. m <sup>2</sup> eller derover:			
4804 51	-- Ubleget:			
4804 51 10	-- Med en samlet fibermængde af sulfatcellulose af nåletræ på 80 vægtprocent og derover . . . . .	18	6	—
4804 51 90	-- I andre tilfælde . . . . .	18	9	—
4804 52	-- Ensartet bleget i massen, med indhold af kemisk træmasse på over 95 vægtprocent af den samlede fibermængde:			
4804 52 10	-- Med en samlet fibermængde af sulfatcellulose af nåletræ på 80 vægtprocent og derover . . . . .	18	6	—
4804 52 90	-- I andre tilfælde . . . . .	18	9	—
4804 59	-- I andre tilfælde:			
4804 59 10	-- Med en samlet fibermængde af sulfatcellulose af nåletræ på 80 vægtprocent og derover . . . . .	18	6	—
4804 59 90	-- I andre tilfælde . . . . .	18	9	—
4805	Andet papir og pap, ikke belagt, i ruller og ark:			
4805 10 00	-- Halvkemisk papir til indlæg i bølgepap (fluting) . . . . .	18	9	—
	-- Flerlaget papir og pap:			
4805 21 00	-- Med alle lag bleget . . . . .	18	9	—
4805 22	-- Med kun et af yderlagene bleget:			
4805 22 10	-- Testliner . . . . .	18	9	—
4805 22 90	-- Andre varer . . . . .	18	9	—
4805 23 00	-- Bestående af tre eller flere lag, hvoraf kun de to yderlag er bleget . . . . .	18	9	—
4805 29	-- I andre tilfælde:			
4805 29 10	-- Testliner . . . . .	18	9	—
4805 29 90	-- Andre varer . . . . .	18	9	—
4805 30	-- Sulfitpapir til indpakning:			
4805 30 10	-- Af vægt under 30 g pr. m <sup>2</sup> . . . . .	18	9	—
4805 30 90	-- Af vægt 30 g pr. m <sup>2</sup> eller derover . . . . .	18	9	—
4805 40 00	-- Filtrerpapir og filtrerpap . . . . .	18	9	—
4805 50 00	-- Kludepapir og kludepap . . . . .	18	9	—
4805 60	-- Andet papir og pap af vægt ikke over 150 g pr. m <sup>2</sup> :			
4805 60 10	-- Halmpapir og halmpap . . . . .	18	9	—
4805 60 30	-- Papir og pap til bølgepapir og bølgepap . . . . .	18	9	—
4805 60 90	-- Andre varer . . . . .	18	9	—

KN-kode	Varebeskrivelse	Toldsats		Supplerende enhed
		autonom (%)	bundet (%)	
1	2	3	4	5
4805 70	— Andet papir og pap af vægt over 150 g pr. m <sup>2</sup> , men under 225 g pr. m <sup>2</sup> : — — Papir og pap til bølgepapir og bølgepap:			
4805 70 11	— — — Testliner . . . . .	18	9	—
4805 70 19	— — — Andre varer . . . . .	18	9	—
4805 70 90	— — Andre varer . . . . .	18	9	—
4805 80	— Andet papir og pap af vægt 225 g pr. m <sup>2</sup> eller derover: — — Af papiraffald:			
4805 80 11	— — — Testliner . . . . .	18	9	—
4805 80 19	— — — Andre varer . . . . .	18	9	—
4805 80 90	— — I andre tilfælde . . . . .	18	9	—
4806	Ægte pergamentpapir og -pap, imiteret pergamentpapir, kalkerpapir og pergamyn samt andet glittet gennemsigtigt eller gennemskinnetligt papir, i ruller og ark:			
4806 10 00	— Ægte pergamentpapir og -pap . . . . .	18	10	—
4806 20 00	— Imiteret pergamentpapir . . . . .	18	10	—
4806 30 00	— Kalkerpapir . . . . .	18	10	—
4806 40	— Pergamyn og andet glittet gennemsigtigt eller gennemskinnetligt papir:			
4806 40 10	— — Pergamyn . . . . .	18	10	—
4806 40 90	— — Andre varer . . . . .	18	10	—
4807	Papir og pap bestående af sammenklæbete lag af papir eller pap, uden imprægnering eller belægning på overfladen, også med indvendig forstærkning, i ruller og ark:			
4807 10 00	— Papir og pap med bindemiddel af bitumen, tjære eller asfalt . . . . . — Andre varer:	18	10	—
4807 91 00	— — Halmpapir og halmpap, også belagt med andet papir end halmpapir . . .	18	10	—
4807 99	— — Andre varer:			
	— — — Af papiraffald, også belagt med papir:			
4807 99 11	— — — — Bestående af to eller flere lag af forskellig art . . . . .	18	10	—
4807 99 19	— — — — I andre tilfælde . . . . .	18	10	—
4807 99 90	— — — I andre tilfælde . . . . .	18	10	—
4808	Bølgepapir og bølgepap, også med påklæbete plane overflader, samt kreppet, plisseret, mønsterpresset, mønsterpræget, og perforeret papir og pap, i ruller og ark, undtagen varer henhørende under pos. 4803 eller 4818:			
4808 10	— Bølgepapir og bølgepap, også perforeret:			
4808 10 10	— — Med kun én påklæbet plan overflade af papir eller pap . . . . .	21	11	—
4808 10 90	— — I andre tilfælde . . . . .	21	11	—
4808 20 00	— Sækkepapir, kreppet eller plisseret, også mønsterpresset, mønsterpræget eller perforeret . . . . .	18	10	—

KN-kode	Varebeskrivelse	Toldsats		Supplerende enhed
		autonom (%)	bundet (%)	
1	2	3	4	5
4808 30 00	– Andet kraftpapir, kreppet eller plisseret, også mønsterpresset, mønsterpræget eller perforeret . . . . .	18	10	—
4808 90 00	– Andre varer . . . . .	18	10	—
4809	<b>Karbonpapir, selvkopierende papir samt andet kopierings- og overføringspapir (herunder belagt eller imprægneret papir til stencils eller offsetplader), også med påtryk, i ruller af bredde over 36 cm eller i kvadratiske eller rektangulære ark, hvoraf mindst en sidelængde (i udfoldet stand) overstiger 36 cm:</b>			
4809 10 00	– Karbonpapir og lignende kopieringspapir . . . . .	19	9	—
4809 20 00	– Selvkopierende papir . . . . .	19	9	—
4809 90 00	– Andre varer . . . . .	19	9	—
4810	<b>Papir og pap belagt på den ene eller på begge sider med kaolin eller andre uorganiske stoffer, også med bindemiddel, uden anden belægning, også med farvet eller dekoreret overflade eller med påtryk, i ruller og ark:</b>			
	– Papir og pap af den art, der anvendes til skrivning, trykning eller anden grafisk brug, træfrit eller med indhold af mekanisk træmasse på ikke over 10 vægtprocent af den samlede fibermængde:			
4810 11	– – Af vægt ikke over 150 g pr. m <sup>2</sup> :			
4810 11 10	– – – Råpapir og -pap til lysfølsomt, varmfølsomt eller elektrofølsomt papir og pap . . . . .	19	9	—
4810 11 90	– – – Andre varer . . . . .	19	9	—
4810 12 00	– – Af vægt over 150 g pr. m <sup>2</sup> . . . . .	19	9	—
	– Papir og pap af den art, der anvendes til skrivning, trykning eller anden grafisk brug, med indhold af mekanisk træmasse på over 10 vægtprocent af den samlede fibermængde:			
4810 21 00	– – »Light weight coated« (LWC) papir . . . . .	19	9	—
4810 29	– – Andre varer:			
4810 29 10	– – – I ruller . . . . .	19	9	—
4810 29 90	– – – I ark . . . . .	19	9	—
	– Kraftpapir og kraftpap undtagen af den art, der anvendes til skrivning, trykning eller anden grafisk brug:			
4810 31 00	– – Ensartet bleget i massen, med indhold af kemisk træmasse på over 95 vægtprocent af den samlede fibermængde, af vægt ikke over 150 g pr. m <sup>2</sup> . . . . .	19	9	—
4810 32	– – Ensartet bleget i massen, med indhold af kemisk træmasse på over 95 vægtprocent af den samlede fibermængde, af vægt over 150 g pr. m <sup>2</sup> :			
4810 32 10	– – – Belagt med kaolin . . . . .	19	8	—
4810 32 90	– – – I andre tilfælde . . . . .	19	9	—
4810 39 00	– – I andre tilfælde . . . . .	19	9	—
	– Andet papir og pap:			
4810 91	– – Flerlaget:			
4810 91 10	– – – Med alle lag bleget . . . . .	19	9	—



KN-kode	Varebeskrivelse	Toldsats		Supplerende enhed
		autonom (%)	bundet (%)	
1	2	3	4	5
4810 91 30	— — — Med kun et af yderlagene bleget . . . . .	19	9	—
4810 91 90	— — — I andre tilfælde . . . . .	19	9	—
4810 99	— — I andre tilfælde:			
4810 99 10	— — — Bleget papir og pap, belagt med kaolin . . . . .	19	8	—
4810 99 30	— — — Belagt med glimmerpulver . . . . .	15	7	—
4810 99 90	— — — I andre tilfælde . . . . .	19	9	—
4811	<b>Papir, pap, cellulosevat og cellulosefiberdug, overtrukket, imprægneret, belagt, farvet eller dekoreret på overfladen eller med påtryk, i ruller og ark, undtagen varer henhørende under pos. 4803, 4809, 4810 eller 4818:</b>			
4811 10 00	— Papir og pap, behandlet med tjære, bitumen eller asfalt . . . . . — Papir og pap, belagt med klæbestof:	19	9	—
4811 21 00	— — Selvklæbende . . . . .	19	9	—
4811 29 00	— — I andre tilfælde . . . . . — Papir og pap, overtrukket, imprægneret eller belagt med plast (undtagen klæbestof):	19	9	—
4811 31 00	— — Bleget, af vægt over 150 g pr. m <sup>2</sup> . . . . .	19	8	—
4811 39 00	— — I andre tilfælde . . . . .	19	9	—
4811 40 00	— Papir og pap, overtrukket, imprægneret eller belagt med voks, paraffin, stearin, olie eller glycerin . . . . .	19	9	—
4811 90	— Andet papir og pap samt cellulosevat og cellulosefiberdug:			
4811 90 10	— — Formulere i løbende baner . . . . .	19	9	—
4811 90 90	— — Andre varer . . . . .	19	9	—
4812 00 00	<b>Filtrerblokke og filterplader af papirmasse . . . . .</b>	17	10	—
4813	<b>Cigaretpapir, også tilskåret, i hæfter eller i form af hylstre:</b>			
4813 10 00	— I hæfter eller i form af hylstre . . . . .	15	5,1	—
4813 20 00	— I ruller af bredde ikke over 5 cm . . . . .	15	5,1	—
4813 90	— I andre tilfælde:			
4813 90 10	— — Ikke imprægneret, i ruller af bredde over 15 cm eller i kvadratiske eller rektangulære ark, når en sidelængde (i udfoldet stand) overstiger 36 cm . . . . .	14	4,9	—
4813 90 90	— — I andre tilfælde . . . . .	19	9	—
4814	<b>Tapet og lignende vægbeklædning; gennemsigtigt vinduespapir:</b>			
4814 10 00	— »Ingrain-papir« . . . . .	19	7	—
4814 20 00	— Tapet og lignende vægbeklædning bestående af papir, der på overfladen er overtrukket eller belagt med et lag plast, der er kornet, mønsterpresset, mønsterpræget, farvet, mønstertrykt eller på anden måde dekoreret . . . . .	23	12,5	—
4814 30 00	— Tapet og lignende vægbeklædning bestående af papir, der på overfladen er belagt med flettematerialer, også sammenbundne eller vævede . . . . .	14	4,1	—

KN-kode	Varebeskrivelse	Toldsats		Supplerende enhed
		autonom (%)	bundet (%)	
1	2	3	4	5
4814 90	— Andre varer:			
4814 90 10	— — Tapet og lignende vægbeklædning bestående af papir, der er kornet, mønsterpresset, mønsterpræget, farvet, mønstertrykt eller på anden måde dekoreret, belagt med et gennemsigtigt beskyttelseslag af plast . .	19	7	—
4814 90 90	— — Andre varer . . . . .	19	7	—
4815 00 00	Gulvbelægningsmaterialer på basis af papir eller pap, også tilskåret .	19	11	m <sup>2</sup>
4816	<b>Karbonpapir, selvkopierende papir samt andet kopierings- og overføringspapir (undtagen varer henhørende under pos. 4809), stencils og offsetplader af papir, også i æsker:</b>			
4816 10 00	— Karbonpapir og lignende kopieringspapir . . . . .	19	9	—
4816 20 00	— Selvkopierende papir . . . . .	19	9	—
4816 30 00	— Stencils . . . . .	19	9	—
4816 90 00	— Andre varer . . . . .	19	9	—
4817	<b>Konvolutter, lukkede brevkort, ikke-illustrerede postkort samt korrespondancekort, af papir eller pap; æsker, mapper og lignende af papir eller pap, indeholdende assortimenter af brevpapir, konvolutter mv.:</b>			
4817 10 00	— Konvolutter . . . . .	20	12	—
4817 20 00	— Lukkede brevkort, ikke-illustrerede postkort samt korrespondancekort . . .	20	12	—
4817 30 00	— Æsker, mapper og lignende af papir eller pap, indeholdende assortimenter af brevpapir, konvolutter mv. . . . .	20	12	—
4818	<b>Toiletpapir, lommetørklæder, renseservietter, håndklæder, duge, servietter, bleer, hygiejnebind og -tamponer, lagner og lignende varer til husholdnings-, hygiejne- eller hospitalsbrug, beklædningsgenstande og tilbehør dertil, af papirmasse, papir, cellulosevat eller cellulosefiberdug:</b>			
4818 10	— Toiletpapir:			
4818 10 10	— — Af vægt pr. lag ikke over 25 g pr. m <sup>2</sup> . . . . .	19	9	—
4818 10 90	— — Af vægt pr. lag over 25 g pr. m <sup>2</sup> . . . . .	19	9	—
4818 20	— Lommetørklæder, renseservietter og håndklæder:			
4818 20 10	— — Lommetørklæder og renseservietter . . . . .	19	11	—
	— — Håndklæder:			
4818 20 91	— — — I ruller . . . . .	19	11	—
4818 20 99	— — — I andre tilfælde . . . . .	19	11	—
4818 30 00	— Duge og servietter . . . . .	19	11	—

KN-kode	Varebeskrivelse	Toldsats		Supplerende enhed
		autonom (%)	bundet (%)	
1	2	3	4	5
4818 40	– Hygiejnebind og -tamponer, bleer og bleindlæg til spædbørn og lignende varer til hygiejnebrug:			
	– – Hygiejnebind og -tamponer og lignende varer:			
4818 40 11	– – – Hygiejnebind . . . . .	19	10	—
4818 40 13	– – – Hygiejnetamponer . . . . .	19	10	—
4818 40 19	– – – Andre varer . . . . .	19	10	—
	– – Bleer og bleindlæg til spædbørn og lignende varer til hygiejnebrug:			
4818 40 91	– – – Ikke i detailsalgspakninger . . . . .	19	10	—
4818 40 99	– – – I andre tilfælde . . . . .	19	7	—
4818 50 00	– Beklædningsgenstande og tilbehør dertil . . . . .	19	11	—
4818 90	– Andre varer:			
4818 90 10	– – Varer til kirurgisk, medicinsk eller sanitær brug, ikke i detailsalgspakninger . . . . .	19	10	—
4818 90 90	– – Andre varer . . . . .	19	11	—
4819	<b>Æsker, kartoner, sække, poser og andre emballagegenstande af papir, pap, cellulosevat eller cellulosefiberduk; kartoteksæsker, brevbakker og lignende varer af papir eller pap, til anvendelse i kontorer, butikker o.lign.:</b>			
4819 10 00	– Æsker og kartoner af bølgepapir eller bølgepap . . . . .	20	12	—
4819 20	– Sammenfoldelige æsker og kartoner, ikke af bølgepapir eller bølgepap:			
4819 20 10	– – Af papir eller pap af vægt under 600 g pr. m <sup>2</sup> . . . . .	20	12	—
4819 20 90	– – Af papir eller pap af vægt 600 g pr. m <sup>2</sup> eller derover . . . . .	20	12	—
4819 30 00	– Sække og poser af bredde i bunden 40 cm eller derover . . . . .	20	12	—
4819 40 00	– Andre sække og poser, herunder kræmmerhuse . . . . .	20	12	—
4819 50 00	– Andre emballagegenstande, herunder omslag til gramfonplader . . . . .	20	12	—
4819 60 00	– Kartoteksæsker, brevbakker og lignende varer til anvendelse i kontorer, butikker o.lign. . . . .	20	11	—
4820	<b>Protokoller, regnskabsbøger, notesbøger, ordrebøger, kvitteringsblokke, brevpapirsblokke, notesblokke, dagbøger og lignende varer, stilehæfter, skriveunderlag, samlebind og dokumentomslag, blanket-sæt, også med karbonark, samt lignende varer af papir eller pap; album til prøver eller samlinger samt bogomslag, af papir eller pap:</b>			
4820 10	– Protokoller, regnskabsbøger, notesbøger, ordrebøger, kvitteringsblokke, brevpapirsblokke, notesblokke, dagbøger og lignende varer:			
4820 10 10	– – Protokoller, regnskabsbøger, ordrebøger og kvitteringsblokke . . . . .	21	12	—
4820 10 30	– – Notesbøger, brevpapirsblokke og notesblokke . . . . .	21	12	—
4820 10 50	– – Dagbøger . . . . .	21	12	—
4820 10 90	– – Andre varer . . . . .	21	12	—

KN-kode	Varebeskrivelse	Toldsats		Supplerende enhed
		autonom (%)	bundet (%)	
1	2	3	4	5
4820 20 00	– Stilehæfter . . . . .	21	12	—
4820 30 00	– Samlebind og dokumentomslag . . . . .	21	12	—
4820 40	– Blanketsæt, også med karbonark:			
4820 40 10	– – I løbende baner . . . . .	21	12	—
4820 40 90	– – I andre tilfælde . . . . .	21	12	—
4820 50 00	– Album til prøver eller samlinger . . . . .	21	12	—
4820 90 00	– Andre varer . . . . .	21	12	—
4821	<b>Etiketter og mærkesedler af enhver art, af papir eller pap, også med påtryk:</b>			
4821 10	– Med påtryk:			
4821 10 10	– – Selvklæbende . . . . .	20	10	—
4821 10 90	– – I andre tilfælde . . . . .	20	10	—
4821 90	– I andre tilfælde:			
4821 90 10	– – Selvklæbende . . . . .	20	10	—
4821 90 90	– – I andre tilfælde . . . . .	20	10	—
4822	<b>Bobiner, spoler og lignende varer af papirmasse, papir eller pap, også perforerede eller hærdede:</b>			
4822 10 00	– Til opvinding af tekstilgarn . . . . .	19	11	—
4822 90 00	– I andre tilfælde . . . . .	19	11	—
4823	<b>Andet papir, pap, cellulosevat og cellulosefiberdug, tilskåret; andre varer af papirmasse, papir, pap, cellulosevat eller cellulosefiberdug:</b>			
	– Papir med klæbestof, i strimler eller ruller:			
4823 11	– – Selvklæbende:			
4823 11 10	– – – Klæbestrimler af bredde ikke over 10 cm og med klæbemiddel af ikke-vulkaniseret naturgummi eller syntetgummi . . . . .	16	4,6	—
4823 11 90	– – – Andre varer . . . . .	19	9	—
4823 19 00	– – I andre tilfælde . . . . .	19	9	—
4823 20 00	– Filtrepapir og filterpap . . . . .	19	9	—
4823 30 00	– Kort og strimler, ikke hullet, til hulkortmaskiner . . . . .	19	11	—
4823 40 00	– Diagrampapir i ruller, ark eller skiver . . . . .	19	11	—
	– Andet papir og pap af den art, der anvendes til skrivning, trykning eller anden grafisk brug:			
4823 51	– – Med påtryk, mønsterpresset, mønsterpræget eller perforeret:			
4823 51 10	– – – I løbende baner . . . . .	19	9	—
4823 51 90	– – – I andre tilfælde . . . . .	19	9	—
4823 59	– – I andre tilfælde:			
4823 59 10	– – – Til regnemaskiner, teleapparater, fjernskrivere o.lign., i strimler eller ruller . . . . .	19	9	—
4823 59 90	– – – I andre tilfælde . . . . .	19	9	—

KN-kode	Varebeskrivelse	Toldsats		Supplerende enhed
		autonom (%)	bundet (%)	
1	2	3	4	5
4823 60	— Bakker, fade, tallerkener, bægge og lignende varer, af papir eller pap:			
4823 60 10	— — Bakker, fade og tallerkener . . . . .	19	11	—
4823 60 90	— — Andre varer . . . . .	19	11	—
4823 70	— Formstøbte eller formpressede varer af papirmasse:			
4823 70 10	— — Ægemballage af papirmasse . . . . .	19	11	—
4823 70 90	— — Andre varer . . . . .	19	11	—
4823 90	— Andre varer:			
4823 90 10	— — Pakninger, underlagskiver og lignende varer, til anvendelse i civile luftfartøjer <sup>(1)</sup> . . . . .	19	fri	—
	— — Andre varer:			
4823 90 20	— — — Kort til jacquardmaskiner o.lign. . . . .	13	4,6	—
4823 90 30	— — — Vifter; stel og håndtag til vifter og dele til sådanne stel og håndtag . . . . .	21	5,6	—
	— — — Andre varer:			
	— — — — Tilskåret til bestemt brug:			
4823 90 51	— — — — — Kondensatorpapir . . . . .	19	9	—
	— — — — — Andre varer:			
4823 90 71	— — — — — Med klæbestof . . . . .	19	9	—
4823 90 79	— — — — — I andre tilfælde . . . . .	19	9	—
4823 90 90	— — — — — I andre tilfælde . . . . .	19	11	—

<sup>(1)</sup> Henførelse under denne underposition sker på betingelser fastsat i henhold til relevante fællesskabsbestemmelser. Se også afsnit II, punkt B, i »Særlige bestemmelser«.

## KAPITEL 49

BØGER, AVISER, BILLEDER OG ANDRE TRYKSAGER; HÅNSKREVNE ELLER  
MASKINSKREVNE ARBEJDER SAMT TEGNINGER

## Bestemmelser

1. Dette kapitel omfatter ikke:
  - a) fotografiske negativer eller positiver på gennemsigtigt materiale (kapitel 37);
  - b) landkort og glober i relief, også med påtryk (pos. 9023);
  - c) spillekort og andre varer henhørende under kapitel 95;
  - d) originale stik, tryk og litografier (pos. 9702), frimærker, stempelmærker, førstedagskuverter, helsager og lignende varer henhørende under pos. 9704, antikviteter og andre varer henhørende under kapitel 97.
2. Ved »trykte« i kapitel 49 forstås også varer fremstillet ved duplikering, edb-udskrivning, mønsterpresning, mønsterprægning, fotografering, fotokopiering, varmekopiering eller maskinskrivning.
3. Aviser og tidsskrifter i indbundet stand samt to eller flere numre af aviser og tidsskrifter i et fælles omslag, også med indhold af reklamer, tariferes i pos. 4901.
4. Pos. 4901 omfatter også følgende varer:
  - a) trykte reproduktioner af kunstværker, tegninger etc., der er forsynet med en tilhørende tekst, der omhandler værkerne eller deres skabere, for så vidt de er paginerede og udgør komplette værker til indbinding;
  - b) billeder, der indføres sammen med bøger og er supplementter til disse;
  - c) trykte bøger, i form af hæfter eller løse ark, når de udgør et helt samlet bogværk eller en del deraf og er bestemt til kartonning eller indbinding.

Trykte billeder og illustrationer uden tekst, i løse ark, henhører dog under pos. 4911.
5. Medmindre andet følger af bestemmelse 3 til dette kapitel omfatter pos. 4901 ikke tryksager, der hovedsagelig tjener reklameøjemed (f. eks. brochurer, pjecer, småblade, varekataloger, årbøger udgivet af brancheforeninger og turistpropaganda). Disse varer henhører under pos. 4911.
6. Ved »børnebilledbøger« (pos. 4903) forstås bøger for børn, hvori teksten er af underordnet betydning i forhold til billederne.

KN-kode	Varebeskrivelse	Toldsats		Supplerende enhed
		autonom (%)	bundet (%)	
1	2	3	4	5
4901	Trykte bøger, brochurer og lignende tryksager, også som enkelte ark:			
4901 10 00	— Som enkeltark, også sammenfoldede . . . . .	fri	fri	—
	— I andre tilfælde:			
4901 91 00	— — Ordbøger og leksika, også i hæfter . . . . .	fri	fri	—

KN-kode	Varebeskrivelse	Toldsats		Supplerende enhed
		autonom (%)	bundet (%)	
1	2	3	4	5
4901 99 00	-- Andre varer . . . . .	fri	fri	—
4902	<b>Aviser og tidsskrifter, også illustrerede eller med indhold af reklamer:</b>			
4902 10 00	— Udgivet mindst 4 gange ugentlig . . . . .	fri	fri	—
4902 90 00	— I andre tilfælde . . . . .	fri	fri	—
4903 00 00	Børnebilledbøger samt tegne- eller malebøger til børn . . . . .	15	7,2	—
4904 00 00	Noder, håndskrevne eller trykte, også indbundne eller illustrerede . . .	fri	fri	—
4905	<b>Landkort, søkort og lignende kort af enhver art (herunder atlas, vægkort samt topografiske kort og glober), trykte:</b>			
4905 10 00	— Glober . . . . .	16	4,6	—
	— Andre varer:			
4905 91 00	— — I bogform . . . . .	fri	fri	—
4905 99 00	— — I andre tilfælde . . . . .	fri	fri	—
4906 00 00	<b>Bygnings- og maskintegninger samt andre tegninger til industrielle, kommercielle, topografiske eller lignende formål, fremstillet i hånden (originale); håndskrevne tekster; fotografiske reproduktioner på lysfølsomt papir samt karbonkopier af ovennævnte varer . . . . .</b>	fri	fri	—
4907 00	<b>Umakulerede frimærker, stempelmærker og lignende mærker, der er gangbare eller bliver gangbare i det land, hvortil de er bestemt; stempelpapir; pengesedler; checks; aktier, obligationer og lignende værdipapirer:</b>			
4907 00 10	— Umakulerede frimærker, stempelmærker og lignende mærker . . . . .	6	2,5	—
4907 00 30	— Pengesedler . . . . .	fri	fri	—
	— Andre varer:			
4907 00 91	— — Signerede og nummerede . . . . .	fri	fri	—
4907 00 99	— — I andre tilfælde . . . . .	15	5,1	—
4908	<b>Overføringsbilleder af enhver art:</b>			
4908 10 00	— Med indhold af ikke-frittet glasmasse . . . . .	13	5,3	—
4908 90 00	— I andre tilfælde . . . . .	13	5,3	—
4909 00 00	<b>Postkort, trykte eller illustrerede; trykte kort med lykønskninger eller personlige meddelelser, også illustrerede, med eller uden konvolutter eller påsat udstyr . . . . .</b>	15	6,5	—
4910 00 00	<b>Kalendere af enhver art, trykte, herunder kalenderblokke . . . . .</b>	19	6	—

KN-kode	Varebeskrivelse	Toldsats		Supplerende enhed
		autonom (%)	bundet (%)	
1	2	3	4	5
<b>4911</b>	<b>Andre tryksager, herunder trykte billeder og fotografier:</b>			
<b>4911 10</b>	<b>– Reklametryksager, varekataloger og lignende varer:</b>			
<b>4911 10 10</b>	– – Papir og pap som nævnt i pos. 3704, fremkaldt til grafisk reproduktion	16	5,8	—
<b>4911 10 90</b>	– – Andre varer . . . . .	16	5,8	—
	<b>– Andre tryksager:</b>			
<b>4911 91</b>	<b>– – Billeder, tegninger og fotografier:</b>			
<b>4911 91 10</b>	– – – Billedplancher (som ikke er reklametryksager), ikke foldede, uden tekst eller forklaring, bestemt til fælles forlagsudgivelse af bøger og tidsskrifter <sup>(1)</sup> . . . . .	fri	fri	—
<b>4911 91 50</b>	– – – Papir og pap som nævnt i pos. 3704, fremkaldt til grafisk reproduktion . . . . .	16	5,8	—
★ <b>4911 91 90</b>	– – – Andre varer . . . . .	16	5,8	—
<b>4911 99</b>	<b>– – Andre varer:</b>			
<b>4911 99 10</b>	– – – Papir og pap som nævnt i pos. 3704, fremkaldt til grafisk reproduktion . . . . .	16	5,8	—
<b>4911 99 90</b>	– – – Andre varer . . . . .	16	5,8	—

(1) Henførelse under denne underposition sker på betingelser fastsat i henhold til relevante fællesskabsbestemmelser.



## AFSNIT XI

## TEKSTILVARER

## Bestemmelser

## 1. Dette afsnit omfatter ikke:

- a) børster og hår til børstenbinderarbejder (pos. 0502); hestehår og affald deraf (pos. 0503);
- b) menneskehår og varer deraf (pos. 0501, 6703 eller 6704); filterdug og groft vævet stof af menneskehår af de arter, der sædvanligvis anvendes i oliepressere o. lign., henhører dog under pos. 5911;
- c) bomuldslinters og andre vegetabiliske materialer henhørende under kapitel 14;
- d) asbest henhørende under pos. 2524; varer af asbest og andre produkter henhørende under pos. 6812 og 6813;
- e) vat, bind og lignende varer til medicinsk, kirurgisk, dental eller veterinær anvendelse samt sterilt suturmateriale (pos. 3005 og 3006);
- f) lysfølsomt tekstilstof (pos. 3701 — 3704);
- g) monofilamenter hvis største tværmål overstiger 1 mm, og strimler o. lign. (f. eks. kunstige strå), hvis synlige bredde overstiger 5 mm, af plast (kapitel 39), samt flettede lidser, vævede stoffer og andre kurvemagerarbejder af sådanne monofilamenter og strimler (kapitel 46);
- h) vævet tekstilstof, trikotagestof, filt og fiberdug, imprægneret, overtrukket eller lamineret med plast, samt varer deraf, henhørende under kapitel 39;
- ij) vævet tekstilstof, trikotagestof, filt og fiberdug, imprægneret, overtrukket eller lamineret med gummi, samt varer deraf, henhørende under kapitel 40;
- k) huder og skind med hårbeklædning (kapitel 41 og 43), varer af pelsskind (pos. 4303) samt kunstigt pelsskind og varer deraf (pos. 4304);
- l) varer af tekstilmaterialer, henhørende under pos. 4201 og 4202;
- m) varer henhørende under kapitel 48 (f. eks. cellulosevat);
- n) fodtøj og dele dertil, gamacher og lignende varer henhørende under kapitel 64;
- o) hårnet samt anden hovedbeklædning og dele dertil, henhørende under kapitel 65;
- p) kunstige blomster, vifter og andre varer henhørende under kapitel 67;
- q) tekstilprodukter med belægning af slibemidler (pos. 6805) samt karbonfibre og varer deraf (pos. 6815);
- r) glasfibre og varer deraf, undtagen broderier med glastråd på synlig bund af tekstilstof (kapitel 70);
- s) møbler, sengeudstyr, lamper, belysningsartikler og andre varer henhørende under kapitel 94;
- t) legetøj, spil, sportsartikler (herunder net til sportsaktiviteter) og andre varer henhørende under kapitel 95.

2. A. Tekstilvarer, som henhører under kapitel 50 — 55 eller under pos. 5809 eller 5902, som består af en blanding af to eller flere tekstilmaterialer, tariferes som varer bestående af det tekstilmateriale, der, beregnet efter vægt, udgør en større del af varerne end noget andet enkelt tekstilmateriale.

B. Ved anvendelsen af foranstående regel gælder følgende:

- a) overspundet garn af hestehår (pos. 5110) og garn i forbindelse med metal (pos. 5605) skal betragtes som et særskilt tekstilmateriale hvis vægt er den samlede vægt af de forskellige bestanddele; ved tarifiering af vævet stof skal metaltråd betragtes som et tekstilmateriale;

- b) ved valg af position bestemmes først kapitlet og derefter, inden for dette kapitel, den relevante position, idet der bortses fra ethvert materiale, der ikke hører under dette kapitel;
  - c) såfremt både kapitel 54 og 55 skal indgå i bedømmelsen sammen med et hvilket som helst andet kapitel, betragtes de to kapitler som eet;
  - d) når et kapitel eller en position omfatter varer af flere tekstilmaterialer, skal sådanne tekstilmaterialer betragtes som et enkelt tekstilmateriale.
- C. Punkt A og B ovenfor skal også anvendes for garn omhandlet i nedenstående bestemmelse 3, 4, 5, eller 6.
3. A. Som »sejlgarn, reb og tovværk« betragtes i dette afsnit — med de under punkt B nedenfor nævnte undtagelser — garn (enkeltrådet, flertrådet eller kabelslået) af følgende beskaffenhed:
- a) garn af natursilke eller affald af natursilke, af finhed over 20 000 decitex;
  - b) garn af kemofibre (herunder garn af to eller flere monofilamenter henhørende under kapitel 54), af finhed over 10 000 decitex;
  - c) garn af hamp eller hør:
    - poleret eller glittet, af finhed 1 429 decitex eller derover,
    - ikke poleret eller glittet, af finhed over 20 000 decitex;
  - d) garn af kokos, bestående af 3 eller flere parter;
  - e) garn af andre vegetabiliske fibre, af finhed over 20 000 decitex;
  - f) garn forstærket med metaltråd.
- B. Som »sejlgarn, reb og tovværk« betragtes ikke:
- a) garn af uld eller andre dyrehår samt papirgarn, ikke forstærket med metaltråd;
  - b) bånd (tow) til fremstilling af korte kemofibre under kapitel 55 samt multifilamentgarn, ikke snoet eller snoet mindre end 5 omgange pr. m, henhørende under kapitel 54;
  - c) fishgut af natursilke henhørende under pos. 5006 og monofilamenter henhørende under kapitel 54;
  - d) metalliseret garn henhørende under pos. 5605 (bortset fra garn forstærket med metaltråd, jf. ovenstående punkt A f));
  - e) chenillegarn, overspundet garn og krimmorgarn henhørende under pos. 5606.
4. A. Som »garn i detailsalgsoplægninger« (kapitel 50, 51, 52, 54 og 55) betragtes — med de under punkt B nedenfor anførte undtagelser — garn (enkeltrådet, flertrådet eller kabelslået) af følgende beskaffenhed:
- a) garn på vindsler, ruller, paprør eller lignende når vægten (inkl. ruller mv.) ikke overstiger:
    - 85 g for garn af natursilke, affald af natursilke eller endeløse kemofibre,
    - 125 g for andet garn;
  - b) garn i nøgler, strenge eller fed, hvis vægt ikke overstiger:
    - 85 g for garn af endeløse kemofibre af finhed under 3 000 decitex, natursilke eller affald af natursilke,
    - 125 g for andet garn, af finhed under 2 000 decitex,
    - 500 g i andre tilfælde;

c) garn i strenge eller fed, der ved deletråde er opdelt i flere af hinanden uafhængige mindre strenge eller fed af ensartet vægt, der ikke overstiger:

- 85 g for garn af natursilke, affald af natursilke eller endeløse kemofibre,
- 125 g for andet garn;

B. Som »garn i detailsalgsoplægninger« betragtes ikke:

a) enkelttrådet garn, uanset tekstilmaterialets art, undtagen:

- enkelttrådet garn af uld eller fine dyrehår, ubleget,
- enkelttrådet garn af uld eller fine dyrehår, bleget, farvet eller trykt, af finhed over 5 000 decitex;

b) flertrådet eller kabelslået garn, ubleget:

- af natursilke eller affald af natursilke uanset oplægning,
- af andet tekstilmateriale (undtagen uld og fine dyrehår) i strenge eller fed;

c) flertrådet eller kabelslået garn af natursilke eller affald af natursilke, bleget, farvet eller trykt, af finhed 133 decitex eller derunder;

d) enkelttrådet, flertrådet eller kabelslået garn, uanset tekstilmaterialet:

- i krydshaspede strenge eller fed,
- i oplægninger til tekstilindustrien (f. eks. garn på tvindespoler, skudspoler eller koniske krydsnøgler samt garn opspolet i form af kokoner til brodermaskiner).

5. Som »sytråd« i pos. 5204, 5401 og 5508 betragtes flertrådet eller kabelslået garn, der opfylder følgende betingelser:

- a) i oplægninger af vægt, inkl. ruller, paprør etc. på ikke over 1 000 g,
- b) appreteret,
- c) med Z-snoning.

6. Som »garn med høj styrke« i dette afsnit betragtes garn, hvis styrke, udtrykt i cN/tex (centinewton pr. tex), overstiger:

- |  |            |
|--|------------|
| — enkelttrådet garn af nylon eller andre polyamider eller af polyestere                | 60 cN/tex, |
| — flertrådet eller kabelslået garn af nylon eller andre polyamider eller af polyestere | 53 cN/tex, |
| — enkelttrådet garn og flertrådet eller kabelslået garn af viskoserayon                | 27 cN/tex. |

7. Som »konfektionerede varer« betragtes i dette afsnit:

- a) varer, der er tilskåret i anden form end kvadratisk eller rektangulær;
- b) varer, der er færdige til brug, eller er færdige til brug efter simpel overklipping, uden at behøve syning eller anden videre forarbejdning (f. eks. visse støvklude, håndklæder, duge, tørklæder og tæpper);
- c) varer, hvis kanter er sømmet eller ombøjet eller som er forsynet med knyttede frynser på en af kanterne, undtagen metervarer, hvis kanter ved kastesøm eller anden simpel metode er beskyttet mod optrævling;
- d) varer, der er tilskåret (uanset formen) og forarbejdet ved udtrækning af tråde;

- e) varer, der er sammenføjet ved syning, limning eller på anden måde (undtagen varer i metermål bestående af to eller flere længder af samme stof, der er sammenføjet i forlængelse af hinanden, og varer i metermål sammensat af to eller flere lag stof, også med indlæg af vat);
- f) trikotagevarer i længder, der består af flere sammenhængende stykker.
8. Kapitel 50 — 55 og kapitel 56 — 60 omfatter ikke varer, der i medfør af bestemmelse 7 betragtes som konfektionerede. Kapitel 50 — 55 omfatter ikke varer, der kan henføres til kapitel 56 — 59.
9. Som »vævet tekstilstof« i kapitel 50 — 55 betragtes også tekstilstof bestående af lag af parallellagte tekstilgarner anbragt oven på hinanden, således at der dannes rette eller spidse vinkler. Lagene er sammenholdt i garnernes skæringspunkter ved hjælp af et klæbemiddel eller ved varmebehandling.
10. Elastiske varer bestående af tekstilmaterialer kombineret med gummitråde tariferes i dette afsnit.
11. Som »imprægneret« betragtes i dette afsnit ligeledes imprægneret ved dypning.
12. Polyamider omfatter i dette afsnit aramider.
13. Beklædningsgenstande af tekstil, henhørende under forskellige positioner, skal — for så vidt andet ikke er bestemt — tariferes i de respektive positioner for sådanne varer, selv om beklædningsgenstandene er pakket som sæt bestemt til detailsalg.

#### Underpositionsbestemmelser

1. I dette afsnit og i påkommende tilfælde andre steder i nomenklaturen forstås ved:

a) »elastomergarn«:

endeløse kemofibre (herunder monofilamenter) af syntetiske tekstilmaterialer, undtagen textureret garn, som kan strækkes til tre gange den oprindelige længde uden at bryde, og som, efter at være strakt til to gange den oprindelige længde, inden fem minutter trækker sig sammen til ikke over halvanden gang den oprindelige længde;

b) »ubleget garn«:

- i) garn, der har de anvendte fibres naturlige farve, og som ikke er bleget, farvet (heller ikke i massen) eller trykt,
- ii) garn af ubestemmelig farve (gråligt garn), fremstillet af opkradset tekstilmateriale;

garnet kan være behandlet med en farveløs appretur eller en flygtig farve (som forsvinder efter simpel vask med sæbe) og, hvis det drejer sig om garn af kemofibre, kan det være behandlet i massen med matteringsmidler (f. eks. titandioxid);

c) »bleget garn«:

- i) garn, der er bleget, er fremstillet af blegede fibre, eller — for så vidt andet ikke er bestemt — er farvet hvidt (også i massen) eller er behandlet med en hvid appretur,
- ii) garn, der består af en blanding af ublegede og blegede fibre,
- iii) flertrådet eller kabelslået garn, bestående af ublegede og blegede garner;

## d) »kulørt garn (farvet eller trykt)«:

- i) garn, farvet (også i massen), undtagen hvid eller med en flygtig farve, trykt eller fremstillet af farvede eller trykte fibre,
- ii) garn, bestående af en blanding af fibre af forskellig farve, eller af en blanding af ublegede eller blegede fibre og kulørte fibre (jaspé eller meleret garn), eller som er trykt i en eller flere farver med mellemrum, således at der dannes prikker,
- iii) garn fremstillet af trykt forgarn eller trykte fiberbånd,
- iv) flertrådet eller kabelslået garn, bestående af ublegede eller blegede garner og kulørte garner.

Ovenstående definitioner gælder også, med de fornødne tillem্পninger, for monofilamenter, strimler og lignende henhørende under kapitel 54;

## e) »ubleget vævet stof«:

vævet stof fremstillet af ubleget garn og som ikke er bleget, farvet eller trykt. Sådant stof kan være behandlet med en farveløs appretur eller en flygtig farve;

## f) »bleget vævet stof«:

- i) vævet stof som er bleget eller — for så vidt andet ikke er bestemt — farvet hvidt eller behandlet med en hvid appretur,
- ii) vævet stof som er fremstillet af bleget garn,
- iii) vævet stof som er fremstillet af ubleget og bleget garn;

## g) »farvet vævet stof«:

- i) vævet stof som er ensfarvet, dog ikke hvid — for så vidt andet ikke er bestemt — eller behandlet med en farvet appretur, ikke hvid — for så vidt andet ikke er bestemt,
- ii) vævet stof som er fremstillet af ensfarvet garn;

## h) »vævet stof af garn af forskellige farver« (undtagen trykt vævet stof),

bestående af:

- i) garn af forskellige farver eller af garn af forskellige nuancer af samme farve (undtagen fibreens naturlige farve),
- ii) ubleget eller bleget garn og farvet garn,
- iii) jaspé garn eller meleret garn,

(det garn, der anvendes til ægkant og endestykker, tages ikke i betragtning);

## ij) »trykt vævet stof«:

vævet stof, som er trykt i løbende længde, også fremstillet af garn af forskellige farver;

(som trykt vævet stof betragtes også vævet stof med dekorationer, som f. eks. er frembragt ved hjælp af pensel, sprøjtepistol eller overføringspapir, eller ved pålægning af flok eller efter batikmetoden).

Mercerisering har ingen indflydelse på tarifiering af garner eller vævede stoffer, som er omfattet af ovennævnte definitioner;

## k) »lærredsvævet stof«:

stof med binding, hvori hver skudtråd passerer skiftevis over og under de hinanden følgende kædestråde, og hvor hver kædestråd passerer skiftevis over og under de hinanden følgende skudtråde.

2. A. Varer henhørende under kapitel 56 — 63, bestående af to eller flere tekstilmaterialer, betragtes som udelukkende bestående af det tekstilmateriale, som ved anvendelse af bestemmelse 2 til dette afsnit ville blive valgt som afgørende for tariferingen af en under kapitel 50 — 55 hørende vare, som er fremstillet af tilsvarende tekstilmaterialer.

## B. Ved anvendelsen af denne regel gælder:

- a) såfremt det er hensigtsmæssigt tages der kun hensyn til den bestanddel, der ifølge »Almindelige tariferingsbestemmelser«, punkt 3 er afgørende for tariferingen,
- b) for tekstilvarer bestående af et bundstof og en overflade af luv eller løkker tages ikke hensyn til bundstoffet,
- c) for broderier henhørende under pos. 5810 tages kun hensyn til bundstoffet. Broderier uden synlig bund tariferes dog udelukkende efter broderegarnet.

## Supplerende bestemmelse

Ved anvendelse af bestemmelse 13 til dette afsnit omfatter udtrykket »beklædningsgenstande af tekstil« de under pos. 6101 — 6114 og 6201 — 6211 hørende beklædningsgenstande.

## KAPITEL 50

## NATURSILKE

KN-kode	Varebeskrivelse	Toldsats		Supplerende enhed
		autonom (%)	bundet (%)	
1	2	3	4	5
5001 00 00	Kokoner, anvendelige til afhaspning . . . . .	2	1	—
5002 00 00	Natursilke, usnoet eller kun svagt snoet . . . . .	10	3,8	—
5003	<b>Affald af natursilke (herunder kokoner, der er uanvendelige til afhaspning, samt garnaffald og opkradset tekstilmateriale):</b>			
5003 10 00	— Ikke kartet eller kæmmet . . . . .	fri	fri	—
5003 90 00	— I andre tilfælde . . . . .	fri	fri	—
5004 00	<b>Garn af natursilke (undtagen garn af affald af natursilke), ikke i detailsalgsoplægninger:</b>			
5004 00 10	— Ubleget, afkogt eller bleget . . . . .	12	4,9	—
5004 00 90	— I andre tilfælde . . . . .	12	4,9	—
5005 00	<b>Garn af affald af natursilke, ikke i detailsalgsoplægninger:</b>			
5005 00 10	— Ubleget, afkogt eller bleget . . . . .	7	2,9	—
5005 00 90	— I andre tilfælde . . . . .	7	2,9	—

KN-kode	Varebeskrivelse	Toldsats		Supplerende enhed
		autonom (%)	bundet (%)	
1	2	3	4	5
<b>5006 00</b>	<b>Garn af natursilke eller affald af naturilke, i detailsalgsoplægninger; fishgut:</b>			
<b>5006 00 10</b>	– Garn af naturilke . . . . .	13	6,2	—
<b>5006 00 90</b>	– Garn af bourettesilke eller andet affald af naturilke; fishgut . . . . .	7	2,9	—
<b>5007</b>	<b>Vævet stof af naturilke eller af affald af naturilke:</b>			
<b>5007 10 00</b>	– Af bourettesilke . . . . .	17	3	—
<b>5007 20</b>	– Andre varer, med indhold af naturilke eller affald af naturilke, undtagen bourettesilke, på 85 vægtprocent og derover:			
<b>5007 20 10</b>	– – Crepestoffer . . . . .	17	6,9	—
	– – Pongée, habutai, honan, shantung, corah og lignende østasiatiske stoffer, helt af naturilke (ikke blandet med schappesilke, bourettesilke eller andre tekstilmaterialer):			
<b>5007 20 21</b>	– – – Med taftbinding, ubleget eller kun afkogt . . . . .	16	5,3	—
	– – – I andre tilfælde:			
<b>5007 20 31</b>	– – – – Med taftbinding . . . . .	17	7,5	—
<b>5007 20 39</b>	– – – – I andre tilfælde . . . . .	17	7,5	—
	– – Andre varer:			
<b>5007 20 41</b>	– – – Åbne stoffer . . . . .	17	7,2	—
	– – – Andre varer:			
<b>5007 20 51</b>	– – – – Ublegede, afkogte eller blegede . . . . .	17	7,2	—
<b>5007 20 59</b>	– – – – Farvede . . . . .	17	7,2	—
	– – – – Af garn af forskellige farver:			
<b>5007 20 61</b>	– – – – – Af bredde over 57 cm, men ikke over 75 cm . . . . .	17	7,2	—
<b>5007 20 69</b>	– – – – – I andre tilfælde . . . . .	17	7,2	—
<b>5007 20 71</b>	– – – – Trykte . . . . .	17	7,2	—
<b>5007 90</b>	– Andre varer:			
<b>5007 90 10</b>	– – Ublegede, afkogte eller blegede . . . . .	17	6,9	—
<b>5007 90 30</b>	– – Farvede . . . . .	17	6,9	—
<b>5007 90 50</b>	– – Af garn af forskellige farver . . . . .	17	6,9	—
<b>5007 90 90</b>	– – Trykte . . . . .	17	6,9	—

## KAPITEL 51

## ULD SAMT FINE OG GROVE DYREHÅR; GARN OG VÆVET STOF AF HESTEHAAR

## Bestemmelser

1. Overalt i nomenklaturen forstås ved:

- a) »uld«: den naturlige fiber fra får og lam;
- b) »fine dyrehår«: hår af alpaka, lama, vikunna, kamel, yakokse, angoraged, tibetansk ged, kashmirged og lignende geder (men ikke almindelige geder), kanin (herunder angorakanin), hare, bæver, bæverrotte og bisamrotte;
- c) »grove dyrehår«: hår af dyr, der ikke er nævnt ovenfor, undtagen børster og hår til børstenbinderarbejder (pos. 0502) og hestehår (pos. 0503).

KN-kode	Varebeskrivelse	Toldsats		Supplerende enhed
		autonom (%)	bundet (%)	
1	2	3	4	5
<b>5101</b>	<b>Uld, ikke kartet eller kæmmet:</b>			
	– Uvasket uld, herunder skindvasket uld:			
5101 11 00	– – Klippet uld . . . . .	fri	fri	—
5101 19 00	– – Andre varer . . . . .	fri	fri	—
	– Affedt, ikke carboniseret:			
5101 21 00	– – Klippet uld . . . . .	fri	fri	—
5101 29 00	– – Andre varer . . . . .	fri	fri	—
5101 30 00	– Carboniseret . . . . .	fri	fri	—
<b>5102</b>	<b>Fine eller grove dyrehår, ikke kartede eller kæmmede:</b>			
5102 10	– Fine dyrehår:			
5102 10 10	– – Af angorakanin . . . . .	fri	fri	—
5102 10 30	– – Af alpaka, lama og vikunna . . . . .	fri	fri	—
5102 10 50	– – Af kamel, yakokse, angoraged, tibetansk ged, kashmirged og lignende geder . . . . .	fri	fri	—
5102 10 90	– – Af kanin (undtagen angorakanin), hare, bæver, bæverrotte og bisamrotte . . . . .	fri	fri	—
5102 20 00	– Grove dyrehår . . . . .	fri	fri	—
<b>5103</b>	<b>Affald af uld samt af fine eller grove dyrehår, herunder garnaffald, men ikke opkradset tekstilmateriale:</b>			
5103 10	– Kæmlinge (noils) af uld eller fine dyrehår:			
5103 10 10	– – Ikke carboniseret . . . . .	fri	fri	—
5103 10 90	– – Carboniseret . . . . .	fri	fri	—



KN-kode	Varebeskrivelse	Toldsats		Supplerende enhed
		autonom (%)	bundet (%)	
1	2	3	4	5
<b>5103 20</b>	<b>— Andet affald af uld eller fine dyrehår:</b>			
<b>5103 20 10</b>	— — Garnaffald . . . . .	fri	fri	—
	— — Andet affald:			
<b>5103 20 91</b>	— — — Ikke carboniseret . . . . .	fri	fri	—
<b>5103 20 99</b>	— — — Carboniseret . . . . .	fri	fri	—
<b>5103 30 00</b>	— Affald af grove dyrehår . . . . .	fri	fri	—
<b>5104 00 00</b>	<b>Opkradset tekstilmateriale af uld samt af fine eller grove dyrehår . .</b>	fri	fri	—
<b>5105</b>	<b>Uld samt fine eller grove dyrehår, kartet eller kæmmet (herunder kæmmet uld i småstykker):</b>			
<b>5105 10 00</b>	— Kartet uld . . . . .	3	2,5	—
	— Uldtops og andet kæmmet uld:			
<b>5105 21 00</b>	— — Kæmmet uld i småstykker . . . . .	3	2,5	—
<b>5105 29 00</b>	— — Andre varer . . . . .	3	2,5	—
<b>5105 30</b>	— Fine dyrehår, karte eller kæmmede:			
<b>5105 30 10</b>	— — Karte . . . . .	3	2,5	—
<b>5105 30 90</b>	— — Kæmmede . . . . .	3	2,5	—
<b>5105 40 00</b>	— Grove dyrehår, karte eller kæmmede . . . . .	3	2,5	—
<b>5106</b>	<b>Garn af kartet uld, ikke i detailsalgsoplægninger:</b>			
<b>5106 10</b>	— Med indhold af uld på 85 vægtprocent og derover:			
<b>5106 10 10</b>	— — Ubleget . . . . .	3,8	3,8	—
<b>5106 10 90</b>	— — I andre tilfælde . . . . .	3,8	3,8	—
<b>5106 20</b>	— Med indhold af uld på under 85 vægtprocent:			
	— — Med indhold af uld og fine dyrehår på 85 vægtprocent og derover:			
<b>5106 20 11</b>	— — — Ubleget . . . . .	3,8	5,3	—
<b>5106 20 19</b>	— — — I andre tilfælde . . . . .	3,8	5,3	—
	— — I andre tilfælde:			
<b>5106 20 91</b>	— — — Ubleget . . . . .	10	5,3	—
<b>5106 20 99</b>	— — — I andre tilfælde . . . . .	10	5,3	—
<b>5107</b>	<b>Garn af kæmmet uld, ikke i detailsalgsoplægninger:</b>			
<b>5107 10</b>	— Med indhold af uld på 85 vægtprocent og derover:			
<b>5107 10 10</b>	— — Ubleget . . . . .	5	3,8	—
<b>5107 10 90</b>	— — I andre tilfælde . . . . .	5	3,8	—
<b>5107 20</b>	— Med indhold af uld på under 85 vægtprocent:			
	— — Med indhold af uld og fine dyrehår på 85 vægtprocent og derover:			
<b>5107 20 10</b>	— — — Ubleget . . . . .	5	6,2	—
<b>5107 20 30</b>	— — — I andre tilfælde . . . . .	5	6,2	—

KN-kode	Varebeskrivelse	Toldsats		Supplerende enhed
		autonom (%)	bundet (%)	
1	2	3	4	5
	-- Andre varer:			
	-- -- Udelukkende eller hovedsagelig blandet med korte syntetiske fibre:			
5107 20 51	-- -- -- Ubleget . . . . .	10	6,2	—
5107 20 59	-- -- -- I andre tilfælde . . . . .	10	6,2	—
	-- -- -- Blandet på anden måde:			
5107 20 91	-- -- -- Ubleget . . . . .	10	6,2	—
5107 20 99	-- -- -- I andre tilfælde . . . . .	10	6,2	—
5108	<b>Garn af fine dyrehår, kartet eller kæmmet, ikke i detailsalgsoplægnin-</b> <b>ger:</b>			
5108 10	-- <b>Kartet:</b>			
5108 10 10	-- -- Ubleget . . . . .	5	3,2	—
5108 10 90	-- -- I andre tilfælde . . . . .	5	3,2	—
5108 20	-- <b>Kæmmet:</b>			
5108 20 10	-- -- Ubleget . . . . .	5	3,2	—
5108 20 90	-- -- I andre tilfælde . . . . .	5	3,2	—
5109	<b>Garn af uld eller fine dyrehår, i detailsalgsoplægnin-</b> <b>ger:</b>			
5109 10	-- <b>Med indhold af uld eller fine dyrehår på 85 vægtprocent og derover:</b>			
5109 10 10	-- -- I nøgler, strenge eller fed af vægt over 125 g, men ikke over 500 g . . .	4,6	3,8	—
5109 10 90	-- -- I andre tilfælde . . . . .	11	6,5	—
5109 90	-- <b>I andre tilfælde:</b>			
5109 90 10	-- -- I nøgler, strenge eller fed af vægt over 125 g, men ikke over 500 g . . .	10	5,3	—
5109 90 90	-- -- I andre tilfælde . . . . .	11	6,5	—
5110 00 00	<b>Garn af grove dyrehår eller af hestehår (herunder overspundet garn af</b> <b>hestehår), også i detailsalgsoplægnin-</b> . . . . .	10	3,5	—
5111	<b>Vævet stof af kartet uld eller kartede fine dyrehår:</b>			
	-- <b>Med indhold af uld eller fine dyrehår på 85 vægtprocent og derover:</b>			
5111 11 00	-- -- Af vægt ikke over 300 g pr. m <sup>2</sup> . . . . .	13	(1)	—
5111 19	-- -- <b>I andre tilfælde:</b>			
5111 19 10	-- -- -- Af vægt over 300 g pr. m <sup>2</sup> , men ikke over 450 g pr. m <sup>2</sup> . . . . .	13	(1)	—
5111 19 90	-- -- -- Af vægt over 450 g pr. m <sup>2</sup> . . . . .	13	(1)	—
5111 20 00	-- <b>I andre tilfælde, blandet udelukkende eller hovedsagelig med endeløse</b> <b>kemofibre</b> . . . . .	18	17	—
5111 30	-- <b>I andre tilfælde, blandet udelukkende eller hovedsagelig med korte kemo-</b> <b>fibere:</b>			
5111 30 10	-- -- Af vægt ikke over 300 g pr. m <sup>2</sup> . . . . .	18	17	—
5111 30 30	-- -- Af vægt over 300 g pr. m <sup>2</sup> , men ikke over 450 g pr. m <sup>2</sup> . . . . .	18	17	—

(1) Se bilag.

KN-kode	Varebeskrivelse	Toldsats		Supplerende enhed
		autonom (%)	bundet (%)	
1	2	3	4	5
5111 30 90	— — Af vægt over 450 g pr. m <sup>2</sup> . . . . .	18	17	—
5111 90	— I andre tilfælde:			
5111 90 10	— — Med indhold af tekstilmaterialer henhørende under kapitel 50 på over 10 vægtprocent . . . . .	17	7,2	—
	— — I andre tilfælde:			
5111 90 91	— — — Af vægt ikke over 300 g pr. m <sup>2</sup> . . . . .	18	17	—
5111 90 93	— — — Af vægt over 300 g pr. m <sup>2</sup> , men ikke over 450 g pr. m <sup>2</sup> . . . . .	18	17	—
5111 90 99	— — — Af vægt over 450 g pr. m <sup>2</sup> . . . . .	18	17	—
5112	<b>Vævet stof af kæmmet uld eller kæmmede fine dyrehår:</b>			
	— Med indhold af uld eller fine dyrehår på 85 vægtprocent og derover:			
5112 11 00	— — Af vægt ikke over 200 g pr. m <sup>2</sup> . . . . .	13	(1)	—
5112 19	— — I andre tilfælde:			
5112 19 10	— — — Af vægt over 200 g pr. m <sup>2</sup> , men ikke over 375 g pr. m <sup>2</sup> . . . . .	13	(1)	—
5112 19 90	— — — Af vægt over 375 g pr. m <sup>2</sup> . . . . .	13	(1)	—
5112 20 00	— I andre tilfælde, blandet udelukkende eller hovedsagelig med endeløse kemofibre . . . . .	18	17	—
5112 30	— I andre tilfælde, blandet udelukkende eller hovedsagelig med korte kemofibre:			
5112 30 10	— — Af vægt ikke over 200 g pr. m <sup>2</sup> . . . . .	18	17	—
5112 30 30	— — Af vægt over 200 g pr. m <sup>2</sup> , men ikke over 375 g pr. m <sup>2</sup> . . . . .	18	17	—
5112 30 90	— — Af vægt over 375 g pr. m <sup>2</sup> . . . . .	18	17	—
5112 90	— I andre tilfælde:			
5112 90 10	— — Med indhold af tekstilmaterialer henhørende under kapitel 50 på over 10 vægtprocent . . . . .	17	7,2	—
	— — I andre tilfælde:			
5112 90 91	— — — Af vægt ikke over 200 g pr. m <sup>2</sup> . . . . .	18	17	—
5112 90 93	— — — Af vægt over 200 g pr. m <sup>2</sup> , men ikke over 375 g pr. m <sup>2</sup> . . . . .	18	17	—
5112 90 99	— — — Af vægt over 375 g pr. m <sup>2</sup> . . . . .	18	17	—
5113 00 00	<b>Vævet stof af grove dyrehår eller hestehår . . . . .</b>	16	5,3	—

(1) Se bilag.

## KAPITEL 52

## BOMULD

## Underpositionsbestemmelse

1. Som »denimstof« i pos. 5209 42 og 5211 42 betragtes kipervævet stof med 3 eller 4 bindinger, herunder brudt kiper med kædegarnet på ydersiden, og hvor kædegarnet er farvet blåt og skudgarnet er ubleget, bleget, farvet gråt eller farvet lysere blå end kædegarnet.

KN-kode	Varebeskrivelse	Toldsats		Supplerende enhed
		autonom (%)	bundet (%)	
1	2	3	4	5
<b>5201 00</b>	<b>Bomuld, ikke kartet eller kæmmet:</b>			
5201 00 10	– Hygroskopisk (vandsugende) eller bleget . . . . .	fri	fri	—
5201 00 90	– I andre tilfælde . . . . .	fri	fri	—
<b>5202</b>	<b>Affald af bomuld (herunder garnaffald og opkradset tekstilmateriale):</b>			
5202 10 00	– Garnaffald . . . . .	fri	fri	—
	– Andre varer:			
5202 91 00	– – Opkradset tekstilmateriale . . . . .	fri	fri	—
5202 99 00	– – Andre varer . . . . .	fri	fri	—
<b>5203 00 00</b>	<b>Bomuld, kartet eller kæmmet . . . . .</b>	3	1,4	—
<b>5204</b>	<b>Sytråd af bomuld, også i detailsalgsoplægninger:</b>			
	– Ikke i detailsalgsoplægninger:			
5204 11 00	– – Med indhold af bomuld på 85 vægtprocent og derover . . . . .	10	6	—
5204 19 00	– – I andre tilfælde . . . . .	10	6	—
5204 20 00	– I detailsalgsoplægninger . . . . .	16	9	—
<b>5205</b>	<b>Garn af bomuld (undtagen sytråd), med indhold af bomuld på 85 vægtprocent og derover, ikke i detailsalgsoplægninger:</b>			
	– Enkeltrådet garn af ikke-kæmmede fibre:			
5205 11 00	– – Af finhed 714,29 decitex eller derover (ikke over 14 metrisk nummerering) . . . . .	10	6	—
5205 12 00	– – Af finhed under 714,29 decitex, men ikke under 232,56 decitex (over 14, men ikke over 43 metrisk nummerering) . . . . .	10	6	—
5205 13 00	– – Af finhed under 232,56 decitex, men ikke under 192,31 decitex (over 43, men ikke over 52 metrisk nummerering) . . . . .	10	6	—
5205 14 00	– – Af finhed under 192,31 decitex, men ikke under 125 decitex (over 52, men ikke over 80 metrisk nummerering) . . . . .	10	6	—

KN-kode	Varebeskrivelse	Toidsats		Supplerende enhed
		autonom (%)	bundet (%)	
1	2	3	4	5
5205 15	— — Af finhed under 125 decitex (over 80 metrisk nummerering):			
5205 15 10	— — — Af finhed under 125 decitex, men ikke under 83,33 decitex (over 80, men ikke over 120 metrisk nummerering) . . . . .	10	6	—
5205 15 90	— — — Af finhed under 83,33 decitex (over 120 metrisk nummerering) . . . . .	10	4	—
	— Enkeltrådet garn af kæmmede fibre:			
5205 21 00	— — Af finhed 714,29 decitex eller derover (ikke over 14 metrisk nummerering) . . . . .	10	6	—
5205 22 00	— — Af finhed under 714,29 decitex, men ikke under 232,56 decitex (over 14, men ikke over 43 metrisk nummerering) . . . . .	10	6	—
5205 23 00	— — Af finhed under 232,56 decitex, men ikke under 192,31 decitex (over 43, men ikke over 52 metrisk nummerering) . . . . .	10	6	—
5205 24 00	— — Af finhed under 192,31 decitex, men ikke under 125 decitex (over 52, men ikke over 80 metrisk nummerering) . . . . .	10	6	—
5205 25	— — Af finhed under 125 decitex (over 80 metrisk nummerering):			
5205 25 10	— — — Af finhed under 125 decitex, men ikke under 106,38 decitex (over 80, men ikke over 94 metrisk nummerering) . . . . .	10	6	—
5205 25 30	— — — Af finhed under 106,38 decitex, men ikke under 83,33 decitex (over 94, men ikke over 120 metrisk nummerering) . . . . .	10	6	—
5205 25 90	— — — Af finhed under 83,33 decitex (over 120 metrisk nummerering) . . . . .	10	4	—
	— Flertrådet eller kabelslået garn af ikke-kæmmede fibre:			
5205 31 00	— — Af finhed pr. tråd på 714,29 decitex eller derover (ikke over 14 metrisk nummerering pr. tråd) . . . . .	10	6	—
5205 32 00	— — Af finhed pr. tråd på under 714,29 decitex, men ikke under 232,56 decitex (over 14, men ikke over 43 metrisk nummerering pr. tråd) . . . . .	10	6	—
5205 33 00	— — Af finhed pr. tråd på under 232,56 decitex, men ikke under 192,31 decitex (over 43, men ikke over 52 metrisk nummerering pr. tråd) . . . . .	10	6	—
5205 34 00	— — Af finhed pr. tråd på under 192,31 decitex, men ikke under 125 decitex (over 52, men ikke over 80 metrisk nummerering pr. tråd) . . . . .	10	6	—
5205 35	— — Af finhed pr. tråd på under 125 decitex (over 80 metrisk nummerering pr. tråd):			
5205 35 10	— — — Af finhed pr. tråd på under 125 decitex, men ikke under 83,33 decitex (over 80, men ikke over 120 metrisk nummerering pr. tråd) . . . . .	10	6	—
5205 35 90	— — — Af finhed pr. tråd på under 83,33 decitex (over 120 metrisk nummerering pr. tråd) . . . . .	10	6	—
	— Flertrådet eller kabelslået garn af kæmmede fibre:			
5205 41 00	— — Af finhed pr. tråd på 714,29 decitex eller derover (ikke over 14 metrisk nummerering pr. tråd) . . . . .	10	6	—
5205 42 00	— — Af finhed pr. tråd på under 714,29 decitex, men ikke under 232,56 decitex (over 14, men ikke over 43 metrisk nummerering pr. tråd) . . . . .	10	6	—

KN-kode	Varebeskrivelse	Toldsats		Supplerende enhed
		autonom (%)	bundet (%)	
1	2	3	4	5
5205 43 00	-- Af finhed pr. tråd på under 232,56 decitex, men ikke under 192,31 decitex (over 43, men ikke over 52 metrisk nummerering pr. tråd) . . . . .	10	6	—
5205 44 00	-- Af finhed pr. tråd på under 192,31 decitex, men ikke under 125 decitex (over 52, men ikke over 80 metrisk nummerering pr. tråd) . . . . .	10	6	—
5205 45	-- Af finhed pr. tråd på under 125 decitex (over 80 metrisk nummerering pr. tråd):			
5205 45 10	-- -- Af finhed pr. tråd på under 125 decitex, men ikke under 106,38 decitex (over 80, men ikke over 94 metrisk nummerering pr. tråd) . .	10	6	—
5205 45 30	-- -- Af finhed pr. tråd på under 106,38 decitex, men ikke under 83,33 decitex (over 94, men ikke over 120 metrisk nummerering pr. tråd) . . . . .	10	6	—
5205 45 90	-- -- Af finhed pr. tråd på under 83,33 decitex (over 120 metrisk nummerering pr. tråd) . . . . .	10	6	—
5206	<b>Garn af bomuld (undtagen sytråd), med indhold af bomuld på under 85 vægtprocent, ikke i detailsalgsoplægninger:</b>			
	— Enkeltrådet garn af ikke-kæmmede fibre:			
5206 11 00	-- Af finhed 714,29 decitex eller derover (ikke over 14 metrisk nummerering) . . . . .	10	6	—
5206 12 00	-- Af finhed under 714,29 decitex, men ikke under 232,56 decitex (over 14, men ikke over 43 metrisk nummerering) . . . . .	10	6	—
5206 13 00	-- Af finhed under 232,56 decitex, men ikke under 192,31 decitex (over 43, men ikke over 52 metrisk nummerering) . . . . .	10	6	—
5206 14 00	-- Af finhed under 192,31 decitex, men ikke under 125 decitex (over 52, men ikke over 80 metrisk nummerering) . . . . .	10	6	—
5206 15	-- Af finhed under 125 decitex (over 80 metrisk nummerering):			
5206 15 10	-- -- Af finhed under 125 decitex, men ikke under 83,33 decitex (over 80, men ikke over 120 metrisk nummerering) . . . . .	10	6	—
5206 15 90	-- -- Af finhed under 83,33 decitex (over 120 metrisk nummerering) . . .	10	4	—
	— Enkeltrådet garn af kæmmede fibre:			
5206 21 00	-- Af finhed 714,29 decitex eller derover (ikke over 14 metrisk nummerering) . . . . .	10	6	—
5206 22 00	-- Af finhed under 714,29 decitex, men ikke under 232,56 decitex (over 14, men ikke over 43 metrisk nummerering) . . . . .	10	6	—
5206 23 00	-- Af finhed under 232,56 decitex, men ikke under 192,31 decitex (over 43, men ikke over 52 metrisk nummerering) . . . . .	10	6	—
5206 24 00	-- Af finhed under 192,31 decitex, men ikke under 125 decitex (over 52, men ikke over 80 metrisk nummerering) . . . . .	10	6	—
5206 25	-- Af finhed under 125 decitex (over 80 metrisk nummerering):			
5206 25 10	-- -- Af finhed under 125 decitex, men ikke under 83,33 decitex (over 80, men ikke over 120 metrisk nummerering) . . . . .	10	6	—

KN-kode	Varebeskrivelse	Toldsats		Supplerende enhed
		autonom (%)	bundet (%)	
1	2	3	4	5
5206 25 90	— — — Af finhed under 83,33 decitex (over 120 metrisk nummerering) . . .	10	4	—
	— Flertrådet eller kabelslået garn af ikke-kæmmede fibre:			
5206 31 00	— — Af finhed pr. tråd på 714,29 decitex eller derover (ikke over 14 metrisk nummerering pr. tråd) . . . . .	10	6	—
5206 32 00	— — Af finhed pr. tråd på under 714,29 decitex, men ikke under 232,56 decitex (over 14, men ikke over 43 metrisk nummerering pr. tråd) . . . . .	10	6	—
5206 33 00	— — Af finhed pr. tråd på under 232,56 decitex, men ikke under 192,31 decitex (over 43, men ikke over 52 metrisk nummerering pr. tråd) . . . . .	10	6	—
5206 34 00	— — Af finhed pr. tråd på under 192,31 decitex, men ikke under 125 decitex (over 52, men ikke over 80 metrisk nummerering pr. tråd) . . . . .	10	6	—
5206 35	— — Af finhed pr. tråd på under 125 decitex (over 80 metrisk nummerering pr. tråd):			
5206 35 10	— — — Af finhed pr. tråd på under 125 decitex, men ikke under 83,33 decitex (over 80, men ikke over 120 metrisk nummerering pr. tråd) . . .	10	6	—
5206 35 90	— — — Af finhed pr. tråd på under 83,33 decitex (over 120 metrisk nummerering pr. tråd) . . . . .	10	6	—
	— Flertrådet eller kabelslået garn af kæmmede fibre:			
5206 41 00	— — Af finhed pr. tråd på 714,29 decitex eller derover (ikke over 14 metrisk nummerering pr. tråd) . . . . .	10	6	—
5206 42 00	— — Af finhed pr. tråd på under 714,29 decitex, men ikke under 232,56 decitex (over 14, men ikke over 43 metrisk nummerering pr. tråd) . . . . .	10	6	—
5206 43 00	— — Af finhed pr. tråd på under 232,56 decitex, men ikke under 192,31 decitex (over 43, men ikke over 52 metrisk nummerering pr. tråd) . . . . .	10	6	—
5206 44 00	— — Af finhed pr. tråd på under 192,31 decitex, men ikke under 125 decitex (over 52, men ikke over 80 metrisk nummerering pr. tråd) . . . . .	10	6	—
5206 45	— — Af finhed pr. tråd på under 125 decitex (over 80 metrisk nummerering pr. tråd):			
5206 45 10	— — — Af finhed pr. tråd på under 125 decitex, men ikke under 83,33 decitex (over 80, men ikke over 120 metrisk nummerering pr. tråd) . . .	10	6	—
5206 45 90	— — — Af finhed pr. tråd på under 83,33 decitex (over 120 metrisk nummerering pr. tråd) . . . . .	10	6	—
5207	<b>Garn af bomuld (undtagen sytråd) i detailsalgsoplægninger:</b>			
5207 10 00	— Med indhold af bomuld på 85 vægtprocent og derover . . . . .	16	9	—
5207 90 00	— I andre tilfælde . . . . .	16	9	—
5208	<b>Vævet stof af bomuld, med indhold af bomuld på 85 vægtprocent og derover, af vægt 200 g eller derunder pr. m<sup>2</sup>:</b>			
	— Ubleget:			
5208 11	— — Lærredsvævet, af vægt 100 g eller derunder pr. m <sup>2</sup> :			
5208 11 10	— — — Forbindsgaze . . . . .	17	10	—
5208 11 90	— — — Andre varer . . . . .	17	10	—

KN-kode	Varebeskrivelse	Toldsats		Supplerende enhed
		autonom (%)	bundet (%)	
1	2	3	4	5
5208 12	-- Lærredsvævet, af vægt over 100 g pr. m <sup>2</sup> :			
	-- -- Lærredsvævet, af vægt over 100 g pr. m <sup>2</sup> , men ikke over 130 g pr. m <sup>2</sup> , af bredde:			
5208 12 11	-- -- -- 115 cm eller derunder . . . . .	17	10	—
5208 12 13	-- -- -- Over 115 cm, men ikke over 145 cm . . . . .	17	10	—
5208 12 15	-- -- -- Over 145 cm, men ikke over 165 cm . . . . .	17	10	—
5208 12 19	-- -- -- Over 165 cm . . . . .	17	10	—
	-- -- Lærredsvævet, af vægt over 130 g pr. m <sup>2</sup> , af bredde:			
5208 12 91	-- -- -- 115 cm eller derunder . . . . .	17	10	—
5208 12 93	-- -- -- Over 115 cm, men ikke over 145 cm . . . . .	17	10	—
5208 12 95	-- -- -- Over 145 cm, men ikke over 165 cm . . . . .	17	10	—
5208 12 99	-- -- -- Over 165 cm . . . . .	17	10	—
5208 13 00	-- Kipervævet med 3 eller 4 bindinger (inklusive heraf afledte bindinger) . .	17	10	—
5208 19 00	-- Andre varer . . . . .	17	10	—
	-- Bleget:			
5208 21	-- Lærredsvævet, af vægt 100 g eller derunder pr. m <sup>2</sup> :			
5208 21 10	-- -- Forbindsgaze . . . . .	17	10	—
5208 21 90	-- -- Andre varer . . . . .	17	10	—
5208 22	-- Lærredsvævet, af vægt over 100 g pr. m <sup>2</sup> :			
	-- -- Lærredsvævet, af vægt over 100 g pr. m <sup>2</sup> , men ikke over 130 g pr. m <sup>2</sup> , af bredde:			
5208 22 11	-- -- -- 115 cm eller derunder . . . . .	17	10	—
5208 22 13	-- -- -- Over 115 cm, men ikke over 145 cm . . . . .	17	10	—
5208 22 15	-- -- -- Over 145 cm, men ikke over 165 cm . . . . .	17	10	—
5208 22 19	-- -- -- Over 165 cm . . . . .	17	10	—
	-- -- Lærredsvævet, af vægt over 130 g pr. m <sup>2</sup> , af bredde:			
5208 22 91	-- -- -- 115 cm eller derunder . . . . .	17	10	—
5208 22 93	-- -- -- Over 115 cm, men ikke over 145 cm . . . . .	17	10	—
5208 22 95	-- -- -- Over 145 cm, men ikke over 165 cm . . . . .	17	10	—
5208 22 99	-- -- -- Over 165 cm . . . . .	17	10	—
5208 23 00	-- Kipervævet med 3 eller 4 bindinger (inklusive heraf afledte bindinger) . .	17	10	—
5208 29 00	-- Andre varer . . . . .	17	10	—
	-- Farvet:			
5208 31 00	-- Lærredsvævet, af vægt 100 g eller derunder pr. m <sup>2</sup> . . . . .	17	10	—
5208 32	-- Lærredsvævet, af vægt over 100 g pr. m <sup>2</sup> :			
	-- -- Lærredsvævet, af vægt over 100 g pr. m <sup>2</sup> , men ikke over 130 g pr. m <sup>2</sup> , af bredde:			
5208 32 11	-- -- -- 115 cm eller derunder . . . . .	17	10	—
5208 32 13	-- -- -- Over 115 cm, men ikke over 145 cm . . . . .	17	10	—



KN-kode	Varebeskrivelse	Toldsats		Supplerende enhed
		autonom (%)	bundet (%)	
1	2	3	4	5
5208 32 15	— — — — Over 145 cm, men ikke over 165 cm . . . . .	17	10	—
5208 32 19	— — — — Over 165 cm . . . . .	17	10	—
	— — — Lærredsvævet, af vægt over 130 g pr. m <sup>2</sup> , af bredde:			
5208 32 91	— — — — 115 cm eller derunder . . . . .	17	10	—
5208 32 93	— — — — Over 115 cm, men ikke over 145 cm . . . . .	17	10	—
5208 32 95	— — — — Over 145 cm, men ikke over 165 cm . . . . .	17	10	—
5208 32 99	— — — — Over 165 cm . . . . .	17	10	—
5208 33 00	— — Kipervævet med 3 eller 4 bindinger (inklusive heraf afledte bindinger) . .	17	10	—
5208 39 00	— — Andre varer . . . . .	17	10	—
	— Fremstillet af garn af forskellige farver:			
5208 41 00	— — Lærredsvævet, af vægt 100 g eller derunder pr. m <sup>2</sup> . . . . .	17	10	—
5208 42 00	— — Lærredsvævet, af vægt over 100 g pr. m <sup>2</sup> . . . . .	17	10	—
5208 43 00	— — Kipervævet med 3 eller 4 bindinger (inklusive heraf afledte bindinger) . .	17	10	—
5208 49 00	— — Andre varer . . . . .	17	10	—
	— Trykt:			
5208 51 00	— — Lærredsvævet, af vægt 100 g eller derunder pr. m <sup>2</sup> . . . . .	17	10	—
5208 52	— — Lærredsvævet, af vægt over 100 g pr. m <sup>2</sup> :			
5208 52 10	— — — Lærredsvævet, af vægt over 100 g pr. m <sup>2</sup> , men ikke over 130 g pr. m <sup>2</sup> . . . . .	17	10	—
5208 52 90	— — — Lærredsvævet, af vægt over 130 g pr. m <sup>2</sup> . . . . .	17	10	—
5208 53 00	— — Kipervævet med 3 eller 4 bindinger (inklusive heraf afledte bindinger) . .	17	10	—
5208 59 00	— — Andre varer . . . . .	17	10	—
5209	Vævet stof af bomuld, med indhold af bomuld på 85 vægtprocent eller derover, af vægt over 200 g pr. m <sup>2</sup> :			
	— Ubleget:			
5209 11 00	— — Lærredsvævet . . . . .	17	10	—
5209 12 00	— — Kipervævet med 3 eller 4 bindinger (inklusive heraf afledte bindinger) . .	17	10	—
5209 19 00	— — Andre varer . . . . .	17	10	—
	— Bleget:			
5209 21 00	— — Lærredsvævet . . . . .	17	10	—
5209 22 00	— — Kipervævet med 3 eller 4 bindinger (inklusive heraf afledte bindinger) . .	17	10	—
5209 29 00	— — Andre varer . . . . .	17	10	—
	— Farvet:			
5209 31 00	— — Lærredsvævet . . . . .	17	10	—
5209 32 00	— — Kipervævet med 3 eller 4 bindinger (inklusive heraf afledte bindinger) . .	17	10	—
5209 39 00	— — Andre varer . . . . .	17	10	—
	— Fremstillet af garn af forskellige farver:			
5209 41 00	— — Lærredsvævet . . . . .	17	10	—

KN-kode	Varebeskrivelse	Toldsats		Supplerende enhed
		autonom (%)	bundet (%)	
1	2	3	4	5
5209 42 00	-- Denimstof . . . . .	17	10	—
5209 43 00	-- Andet kipervævet stof med 3 eller 4 bindinger (inklusive heraf afledte bindinger) . . . . .	17	10	—
5209 49	-- Andre varer:			
5209 49 10	-- -- Jacquardvævet, af bredde over 115 cm, men under 140 cm . . . . .	17	10	—
5209 49 90	-- -- I andre tilfælde . . . . .	17	10	—
	-- Trykt:			
5209 51 00	-- Lærredsvævet . . . . .	17	10	—
5209 52 00	-- Kipervævet med 3 eller 4 bindinger (inklusive heraf afledte bindinger) . . . . .	17	10	—
5209 59 00	-- Andre varer . . . . .	17	10	—
5210	<b>Vævet stof af bomuld, med indhold af bomuld på under 85 vægtprocent, blandet hovedsagelig eller udelukkende med kemofibre, af vægt 200 g eller derunder pr. m<sup>2</sup>:</b>			
	-- Ubleget:			
5210 11	-- Lærredsvævet:			
5210 11 10	-- -- Af bredde 165 cm eller derunder . . . . .	19	10	—
5210 11 90	-- -- Af bredde over 165 cm . . . . .	19	10	—
5210 12 00	-- Kipervævet med 3 eller 4 bindinger (inklusive heraf afledte bindinger) . . . . .	19	10	—
5210 19 00	-- Andre varer . . . . .	19	10	—
	-- Bleget:			
5210 21	-- Lærredsvævet:			
5210 21 10	-- -- Af bredde 165 cm eller derunder . . . . .	19	10	—
5210 21 90	-- -- Af bredde over 165 cm . . . . .	19	10	—
5210 22 00	-- Kipervævet med 3 eller 4 bindinger (inklusive heraf afledte bindinger) . . . . .	19	10	—
5210 29 00	-- Andre varer . . . . .	19	10	—
	-- Farvet:			
5210 31	-- Lærredsvævet:			
5210 31 10	-- -- Af bredde 165 cm eller derunder . . . . .	19	10	—
5210 31 90	-- -- Af bredde over 165 cm . . . . .	19	10	—
5210 32 00	-- Kipervævet med 3 eller 4 bindinger (inklusive heraf afledte bindinger) . . . . .	19	10	—
5210 39 00	-- Andre varer . . . . .	19	10	—
	-- Fremstillet af garn af forskellige farver:			
5210 41 00	-- Lærredsvævet . . . . .	19	10	—
5210 42 00	-- Kipervævet med 3 eller 4 bindinger (inklusive heraf afledte bindinger) . . . . .	19	10	—
5210 49 00	-- Andre varer . . . . .	19	10	—
	-- Trykt:			
5210 51 00	-- Lærredsvævet . . . . .	19	10	—
5210 52 00	-- Kipervævet med 3 eller 4 bindinger (inklusive heraf afledte bindinger) . . . . .	19	10	—

KN-kode	Varebeskrivelse	Toldsats		Supplerende enhed
		autonom (%)	bundet (%)	
1	2	3	4	5
5210 59 00	-- Andre varer . . . . .	19	10	—
5211	<b>Vævet stof af bomuld, med indhold af bomuld på under 85 vægtprocent, blandet hovedsagelig eller udelukkende med kemofibre, af vægt over 200 g pr. m<sup>2</sup>:</b>			
	— Ubleget:			
5211 11 00	-- Lærredsvævet . . . . .	19	10	—
5211 12 00	-- Kipervævet med 3 eller 4 bindinger (inklusive heraf afledte bindinger) . .	19	10	—
5211 19 00	-- Andre varer . . . . .	19	10	—
	— Bleget:			
5211 21 00	-- Lærredsvævet . . . . .	19	10	—
5211 22 00	-- Kipervævet med 3 eller 4 bindinger (inklusive heraf afledte bindinger) . .	19	10	—
5211 29 00	-- Andre varer . . . . .	19	10	—
	— Farvet:			
5211 31 00	-- Lærredsvævet . . . . .	19	10	—
5211 32 00	-- Kipervævet med 3 eller 4 bindinger (inklusive heraf afledte bindinger) . .	19	10	—
5211 39 00	-- Andre varer . . . . .	19	10	—
	— Fremstillet af garn af forskellige farver:			
5211 41 00	-- Lærredsvævet . . . . .	19	10	—
5211 42 00	-- Denimstof . . . . .	19	10	—
5211 43 00	-- Andet kipervævet stof med 3 eller 4 bindinger (inklusive heraf afledte bindinger) . . . . .	19	10	—
5211 49	-- Andre varer:			
	-- -- Jacquardvævet:			
5211 49 11	-- -- -- Madraslærred . . . . .	19	10	—
5211 49 19	-- -- -- Andre varer . . . . .	19	10	—
5211 49 90	-- -- -- Andre varer . . . . .	19	10	—
	— Trykt:			
5211 51 00	-- Lærredsvævet . . . . .	19	10	—
5211 52 00	-- Kipervævet med 3 eller 4 bindinger (inklusive heraf afledte bindinger) . .	19	10	—
5211 59 00	-- Andre varer . . . . .	19	10	—
5212	<b>Andet vævet stof af bomuld:</b>			
	— Af vægt ikke over 200 g pr. m <sup>2</sup> :			
	— Ubleget:			
5212 11 10	-- -- Udelukkende eller hovedsagelig blandet med hør . . . . .	19	10	—
5212 11 90	-- -- Blandet på anden måde . . . . .	19	10	—
	— Bleget:			
5212 12 10	-- -- Udelukkende eller hovedsagelig blandet med hør . . . . .	19	10	—
5212 12 90	-- -- Blandet på anden måde . . . . .	19	10	—

KN-kode	Varebeskrivelse	Toldsats		Supplerende enhed
		autonom (%)	bundet (%)	
1	2	3	4	5
5212 13	-- Farvet:			
5212 13 10	-- -- Udelukkende eller hovedsagelig blandet med hør . . . . .	19	10	--
5212 13 90	-- -- Blandet på anden måde . . . . .	19	10	--
5212 14	-- Af garn af forskellige farver:			
5212 14 10	-- -- Udelukkende eller hovedsagelig blandet med hør . . . . .	19	10	--
5212 14 90	-- -- Blandet på anden måde . . . . .	19	10	--
5212 15	-- Trykt:			
5212 15 10	-- -- Udelukkende eller hovedsagelig blandet med hør . . . . .	19	10	--
5212 15 90	-- -- Blandet på anden måde . . . . .	19	10	--
	-- Af vægt over 200 g pr. m <sup>2</sup> :			
5212 21	-- Ubleget:			
5212 21 10	-- -- Udelukkende eller hovedsagelig blandet med hør . . . . .	19	10	--
5212 21 90	-- -- Blandet på anden måde . . . . .	19	10	--
5212 22	-- Bleget:			
5212 22 10	-- -- Udelukkende eller hovedsagelig blandet med hør . . . . .	19	10	--
5212 22 90	-- -- Blandet på anden måde . . . . .	19	10	--
5212 23	-- Farvet:			
5212 23 10	-- -- Udelukkende eller hovedsagelig blandet med hør . . . . .	19	10	--
5212 23 90	-- -- Blandet på anden måde . . . . .	19	10	--
5212 24	-- Af garn af forskellige farver:			
5212 24 10	-- -- Udelukkende eller hovedsagelig blandet med hør . . . . .	19	10	--
5212 24 90	-- -- Blandet på anden måde . . . . .	19	10	--
5212 25	-- Trykt:			
5212 25 10	-- -- Udelukkende eller hovedsagelig blandet med hør . . . . .	19	10	--
5212 25 90	-- -- Blandet på anden måde . . . . .	19	10	--

## KAPITEL 53

ANDRE VEGETABILSKKE TEKSTILFIBRE; PAPIRGARN OG  
VÆVET STOF AF PAPIRGARN

## Supplerende bestemmelse

A. Som »garn i detailsalgsoplægninger« (pos. 5306 10 90, 5306 20 90 og 5308 20 90) betragtes — med de under punkt B nedenfor anførte undtagelser — garn (enkeltrådet, flertrådet eller kabelslået) af følgende beskaffenhed:

- a) garn i nøgler eller på vindslers, ruller, paprør eller lignende, når vægten (inkl. ruller mv.) ikke overstiger 200 g;
- b) garn i strenge eller fed, hvis vægt ikke overstiger 125 g;
- c) garn i strenge eller fed, der ved deletråde er opdelt i flere af hinanden uafhængige mindre oplægninger af ensartet vægt, der ikke overstiger 125 g.

B. Som »garn i detailsalgsoplægninger« betragtes ikke:

- a) ubleget flertrådet eller kabelslået garn, i strenge eller fed;
- b) flertrådet eller kabelslået garn:
- i krydshaspede strenge eller fed,
  - i oplægninger til tekstilindustrien (f. eks. garn på tvindespoler, skudspoler eller koniske krydsnøgler eller garn opspolet i form af kokoner til broderimaskiner).

KN-kode	Varebeskrivelse	Toldsats		Supplerende enhed
		autonom (%)	bundet (%)	
1	2	3	4	5
5301	Hør, rå eller beredt, men ikke spundet; blå og affald af hør (herunder garnaffald og opkradset tekstilmateriale):			
5301 10 00	— Hør, rå eller rødnet . . . . .	fri	—	—
	— Hør, brækket, skættet, heglet eller på anden måde beredt, men ikke spundet:			
5301 21 00	— — Brækket eller skættet . . . . .	fri	—	—
5301 29 00	— — I andre tilfælde . . . . .	fri	—	—
5301 30	— Blår og affald af hør:			
5301 30 10	— — Blår . . . . .	fri	—	—
5301 30 90	— — Affald af hør . . . . .	fri	—	—
5302	Hamp (Cannabis sativa L.), rå eller beredt, men ikke spundet; blå og affald af hamp (herunder garnaffald og opkradset tekstilmateriale):			
5302 10 00	— Hamp, rå eller rødnet . . . . .	fri	—	—
5302 90 00	— Andre varer . . . . .	fri	—	—

KN-kode	Varebeskrivelse	Toldsats		Supplerende enhed
		autonom (%)	bundet (%)	
1	2	3	4	5
<b>5303</b>	<b>Jute og andre bastfibre (undtagen hør, hamp og ramie), rå eller beredt, men ikke spundet; blå og affald af disse fibre (herunder garnaffald og opkradset tekstilmateriale):</b>			
5303 10 00	— Jute og andre bastfibre, rå eller rødnet . . . . .	fri	fri	—
5303 90 00	— Andre varer . . . . .	fri	fri	—
<b>5304</b>	<b>Sisal og andre agavefibre, rå eller beredt, men ikke spundet; blå og affald af disse fibre (herunder garnaffald og opkradset tekstilmateriale):</b>			
5304 10 00	— Sisal og andre agavefibre, rå . . . . .	fri	fri	—
5304 90 00	— Andre varer . . . . .	fri	fri	—
<b>5305</b>	<b>Kokos, abaca (Manilahamp eller Musa textilis Nee), ramie og andre vegetabiliske tekstilfibre, ikke andetsteds tariferet, rå eller beredt, men ikke spundet; blå og affald af disse fibre (herunder garnaffald og opkradset tekstilmateriale):</b>			
	— Af kokos:			
5305 11 00	— — Rå . . . . .	fri	fri	—
5305 19 00	— — I andre tilfælde . . . . .	fri	fri	—
	— Af abaca:			
5305 21 00	— — Rå . . . . .	fri	fri	—
5305 29 00	— — I andre tilfælde . . . . .	fri	fri	—
	— Andre varer:			
5305 91 00	— — Rå . . . . .	fri	fri	—
5305 99 00	— — I andre tilfælde . . . . .	fri	fri	—
<b>5306</b>	<b>Garn af hør:</b>			
5306 10	— Enkeltrådet:			
	— — Ikke i detailsalgoplægninger:			
	— — — Af finhed 833,3 decitex eller derover (ikke over 12 metrisk nummerering):			
5306 10 11	— — — — Ubleget . . . . .	10	4,6 <sup>(1)</sup>	—
5306 10 19	— — — — I andre tilfælde . . . . .	10	4,6	—
	— — — — Af finhed under 833,3 decitex, men ikke under 277,8 decitex (over 12, men ikke over 36 metrisk nummerering):			
5306 10 31	— — — — Ubleget . . . . .	10	4,6 <sup>(1)</sup>	—
5306 10 39	— — — — I andre tilfælde . . . . .	10	4,6	—
5306 10 50	— — — — Af finhed under 277,8 decitex (over 36 metrisk nummerering) . . . . .	10	3,8	—

(1) Toldsats på 1,8 % for ubearbejdet hørgarn (undtagen garn af blå) af finhed 333,3 decitex eller derover (men ikke over 30 metrisk nummerering), til fremstilling af flertrådet eller kabelslået garn til skotøjsindustrien eller til ombinding af kabler, inden for rammen af et årligt toldkontingent på 400 tons, som tildeles af de kompetente fællesskabsmyndigheder. Indrømmelse af fordelene inden for rammen af dette toldkontingent er desuden betinget af vilkår, der er fastsat i henhold til relevante fællesskabsbestemmelser.

KN-kode	Varebeskrivelse	Toldsats		Supplerende enhed
		autonom (%)	bundet (%)	
1	2	3	4	5
5306 10 90	— — I detailsalgsoplægninger . . . . .	17	5,9	—
5306 20	— <b>Flertrådet eller kabelslået:</b>			
	— — Ikke i detailsalgsoplægninger:			
5306 20 11	— — — Ubleget . . . . .	10	5	—
5306 20 19	— — — I andre tilfælde . . . . .	10	5	—
5306 20 90	— — I detailsalgsoplægninger . . . . .	17	5,9	—
5307	<b>Garn af jute eller andre bastfibre henhørende under pos. 5303:</b>			
5307 10	— <b>Enkeltrådet:</b>			
5307 10 10	— — Af finhed 1 000 decitex eller derunder (10 metrisk nummerering eller derover) . . . . .	10	5,3	—
5307 10 90	— — Af finhed over 1 000 decitex (under 10 metrisk nummerering) . . . . .	10	5,3	—
5307 20 00	— <b>Flertrådet eller kabelslået</b> . . . . .	10	5,3	—
5308	<b>Garn af andre vegetabiliske tekstilfibre; papirgarn:</b>			
5308 10 00	— <b>Kokosgarn</b> . . . . .	fri	fri	—
5308 20	— <b>Hampegarn:</b>			
5308 20 10	— — Ikke i detailsalgsoplægninger . . . . .	10	3	—
5308 20 90	— — I detailsalgsoplægninger . . . . .	16	4,9	—
5308 30 00	— <b>Papirgarn</b> . . . . .	10	5,3	—
5308 90	— <b>Andre varer:</b>			
	— — <b>Ramiegarn:</b>			
5308 90 11	— — — Af finhed 833,3 decitex eller derover (ikke over 12 metrisk nummerering) . . . . .	10	4,6	—
5308 90 13	— — — Af finhed under 833,3 decitex, men ikke under 277,8 decitex (over 12, men ikke over 36 metrisk nummerering) . . . . .	10	4,6	—
5308 90 19	— — — Af finhed under 277,8 decitex (over 36 metrisk nummerering) . . . . .	10	3,8	—
5308 90 90	— — Andre varer . . . . .	10	3,8	—
5309	<b>Vævet stof af hør:</b>			
	— <b>Med indhold af hør på 85 vægtprocent og derover:</b>			
5309 11	— — <b>Ubleget eller bleget:</b>			
	— — — Ubleget, af vægt:			
5309 11 11	— — — — 400 g pr. m <sup>2</sup> og derunder . . . . .	21	14	—
5309 11 19	— — — — Over 400 g pr. m <sup>2</sup> . . . . .	21	14	—
5309 11 90	— — — — Bleget . . . . .	21	14	—
5309 19	— — <b>I andre tilfælde:</b>			
5309 19 10	— — — Farvet eller fremstillet af garn af forskellige farver . . . . .	21	14	—
5309 19 90	— — — Trykt . . . . .	21	14	—
	— <b>Med indhold af hør på under 85 vægtprocent:</b>			
5309 21	— — <b>Ubleget eller bleget:</b>			
5309 21 10	— — — Ubleget . . . . .	21	14	—

KN-kode	Varebeskrivelse	Toldsats		Supplerende enhed
		autonom (%)	bundet (%)	
1	2	3	4	5
5309 21 90	— — — Bleget . . . . .	21	14	—
5309 29	— — <b>I andre tilfælde:</b>			
5309 29 10	— — — Farvet eller fremstillet af garn af forskellige farver . . . . .	21	14	—
5309 29 90	— — — Trykt . . . . .	21	14	—
5310	<b>Vævet stof af jute eller andre bastfibre henhørende under pos. 5303:</b>			
5310 10	— Ubleget:			
5310 10 10	— — Af bredde 150 cm og derunder . . . . .	23	8,6	—
5310 10 90	— — Af bredde over 150 cm . . . . .	23	9,3	—
5310 90 00	— <b>I andre tilfælde</b> . . . . .	23	8,6	—
5311 00	<b>Vævet stof af andre vegetabiliske tekstilfibre; vævet stof af papirgarn:</b>			
5311 00 10	— Af ramie . . . . .	21	14	—
5311 00 90	— Andre varer . . . . .	19	5,8	—



## KAPITEL 54

## ENDELØSE KEMOFIBRE

## Bestemmelser

1. Ved »kemofibre« forstås overalt i nomenklaturen korte fibre og endeløse fibre fremstillet af organiske polymere:

- a) ved polymerisation af organiske monomere, såsom polyamider, polyestere, polyurethaner og polyvinylderivater;
- b) ved kemisk omdannelse af naturlige organiske polymere (f. eks. cellulose, casein, protein og alginater), til viskose-, acetat-, cupro- og alginatfibre.

De under punkt a) nævnte kemofibre betragtes som syntetiske fibre og de under punkt b) nævnte som regenererede fibre.

Udtrykkene »syntetiske« og »regenererede« har den samme betydning, når de anvendes i forbindelse med »tekstilmaterialer«.

2. Bånd (tow) til fremstilling af korte kemofibre tariferes ikke i pos. 5402 eller 5403, men henføres til kapitel 55.

KN-kode	Varebeskrivelse	Toldsats		Supplerende enhed
		autonom (%)	bundet (%)	
1	2	3	4	5
<b>5401</b>	<b>Sytråd af endeløse kemofibre, også i detailsalgsoplægninger:</b>			
<b>5401 10</b>	<b>– Af endeløse syntetiske fibre:</b>			
	– – Ikke i detailsalgsoplægninger:			
<b>5401 10 11</b>	– – – Omspundet garn (»core yarn«) . . . . .	15	9	—
<b>5401 10 19</b>	– – – Andet garn . . . . .	15	9	—
<b>5401 10 90</b>	– – I detailsalgsoplægninger . . . . .	19	6	—
<b>5401 20</b>	<b>– Af endeløse regenererede fibre:</b>			
<b>5401 20 10</b>	– – Ikke i detailsalgsoplægninger . . . . .	15	9,5	—
<b>5401 20 90</b>	– – I detailsalgsoplægninger . . . . .	18	5,8	—
<b>5402</b>	<b>Garn af endeløse syntetiske fibre (undtagen sytråd), ikke i detailsalgsoplægninger, herunder syntetiske monofilamenter af finhed under 67 decitex:</b>			
<b>5402 10</b>	<b>– Garn med høj styrke, af nylon eller andre polyamider:</b>			
<b>5402 10 10</b>	– – Af aramider . . . . .	15	9	—
<b>5402 10 90</b>	– – I andre tilfælde . . . . .	15	9	—
<b>5402 20 00</b>	<b>– Garn med høj styrke, af polyestere . . . . .</b>	15	9	—
	<b>– Tekstureret garn:</b>			
<b>5402 31</b>	<b>– – Af nylon eller andre polyamider, af finhed ikke over 50 tex pr. tråd:</b>			
<b>5402 31 10</b>	– – – Af finhed ikke over 5 tex pr. tråd . . . . .	15	9	—
<b>5402 31 30</b>	– – – Af finhed over 5 tex pr. tråd, men ikke over 33 tex pr. tråd . . . . .	15	9	—

KN-kode	Varebeskrivelse	Toldsats		Supplerende enhed
		autonom (%)	bundet (%)	
1	2	3	4	5
5402 31 90	— — — Af finhed over 33 tex pr. tråd, men ikke over 50 tex pr. tråd . . . . .	15	9	—
5402 32 00	— — Af nylon eller andre polyamider, af finhed over 50 tex pr. tråd . . . . .	15	9	—
5402 33	— — Af polyestere:			
5402 33 10	— — — Af finhed ikke over 14 tex pr. tråd . . . . .	15	9	—
5402 33 90	— — — Af finhed over 14 tex pr. tråd . . . . .	15	9	—
5402 39	— — I andre tilfælde:			
5402 39 10	— — — Af polypropylen . . . . .	15	9	—
5402 39 90	— — — Af andre syntetiske fibre . . . . .	15	9	—
	— Andet garn, enkelttrådet, ikke snoet eller snoet 50 omgange og derunder pr. meter:			
5402 41	— — Af nylon eller andre polyamider:			
5402 41 10	— — — Af finhed ikke over 7 tex pr. tråd . . . . .	15	9	—
5402 41 30	— — — Af finhed over 7 tex pr. tråd, men ikke over 33 tex pr. tråd . . . . .	15	9	—
5402 41 90	— — — Af finhed over 33 tex pr. tråd . . . . .	15	9	—
5402 42 00	— — Af polyestere, delvis orienteret . . . . .	15	9	—
5402 43	— — Af polyestere, i andre tilfælde:			
5402 43 10	— — — Af finhed ikke over 14 tex pr. tråd . . . . .	15	9	—
5402 43 90	— — — Af finhed over 14 tex pr. tråd . . . . .	15	9	—
5402 49	— — I andre tilfælde:			
5402 49 10	— — — Elastomergarn . . . . .	15	9	—
	— — — Andet garn:			
5402 49 91	— — — — Af polypropylen . . . . .	15	9	—
5402 49 99	— — — — Af andre syntetiske fibre . . . . .	15	9	—
	— Andet garn, enkelttrådet, snoet mere end 50 omgange pr. meter:			
5402 51	— — Af nylon eller andre polyamider:			
5402 51 10	— — — Af finhed ikke over 7 tex pr. tråd . . . . .	15	9	—
5402 51 30	— — — Af finhed over 7 tex pr. tråd, men ikke over 33 tex pr. tråd . . . . .	15	9	—
5402 51 90	— — — Af finhed over 33 tex pr. tråd . . . . .	15	9	—
5402 52	— — Af polyestere:			
5402 52 10	— — — Af finhed ikke over 14 tex pr. tråd . . . . .	15	9	—
5402 52 90	— — — Af finhed over 14 tex pr. tråd . . . . .	15	9	—
5402 59	— — I andre tilfælde:			
5402 59 10	— — — Af polypropylen . . . . .	15	9	—
5402 59 90	— — — Af andre syntetiske fibre . . . . .	15	9	—
	— Andet garn, flertrådet eller kabelslået:			
5402 61	— — Af nylon eller andre polyamider:			
5402 61 10	— — — Af finhed ikke over 7 tex pr. tråd . . . . .	15	9	—
5402 61 30	— — — Af finhed over 7 tex pr. tråd, men ikke over 33 tex pr. tråd . . . . .	15	9	—
5402 61 90	— — — Af finhed over 33 tex pr. tråd . . . . .	15	9	—

KN-kode	Varebeskrivelse	Toldsats		Supplerende enhed
		autonom (%)	bundet (%)	
1	2	3	4	5
5402 62	-- Af polyestere:			
5402 62 10	-- Af finhed ikke over 14 tex pr. tråd . . . . .	15	9	—
5402 62 90	-- Af finhed over 14 tex pr. tråd . . . . .	15	9	—
5402 69	-- I andre tilfælde:			
5402 69 10	-- Af polypropylen . . . . .	15	9	—
5402 69 90	-- Af andre syntetiske fibre . . . . .	15	9	—
5403	<b>Garn af endeløse regenererede fibre (undtagen sytråd), ikke i detail-salgsoplægninger, herunder regenererede monofilamenter af finhed under 67 decitex:</b>			
5403 10 00	-- Garn med høj styrke, af viskose . . . . .	15	9,5	—
5403 20	-- Tekstureret garn:			
5403 20 10	-- Af acetat . . . . .	15	9,5	—
5403 20 90	-- Af andre regenererede fibre . . . . .	15	9,5	—
	-- Andet garn, enkelttrådet:			
5403 31 00	-- Af viskose, ikke snoet eller snoet 120 omgange og derunder pr. meter . . . . .	15	9,5	—
5403 32 00	-- Af viskose, snoet mere end 120 omgange pr. meter . . . . .	15	9,5	—
5403 33	-- Af acetat:			
5403 33 10	-- Enkeltrådet, ikke snoet eller snoet 250 omgange og derunder pr. meter . . . . .	15	9,5	—
5403 33 90	-- Andet garn . . . . .	15	9,5	—
5403 39 00	-- I andre tilfælde . . . . .	15	9,5	—
	-- Andet garn, flertrådet eller kabelslået:			
5403 41 00	-- Af viskose . . . . .	15	9,5	—
5403 42 00	-- Af acetat . . . . .	15	9,5	—
5403 49 00	-- I andre tilfælde . . . . .	15	9,5	—
5404	<b>Syntetiske monofilamenter af finhed 67 decitex eller derover, med største tværmål ikke over 1 mm; strimler og lignende (f.eks. kunstige strå) af syntetisk materiale, hvis synlige bredde ikke overstiger 5 mm:</b>			
5404 10	-- Monofilamenter:			
5404 10 10	-- Elastiske . . . . .	13	5,8	—
5404 10 90	-- I andre tilfælde . . . . .	13	5,8	—
5404 90	-- Andre varer:			
	-- Af polypropylen:			
5404 90 11	-- Dekorative strimler af den art der anvendes til emballering . . . . .	14	6,3	—
5404 90 19	-- Andre varer . . . . .	14	6,3	—
5404 90 90	-- Af andet syntetisk materiale . . . . .	14	6,3	—
5405 00 00	<b>Regenererede monofilamenter af finhed 67 decitex eller derover, med største tværmål ikke over 1 mm; strimler og lignende (f.eks. kunstige strå) af regenereret materiale, hvis synlige bredde ikke overstiger 5 mm . . . . .</b>	10	3,8	—

KN-kode	Varebeskrivelse	Toldsats		Supplerende enhed
		autonom (%)	bundet (%)	
1	2	3	4	5
<b>5406</b>	<b>Garn af endeløse kemofibre (undtagen sytråd), i detailsalgsoplægninger:</b>			
5406 10 00	– Garn af endeløse syntetiske fibre . . . . .	19	6	—
5406 20 00	– Garn af endeløse regenererede fibre . . . . .	18	5,8	—
<b>5407</b>	<b>Vævet stof af garn af endeløse syntetiske fibre, herunder vævet stof fremstillet af varer henhørende under pos. 5404:</b>			
5407 10 00	– Vævet stof fremstillet af garn med høj styrke, af nylon eller andre polyamider eller af polyestere . . . . .	21	11	—
5407 20	– Vævet stof fremstillet af strimler eller lignende:			
	– – Af polyethylen eller polypropylen, af bredde:			
5407 20 11	– – – Under 3 m . . . . .	21	11	—
5407 20 19	– – – 3 m og derover . . . . .	21	11	—
5407 20 90	– – I andre tilfælde . . . . .	21	11	—
5407 30 00	– Vævet stof som nævnt i punkt 9 til afsnit XI . . . . .	21	11	—
	– Andet vævet stof, med indhold af endeløse fibre af nylon eller andre polyamider på 85 vægtprocent og derover:			
5407 41 00	– – Ubleget eller bleget . . . . .	21	11	—
5407 42	– – Farvet:			
5407 42 10	– – – Af bredde 57 cm og derunder . . . . .	21	11	—
5407 42 90	– – – Af bredde over 57 cm . . . . .	21	11	—
5407 43 00	– – Fremstillet af garn af forskellige farver . . . . .	21	11	—
5407 44	– – Trykt:			
5407 44 10	– – – Af bredde 57 cm og derunder . . . . .	21	11	—
5407 44 90	– – – Af bredde over 57 cm . . . . .	21	11	—
	– Andet vævet stof, med indhold af texturerede endeløse polyesterfibre på 85 vægtprocent og derover:			
5407 51 00	– – Ubleget eller bleget . . . . .	21	11	—
5407 52 00	– – Farvet . . . . .	21	11	—
5407 53	– – Fremstillet af garn af forskellige farver:			
5407 53 10	– – – Af bredde over 57 cm, men ikke over 75 cm . . . . .	21	11	—
5407 53 90	– – – I andre tilfælde . . . . .	21	11	—
5407 54 00	– – Trykt . . . . .	21	11	—
5407 60	– Andet vævet stof, med indhold af ikke-texturerede endeløse polyesterfibre på 85 vægtprocent og derover:			
5407 60 10	– – Ublegede eller blegede . . . . .	21	11	—
5407 60 30	– – Farvede . . . . .	21	11	—
	– – Fremstillet af garn af forskellige farver:			
5407 60 51	– – – Af bredde over 57 cm, men ikke over 75 cm . . . . .	21	11	—
5407 60 59	– – – I andre tilfælde . . . . .	21	11	—
5407 60 90	– – Trykt . . . . .	21	11	—
	– Andet vævet stof, med indhold af endeløse syntetiske fibre på 85 vægtprocent og derover:			
5407 71 00	– – Ubleget eller bleget . . . . .	21	11	—

KN-kode	Varebeskrivelse	Toldsats		Supplerende enhed
		autonom (%)	bundet (%)	
1	2	3	4	5
5407 72 00	-- Farvet . . . . .	21	11	—
5407 73	-- Fremstillet af garn af forskellige farver:			
5407 73 10	-- -- Jacquardvævede, af bredde over 115 cm, men under 140 cm, og af vægt over 250 g pr. m <sup>2</sup> . . . . .	21	11	—
	-- -- I andre tilfælde:			
5407 73 91	-- -- -- Af bredde over 57 cm, men ikke over 75 cm . . . . .	21	11	—
5407 73 99	-- -- -- I andre tilfælde . . . . .	21	11	—
5407 74 00	-- Trykt . . . . .	21	11	—
	-- Andet vævet stof, med indhold af endeløse syntetiske fibre på under 85 vægtprocent, udelukkende eller hovedsagelig blandet med bomuld:			
5407 81 00	-- Ubleget eller bleget . . . . .	21	11	—
5407 82 00	-- Farvet . . . . .	21	11	—
5407 83	-- Fremstillet af garn af forskellige farver:			
5407 83 10	-- -- Jacquardvævede, af bredde over 115 cm, men under 140 cm, og af vægt over 250 g pr. m <sup>2</sup> . . . . .	21	11	—
5407 83 90	-- -- I andre tilfælde . . . . .	21	11	—
5407 84 00	-- Trykt . . . . .	21	11	—
	-- Andet vævet stof:			
5407 91 00	-- Ubleget eller bleget . . . . .	21	11	—
5407 92 00	-- Farvet . . . . .	21	11	—
5407 93	-- Fremstillet af garn af forskellige farver:			
5407 93 10	-- -- Jacquardvævede, af bredde over 115 cm, men under 140 cm, og af vægt over 250 g pr. m <sup>2</sup> . . . . .	21	11	—
5407 93 90	-- -- I andre tilfælde . . . . .	21	11	—
5407 94 00	-- Trykt . . . . .	21	11	—
5408	<b>Vævet stof af garn af endeløse regenererede fibre, herunder vævet stof fremstillet af varer henhørende under pos. 5405:</b>			
5408 10 00	-- Vævet stof fremstillet af garn med høj styrke, af viskose . . . . .	20	11	—
	-- Andet vævet stof, med indhold af endeløse regenererede fibre, strimler eller lignende på 85 vægtprocent og derover:			
5408 21 00	-- Ubleget eller bleget . . . . .	20	11	—
5408 22	-- Farvet:			
5408 22 10	-- -- Af bredde over 135 cm, men ikke over 155 cm, med taft-, serge- eller satinbinding . . . . .	20	11	—
5408 22 90	-- -- I andre tilfælde . . . . .	20	11	—
5408 23	-- Fremstillet af garn af forskellige farver:			
5408 23 10	-- -- Jacquardvævede, af bredde over 115 cm, men under 140 cm, og af vægt over 250 g pr. m <sup>2</sup> . . . . .	20	11	—
5408 23 90	-- -- I andre tilfælde . . . . .	20	11	—
5408 24 00	-- Trykt . . . . .	20	11	—
	-- Andet vævet stof:			
5408 31 00	-- Ubleget eller bleget . . . . .	20	11	—

KN-kode	Varebeskrivelse	Toldsats		Supplerende enhed
		autonom (%)	bundet (%)	
1	2	3	4	5
5408 32 00	-- Farvet .....	20	11	—
5408 33 00	-- Fremstillet af garn af forskellige farver .....	20	11	—
5408 34 00	-- Trykt .....	20	11	—

## KAPITEL 55

## KORTE KEMOFIBRE

## Bestemmelse

1. Som »bånd« (tow) til fremstilling af korte kemofibre (pos. 5501 og 5502) betragtes kun bånd, der består af parallelle filamenter af samme længde som båndet, og som opfylder følgende betingelser:

- a) er over 2 m lange;
- b) er snoet mindre end 5 omgange pr. m.;
- c) består af filamenter af finhed under 67 decitex;
- d) for så vidt angår bånd af syntetiske filamenter: båndet er strakt således, at det ikke yderligere kan strækkes til mere end det dobbelte af dets længde;
- e) har en samlet finhed af over 20 000 decitex.

Bånd, hvis længde ikke overstiger 2 m, skal tariferes i pos. 5503 eller 5504.

KN-kode	Varebeskrivelse	Toldsats		Supplerende enhed
		autonom (%)	bundet (%)	
1	2	3	4	5
<b>5501</b>	<b>Bånd (tow) af syntetiske filamenter:</b>			
5501 10 00	— Af nylon eller andre polyamider . . . . .	14	7,5	—
5501 20 00	— Af polyestere . . . . .	14	7,5	—
5501 30 00	— Af acryl eller modacryl . . . . .	14	7,5	—
5501 90 00	— Af andre syntetiske filamenter . . . . .	14	7,5	—
<b>5502 00</b>	<b>Bånd (tow) af regenererede filamenter:</b>			
5502 00 10	— Af viskose . . . . .	12	7,5	—
5502 00 90	— Af andre regenererede filamenter . . . . .	12	7,5	—
<b>5503</b>	<b>Korte syntetiske fibre, ikke kartede, kæmmede eller på anden måde beredte til spinding:</b>			
5503 10	— Af nylon eller andre polyamider:			
	— — Af aramider:			
5503 10 11	— — — Med høj styrke . . . . .	14	7,5	—
5503 10 19	— — — I andre tilfælde . . . . .	14	7,5	—
5503 10 90	— — I andre tilfælde . . . . .	14	7,5	—
5503 20 00	— Af polyestere . . . . .	14	7,5	—
5503 30 00	— Af acryl eller modacryl . . . . .	14	7,5	—
5503 40 00	— Af polypropylen . . . . .	14	7,5	—
5503 90	— Af andre syntetiske fibre:			
5503 90 10	— — Chlorofibre . . . . .	14	7,5	—
5503 90 90	— — Andre syntetiske fibre . . . . .	14	7,5	—

KN-kode	Varebeskrivelse	Toldsats		Supplerende enhed
		autonom (%)	bundet (%)	
1	2	3	4	5
<b>5504</b>	<b>Korte regenererede fibre, ikke kartede, kæmmede eller på anden måde beredte til spinning:</b>			
5504 10 00	– Af viskose . . . . .	12	8	—
5504 90 00	– Af andre regenererede fibre . . . . .	12	8	—
<b>5505</b>	<b>Affald af kemofibre (herunder kæmlinger, garnaffald og opkradset tekstilmateriale):</b>			
5505 10	– Af syntetiske fibre:			
5505 10 10	– – Af nylon eller andre polyamider . . . . .	14	7	—
5505 10 30	– – Af polyestere . . . . .	14	7	—
5505 10 50	– – Af acryl eller modacryl . . . . .	14	7	—
5505 10 70	– – Af polypropylen . . . . .	14	7	—
5505 10 90	– – Af andre syntetiske fibre . . . . .	14	7	—
5505 20 00	– Af regenererede fibre . . . . .	12	8	—
<b>5506</b>	<b>Korte syntetiske fibre, kartede, kæmmede eller på anden måde beredte til spinning:</b>			
5506 10 00	– Af nylon eller andre polyamider . . . . .	14	8	—
5506 20 00	– Af polyestere . . . . .	14	8	—
5506 30 00	– Af acryl eller modacryl . . . . .	14	8	—
5506 90	– Af andre syntetiske fibre:			
5506 90 10	– – Af polyvinylchlorid . . . . .	14	8	—
	– – I andre tilfælde:			
5506 90 91	– – – Af polypropylen . . . . .	14	8	—
5506 90 99	– – – I andre tilfælde . . . . .	14	8	—
5507 00 00	<b>Korte regenererede fibre, kartede, kæmmede eller på anden måde beredte til spinning . . . . .</b>	13	10	—
<b>5508</b>	<b>Sytråd af korte kemofibre, også i detailsalgsoplægninger:</b>			
5508 10	– Af syntetiske fibre:			
	– – Ikke i detailsalgsoplægninger:			
5508 10 11	– – – Af polyestere . . . . .	17	9	—
5508 10 19	– – – I andre tilfælde . . . . .	17	9	—
5508 10 90	– – I detailsalgsoplægninger . . . . .	17	9	—
5508 20	– Af regenererede fibre:			
5508 20 10	– – Ikke i detailsalgsoplægninger . . . . .	17	9	—
5508 20 90	– – I detailsalgsoplægninger . . . . .	17	9	—
<b>5509</b>	<b>Garn af korte syntetiske fibre (undtagen sytråd), ikke i detailsalgsoplægninger:</b>			
	– Med indhold på 85 vægtprocent og derover af korte fibre af nylon eller andre polyamider:			
5509 11 00	– – Enkeltrådet . . . . .	15	9	—



KN-kode	Varebeskrivelse	Toldsats		Supplerende enhed
		autonom (%)	bundet (%)	
1	2	3	4	5
5509 12 00	— — Flertrådet eller kabelslået . . . . .	15	9	—
	— Med indhold på 85 vægtprocent og derover af korte polyesterfibre:			
5509 21	— — Enkeltrådet:			
5509 21 10	— — — Ubleget eller bleget . . . . .	15	9	—
5509 21 90	— — — I andre tilfælde . . . . .	15	9	—
5509 22	— — Flertrådet eller kabelslået:			
5509 22 10	— — — Ubleget eller bleget . . . . .	15	9	—
5509 22 90	— — — I andre tilfælde . . . . .	15	9	—
	— Med indhold på 85 vægtprocent og derover af korte fibre af acryl eller modacryl:			
5509 31	— — Enkeltrådet:			
5509 31 10	— — — Ubleget eller bleget . . . . .	15	9	—
5509 31 90	— — — I andre tilfælde . . . . .	15	9	—
5509 32	— — Flertrådet eller kabelslået:			
5509 32 10	— — — Ubleget eller bleget . . . . .	15	9	—
5509 32 90	— — — I andre tilfælde . . . . .	15	9	—
	— Andet garn, med indhold på 85 vægtprocent og derover af korte syntetiske fibre:			
5509 41	— — Enkeltrådet:			
5509 41 10	— — — Ubleget eller bleget . . . . .	15	9	—
5509 41 90	— — — I andre tilfælde . . . . .	15	9	—
5509 42	— — Flertrådet eller kabelslået:			
5509 42 10	— — — Ubleget eller bleget . . . . .	15	9	—
5509 42 90	— — — I andre tilfælde . . . . .	15	9	—
	— Andet garn, af korte polyesterfibre:			
5509 51 00	— — Blandet hovedsagelig eller udelukkende med korte regenererede fibre . .	15	9	—
5509 52	— — Blandet hovedsagelig eller udelukkende med uld eller fine dyrehår:			
5509 52 10	— — — Ubleget eller bleget . . . . .	15	9	—
5509 52 90	— — — I andre tilfælde . . . . .	15	9	—
5509 53 00	— — Blandet hovedsagelig eller udelukkende med bomuld . . . . .	15	9	—
5509 59 00	— — I andre tilfælde . . . . .	15	9	—
	— Andet garn af korte fibre af acryl eller modacryl:			
5509 61	— — Blandet hovedsagelig eller udelukkende med uld eller fine dyrehår:			
5509 61 10	— — — Ubleget eller bleget . . . . .	15	9	—
5509 61 90	— — — I andre tilfælde . . . . .	15	9	—
5509 62 00	— — Blandet hovedsagelig eller udelukkende med bomuld . . . . .	15	9	—
5509 69 00	— — I andre tilfælde . . . . .	15	9	—
	— Andet garn:			
5509 91	— — Blandet hovedsagelig eller udelukkende med uld eller fine dyrehår:			
5509 91 10	— — — Ubleget eller bleget . . . . .	15	9	—

KN-kode	Varebeskrivelse	Toldsats		Supplerende enhed
		autonom (%)	bundet (%)	
1	2	3	4	5
5509 91 90	— — — I andre tilfælde . . . . .	15	9	—
5509 92 00	— — Blandet hovedsagelig eller udelukkende med bomuld . . . . .	15	9	—
5509 99 00	— — I andre tilfælde . . . . .	15	9	—
<b>5510</b>	<b>Garn af korte regenererede fibre (undtagen sytråd), ikke i detailsalgsoplægninger:</b>			
	— Med indhold på 85 vægtprocent og derover af korte regenererede fibre:			
5510 11 00	— — Enkeltrådet . . . . .	14	9	—
5510 12 00	— — Flertrådet eller kabelslået . . . . .	14	9	—
5510 20 00	— Andet garn, blandet hovedsagelig eller udelukkende med uld eller fine dyrehår . . . . .	14	9	—
5510 30 00	— Andet garn, blandet hovedsagelig eller udelukkende med bomuld . . . . .	14	9	—
5510 90 00	— Andet garn . . . . .	14	9	—
<b>5511</b>	<b>Garn af korte kemofibre (undtagen sytråd), i detailsalgsoplægninger:</b>			
5511 10 00	— Af korte syntetiske fibre, med indhold på 85 vægtprocent og derover af disse fibre . . . . .	19	9	—
5511 20 00	— Af korte syntetiske fibre, med indhold på under 85 vægtprocent af disse fibre . . . . .	19	9	—
5511 30 00	— Af korte regenererede fibre . . . . .	19	9	—
<b>5512</b>	<b>Vævet stof med indhold på 85 vægtprocent og derover af korte syntetiske fibre:</b>			
	— Med indhold på 85 vægtprocent og derover af korte polyesterfibre:			
5512 11 00	— — Ubleget eller bleget . . . . .	21	11	—
5512 19	— — I andre tilfælde:			
5512 19 10	— — — Trykt . . . . .	21	11	—
5512 19 90	— — — I andre tilfælde . . . . .	21	11	—
	— Med indhold på 85 vægtprocent og derover af korte fibre af acryl eller modacryl:			
5512 21 00	— — Ubleget eller bleget . . . . .	21	11	—
5512 29	— — I andre tilfælde:			
5512 29 10	— — — Trykt . . . . .	21	11	—
5512 29 90	— — — I andre tilfælde . . . . .	21	11	—
	— I andre tilfælde:			
5512 91 00	— — Ubleget eller bleget . . . . .	21	11	—
5512 99	— — I andre tilfælde:			
5512 99 10	— — — Trykt . . . . .	21	11	—
5512 99 90	— — — I andre tilfælde . . . . .	21	11	—

KN-kode	Varebeskrivelse	Toldsats		Supplerende enhed
		autonom (%)	bundet (%)	
1	2	3	4	5
<b>5513</b>	<b>Vævet stof af korte syntetiske fibre, med indhold på under 85 vægtprocent af disse fibre, blandet hovedsagelig eller udelukkende med bomuld, af vægt 170 g eller derunder pr. m<sup>2</sup>:</b>			
	– Ubleget eller bleget:			
<b>5513 11</b>	– – Af korte polyesterfibre, lærredsvævet:			
<b>5513 11 10</b>	– – – Af bredde 135 cm og derunder . . . . .	21	11	—
<b>5513 11 30</b>	– – – Af bredde over 135 cm, men ikke over 165 cm . . . . .	21	11	—
<b>5513 11 90</b>	– – – Af bredde over 165 cm . . . . .	21	11	—
<b>5513 12 00</b>	– – Af korte polyesterfibre, kipervævet med 3 eller 4 bindinger (inklusive heraf afledede bindinger) . . . . .	21	11	—
<b>5513 13 00</b>	– – Andet vævet stof af korte polyesterfibre . . . . .	21	11	—
<b>5513 19 00</b>	– – Andet vævet stof . . . . .	21	11	—
	– Farvet:			
<b>5513 21</b>	– – Af korte polyesterfibre, lærredsvævet:			
<b>5513 21 10</b>	– – – Af bredde 135 cm og derunder . . . . .	21	11	—
<b>5513 21 30</b>	– – – Af bredde over 135 cm, men ikke over 165 cm . . . . .	21	11	—
<b>5513 21 90</b>	– – – Af bredde over 165 cm . . . . .	21	11	—
<b>5513 22 00</b>	– – Af korte polyesterfibre, kipervævet med 3 eller 4 bindinger (inklusive heraf afledede bindinger) . . . . .	21	11	—
<b>5513 23 00</b>	– – Andet vævet stof af korte polyesterfibre . . . . .	21	11	—
<b>5513 29 00</b>	– – Andet vævet stof . . . . .	21	11	—
	– Fremstillet af garn af forskellige farver:			
<b>5513 31 00</b>	– – Af korte polyesterfibre, lærredsvævet . . . . .	21	11	—
<b>5513 32 00</b>	– – Af korte polyesterfibre, kipervævet med 3 eller 4 bindinger (inklusive heraf afledede bindinger) . . . . .	21	11	—
<b>5513 33 00</b>	– – Andet vævet stof af korte polyesterfibre . . . . .	21	11	—
<b>5513 39 00</b>	– – Andet vævet stof . . . . .	21	11	—
	– Trykt:			
<b>5513 41 00</b>	– – Af korte polyesterfibre, lærredsvævet . . . . .	21	11	—
<b>5513 42 00</b>	– – Af korte polyesterfibre, kipervævet med 3 eller 4 bindinger (inklusive heraf afledede bindinger) . . . . .	21	11	—
<b>5513 43 00</b>	– – Andet vævet stof af korte polyesterfibre . . . . .	21	11	—
<b>5513 49 00</b>	– – Andet vævet stof . . . . .	21	11	—
<b>5514</b>	<b>Vævet stof af korte syntetiske fibre, med indhold på under 85 vægtprocent af disse fibre, blandet hovedsagelig eller udelukkende med bomuld, af vægt over 170 g pr. m<sup>2</sup>:</b>			
	– Ubleget eller bleget:			
<b>5514 11 00</b>	– – Af korte polyesterfibre, lærredsvævet . . . . .	21	11	—
<b>5514 12 00</b>	– – Af korte polyesterfibre, kipervævet med 3 eller 4 bindinger (inklusive heraf afledede bindinger) . . . . .	21	11	—
<b>5514 13 00</b>	– – Andet vævet stof af korte polyesterfibre . . . . .	21	11	—

KN-kode	Varebeskrivelse	Toldsats		Supplerende enhed
		autonom (%)	bundet (%)	
1	2	3	4	5
5514 19 00	-- Andet vævet stof . . . . .	21	11	—
	— Farvet:			
5514 21 00	-- Af korte polyesterfibre, lærredsvævet . . . . .	21	11	—
5514 22 00	-- Af korte polyesterfibre, kipervævet med 3 eller 4 bindinger (inklusive heraf afledede bindinger) . . . . .	21	11	—
5514 23 00	-- Andet vævet stof af korte polyesterfibre . . . . .	21	11	—
5514 29 00	-- Andet vævet stof . . . . .	21	11	—
	— Fremstillet af garn af forskellige farver:			
5514 31 00	-- Af korte polyesterfibre, lærredsvævet . . . . .	21	11	—
5514 32 00	-- Af korte polyesterfibre, kipervævet med 3 eller 4 bindinger (inklusive heraf afledede bindinger) . . . . .	21	11	—
5514 33 00	-- Andet vævet stof af korte polyesterfibre . . . . .	21	11	—
5514 39 00	-- Andet vævet stof . . . . .	21	11	—
	— Trykt:			
5514 41 00	-- Af korte polyesterfibre, lærredsvævet . . . . .	21	11	—
5514 42 00	-- Af korte polyesterfibre, kipervævet med 3 eller 4 bindinger (inklusive heraf afledede bindinger) . . . . .	21	11	—
5514 43 00	-- Andet vævet stof af korte polyesterfibre . . . . .	21	11	—
5514 49 00	-- Andet vævet stof . . . . .	21	11	—
5515	<b>Andet vævet stof af korte syntetiske fibre:</b>			
	— Af korte polyesterfibre:			
5515 11	-- Blandet hovedsagelig eller udelukkende med korte fibre af viskose:			
5515 11 10	-- -- Ubleget eller bleget . . . . .	21	11	—
5515 11 30	-- -- Trykt . . . . .	21	11	—
5515 11 90	-- -- I andre tilfælde . . . . .	21	11	—
5515 12	-- Blandet hovedsagelig eller udelukkende med endeløse kemofibre:			
5515 12 10	-- -- Ubleget eller bleget . . . . .	21	11	—
5515 12 30	-- -- Trykt . . . . .	21	11	—
5515 12 90	-- -- I andre tilfælde . . . . .	21	11	—
5515 13	-- Blandet hovedsagelig eller udelukkende med uld eller fine dyrehår:			
	-- -- Blandet hovedsagelig eller udelukkende med kartet uld eller kartede fine dyrehår:			
5515 13 11	-- -- -- Ubleget eller bleget . . . . .	21	11	—
5515 13 19	-- -- -- I andre tilfælde . . . . .	21	11	—
	-- -- Blandet hovedsagelig eller udelukkende med kæmmet uld eller kæmmede fine dyrehår:			
5515 13 91	-- -- -- Ubleget eller bleget . . . . .	21	11	—
5515 13 99	-- -- -- I andre tilfælde . . . . .	21	11	—
5515 19	-- I andre tilfælde:			
5515 19 10	-- -- Ubleget eller bleget . . . . .	21	11	—
5515 19 30	-- -- Trykt . . . . .	21	11	—

KN-kode	Varebeskrivelse	Toldsats		Supplerende enhed
		autonom (%)	bundet (%)	
1	2	3	4	5
5515 19 90	— — — I andre tilfælde . . . . .	21	11	—
	— Af korte fibre af acryl eller modacryl:			
5515 21	— — Blandet hovedsagelig eller udelukkende med endeløse kemofibre:			
5515 21 10	— — — Ubleget eller bleget . . . . .	21	11	—
5515 21 30	— — — Trykt . . . . .	21	11	—
5515 21 90	— — — I andre tilfælde . . . . .	21	11	—
5515 22	— — Blandet hovedsagelig eller udelukkende med uld eller fine dyrehår:			
	— — — Blandet hovedsagelig eller udelukkende med kartet uld eller kartede fine dyrehår:			
5515 22 11	— — — — Ubleget eller bleget . . . . .	21	11	—
5515 22 19	— — — — I andre tilfælde . . . . .	21	11	—
	— — — Blandet hovedsagelig eller udelukkende med kæmmet uld eller kæmmede fine dyrehår:			
5515 22 91	— — — — Ubleget eller bleget . . . . .	21	11	—
5515 22 99	— — — — I andre tilfælde . . . . .	21	11	—
5515 29	— — I andre tilfælde:			
5515 29 10	— — — Ubleget eller bleget . . . . .	21	11	—
5515 29 30	— — — Trykt . . . . .	21	11	—
5515 29 90	— — — I andre tilfælde . . . . .	21	11	—
	— Andet vævet stof:			
5515 91	— — Blandet hovedsagelig eller udelukkende med endeløse kemofibre:			
5515 91 10	— — — Ubleget eller bleget . . . . .	21	11	—
5515 91 30	— — — Trykt . . . . .	21	11	—
5515 91 90	— — — I andre tilfælde . . . . .	21	11	—
5515 92	— — Blandet hovedsagelig eller udelukkende med uld eller fine dyrehår:			
	— — — Blandet hovedsagelig eller udelukkende med kartet uld eller kartede fine dyrehår:			
5515 92 11	— — — — Ubleget eller bleget . . . . .	21	11	—
5515 92 19	— — — — I andre tilfælde . . . . .	21	11	—
	— — — Blandet hovedsagelig eller udelukkende med kæmmet uld eller kæmmede fine dyrehår:			
5515 92 91	— — — — Ubleget eller bleget . . . . .	21	11	—
5515 92 99	— — — — I andre tilfælde . . . . .	21	11	—
5515 99	— — I andre tilfælde:			
5515 99 10	— — — Ubleget eller bleget . . . . .	21	11	—
5515 99 30	— — — Trykt . . . . .	21	11	—
5515 99 90	— — — I andre tilfælde . . . . .	21	11	—
5516	Vævet stof af korte regenererede fibre:			
	— Med indhold på 85 vægtprocent og derover af korte regenererede fibre:			
5516 11 00	— — Ubleget eller bleget . . . . .	19	11	—

KN-kode	Varebeskrivelse	Toldsats		Supplerende enhed
		autonom (%)	bundet (%)	
1	2	3	4	5
5516 12 00	-- Farvet . . . . .	19	11	—
5516 13 00	-- Fremstillet af garn af forskellige farver . . . . .	19	11	—
5516 14 00	-- Trykt . . . . .	19	11	—
	— Med indhold på under 85 vægtprocent af korte regenererede fibre, blandet hovedsagelig eller udelukkende med endeløse kemofibre:			
5516 21 00	-- Ubleget eller bleget . . . . .	19	11	—
5516 22 00	-- Farvet . . . . .	19	11	—
5516 23	-- Fremstillet af garn af forskellige farver:			
5516 23 10	-- -- Jacquardvævet, af bredde 140 cm og derover (madraslærred) . . . . .	19	11	—
5516 23 90	-- -- Andre varer . . . . .	19	11	—
5516 24 00	-- Trykt . . . . .	19	11	—
	— Med indhold på under 85 vægtprocent af korte regenererede fibre, blandet hovedsagelig eller udelukkende med uld eller fine dyrehår:			
5516 31 00	-- Ubleget eller bleget . . . . .	19	11	—
5516 32 00	-- Farvet . . . . .	19	11	—
5516 33 00	-- Fremstillet af garn af forskellige farver . . . . .	19	11	—
5516 34 00	-- Trykt . . . . .	19	11	—
	— Med indhold på under 85 vægtprocent af korte regenererede fibre, blandet hovedsagelig eller udelukkende med bomuld:			
5516 41 00	-- Ubleget eller bleget . . . . .	19	11	—
5516 42 00	-- Farvet . . . . .	19	11	—
5516 43 00	-- Fremstillet af garn af forskellige farver . . . . .	19	11	—
5516 44 00	-- Trykt . . . . .	19	11	—
	— I andre tilfælde:			
5516 91 00	-- Ubleget eller bleget . . . . .	19	11	—
5516 92 00	-- Farvet . . . . .	19	11	—
5516 93 00	-- Fremstillet af garn af forskellige farver . . . . .	19	11	—
5516 94 00	-- Trykt . . . . .	19	11	—

## KAPITEL 56

## VAT, FILT OG FIBERDUG; SÆRLIGT GARN; SEJLGARN, REB OG TOVVÆRK SAMT VARER DERAFT

## Bestemmelser

## 1. Dette kapitel omfatter ikke:

- a) vat, filt og fiberdug, imprægneret eller overtrukket med stoffer eller præparater, såfremt tekstilmaterialet alene er bærestof (f. eks. parfume eller kosmetik (kapitel 33), sæbe eller rensmidler (pos. 3401), pudse- og polermidler og lignende varer (pos. 3405), blødgøringsmidler til tekstilstoffer (pos. 3809));
- b) tekstilvarer henhørende under pos. 5811;
- c) naturlige eller kunstige slibemidler i form af pulver eller korn på underlag af filt eller fiberdug (pos. 6805);
- d) agglomereret eller rekonstitueret glimmer på underlag af filt eller fiberdug (pos. 6814);
- e) metalfolie på underlag af filt eller fiberdug (afsnit XV).

## 2. Filt omfatter også nålefilt samt stof bestående af et lag tekstilfibre, hvis sammenhæng er forøget ved hjælp af kædesting (stitch-bonding), der er dannet af fibre fra selve fiberlaget.

## 3. Pos. 5602 og 5603 omfatter henholdsvis filt og fiberdug, imprægneret, overtrukket eller lamineret med plast eller gummi, uanset disse materialers beskaffenhed, herunder celletyper.

Pos. 5603 omfatter også fiberdug, hvori plast eller gummi er anvendt som bindemiddel.

Pos. 5602 og 5603 omfatter imidlertid ikke:

- a) filt imprægneret, overtrukket, belagt eller lamineret med plast eller gummi, når indholdet af tekstil udgør højst 50 vægtprocent, eller filt helt omgivet af plast eller gummi (kapitel 39 eller 40);
- b) fiberdug, som enten er helt omgivet af plast eller gummi eller er fuldstændig overtrukket eller belagt på begge sider med plast eller gummi, forudsat at overtrækket eller belægningen er synlig på anden måde end ved en farveændring fremkaldt af overtrækket eller belægningen (kapitel 39 eller 40);
- c) plader, ark, bånd og strimler af celleplast eller cellegummi i forbindelse med filt eller fiberdug, hvor tekstilstoffet blot tjener som forstærkning (kapitel 39 eller 40).

## 4. Pos. 5604 omfatter ikke tekstilgarn, strimler eller lignende varer henhørende under pos. 5404 og 5405, hvis imprægnering, overtræk eller belægning ikke er synlig eller kun er synlig på grund af en farveændring fremkaldt af imprægneringen, belægningen eller overtrækket (kapitel 50 — 55).

KN-kode	Varebeskrivelse	Toldsats		Supplerende enhed
		autonom (%)	bundet (%)	
1	2	3	4	5
<b>5601</b>	<b>Vat af tekstilmaterialer samt varer af vat; tekstilfibre hvis længde ikke overstiger 5 mm (flok), støv og nopper af tekstilmaterialer:</b>			
<b>5601 10</b>	– Hygiejnebind og -tamponer, bleer og blindlæg til spædbørn samt lignende sanitære artikler, af vat:			
<b>5601 10 10</b>	– – Af kemofibre . . . . .	10	5,3	—
<b>5601 10 90</b>	– – Af andre tekstilmaterialer . . . . .	10	3,8	—
	– Vat; andre varer af vat:			
<b>5601 21</b>	– – Af bomuld:			
<b>5601 21 10</b>	– – – Hygroskopisk . . . . .	10	3,8	—
<b>5601 21 90</b>	– – – I andre tilfælde . . . . .	10	3,8	—
<b>5601 22</b>	– – Af kemofibre:			
<b>5601 22 10</b>	– – – Ruller med en diameter på 8 mm og derunder . . . . .	10	3,8	—
	– – – Andre varer:			
<b>5601 22 91</b>	– – – – Af syntetiske fibre . . . . .	10	5,3	—
<b>5601 22 99</b>	– – – – Af regenererede fibre . . . . .	10	5,3	—
<b>5601 29 00</b>	– – I andre tilfælde . . . . .	10	3,8	—
<b>5601 30 00</b>	– Flok, støv og nopper af tekstilmaterialer . . . . .	8	3,2	—
<b>5602</b>	<b>Filt, også imprægneret, overtrukket, belagt eller lamineret:</b>			
<b>5602 10</b>	– Nålefilt og stof fremstillet ved hjælp af kædesting (stitch-bonding):			
	– – Hverken imprægneret, overtrukket, belagt eller lamineret:			
	– – – Nålefilt:			
<b>5602 10 11</b>	– – – – Af jute eller andre bastfibre henhørende under pos. 5303 . . . . .	16	6,7	—
<b>5602 10 19</b>	– – – – Af andre tekstilmaterialer . . . . .	16	6,7	—
	– – – Stof fremstillet ved hjælp af kædesting:			
<b>5602 10 31</b>	– – – – Af uld eller fine dyrehår . . . . .	16	6,7	—
<b>5602 10 35</b>	– – – – Af grove dyrehår . . . . .	16	6,7	—
<b>5602 10 39</b>	– – – – Af andre tekstilmaterialer . . . . .	16	6,7	—
<b>5602 10 90</b>	– – Imprægneret, overtrukket, belagt eller lamineret . . . . .	16	6,7	—
	– Andet filt, hverken imprægneret, overtrukket, belagt eller lamineret:			
<b>5602 21 00</b>	– – Af uld eller fine dyrehår . . . . .	16	6,7	—
<b>5602 29</b>	– – Af andre tekstilmaterialer:			
<b>5602 29 10</b>	– – – Af grove dyrehår . . . . .	16	6,7	—
<b>5602 29 90</b>	– – – Af andre tekstilmaterialer . . . . .	16	6,7	—
<b>5602 90 00</b>	– Andre varer . . . . .	16	6,7	—
<b>5603 00</b>	<b>Fiberdug, også imprægneret, overtrukket, belagt eller lamineret:</b>			
<b>5603 00 10</b>	– Overtrukket eller belagt . . . . .	18	6,9	—



KN-kode	Varebeskrivelse	Toldsats		Supplerende enhed
		autonom (%)	bundet (%)	
1	2	3	4	5
	– I andre tilfælde, af vægt pr. m <sup>2</sup> :			
5603 00 91	– – 25 g og derunder . . . . .	18	6,9	—
5603 00 93	– – Over 25 g, men ikke over 70 g . . . . .	18	6,9	—
5603 00 95	– – Over 70 g, men ikke over 150 g . . . . .	18	6,9	—
5603 00 99	– – Over 150 g . . . . .	18	6,9	—
5604	<b>Garn og snore af gummi, overtrukket med tekstil; tekstilgarn samt strimler og lignende henhørende under pos. 5404 eller 5405, imprægneret, overtrukket, belagt eller beklædt med gummi eller plast:</b>			
5604 10 00	– Garn og snore af gummi, overtrukket med tekstil . . . . .	15	6,2	—
5604 20 00	– Garn af høj styrke, af polyestere, af nylon eller andre polyamider eller af viskose, imprægneret eller overtrukket . . . . .	15	9	—
5604 90 00	– Andre varer . . . . .	10	6	—
5605 00 00	<b>Metalliseret garn, også overspundet, bestående af tekstilgarn eller strimler og lignende henhørende under pos. 5404 eller 5405, i forbindelse med metal i form af tråd, bånd eller pulver eller overtrukket med metal . . . . .</b>	10	4,9	—
5606 00	<b>Overspundet garn samt overspundne strimler og lignende henhørende under pos. 5404 eller 5405 (bortset fra garn henhørende under pos. 5605 og overspundet garn af hestehår); chenillegarn; krimmergarn (»chainettegarn«):</b>			
5606 00 10	– Krimmergarn (»chainettegarn«) . . . . .	18	12	—
	– Andre varer:			
5606 00 91	– – Overspundet garn . . . . .	16	5,3	—
5606 00 99	– – Andre varer . . . . .	16	5,3	—
5607	<b>Sejlgarn, reb og tovværk, også flettet, også imprægneret, overtrukket, belagt eller beklædt med gummi eller plast:</b>			
5607 10 00	– Af jute eller andre bastfibre henhørende under pos. 5303 . . . . .	16	12	—
	– Af sisal eller andre agavefibre:			
5607 21 00	– – Binde- og presse-garn . . . . .	16	12	—
5607 29	– – Andre varer:			
5607 29 10	– – – Af finhed over 100 000 decitex (10 g/m) . . . . .	16	12	—
5607 29 90	– – – Af finhed ikke over 100 000 decitex (10 g/m) . . . . .	16	12	—
5607 30 00	– Af abaca (manilahamp eller Musa textilis Nee) eller andre hårde bladfibre . . . . .	16	12	—
	– Af polyethylen eller polypropylen:			
5607 41 00	– – Binde- og presse-garn . . . . .	16	12	—
5607 49	– – Andre varer:			
	– – – Af finhed over 50 000 decitex (5 g/m):			
5607 49 11	– – – – Flettede . . . . .	16	12	—
5607 49 19	– – – – I andre tilfælde . . . . .	16	12	—

KN-kode	Varebeskrivelse	Toldsats		Supplerende enhed
		autonom (%)	bundet (%)	
1	2	3	4	5
5607 49 90	— — — Af finhed ikke over 50 000 decitex (5 g/m) . . . . .	16	12	—
5607 50	— Af andre syntetiske fibre:			
	— — Af nylon eller andre polyamider eller af polyestere:			
	— — — Af finhed over 50 000 decitex (5 g/m):			
5607 50 11	— — — — Flettede . . . . .	16	12	—
5607 50 19	— — — — I andre tilfælde . . . . .	16	12	—
5607 50 30	— — — Af finhed ikke over 50 000 decitex (5 g/m) . . . . .	16	12	—
5607 50 90	— — Af andre syntetiske fibre . . . . .	16	12	—
5607 90 00	— I andre tilfælde . . . . .	16	12	—
5608	<b>Knyttede netstoffer af sejl garn, reb og tovværk; konfektionerede fiskenet samt andre konfektionerede net, af tekstilmaterialer:</b>			
	— Af kemofibre:			
5608 11	— — <b>Konfektionerede fiskenet:</b>			
	— — — Af nylon eller andre polyamider:			
5608 11 11	— — — — Af sejl garn, reb og tovværk . . . . .	19	11	—
5608 11 19	— — — — I andre tilfælde . . . . .	19	11	—
	— — — I andre tilfælde:			
5608 11 91	— — — — Af sejl garn, reb og tovværk . . . . .	19	11	—
5608 11 99	— — — — I andre tilfælde . . . . .	19	11	—
5608 19	— — <b>Andre varer:</b>			
	— — — Konfektionerede net:			
	— — — — Af nylon eller andre polyamider:			
5608 19 11	— — — — — Af sejl garn, reb og tovværk . . . . .	19	11	—
5608 19 19	— — — — — I andre tilfælde . . . . .	19	11	—
	— — — — I andre tilfælde:			
5608 19 31	— — — — — Af sejl garn, reb og tovværk . . . . .	19	11	—
5608 19 39	— — — — — I andre tilfælde . . . . .	19	11	—
	— — — Andre varer:			
5608 19 91	— — — — Af nylon eller andre polyamider . . . . .	19	11	—
5608 19 99	— — — — I andre tilfælde . . . . .	19	11	—
5608 90 00	— I andre tilfælde . . . . .	19	11	—
5609 00 00	<b>Varer fremstillet af garn, strimler og lignende henhørende under pos. 5404 eller 5405, sejl garn, reb og tovværk, ikke andetsteds tariferet . . . . .</b>	18	5,8	—

## KAPITEL 57

## GULVTÆPPER OG ANDEN GULVBELÆGNING AF TEKSTILMATERIALER

## Bestemmelser

- Som »gulvtæpper og anden gulvbelægning af tekstilmaterialer« betragtes i dette kapitel enhver gulvbelægning, hvori tekstilmaterialet udgør varens overflade, når den er anbragt på gulvet. Kapitlet omfatter ligeledes varer, der har de for gulvbelægnings særlige karakteristika, selv om de er bestemt til andre formål.
- Dette kapitel omfatter ikke underlag til gulvtæpper og anden gulvbelægning.

## Supplerende bestemmelse

- Ved anvendelsen af den fastsatte højeste toldsats for gulvtæpper henhørende under pos. 5701 10 91 — 5701 10 99 medtages luvfrie ender, ægkanter og frynser ikke i det beregnede areal.

KN-kode	Varebeskrivelse	Toldsats		Supplerende enhed
		autonom (%)	bundet (%)	
1	2	3	4	5
<b>5701</b>	<b>Gulvtæpper og anden gulvbelægning af tekstilmaterialer, knyttede, også konfektionerede:</b>			
<b>5701 10</b>	— Af uld eller fine dyrehår:			
<b>5701 10 10</b>	— — Med indhold af natursilke eller affald af natursilke, undtagen bourettesilke, på over 10 vægtprocent . . . . .	40	8,9	m <sup>2</sup>
	— — I andre tilfælde:			
<b>5701 10 91</b>	— — — Med 350 rækker knuder og derunder pr. meter kæde . . . . .	32 MAX 5 Ecu/ m <sup>2</sup>	9,6 MAX 2,8 Ecu/ m <sup>2</sup>	m <sup>2</sup>
<b>5701 10 93</b>	— — — Med over 350, men ikke over 500 rækker knuder pr. meter kæde . .	32 MAX 5 Ecu/ m <sup>2</sup>	9,6 MAX 2,8 Ecu/ m <sup>2</sup>	m <sup>2</sup>
<b>5701 10 99</b>	— — — Med over 500 rækker knuder pr. meter kæde . . . . .	32 MAX 5 Ecu/ m <sup>2</sup>	9,6 MAX 2,8 Ecu/ m <sup>2</sup>	m <sup>2</sup>
<b>5701 90</b>	— Af andre tekstilmaterialer:			
<b>5701 90 10</b>	— — Af natursilke eller affald af natursilke, undtagen bourettesilke, syntetiske fibre, garn henhørende pos. 5605 eller af tekstilmateriale indeholdende metaltråd . . . . .	40	8,9	m <sup>2</sup>
<b>5701 90 90</b>	— — Af andre tekstilmaterialer . . . . .	24	6,9	m <sup>2</sup>
<b>5702</b>	<b>Gulvtæpper og anden gulvbelægning af tekstilmaterialer, vævede, ikke tuftede eller fremstillet ved »flocking«, også konfektionerede; kelim-, sumach- og karamanietæpper samt lignende håndvævede tæpper:</b>			
<b>5702 10 00</b>	— Kelim-, sumach- og karamanietæpper samt lignende håndvævede tæpper . .	21	6,3	—

KN-kode	Varebeskrivelse	Toldsats		Supplerende enhed
		autonom (%)	bundet (%)	
1	2	3	4	5
5702 20 00	– Gulvbelægning af kokosfibre . . . . .	23	8	m <sup>2</sup>
	– Andre varer, med luv, ikke konfektionerede:			
5702 31	– – Af uld eller fine dyrehår:			
5702 31 10	– – – Axminstertæpper . . . . .	23	8,9	m <sup>2</sup>
5702 31 30	– – – Wiltontæpper . . . . .	23	8,9	m <sup>2</sup>
5702 31 90	– – – Andre varer . . . . .	23	8,9	m <sup>2</sup>
5702 32	– – Af kemofibre:			
5702 32 10	– – – Axminstertæpper . . . . .	23	8,9	m <sup>2</sup>
5702 32 90	– – – Andre varer . . . . .	23	8,9	m <sup>2</sup>
5702 39	– – Af andre tekstilmaterialer:			
5702 39 10	– – – Af bomuld . . . . .	23	8,9	m <sup>2</sup>
5702 39 90	– – – I andre tilfælde . . . . .	23	8,9	m <sup>2</sup>
	– Andre varer, med luv, konfektionerede:			
5702 41	– – Af uld eller fine dyrehår:			
5702 41 10	– – – Axminstertæpper . . . . .	23	8,9	m <sup>2</sup>
5702 41 90	– – – Andre varer . . . . .	23	8,9	m <sup>2</sup>
5702 42	– – Af kemofibre:			
5702 42 10	– – – Axminstertæpper . . . . .	23	8,9	m <sup>2</sup>
5702 42 90	– – – Andre varer . . . . .	23	8,9	m <sup>2</sup>
5702 49	– – Af andre tekstilmaterialer:			
5702 49 10	– – – Af bomuld . . . . .	23	8,9	m <sup>2</sup>
5702 49 90	– – – I andre tilfælde . . . . .	23	8,9	m <sup>2</sup>
	– Andre varer, uden luv, ikke konfektionerede:			
5702 51 00	– – Af uld eller fine dyrehår . . . . .	23	8,9	m <sup>2</sup>
5702 52 00	– – Af kemofibre . . . . .	23	8,9	m <sup>2</sup>
5702 59 00	– – Af andre tekstilmaterialer . . . . .	23	8,9	m <sup>2</sup>
	– Andre varer, uden luv, konfektionerede:			
5702 91 00	– – Af uld eller fine dyrehår . . . . .	23	8,9	m <sup>2</sup>
5702 92 00	– – Af kemofibre . . . . .	23	8,9	m <sup>2</sup>
5702 99 00	– – Af andre tekstilmaterialer . . . . .	23	8,9	m <sup>2</sup>
5703	<b>Gulvtæpper og anden gulvbelægning af tekstilmaterialer, tuftede, også konfektionerede:</b>			
5703 10	– Af uld eller fine dyrehår:			
5703 10 10	– – Trykte . . . . .	23	14	m <sup>2</sup>
5703 10 90	– – I andre tilfælde . . . . .	23	14	m <sup>2</sup>
5703 20	– Af nylon eller andre polyamider:			
	– – Trykte:			
5703 20 11	– – – Fliser af størrelse 0,3 m <sup>2</sup> og derunder . . . . .	23	14	m <sup>2</sup>
5703 20 19	– – – Andre varer . . . . .	23	14	m <sup>2</sup>
	– – I andre tilfælde:			
5703 20 91	– – – Fliser af størrelse 0,3 m <sup>2</sup> og derunder . . . . .	23	14	m <sup>2</sup>
5703 20 99	– – – Andre varer . . . . .	23	14	m <sup>2</sup>

KN-kode	Varebeskrivelse	Toldsats		Supplerende enhed
		autonom (%)	bundet (%)	
1	2	3	4	5
<b>5703 30</b>	<b>– Af andre kemofibre:</b>			
	– – Af polypropylen:			
<b>5703 30 11</b>	– – – Fliser af størrelse 0,3 m <sup>2</sup> og derunder . . . . .	23	14	m <sup>2</sup>
<b>5703 30 19</b>	– – – Andre varer . . . . .	23	14	m <sup>2</sup>
	– – I andre tilfælde:			
	– – – Trykte:			
<b>5703 30 51</b>	– – – – Fliser af størrelse 0,3 m <sup>2</sup> og derunder . . . . .	23	14	m <sup>2</sup>
<b>5703 30 59</b>	– – – – Andre varer . . . . .	23	14	m <sup>2</sup>
	– – – I andre tilfælde:			
<b>5703 30 91</b>	– – – – Fliser af størrelse 0,3 m <sup>2</sup> og derunder . . . . .	23	14	m <sup>2</sup>
<b>5703 30 99</b>	– – – – Andre varer . . . . .	23	14	m <sup>2</sup>
<b>5703 90</b>	<b>– Af andre tekstilmaterialer:</b>			
<b>5703 90 10</b>	– – Fliser af størrelse 0,3 m <sup>2</sup> og derunder . . . . .	23	14	m <sup>2</sup>
<b>5703 90 90</b>	– – Andre varer . . . . .	23	14	m <sup>2</sup>
<b>5704</b>	<b>Gulvtæpper og anden gulvbelægning af filt, ikke tuftede eller fremstillet ved »flocking«, også konfektionerede:</b>			
<b>5704 10 00</b>	– Fliser af størrelse 0,3 m <sup>2</sup> og derunder . . . . .	16	6,7	m <sup>2</sup>
<b>5704 90 00</b>	– Andre varer . . . . .	16	6,7	m <sup>2</sup>
<b>5705 00</b>	<b>Andre gulvtæpper og gulvbelægnings af tekstilmaterialer, også konfektionerede:</b>			
<b>5705 00 10</b>	– Af uld eller fine dyrehår . . . . .	23	8,9	m <sup>2</sup>
	– Af kemofibre:			
<b>5705 00 31</b>	– – Fliser af størrelse 0,3 m <sup>2</sup> og derunder . . . . .	23	8,9	m <sup>2</sup>
<b>5705 00 39</b>	– – Andre varer . . . . .	23	8,9	m <sup>2</sup>
<b>5705 00 90</b>	– Af andre tekstilmaterialer . . . . .	23	8,9	m <sup>2</sup>

## KAPITEL 58

SÆRLIGE VÆVEDE STOFFER; TUFTEDE TEKSTILSTOFFER; KNIPLINGER;  
TAPISSERIER; POSSEMENTARTIKLER; BRODERIER

## Bestemmelser

1. Dette kapitel omfatter ikke de i bestemmelse 1 til kapitel 59 nævnte stoffer, som er imprægnerede, overtrukne, belagte eller laminerede, samt andre varer henhørende under kapitel 59.
2. Pos. 5801 omfatter også vævet stof af uopskåret skudfløj og skudplys (uden opstående luv).
3. Som »drejervævet stof« (pos. 5803) betragtes tekstilstof, hvis kæde helt eller delvis består af grundtråde og drejertråde, som drejer en halv eller hel omgang eller mere om grundtrådene og drejertrådene og danner løkker, som fastholder skudtrådene.
4. Pos. 5804 omfatter ikke knyttede netstoffer fremstillet af sejlgarn, reb eller tovværk (pos. 5608).
5. Som »vævede bånd« (pos. 5806) betragtes:
  - a) vævet stof af bredde ikke over 30 cm, enten direkte vævet eller skåret af bredere stykker, forsynet med ægkant (vævet, limet eller frembragt på anden måde) på begge kanter;
  - b) rørformede vævede varer, hvis bredde i fladtrykt stand ikke overstiger 30 cm;
  - c) skråstrimler med ombøjede kanter, hvis bredde i udfoldet stand ikke overstiger 30 cm.
 Bånd med vævede frynser tariferes i pos. 5808.
6. Som »broderier« (pos. 5810) betragtes også broderier med metaltråd eller glasfibre på synlig bund af tekstilstof samt applikationsarbejder udført ved påsyning af pailletter, perler eller pyntemotiver af tekstilstof eller andet materiale. Positionen omfatter ikke håndbroderede tapisserier (pos. 5805).
7. Foruden de under pos. 5809 henhørende produkter omfatter dette kapitel også varer fremstillet af metaltråd, anvendelige til beklædningsgenstande, møbelstof eller til lignende formål.

KN-kode	Varebeskrivelse	Toldsats		Supplerende enhed
		autonom (%)	bundet (%)	
1	2	3	4	5
<b>5801</b>	<b>Vævet fløjls-, plys- og chenillestof (bortset fra varer henhørende under pos. 5802 og 5806):</b>			
<b>5801 10 00</b>	— Af uld eller fine dyrehår . . . . .	19	15	—
	— Af bomuld:			
<b>5801 21 00</b>	— — Uopskåret skudfløj og skudplys . . . . .	18	10	—
<b>5801 22 00</b>	— — Opskåret, riflet skudfløj og skudplys . . . . .	19	15	—

KN-kode	Varebeskrivelse	Toldsats		Supplerende enhed
		autonom (%)	bundet (%)	
1	2	3	4	5
5801 23 00	-- Andet skudfløj og skudplys . . . . .	19	15	—
5801 24 00	-- Uopskåret kædefløj og kædeplys . . . . .	19	15	—
5801 25 00	-- Opskåret kædefløj og kædeplys . . . . .	19	15	—
5801 26 00	-- Chenillestof . . . . .	19	15	—
	— Af kemofibre:			
5801 31 00	-- Uopskåret skudfløj og skudplys . . . . .	21	11	—
5801 32 00	-- Opskåret, riflet skudfløj og skudplys . . . . .	19	15	—
5801 33 00	-- Andet skudfløj og skudplys . . . . .	19	15	—
5801 34 00	-- Uopskåret kædefløj og kædeplys . . . . .	19	15	—
5801 35 00	-- Opskåret kædefløj og kædeplys . . . . .	19	15	—
5801 36 00	-- Chenillestof . . . . .	19	15	—
5801 90	— Af andre tekstilmaterialer:			
5801 90 10	-- Af hør . . . . .	19	15	—
5801 90 90	-- Af andre tekstilmaterialer . . . . .	19	15	—
5802	<b>Håndklædefrottéstof og lignende vævet frottéstof bortset fra bånd henhørende under pos. 5806; tuftet tekstilstof bortset fra varer henhørende under pos. 5703:</b>			
	— Håndklædefrottéstof og lignende vævet frottéstof af bomuld:			
5802 11 00	-- Ubleget . . . . .	18	10	—
5802 19 00	-- I andre tilfælde . . . . .	18	10	—
5802 20 00	-- Håndklædefrottéstof og lignende frottéstof af andre tekstilmaterialer . . . . .	19	15	—
5802 30 00	-- Tuftet tekstilstof . . . . .	19	15	—
5803	<b>Drejervævet stof, bortset fra bånd henhørende under pos. 5806:</b>			
5803 10 00	-- Af bomuld . . . . .	15	5,8	—
5803 90	— Af andre tekstilmaterialer:			
5803 90 10	-- Af natursilke . . . . .	17	7,2	—
5803 90 30	-- Af syntetiske fibre . . . . .	21	11	—
5803 90 50	-- Af regenererede fibre . . . . .	19	11	—
5803 90 90	-- Af andre tekstilmaterialer . . . . .	21	14	—
5804	<b>Tyl og andre netstoffer, blonder og kniplinger i løbende længder, strimler eller motiver:</b>			
5804 10	— Tyl og andre netstoffer:			
	— Umønstrede:			
5804 10 11	-- Netstoffer, undtagen tyl . . . . .	22	6,5	—
5804 10 19	-- Tyl . . . . .	22	6,5	—
5804 10 90	-- I andre tilfælde . . . . .	22	13	—
	— Maskinfremstillede blonder og kniplinger:			
5804 21	— Af kemofibre:			
5804 21 10	-- Kniplende . . . . .	23	11,5	—
5804 21 90	-- Fremstillet på anden måde . . . . .	23	11,5	—

KN-kode	Varebeskrivelse	Toldsats		Supplerende enhed
		autonom (%)	bundet (%)	
1	2	3	4	5
5804 29	-- Af andre tekstilmaterialer:			
5804 29 10	-- -- Kniplede . . . . .	23	11,5	—
5804 29 90	-- -- Fremstillet på anden måde . . . . .	23	11,5	—
5804 30 00	-- Håndfremstillede blonder og kniplinger . . . . .	20	13	—
5805 00 00	Håndvævede tapisserier (af typerne Gobelin, Flandern, Aubusson, Beauvais o.lign.) og broderede tapisserier (med gobelinsting, korssting o.lign.), også konfektionerede . . . . .	21	5,6	—
5806	Vævede bånd, bortset fra varer henhørende under pos. 5807; bånd bestående af sammenlignede parallellagte garner eller fibre:			
5806 10 00	-- Vævede bånd med luv, herunder frottéstof . . . . .	21	6,3	—
5806 20 00	-- Andre vævede bånd, med indhold på 5 vægtprocent eller derover af elastomergarn eller gummitråde . . . . .	18	7,5	—
	-- Andre vævede bånd:			
5806 31	-- -- Af bomuld:			
5806 31 10	-- -- -- Med almindelig vævet æg . . . . .	18	7,5	—
5806 31 90	-- -- -- I andre tilfælde . . . . .	18	7,5	—
5806 32	-- -- Af kemofibre:			
5806 32 10	-- -- -- Med almindelig vævet æg . . . . .	18	7,5	—
5806 32 90	-- -- -- I andre tilfælde . . . . .	18	7,5	—
5806 39 00	-- -- Af andre tekstilmaterialer . . . . .	18	7,5	—
5806 40 00	-- Bånd bestående af sammenlignede parallellagte garner eller fibre . . . . .	16	6,2	—
5807	Etiketter, emblemer og lignende varer af tekstilmaterialer, ikke broderede, i løbende længder, strimler eller tilskårne stykker:			
5807 10	-- Vævede:			
5807 10 10	-- -- Med ivævede inskriptioner eller motiver . . . . .	20	6,2	—
5807 10 90	-- -- I andre tilfælde . . . . .	20	6,2	—
5807 90	-- I andre tilfælde:			
5807 90 10	-- -- Af filt eller fiberdug . . . . .	18	6,3	—
5807 90 90	-- -- I andre tilfælde . . . . .	19	12	—
5808	Flettede bånd og snore i løbende længder; agramaner, possement og lignende varer, i løbende længder uden broderi, undtagen trikotagevarer; kvaster, pomponer og lignende varer:			
5808 10 00	-- Flettede bånd og snore i løbende længder . . . . .	15	5	—
5808 90 00	-- Andre varer . . . . .	16	5,3	—
5809 00 00	Vævet stof af metaltråd og vævet stof af metalliseret garn henhørende under pos. 5605, anvendeligt til beklædningsgenstande, som møbelstof eller til lignende formål, ikke andetsteds tariferet . . . . .	17	5,6	—



KN-kode	Varebeskrivelse	Toldsats		Supplerende enhed
		autonom (%)	bundet (%)	
1	2	3	4	5
<b>5810</b>	<b>Broderier i løbende længder, strimler eller motiver:</b>			
<b>5810 10</b>	– <b>Broderier uden synlig bund:</b>			
<b>5810 10 10</b>	– – Af værdi over 35 ECU pr. kg (nettovægt) . . . . .	17	5,8	—
<b>5810 10 90</b>	– – I andre tilfælde . . . . .	17	13	—
	– <b>Andre broderier:</b>			
<b>5810 91</b>	– – <b>Af bomuld:</b>			
<b>5810 91 10</b>	– – – Af værdi over 17,50 ECU pr. kg (nettovægt) . . . . .	17	5,8	—
<b>5810 91 90</b>	– – – I andre tilfælde . . . . .	17	7,2	—
<b>5810 92</b>	– – <b>Af kemofibre:</b>			
<b>5810 92 10</b>	– – – Af værdi over 17,50 ECU pr. kg (nettovægt) . . . . .	17	5,8	—
<b>5810 92 90</b>	– – – I andre tilfælde . . . . .	17	7,2	—
<b>5810 99</b>	– – <b>Af andre tekstilmaterialer:</b>			
<b>5810 99 10</b>	– – – Af værdi over 17,50 ECU pr. kg (nettovægt) . . . . .	17	5,8	—
<b>5810 99 90</b>	– – – I andre tilfælde . . . . .	17	7,2	—
<b>5811 00 00</b>	<b>Vatterede tekstilstoffer i løbende længder, bestående af et eller flere lag tekstilmaterialer samlet med polstringsmateriale ved kædesting eller på anden måde, undtagen broderier henhørende under pos. 5810 .</b>	20	11	—

## KAPITEL 59

IMPRÆGNERET, OVERTRUKKET, BELAGT ELLER LAMINERET TEKSTILSTOF;  
TEKNISKE VARER AF TEKSTIL

## Bestemmelser

1. For så vidt andet ikke er bestemt forstås ved »tekstilstof« i dette kapitel kun vævet stof henhørende under kapitel 50 — 55 samt pos. 5803 og 5806, flettede bånd, agramaner, possement og lignende varer, i løbende længder henhørende under pos. 5808 samt trikotagestof henhørende under pos. 6002.
2. Pos. 5903 omfatter:
  - a) tekstilstof, imprægneret, overtrukket, belagt eller lamineret med plast uanset vægten pr. m<sup>2</sup> og uanset plastens beskaffenhed, herunder celleplast, undtagen:
    - 1) tekstilstof, hvis imprægnering, overtræk eller belægning ikke er synlig eller kun er synlig på grund af en farveændring fremkaldt af imprægneringen, overtrækket eller belægningen (almindeligvis kapitel 50 — 55 og kapitel 58 eller 60);
    - 2) varer, som ikke uden at briste kan bøjes med hånden omkring en cylinder med en diameter på 7 mm ved en temperatur mellem 15 ° C og 30 ° C (almindeligvis kapitel 39);
    - 3) varer, hvori tekstilstoffet enten er helt omgivet af plast eller er fuldstændig overtrukket eller belagt på begge sider med plast, forudsat at overtrækket eller belægningen er synligt på anden måde end ved en farveændring fremkaldt af overtrækket eller belægningen;
    - 4) tekstilstof delvis overtrukket eller belagt med plast på en sådan måde, at stoffet fremtræder som mønstret (almindeligvis kapitel 50 — 55 og kapitel 58 eller 60);
    - 5) plader, ark, bånd og strimler af celleplast i forbindelse med tekstilstof, hvor tekstilstoffet blot udgør simpel forstærkning (kapitel 39);
    - 6) tekstilvarer henhørende under pos. 5811;
  - b) tekstilstof fremstillet af garn, strimler og lignende imprægneret, overtrukket, belagt eller beklædt med plast (pos. 5604).
3. Som »vægbeklædning af tekstilmaterialer« betragtes i pos. 5905 varer i ruller, af bredde 45 cm eller derover, der er beregnet til dekoration af vægge eller lofter, og som består af en tekstiloverflade, der enten er fastgjort på et underlag eller er blevet behandlet på bagsiden (imprægneret eller overtrukket med henblik på fastklæbning).

Positionen omfatter dog ikke vægbeklædning bestående af et underlag af papir eller tekstil belagt med tekstilflok eller tekstilpulver (pos. 4814 eller almindeligvis pos. 5907).
4. Som »gummeret tekstilstof« i pos. 5906, betragtes:
  - a) tekstilstof, imprægneret, overtrukket, belagt eller lamineret med gummi:
    - af vægt ikke over 1 500 g pr. m<sup>2</sup>,
    - af vægt over 1 500 g pr. m<sup>2</sup>, når indholdet af tekstil overstiger 50 vægtprocent;
  - b) tekstilstof fremstillet af garn, strimler og lignende, imprægneret, overtrukket, belagt eller beklædt med gummi henhørende under pos. 5604;
  - c) tekstilstof bestående af parallellagte tekstilgarner sammenklæbet med gummi, uanset vægten pr. m<sup>2</sup>;
  - d) plader og bånd af cellegummi i forbindelse med tekstilstof, hvor tekstilstoffet udgør mere end simpel forstærkning, bortset fra tekstilvarer henhørende under pos. 5811.

## 5. Pos. 5907 omfatter ikke:

- a) tekstilstof, hvis imprægnering, overtræk eller belægning ikke er synlig eller kun er synlig på grund af en farveændring fremkaldt af imprægneringen, overtrukket eller belægningen (almindeligvis kapitel 50 — 55 og kapitel 58 eller 60);
- b) tekstilstof med påmalet mønster (bortset fra malede teaterkulisser, malede atelierbagtæpper o. lign.);
- c) tekstilstof, der er delvis belagt med flok, tekstilstøv, pulveriseret kork o. lign. på en sådan måde, at stoffet fremtræder som mønstret; imiteret fløjls- og plysstof forbliver dog i denne position;
- d) tekstilstof behandlet med appretur af stivelsesholdige produkter o. lign.;
- e) finerplader på underlag af tekstilstof (pos. 4408);
- f) naturlige eller kunstige slibemidler i form af pulver eller korn på underlag af tekstilstof (pos. 6805);
- g) agglomereret eller rekonstitueret glimmer på underlag af tekstilstof (pos. 6814);
- h) metalfolie på underlag af tekstilstof (afsnit XV).

## 6. Pos. 5910 omfatter ikke:

- a) driv- og transportremme af tekstilmateriale, af tykkelse under 3 mm;
- b) driv- og transportremme af tekstilstof, imprægneret, overtrukket, belagt eller lamineret med gummi, fremstillet af tekstilgarn eller snor, der er imprægneret, overtrukket, belagt eller beklædt med gummi (pos. 4010).

## 7. Pos. 5911 omfatter følgende varer, der ikke er omfattet af andre positioner i afsnit XI:

- a) nedennævnte tekstilstoffer i løbende længder, i afskårne stykker eller kun tilskåret i kvadratisk eller rektangulær form (undtagen sådanne der fremtræder som varer henhørende under pos. 5908 — 5910):
  - 1) tekstilstof, filt og vævet stof med underlag af filt, overtrukket, belagt eller lamineret med gummi, læder eller andet materiale, af den art der anvendes til fremstilling af kartebeslag, samt lignende tekstilstof til anden teknisk brug,
  - 2) sigteflor,
  - 3) filterdug og groft vævet stof af den art, der anvendes i oliepressere o. lign., af tekstilmaterialer eller af menneskehår,
  - 4) fladt vævet tekstilstof, dobbeltvævet, også filtet, imprægneret eller overtrukket, af den art der anvendes i maskiner eller til anden teknisk brug,
  - 5) tekstilstof forstærket med metal, af den art der anvendes til teknisk brug,
  - 6) snore, flettede bånd o. lign., også overtrukket, imprægneret eller forstærket med metal, til anvendelse i industrien som paknings- eller snørematerialer;
- b) varer til teknisk brug af tekstil (bortset fra varer henhørende under pos. 5908 — 5910), f. eks. tekstilstof og filt, endeløst eller forsynet med beslag af den art der anvendes i papirmaskiner eller lignende maskiner, samt pakninger, underlagsskiver, polerskiver og andre maskindele.

KN-kode	Varebeskrivelse	Toldsats		Supplerende enhed
		autonom (%)	bundet (%)	
1	2	3	4	5
<b>5901</b>	<b>Tekstilstof, overtrukket med vegetabiliske carbohydratgummier eller stivelsesholdige substanser, af den art der anvendes til fremstilling af bogbind, etuier mv.; kalklerlærred; præpareret malerlærred; buckram og lignende stivede tekstilstoffer, af den art der anvendes til fremstilling af hatte:</b>			
5901 10 00	– Tekstilstof, overtrukket med vegetabiliske carbohydratgummier eller stivelsesholdige substanser, af den art der anvendes til fremstilling af bogbind, etuier mv. . . . .	18	6,5	—
5901 90 00	– Andre varer . . . . .	18	6,5	—
<b>5902</b>	<b>Cordvæv (stræklærred) fremstillet af garn med høj styrke, af nylon eller andre polyamider, polyestere eller viskose:</b>			
5902 10	– Af nylon eller andre polyamider:			
5902 10 10	– – Imprægneret med gummi . . . . .	18	5,6	—
5902 10 90	– – I andre tilfælde . . . . .	20	11	—
5902 20	– Af polyestere:			
5902 20 10	– – Imprægneret med gummi . . . . .	18	5,6	—
5902 20 90	– – I andre tilfælde . . . . .	20	11	—
5902 90	– I andre tilfælde:			
5902 90 10	– – Imprægneret med gummi . . . . .	18	5,6	—
5902 90 90	– – I andre tilfælde . . . . .	20	11	—
<b>5903</b>	<b>Tekstilstof, imprægneret, overtrukket, belagt eller lamineret med plast, undtagen varer henhørende under pos. 5902:</b>			
5903 10	– Med polyvinylchlorid:			
5903 10 10	– – Imprægneret . . . . .	18	12	—
5903 10 90	– – Overtrukket, belagt eller lamineret . . . . .	18	12	—
5903 20	– Med polyurethan:			
5903 20 10	– – Imprægneret . . . . .	18	12	—
5903 20 90	– – Overtrukket, belagt eller lamineret . . . . .	18	12	—
5903 90	– I andre tilfælde:			
5903 90 10	– – Imprægneret . . . . .	18	12	—
	– – Overtrukket, belagt eller lamineret:			
5903 90 91	– – – Med cellulosederivater eller anden plast, med retside af tekstilmaterialer . . . . .	18	12	—
5903 90 99	– – – I andre tilfælde . . . . .	18	12	—
<b>5904</b>	<b>Linoleum, også i tilskårne stykker; gulvbelægningsmaterialer bestående af tekstilunderlag med overtræk eller belægning, også i tilskårne stykker:</b>			
5904 10 00	– Linoleum . . . . .	20	5,3	m <sup>2</sup>
	– Andre varer:			
5904 91	– – Med underlag af nålefilt eller fiberdug:			
5904 91 10	– – – Med underlag af nålefilt . . . . .	20	5,3	m <sup>2</sup>
5904 91 90	– – – Med underlag af fiberdug . . . . .	20	5,3	m <sup>2</sup>

KN-kode	Varebeskrivelse	Toldsats		Supplerende enhed
		autonom (%)	bundet (%)	
1	2	3	4	5
5904 92 00	— — Med andet tekstilunderlag . . . . .	20	5,3	m <sup>2</sup>
<b>5905 00</b>	<b>Vægbeklædning af tekstilmaterialer:</b>			
5905 00 10	— Bestående af parallelle garner fastgjort på et hvilket som helst underlag . — I andre tilfælde:	18	5,8	—
	— — Af hør:			
5905 00 31	— — — Ubleget . . . . .	21	14	—
5905 00 39	— — — I andre tilfælde . . . . .	21	14	—
5905 00 50	— — Af jute . . . . .	23	8,8	—
5905 00 70	— — Af kemofibre . . . . .	20	11	—
5905 00 90	— — Af andre tekstilmaterialer . . . . .	16	6	—
<b>5906</b>	<b>Tekstilstof, gummeret, undtagen varer henhørende under pos. 5902:</b>			
5906 10	— Klæbestrimler af bredde ikke over 20 cm:			
5906 10 10	— — Af bredde ikke over 10 cm . . . . .	16	4,6	—
5906 10 90	— — Af bredde over 10 cm, men ikke over 20 cm . . . . . — Andre varer:	16	4,6	—
5906 91 00	— — Af trikotage . . . . .	18	6,5	—
5906 99	— — I andre tilfælde:			
5906 99 10	— — — Stoffer som nævnt i bestemmelse 4, punkt c) til dette kapitel . . . . .	15	12	—
5906 99 90	— — — Andre varer . . . . .	18	5,6	—
5907 00 00	Tekstilstof, imprægneret, overtrukket eller belagt på anden måde; malede teaterkulisser, malede atelierbagtæpper o.lign. . . . .	4,9	( <sup>1</sup> )	—
5908 00 00	Væger af tekstil, vævede, flettede eller strikkede, til lamper, ovne, gastændere, lys o.lign.; glødenet og glødestrømper samt rørformede emner til fremstilling deraf, også imprægnerede . . . . .	17	5,6	—
<b>5909 00</b>	<b>Brandslanger og lignende slanger, af tekstil, også med foring, arme- ring og armaturer af andre materialer:</b>			
5909 00 10	— Af syntetiske fibre . . . . .	19	6,5	—
5909 00 90	— Af andre tekstilmaterialer . . . . .	19	6,5	—
5910 00 00	Driv- og transportremme af tekstil, også forstærket med metal eller andet materiale . . . . .	14	5,1	—
<b>5911</b>	<b>Tekstilstof og varer deraf, til teknisk brug, som nævnt i bestem- melse 7 til dette kapitel:</b>			
5911 10 00	— Tekstilstof, filt og vævet stof med underlag af filt, overtrukket, belagt eller lamineret med gummi, læder eller andet materiale, af den art der anvendes til fremstilling af kartebeslag, samt lignende tekstilstof til anden teknisk brug . . . . .	13	5,3	—

(1) Se bilag.

KN-kode	Varebeskrivelse	Toldsats		Supplerende enhed
		autonom (%)	bundet (%)	
1	2	3	4	5
5911 20 00	– Sigteflor, også konfektioneret <sup>(1)</sup> . . . . .	16	4,6	—
	– Tekstilstof og filt, endeløst eller forsynet med beslag af den art, der anvendes i papirmaskiner eller lignende maskiner:			
5911 31	– – Af vægt pr. m <sup>2</sup> under 650 g:			
	– – – Af natursilke eller af kemofibre:			
5911 31 11	– – – – Tekstilstof (filtet eller ikke) af syntetiske fibre, af den art der anvendes i papirmaskiner . . . . .	15	5,8	m <sup>2</sup>
5911 31 19	– – – – I andre tilfælde . . . . .	15	5,8	—
5911 31 90	– – – Af andre tekstilmaterialer . . . . .	15	4,4	—
5911 32	– – Af vægt pr. m <sup>2</sup> 650 g eller derover:			
5911 32 10	– – – Af natursilke eller af kemofibre . . . . .	15	5,8	—
5911 32 90	– – – Af andre tekstilmaterialer . . . . .	15	4,4	—
5911 40 00	– Filterdug og groft vævet stof af den art der anvendes i oliepressere o.lign., også af menneskehår . . . . .	16	6	—
5911 90	– Andre varer:			
5911 90 10	– – Af filt . . . . .	16	6	—
5911 90 90	– – Af andre tekstilmaterialer . . . . .	16	6	—

(1) Henførsel under denne underposition af ikke-konfektioneret sigteflor sker på betingelser fastsat i henhold til relevante fællesskabsbestemmelser.

## KAPITEL 60

## TRIKOTAGESTOF

## Bestemmelser

1. Dette kapitel omfatter ikke:
  - a) hækede blonder og kniplinger henhørende under pos. 5804;
  - b) etiketter, emblemer og lignende varer af trikotage, henhørende under pos. 5807;
  - c) trikotagestof, imprægneret, overtrukket, belagt eller lamineret (kapitel 59). Fløjls- og plysstof af trikotage, imprægneret, overtrukket, belagt eller lamineret, tariferes dog under pos. 6001.
2. Dette kapitel omfatter også trikotagestof fremstillet af metaltråd, af den art der anvendes til beklædningsgenstande eller som møbelstof o. lign.
3. Trikotage omfatter overalt i nomenklaturen også tekstilstof, fremstillet ved hjælp af kædesting (stitch-bonding), der er dannet af tekstilgarn.

KN-kode	Varebeskrivelse	Toldsats		Supplerende enhed
		autonom (%)	bundet (%)	
1	2	3	4	5
<b>6001</b>	<b>Fløjls- og plysstof, herunder stof med opskåren luv samt frottéstof, af trikotage:</b>			
<b>6001 10 00</b>	– Stof med opskåren luv . . . . .	20	12	—
	– Stof med uopskåren luv:			
<b>6001 21 00</b>	– – Af bomuld . . . . .	19	12	—
<b>6001 22 00</b>	– – Af kemofibre . . . . .	20	12	—
<b>6001 29</b>	– – Af andre tekstilmaterialer:			
<b>6001 29 10</b>	– – – Af uld eller fine dyrehår . . . . .	16	12	—
<b>6001 29 90</b>	– – – Af andre tekstilmaterialer . . . . .	19	12	—
	– Andre varer:			
<b>6001 91</b>	– – Af bomuld:			
<b>6001 91 10</b>	– – – Ublegede eller blegede . . . . .	19	12	—
<b>6001 91 30</b>	– – – Farvede . . . . .	19	12	—
<b>6001 91 50</b>	– – – Fremstillet af garn af forskellige farver . . . . .	19	12	—
<b>6001 91 90</b>	– – – Trykte . . . . .	19	12	—
<b>6001 92</b>	– – Af kemofibre:			
<b>6001 92 10</b>	– – – Ublegede eller blegede . . . . .	20	12	—
<b>6001 92 30</b>	– – – Farvede . . . . .	20	12	—
<b>6001 92 50</b>	– – – Fremstillet af garn af forskellige farver . . . . .	20	12	—
<b>6001 92 90</b>	– – – Trykte . . . . .	20	12	—
<b>6001 99</b>	– – Af andre tekstilmaterialer:			
<b>6001 99 10</b>	– – – Af uld eller fine dyrehår . . . . .	16	12	—

KN-kode	Varebeskrivelse	Toldsats		Supplerende enhed
		autonom (%)	bundet (%)	
1	2	3	4	5
6001 99 90	— — — Af andre tekstilmaterialer . . . . .	19	12	—
<b>6002</b>	<b>Andet trikotagestof:</b>			
<b>6002 10</b>	<b>— Af bredde ikke over 30 cm, med indhold af elastomergarn eller gummitråde på 5 vægtprocent eller derover:</b>			
6002 10 10	— — Med indhold af elastomergarn på 5 vægtprocent eller derover, men uden indhold af gummitråde . . . . .	20	12	—
6002 10 90	— — I andre tilfælde . . . . .	18	6,5	—
<b>6002 20</b>	<b>— I andre tilfælde, af bredde ikke over 30 cm:</b>			
6002 20 10	— — Af uld eller fine dyrehår . . . . .	16	12	—
	— — Af syntetiske fibre:			
6002 20 31	— — — Blondestoffer . . . . .	20	12	—
6002 20 39	— — — Andre stoffer . . . . .	20	12	—
6002 20 50	— — Af regenererede fibre . . . . .	20	12	—
6002 20 70	— — Af bomuld . . . . .	19	12	—
6002 20 90	— — Af andre tekstilmaterialer . . . . .	19	12	—
<b>6002 30</b>	<b>— Af bredde over 30 cm, med indhold af elastomergarn eller gummitråde på 5 vægtprocent eller derover:</b>			
6002 30 10	— — Med indhold af elastomergarn på 5 vægtprocent eller derover, men uden indhold af gummitråde . . . . .	20	12	—
6002 30 90	— — I andre tilfælde . . . . .	18	6,5	—
	— <b>Andet trikotagestof, kædestolsvarer (herunder varer fremstillet på hæklegalonmaskiner):</b>			
6002 41 00	— — Af uld eller fine dyrehår . . . . .	16	12	—
<b>6002 42</b>	<b>— — Af bomuld:</b>			
6002 42 10	— — — Ubleget eller bleget . . . . .	19	12	—
6002 42 30	— — — Farvet . . . . .	19	12	—
6002 42 50	— — — Fremstillet af garn af forskellige farver . . . . .	19	12	—
6002 42 90	— — — Trykt . . . . .	19	12	—
<b>6002 43</b>	<b>— — Af kemofibre:</b>			
	— — — Af syntetiske fibre:			
6002 43 11	— — — — Stoffer til forhæng og gardiner . . . . .	20	12	—
6002 43 19	— — — — Blondestoffer . . . . .	20	12	—
	— — — — Andre stoffer:			
6002 43 31	— — — — — Ubleget eller bleget . . . . .	20	12	—
6002 43 33	— — — — — Farvet . . . . .	20	12	—
6002 43 35	— — — — — Fremstillet af garn af forskellige farver . . . . .	20	12	—
6002 43 39	— — — — — Trykt . . . . .	20	12	—
	— — — Af regenererede fibre:			
6002 43 50	— — — — Stoffer til forhæng og gardiner . . . . .	20	12	—
	— — — — Andre stoffer:			
6002 43 91	— — — — — Ubleget eller bleget . . . . .	20	12	—
6002 43 93	— — — — — Farvet . . . . .	20	12	—



KN-kode	Varebeskrivelse	Toldsats		Supplerende enhed
		autonom (%)	bundet (%)	
1	2	3	4	5
6002 43 95	— — — — Fremstillet af garn af forskellige farver . . . . .	20	12	—
6002 43 99	— — — — Trykt . . . . .	20	12	—
6002 49 00	— — I andre tilfælde . . . . .	19	12	—
	— I andre tilfælde:			
6002 91 00	— — Af uld eller fine dyrehår . . . . .	16	12	—
6002 92	— — Af bomuld:			
6002 92 10	— — — Ubleget eller bleget . . . . .	19	12	—
6002 92 30	— — — Farvet . . . . .	19	12	—
6002 92 50	— — — Fremstillet af garn af forskellige farver . . . . .	19	12	—
6002 92 90	— — — Trykt . . . . .	19	12	—
6002 93	— — Af kemofibre:			
	— — — Af syntetiske fibre:			
6002 93 10	— — — — Stoffer til forhæng og gardiner . . . . .	20	12	—
	— — — — Andre stoffer:			
6002 93 31	— — — — Ubleget eller bleget . . . . .	20	12	—
6002 93 33	— — — — Farvet . . . . .	20	12	—
6002 93 35	— — — — Fremstillet af garn af forskellige farver . . . . .	20	12	—
6002 93 39	— — — — Trykt . . . . .	20	12	—
	— — — Af regenererede fibre:			
6002 93 91	— — — — Stoffer til forhæng og gardiner . . . . .	20	12	—
6002 93 99	— — — — Andre stoffer . . . . .	20	12	—
6002 99 00	— — I andre tilfælde . . . . .	19	12	—

## KAPITEL 61

## BEKLÆDNINGSGENSTANDE OG TILBEHØR TIL BEKLÆDNINGSGENSTANDE, AF TRIKOTAGE

## Bestemmelser

1. Dette kapitel omfatter udelukkende konfektionerede varer af trikotage.
2. Dette kapitel omfatter ikke:
  - a) Artiklerne under pos. 6212;
  - b) brugte beklædningsgenstande og andre brugte varer henhørende under pos. 6309;
  - c) ortopædiske artikler, brokbind, kirurgiske bæltter o. lign. (pos. 9021).
3. For så vidt angår pos. 6103 og 6104 gælder:
  - a) som »jakkesæt, habitter og dragter« betragtes sæt af to eller tre beklædningsgenstande konfektioneret af ens stof og omfattende:
    - en beklædningsgenstand, der dækker underkroppen, og som er benklæder, knickers eller shorts (undtagen badesHORTS), nederdel eller buksenederdel (uden smæk eller seler), og
    - en jakke, hvis yderside — bortset fra ærmerne — skal bestå af mindst fire stykker; sættet kan eventuelt også omfatte en vest.

Alle dele af et jakkesæt, en habit eller en dragt skal være af ens stof, snit, farve, sammensætning mv.; desuden skal størrelserne være overensstemmende. Hvis flere forskellige dele, der alle dækker underkroppen, præsenteres samtidig (f. eks. benklæder og shorts, eller nederdel/buksenederdel og benklæder) er det benklæderne respektive nederdelen/buksenederdel, der er karaktergivende for sættet; de andre beklædningsgenstande tariferes individuelt;

som »jakkesæt og habitter« betragtes følgende sæt af beklædningsgenstande, også selv om de ikke opfylder alle de ovenfor nævnte betingelser:

    - jaket, bestående af en enradet jakke med afrundede skøder og sribede benklæder,
    - kjolesæt, almindeligvis af sort stof, hvis jakke er kort foran, uden nogen form for lukning og med smalle skøder,
    - smoking, hvis jakke ligner en almindelig jakke (dog med dybere udskæring foran, således at en større del af skjortebrystet ses), men forsynet med reverser af skinnende silke eller imitationer heraf;
  - b) som »kombinerede sæt«, betrages sæt af flere beklædningsgenstande (bortset fra varer henhørende under pos. 6107, 6108 og 6109), konfektioneret af ens stof, sammenpakket til detailsalg og omfattende:
    - en beklædningsgenstand, der dækker overkroppen; en pullover kan udgøre en ekstra overdel til et cardigansæt, og en vest kan ligeledes udgøre en ekstra overdel,
    - og
    - en eller to forskellige beklædningsgenstande, der dækker underkroppen, og som kan være benklæder, overalls, knickers, shorts (undtagen badesHORTS), nederdel eller buksenederdel.

Alle dele af et kombineret sæt skal være af ens strikning, snit, farve, stofsammensætning mv.; desuden skal størrelserne være overensstemmende. Kombinerede sæt omfatter ikke træningsdragter og skidragter henhørende under pos. 6112.

4. Pos. 6105 og 6106 omfatter ikke beklædningsgenstande med lommer under taljehøjde, med ribkant eller anden form for sammentrækning fornedet, eller beklædningsgenstande som har mindre end gennemsnitlig 10 masker pr. linear centimeter i hver retning, optalt på et område af størrelse mindst  $10 \times 10$  cm. Pos. 6105 omfatter ikke ærmeløse beklædningsgenstande.
5. For så vidt angår pos. 6111 gælder følgende:
- a) som »beklædningsgenstande og tilbehør til beklædningsgenstande til spædbørn« betragtes varer til småbørn, hvis legemshøjde ikke overstiger 86 cm; betegnelsen omfatter også bleer;
  - b) varer, der kan henføres såvel til pos. 6111 som til andre positioner i dette kapitel, tariferes i pos. 6111.
6. Som »skidragter« (pos. 6112) betragtes beklædningsgenstande eller sæt af beklædningsgenstande, som ved deres udseende og karakter mv. kendetegner sig som hovedsagelig bestemt til skibrug (langrend eller alpint). De kan foreligge som:
- a) »ski-overall«, dvs. en beklædningsgenstand ud-i-et, som dækker både overkrop og underkrop; foruden ærmer og krave kan den være forsynet med lommer eller fodstropper, eller
  - b) »et skisæt«, dvs. et sæt af to eller tre beklædningsgenstande, sammenpakket til detailsalg og bestående af:
    - en beklædningsgenstand såsom en anorak, vindjakke o. lign., forsynet med lynlås, og eventuelt også en vest,
    - et par benklæder (herunder benklæder som går op over taljen), et par knickers eller en overall.
- Et »skisæt« kan også bestå af en overall, som nævnt under punkt a), og en art vatteret, ærmeløs jakke, som bæres yderst.
- Alle dele af et skisæt skal være fremstillet af ens stof, af samme snit og af samme sammensætning, også selv om de ikke er af samme farve; desuden skal størrelserne være overensstemmende.
7. Beklædningsgenstande, der kan henføres såvel til pos. 6113 som til andre positioner i dette kapitel (bortset fra pos. 6111) tariferes i pos. 6113.
8. Beklædningsgenstande i dette kapitel, der hverken kendetegner sig som klæder til mænd eller drenge eller som klæder til kvinder eller piger, tariferes i positionerne for beklædningsgenstande til kvinder og piger.
9. Varerne i dette kapitel kan være fremstillet af metaltråd.

#### Supplerende bestemmelse

1. For så vidt angår pos. 6109 gælder, at betegnelsen undertrøjer omfatter beklædningsgenstande, også fantasifulde, som bæres direkte på kroppen, uden krave, med eller uden ærmer, også med skulderstropper.

*Disse beklædningsgenstande, som er beregnet til at dække overkroppen, har ofte karakteristika til fælles med T-shirts eller andre mere traditionelle undertrøjer henhørende under pos. 6109.*

*Beklædningsgenstande med ribbort, snor eller anden form sammentrækning fornedet er dog undtaget fra pos. 6109.*

KN-kode	Varebeskrivelse	Toldsats		Supplerende enhed
		autonom (%)	bundet (%)	
1	2	3	4	5
<b>6101</b>	<b>Frakker, pjækkerter, kapper, slag, anorakker, vindjakker, blouson-jakker og lignende varer, af trikotage, til mænd eller drenge, undtagen varer henhørende under pos. 6103:</b>			
<b>6101 10</b>	<b>– Af uld eller fine dyrehår:</b>			
<b>6101 10 10</b>	– – Frakker, pjækkerter, kapper, slag og lignende varer . . . . .	21	14	p/st
<b>6101 10 90</b>	– – Anorakker, vindjakker, blouson-jakker og lignende varer . . . . .	21	14	p/st
<b>6101 20</b>	<b>– Af bomuld:</b>			
<b>6101 20 10</b>	– – Frakker, pjækkerter, kapper, slag og lignende varer . . . . .	21	14	p/st
<b>6101 20 90</b>	– – Anorakker, vindjakker, blouson-jakker og lignende varer . . . . .	21	14	p/st
<b>6101 30</b>	<b>– Af kemofibre:</b>			
<b>6101 30 10</b>	– – Frakker, pjækkerter, kapper, slag og lignende varer . . . . .	21	14	p/st
<b>6101 30 90</b>	– – Anorakker, vindjakker, blouson-jakker og lignende varer . . . . .	21	14	p/st
<b>6101 90</b>	<b>– Af andre tekstilmaterialer:</b>			
<b>6101 90 10</b>	– – Frakker, pjækkerter, kapper, slag og lignende varer . . . . .	21	14	p/st
<b>6101 90 90</b>	– – Anorakker, vindjakker blouson-jakker og lignende varer . . . . .	21	14	p/st
<b>6102</b>	<b>Frakker, pjækkerter, kapper, slag, anorakker, vindjakker, blouson-jakker og lignende varer, af trikotage, til kvinder eller piger, undtagen varer henhørende under pos. 6104:</b>			
<b>6102 10</b>	<b>– Af uld eller fine dyrehår:</b>			
<b>6102 10 10</b>	– – Frakker, pjækkerter, kapper, slag og lignende varer . . . . .	21	14	p/st
<b>6102 10 90</b>	– – Anorakker, vindjakker, blouson-jakker og lignende varer . . . . .	21	14	p/st
<b>6102 20</b>	<b>– Af bomuld:</b>			
<b>6102 20 10</b>	– – Frakker, pjækkerter, kapper, slag og lignende varer . . . . .	21	14	p/st
<b>6102 20 90</b>	– – Anorakker, vindjakker, blouson-jakker og lignende varer . . . . .	21	14	p/st
<b>6102 30</b>	<b>– Af kemofibre:</b>			
<b>6102 30 10</b>	– – Frakker, pjækkerter, kapper, slag og lignende varer . . . . .	21	14	p/st
<b>6102 30 90</b>	– – Anorakker, vindjakker, blouson-jakker og lignende varer . . . . .	21	14	p/st
<b>6102 90</b>	<b>– Af andre tekstilmaterialer:</b>			
<b>6102 90 10</b>	– – Frakker, pjækkerter, kapper, slag og lignende varer . . . . .	21	14	p/st
<b>6102 90 90</b>	– – Anorakker, vindjakker, blouson-jakker og lignende varer . . . . .	21	14	p/st
<b>6103</b>	<b>Jakkesæt og habitter, kombinerede sæt, jakker, blazere, benklæder, overalls, knickers og shorts (undtagen badeshorts), af trikotage, til mænd eller drenge:</b>			
	<b>– Jakkesæt og habitter:</b>			
<b>6103 11 00</b>	– – Af uld eller fine dyrehår . . . . .	21	14	p/st
<b>6103 12 00</b>	– – Af syntetiske fibre . . . . .	21	14	p/st
<b>6103 19 00</b>	– – Af andre tekstilmaterialer . . . . .	21	14	p/st

KN-kode	Varebeskrivelse	Toldsats		Supplerende enhed
		autonom (%)	bundet (%)	
1	2	3	4	5
	<b>– Kombinerede sæt:</b>			
6103 21 00	– – Af uld eller fine dyrehår . . . . .	21	14	p/st
6103 22 00	– – Af bomuld . . . . .	21	14	p/st
6103 23 00	– – Af syntetiske fibre . . . . .	21	14	p/st
6103 29 00	– – Af andre tekstilmaterialer . . . . .	21	14	p/st
	<b>– Jakker og blazere:</b>			
6103 31 00	– – Af uld eller fine dyrehår . . . . .	21	14	p/st
6103 32 00	– – Af bomuld . . . . .	21	14	p/st
6103 33 00	– – Af syntetiske fibre . . . . .	21	14	p/st
6103 39 00	– – Af andre tekstilmaterialer . . . . .	21	14	p/st
	<b>– Benklæder, overalls, knickers og shorts:</b>			
6103 41	– – Af uld eller fine dyrehår:			
6103 41 10	– – – Benklæder og overalls . . . . .	21	14	p/st
6103 41 90	– – – Andre varer . . . . .	21	14	p/st
6103 42	– – Af bomuld:			
6103 42 10	– – – Benklæder og overalls . . . . .	21	14	p/st
6103 42 90	– – – Andre varer . . . . .	21	14	p/st
6103 43	– – Af syntetiske fibre:			
6103 43 10	– – – Benklæder og overalls . . . . .	21	14	p/st
6103 43 90	– – – Andre varer . . . . .	21	14	p/st
6103 49	– – Af andre tekstilmaterialer:			
6103 49 10	– – – Benklæder og overalls . . . . .	21	14	p/st
	– – – Andre varer:			
6103 49 91	– – – – Af regenererede fibre . . . . .	21	14	p/st
6103 49 99	– – – – Af andre tekstilmaterialer . . . . .	21	14	p/st
6104	<b>Dragter, kombinerede sæt, jakker, blazere, kjoler, nederdele, bukse- nederdele, benklæder, overalls, knickers og shorts (undtagen badebe- klædning), af trikotage, til kvinder eller piger:</b>			
	<b>– Dragter:</b>			
6104 11 00	– – Af uld eller fine dyrehår . . . . .	21	14	p/st
6104 12 00	– – Af bomuld . . . . .	21	14	p/st
6104 13 00	– – Af syntetiske fibre . . . . .	21	14	p/st
6104 19 00	– – Af andre tekstilmaterialer . . . . .	21	14	p/st
	<b>– Kombinerede sæt:</b>			
6104 21 00	– – Af uld eller fine dyrehår . . . . .	21	14	p/st
6104 22 00	– – Af bomuld . . . . .	21	14	p/st
6104 23 00	– – Af syntetiske fibre . . . . .	21	14	p/st
6104 29 00	– – Af andre tekstilmaterialer . . . . .	21	14	p/st
	<b>– Jakker og blazere:</b>			
6104 31 00	– – Af uld eller fine dyrehår . . . . .	21	14	p/st
6104 32 00	– – Af bomuld . . . . .	21	14	p/st

KN-kode	Varebeskrivelse	Toldsats		Supplerende enhed
		autonom (%)	bundet (%)	
1	2	3	4	5
6104 33 00	-- Af syntetiske fibre . . . . .	21	14	p/st
6104 39 00	-- Af andre tekstilmaterialer . . . . .	21	14	p/st
	<b>- Kjoler:</b>			
6104 41 00	-- Af uld eller fine dyrehår . . . . .	21	14	p/st
6104 42 00	-- Af bomuld . . . . .	21	14	p/st
6104 43 00	-- Af syntetiske fibre . . . . .	21	14	p/st
6104 44 00	-- Af regenererede fibre . . . . .	21	14	p/st
6104 49 00	-- Af andre tekstilmaterialer . . . . .	21	14	p/st
	<b>- Nederdele og bukseunderdele:</b>			
6104 51 00	-- Af uld eller fine dyrehår . . . . .	21	14	p/st
6104 52 00	-- Af bomuld . . . . .	21	14	p/st
6104 53 00	-- Af syntetiske fibre . . . . .	21	14	p/st
6104 59 00	-- Af andre tekstilmaterialer . . . . .	21	14	p/st
	<b>- Benklæder, overalls, knickers og shorts:</b>			
6104 61	<b>-- Af uld eller fine dyrehår:</b>			
6104 61 10	-- -- Benklæder og overalls . . . . .	21	14	p/st
6104 61 90	-- -- Andre varer . . . . .	21	14	p/st
6104 62	<b>-- Af bomuld:</b>			
6104 62 10	-- -- Benklæder og overalls . . . . .	21	14	p/st
6104 62 90	-- -- Andre varer . . . . .	21	14	p/st
6104 63	<b>-- Af syntetiske fibre:</b>			
6104 63 10	-- -- Benklæder og overalls . . . . .	21	14	p/st
6104 63 90	-- -- Andre varer . . . . .	21	14	p/st
6104 69	<b>-- Af andre tekstilmaterialer:</b>			
6104 69 10	-- -- Benklæder og overalls . . . . .	21	14	p/st
	-- -- Andre varer:			
6104 69 91	-- -- -- Af regenererede fibre . . . . .	21	14	p/st
6104 69 99	-- -- -- Af andre tekstilmaterialer . . . . .	21	14	p/st
6105	<b>Skjorter, af trikotage, til mænd eller drenge:</b>			
6105 10 00	-- Af bomuld . . . . .	21	13	p/st
6105 20	<b>-- Af kemofibre:</b>			
6105 20 10	-- Af syntetiske fibre . . . . .	21	13	p/st
6105 20 90	-- Af regenererede fibre . . . . .	21	13	p/st
6105 90	<b>-- Af andre tekstilmaterialer:</b>			
6105 90 10	-- Af uld eller fine dyrehår . . . . .	21	13	p/st
6105 90 90	-- Af andre tekstilmaterialer . . . . .	21	13	p/st
6106	<b>Bluser, skjorter og skjortebuser, af trikotage, til kvinder eller piger:</b>			
6106 10 00	-- Af bomuld . . . . .	21	14	p/st
6106 20 00	-- Af kemofibre . . . . .	21	14	p/st

KN-kode	Varebeskrivelse	Toldsats		Supplerende enhed
		autonom (%)	bundet (%)	
1	2	3	4	5
<b>6106 90</b>	<b>– Af andre tekstilmaterialer:</b>			
<b>6106 90 10</b>	– – Af uld eller fine dyrehår . . . . .	21	14	p/st
<b>6106 90 30</b>	– – Af natursilke . . . . .	21	14	p/st
<b>6106 90 50</b>	– – Af hør eller ramie . . . . .	21	14	p/st
<b>6106 90 90</b>	– – Af andre tekstilmaterialer . . . . .	21	14	p/st
<b>6107</b>	<b>Trusser, underbenklæder, natskjorter, pyjamas, badekåber, slåbrokker og lignende varer, af trikotage, til mænd eller drenge:</b>			
	– Trusser og underbenklæder:			
<b>6107 11 00</b>	– – Af bomuld . . . . .	21	13	p/st
<b>6107 12 00</b>	– – Af kemofibre . . . . .	21	13	p/st
<b>6107 19 00</b>	– – Af andre tekstilmaterialer . . . . .	21	13	p/st
	– Natskjorter og pyjamas:			
<b>6107 21 00</b>	– – Af bomuld . . . . .	21	13	p/st
<b>6107 22 00</b>	– – Af kemofibre . . . . .	21	13	p/st
<b>6107 29 00</b>	– – Af andre tekstilmaterialer . . . . .	21	13	p/st
	– Andre varer:			
<b>6107 91 00</b>	– – Af bomuld . . . . .	21	14	p/st
<b>6107 92 00</b>	– – Af kemofibre . . . . .	21	14	p/st
<b>6107 99 00</b>	– – Af andre tekstilmaterialer . . . . .	21	14	p/st
<b>6108</b>	<b>Underkjoler, underskørter, trusser, underbenklæder, natkjoler, pyjamas, negligéer, badekåber, housecoats og lignende varer, af trikotage, til kvinder eller piger:</b>			
	– Underkjoler og underskørter:			
<b>6108 11</b>	– – Af kemofibre:			
<b>6108 11 10</b>	– – – Af syntetiske fibre . . . . .	21	13	p/st
<b>6108 11 90</b>	– – – Af regenererede fibre . . . . .	21	13	p/st
<b>6108 19</b>	– – Af andre tekstilmaterialer:			
<b>6108 19 10</b>	– – – Af bomuld . . . . .	21	13	p/st
<b>6108 19 90</b>	– – – Af andre tekstilmaterialer . . . . .	21	13	p/st
	– Trusser og underbenklæder:			
<b>6108 21 00</b>	– – Af bomuld . . . . .	21	13	p/st
<b>6108 22 00</b>	– – Af kemofibre . . . . .	21	13	p/st
<b>6108 29 00</b>	– – Af andre tekstilmaterialer . . . . .	21	13	p/st
	– Natkjoler og pyjamas:			
<b>6108 31</b>	– – Af bomuld:			
<b>6108 31 10</b>	– – – Natkjoler . . . . .	21	13	p/st
<b>6108 31 90</b>	– – – Pyjamas . . . . .	21	13	p/st
<b>6108 32</b>	– – Af kemofibre:			
	– – – Af syntetiske fibre:			
<b>6108 32 11</b>	– – – – Natkjoler . . . . .	21	13	p/st

KN-kode	Varebeskrivelse	Toldsats		Supplerende enhed
		autonom (%)	bundet (%)	
1	2	3	4	5
6108 32 19	— — — — Pyjamas . . . . .	21	13	p/st
6108 32 90	— — — Af regenererede fibre . . . . .	21	13	p/st
6108 39 00	— — Af andre tekstilmaterialer . . . . .	21	13	p/st
	— Andre varer:			
6108 91 00	— — Af bomuld . . . . .	21	14	p/st
6108 92 00	— — Af kemofibre . . . . .	21	14	p/st
6108 99	— — Af andre tekstilmaterialer:			
6108 99 10	— — — Af uld eller fine dyrehår . . . . .	21	14	p/st
6108 99 90	— — — Af andre tekstilmaterialer . . . . .	21	14	p/st
6109	<b>T-shirts og undertrøjer, af trikotage:</b>			
6109 10 00	— Af bomuld . . . . .	21	13	p/st
6109 90	— Af andre tekstilmaterialer:			
6109 90 10	— — Af uld eller fine dyrehår . . . . .	21	13	p/st
6109 90 30	— — Af kemofibre . . . . .	21	13	p/st
6109 90 90	— — Af andre tekstilmaterialer . . . . .	21	13	p/st
6110	<b>Sweatere, pullovere, cardigans, veste og lignende varer, af trikotage:</b>			
6110 10	— Af uld eller fine dyrehår:			
6110 10 10	— — Sweatere og pullovere, der indeholder mindst 50 vægtprocent uld og vejer 600 g og derover pr. stk . . . . .	21	10,5	p/st
	— — Andre varer:			
	— — — Til mænd og drenge:			
6110 10 31	— — — — Af uld . . . . .	21	14	p/st
6110 10 39	— — — — Af fine dyrehår . . . . .	21	14	p/st
	— — — Til kvinder og piger:			
6110 10 91	— — — — Af uld . . . . .	21	14	p/st
6110 10 99	— — — — Af fine dyrehår . . . . .	21	14	p/st
6110 20	— Af bomuld:			
6110 20 10	— — Pully-shirts . . . . .	21	13	p/st
	— — Andre varer:			
6110 20 91	— — — Til mænd og drenge . . . . .	21	14	p/st
6110 20 99	— — — Til kvinder og piger . . . . .	21	14	p/st
6110 30	— Af kemofibre:			
6110 30 10	— — Pully-shirts . . . . .	21	13	p/st
	— — Andre varer:			
6110 30 91	— — — Til mænd og drenge . . . . .	21	14	p/st
6110 30 99	— — — Til kvinder og piger . . . . .	21	14	p/st
6110 90	— Af andre tekstilmaterialer:			
6110 90 10	— — Af hør eller ramie . . . . .	21	14	p/st
6110 90 90	— — Af andre tekstilmaterialer . . . . .	21	14	p/st



KN-kode	Varebeskrivelse	Toldsats		Supplerende enhed
		autonom (%)	bundet (%)	
1	2	3	4	5
<b>6111</b>	<b>Beklædningsgenstande og tilbehør til beklædningsgenstande, af trikotage, til spædbørn:</b>			
<b>6111 10</b>	– Af uld eller fine dyrehår:			
<b>6111 10 10</b>	– – Handsker, vanter og luffer . . . . .	23	8,9	pa
<b>6111 10 90</b>	– – Andre varer . . . . .	21	13,4	—
<b>6111 20</b>	– Af bomuld:			
<b>6111 20 10</b>	– – Handsker, vanter og luffer . . . . .	23	8,9	pa
<b>6111 20 90</b>	– – Andre varer . . . . .	21	13,4	—
<b>6111 30</b>	– Af syntetiske fibre:			
<b>6111 30 10</b>	– – Handsker, vanter og luffer . . . . .	23	8,9	pa
<b>6111 30 90</b>	– – Andre varer . . . . .	21	13,4	—
<b>6111 90 00</b>	– Af andre tekstilmaterialer . . . . .	21	13,4	—
<b>6112</b>	<b>Træningsdragter, skidragter og badebeklædning, af trikotage:</b>			
	– Træningsdragter:			
<b>6112 11 00</b>	– – Af bomuld . . . . .	21	14	p/st
<b>6112 12 00</b>	– – Af syntetiske fibre . . . . .	21	14	p/st
<b>6112 19 00</b>	– – Af andre tekstilmaterialer . . . . .	21	14	p/st
<b>6112 20 00</b>	– Skidragter . . . . .	21	14	—
	– Badebeklædning til mænd eller drenge:			
<b>6112 31</b>	– – Af syntetiske fibre:			
<b>6112 31 10</b>	– – – Med indhold af gummitråde på 5 vægtprocent og derover . . . . .	20	8	p/st
<b>6112 31 90</b>	– – – I andre tilfælde . . . . .	21	14	p/st
<b>6112 39</b>	– – Af andre tekstilmaterialer:			
<b>6112 39 10</b>	– – – Med indhold af gummitråde på 5 vægtprocent og derover . . . . .	20	8	p/st
<b>6112 39 90</b>	– – – I andre tilfælde . . . . .	21	14	p/st
	– Badebeklædning til kvinder eller piger:			
<b>6112 41</b>	– – Af syntetiske fibre:			
<b>6112 41 10</b>	– – – Med indhold af gummitråde på 5 vægtprocent og derover . . . . .	20	8	p/st
<b>6112 41 90</b>	– – – I andre tilfælde . . . . .	21	14	p/st
<b>6112 49</b>	– – Af andre tekstilmaterialer:			
<b>6112 49 10</b>	– – – Med indhold af gummitråde på 5 vægtprocent og derover . . . . .	20	8	p/st
<b>6112 49 90</b>	– – – I andre tilfælde . . . . .	21	14	p/st
<b>6113 00</b>	<b>Beklædningsgenstande konfektioneret af trikotagestof henhørende under pos. 5903, 5906 eller 5907:</b>			
<b>6113 00 10</b>	– Af trikotagestof henhørende under pos. 5906 . . . . .	20	8	—
<b>6113 00 90</b>	– I andre tilfælde . . . . .	21	14	—
<b>6114</b>	<b>Andre beklædningsgenstande, af trikotage:</b>			
<b>6114 10 00</b>	– Af uld eller fine dyrehår . . . . .	21	14	—

KN-kode	Varebeskrivelse	Toldsats		Supplerende enhed
		autonom (%)	bundet (%)	
1	2	3	4	5
6114 20 00	– Af bomuld . . . . .	21	14	—
6114 30 00	– Af kemofibre . . . . .	21	14	—
6114 90 00	– Af andre tekstilmaterialer . . . . .	21	14	—
<b>6115</b>	<b>Strømpebenklæder, strømper, knæstrømper, sokker og lignende varer, herunder støttestrømper og fodtøj uden påsyede såler, af trikotage:</b>			
	– <b>Strømpebenklæder:</b>			
6115 11 00	– – Af syntetiske fibre, af finhed pr. enkeltgarn på under 67 decitex . . . . .	21	13	p/st
6115 12 00	– – Af syntetiske fibre, af finhed pr. enkeltgarn på 67 decitex eller derover . . . . .	21	13	p/st
6115 19	– – <b>Af andre tekstilmaterialer:</b>			
6115 19 10	– – – Af uld eller fine dyrehår . . . . .	21	13	p/st
6115 19 90	– – – Af andre tekstilmaterialer . . . . .	21	13	p/st
6115 20	– <b>Strømper og knæstrømper til kvinder, af finhed pr. enkeltgarn på under 67 decitex:</b>			
	– – <b>Af syntetiske fibre:</b>			
6115 20 11	– – – Knæstrømper . . . . .	22	13	pa
6115 20 19	– – – Andre varer . . . . .	22	13	pa
6115 20 90	– – Af andre tekstilmaterialer . . . . .	22	13	pa
	– <b>Andre varer:</b>			
6115 91 00	– – Af uld eller fine dyrehår . . . . .	22	13	pa
6115 92 00	– – Af bomuld . . . . .	22	13	pa
6115 93	– – <b>Af syntetiske fibre:</b>			
6115 93 10	– – – Støttestrømper . . . . .	20	8	pa
6115 93 30	– – – Knæstrømper (undtagen støttestrømper) . . . . .	22	13	pa
	– – – Andre varer:			
6115 93 91	– – – – Damestrømper . . . . .	22	13	pa
6115 93 99	– – – – Andre varer . . . . .	22	13	pa
6115 99 00	– – Af andre tekstilmaterialer . . . . .	22	13	pa
<b>6116</b>	<b>Handsker, vanter og luffer, af trikotage:</b>			
6116 10	– <b>Handsker, imprægneret, overtrukket eller belagt med plast eller gummi:</b>			
6116 10 10	– – Med plast . . . . .	23	8,9	pa
6116 10 90	– – Med gummi . . . . .	20	8	pa
	– <b>Andre varer:</b>			
6116 91 00	– – Af uld eller fine dyrehår . . . . .	23	8,9	pa
6116 92 00	– – Af bomuld . . . . .	23	8,9	pa
6116 93 00	– – Af syntetiske fibre . . . . .	23	8,9	pa
6116 99 00	– – Af andre tekstilmaterialer . . . . .	23	8,9	pa

KN-kode	Varebeskrivelse	Toldsats		Supplerende enhed
		autonom (%)	bundet (%)	
1	2	3	4	5
<b>6117</b>	<b>Andet konfektioneret tilbehør til beklædningsgenstande, af trikotage; dele af beklædningsgenstande eller af tilbehør til beklædningsgenstande, af trikotage:</b>			
<b>6117 10 00</b>	– Sjaler, tørklæder, mantiller, slør og lignende varer . . . . .	21	14	—
<b>6117 20 00</b>	– Slips, butterflyes og halsbind . . . . .	21	14	—
<b>6117 80</b>	– Andet tilbehør:			
<b>6117 80 10</b>	– – Af trikotage, elastisk eller gummeret . . . . .	20	8	—
<b>6117 80 90</b>	– – I andre tilfælde . . . . .	21	14	—
<b>6117 90 00</b>	– Dele . . . . .	21	14	—

## KAPITEL 62

## BEKLÆDNINGSGENSTANDE OG TILBEHØR TIL BEKLÆDNINGSGENSTANDE, UNDTAGEN VARER AF TRIKOTAGE

## Bestemmelser

1. Dette kapitel omfatter kun konfektionerede varer af ethvert tekstilstof undtagen vat. Kapitlet omfatter ikke varer af trikotage, bortset fra varer henhørende under pos. 6212.

2. Dette kapitel omfatter ikke:

- a) brugte beklædningsgenstande og andre brugte varer henhørende under pos. 6309;
- b) ortopædiske artikler, brokbind, kirurgiske bæltter o. lign. (pos. 9021).

3. For så vidt angår pos. 6203 og 6204 gælder:

a) som »jakkesæt, habitter og dragter« betragtes sæt af to eller tre beklædningsgenstande konfektioneret af ens stof og omfattende:

- en beklædningsgenstand, der dækker underkroppen, og som er benklæder, knickers eller shorts (undtagen badesHORTS), nederdel eller buksenederdel (uden smæk eller seler), og
- en jakke, hvis yderside — bortset fra ærmerne — skal bestå af mindst fire stykker; sættet kan eventuelt også omfatte en vest.

Alle dele af et jakkesæt, en habit eller en dragt skal være af ens stof, snit, farve, sammensætning mv.; desuden skal størrelserne være overensstemmende. Hvis flere forskellige dele, der alle dækker underkroppen, præsenteres samtidig (f. eks. benklæder og shorts, eller nederdel/buksenederdel og benklæder) er det benklæderne respektive nederdelen/bukse- nederdelen, der er karaktergivende for sættet; de andre beklædningsgenstande tariferes individuelt;

som »jakkesæt og habitter« betragtes følgende sæt af beklædningsgenstande, også selv om de ikke opfylder alle de ovenfor nævnte betingelser:

- jaket, bestående af en enradet jakke med afrundede skøder og sribede benklæder,
- kjolesæt, almindeligvis af sort stof, hvis jakke er kort foran, uden nogen form for lukning og med smalle skøder,
- smoking, hvis jakke ligner en almindelig jakke (dog med dybere udskæring foran, således at en større del af skjortebrystet ses), men forsynet med reverser af skinnende silke eller imitationer heraf;

b) som »kombinerede sæt« betragtes sæt af flere beklædningsgenstande (bortset fra varer henhørende under pos. 6207 og 6208), konfektioneret af ens stof, sammenpakket til detailsalg og omfattende:

- en beklædningsgenstand, der dækker overkroppen; en vest kan udgøre en ekstra overdel, og
- en eller to forskellige beklædningsgenstande, der dækker underkroppen, og som kan være benklæder, overalls, knickers, shorts (undtagen badesHORTS), nederdel eller buksenederdel.

Alle dele af et kombineret sæt skal være af ens vævning, snit, farve, stofsammensætning mv.; desuden skal størrelserne være overensstemmende. Kombinerede sæt omfatter ikke træningsdragter og skidragter henhørende under pos. 6211.

4. For så vidt angår pos. 6209 gælder følgende:

a) som »beklædningsgenstande og tilbehør til beklædningsgenstande til spædbørn« betragtes varer til småbørn, hvis legemshøjde ikke overstiger 86 cm; betegnelsen omfatter også bleer;

- b) varer, der kan henføres såvel til pos. 6209 som til andre positioner i dette kapitel, tariferes i pos. 6209.
5. Beklædningsgenstande, der kan henføres såvel til pos. 6210 som til andre positioner i dette kapitel (bortset fra pos. 6209), tariferes i pos. 6210.
6. Som skidragter (pos. 6211) betragtes beklædningsgenstande eller sæt af beklædningsgenstande, som ved deres udseende og karakter mv. kendetegner sig som hovedsagelig bestemt til skibrug (langrend eller alpint). De kan foreligge som:
- a) »ski-overall«, dvs. beklædningsgenstand ud-i-et, som dækker både overkrop og underkrop; foruden ærmer og krave kan den være forsynet med lommer eller fodstropper, eller
- b) et »skisæt«, dvs. et sæt af to eller tre beklædningsgenstande, sammenpakket til detailsalg og bestående af:
- en beklædningsgenstand såsom en anorak, vindjakke o. lign., forsynet med lynlås, og eventuelt også en vest,
  - et par benklæder (herunder benklæder som går op over taljen), et par knickers eller en overall.
- Et »skisæt« kan også bestå af en overall, som nævnt under punkt a), og en art vatteret, ærmeløs jakke, som bæres yderst.
- Alle dele af et skisæt skal være fremstillet af stof af ens vævning, af samme snit og af samme sammensætning, også selv om de ikke er af samme farve; desuden skal størrelserne være overensstemmende.
7. Tørklæder og lignende varer af kvadratisk eller næsten kvadratisk form tariferes som lommestørklæder (pos. 6213), når ingen sidelængde overstiger 60 cm. Lommestørklæder tariferes i pos. 6214, når længden af en af siderne overstiger 60 cm.
8. Beklædningsgenstande i dette kapitel, der hverken kendetegner sig som klæder til mænd eller drenge eller som klæder til kvinder eller piger, tariferes i positionerne for beklædningsgenstande til kvinder og piger.
9. Varerne i dette kapitel kan være fremstillet af metaltråd.

KN-kode	Varebeskrivelse	Toldsats		Supplerende enhed
		autonom (%)	bundet (%)	
1	2	3	4	5
6201	<b>Frakker, pjækkerter, kapper, slag, anorakker, vindjakker, blousonjakker og lignende varer, til mænd eller drenge, undtagen varer henhørende under pos. 6203:</b>			
	— Frakker (herunder regnfrakker), pjækkerter, kapper, slag og lignende varer:			
6201 11 00	— — Af uld eller fine dyrehår . . . . .	20	14	p/st
6201 12	— — Af bomuld:			
6201 12 10	— — — Af vægt 1 kg og derunder pr. stk. . . . .	20	14	p/st
6201 12 90	— — — Af vægt over 1 kg pr. stk. . . . .	20	14	p/st
6201 13	— — Af kemofibre:			
6201 13 10	— — — Af vægt 1 kg og derunder pr. stk. . . . .	20	14	p/st
6201 13 90	— — — Af vægt over 1 kg pr. stk. . . . .	20	14	p/st
6201 19 00	— — Af andre tekstilmaterialer . . . . .	20	14	p/st
	— Andre varer:			
6201 91 00	— — Af uld eller fine dyrehår . . . . .	20	14	p/st

KN-kode	Varebeskrivelse	Toldsats		Supplerende enhed
		autonom (%)	bundet (%)	
1	2	3	4	5
6201 92 00	-- Af bomuld . . . . .	20	14	p/st
6201 93 00	-- Af kemofibre . . . . .	20	14	p/st
6201 99 00	-- Af andre tekstilmaterialer . . . . .	20	14	p/st
<b>6202</b>	<b>Frakker, pjækkerter, kapper, slag, anorakker, vindjakker, blousonjakker og lignende varer, til kvinder eller piger, undtagen varer henhørende under pos. 6204:</b>			
	<b>-- Frakker (herunder regnfrakker), pjækkerter, kapper, slag og lignende varer:</b>			
6202 11 00	-- Af uld eller fine dyrehår . . . . .	20	14	p/st
6202 12	-- Af bomuld:			
6202 12 10	-- Af vægt 1 kg og derunder pr. stk. . . . .	20	14	p/st
6202 12 90	-- Af vægt over 1 kg pr. stk. . . . .	20	14	p/st
6202 13	-- Af kemofibre:			
6202 13 10	-- Af vægt 1 kg og derunder pr. stk. . . . .	20	14	p/st
6202 13 90	-- Af vægt over 1 kg pr. stk. . . . .	20	14	p/st
6202 19 00	-- Af andre tekstilmaterialer . . . . .	20	14	p/st
	<b>-- Andre varer:</b>			
6202 91 00	-- Af uld eller fine dyrehår . . . . .	20	14	p/st
6202 92 00	-- Af bomuld . . . . .	20	14	p/st
6202 93 00	-- Af kemofibre . . . . .	20	14	p/st
6202 99 00	-- Af andre tekstilmaterialer . . . . .	20	14	p/st
<b>6203</b>	<b>Jakkesæt og habitter, kombinerede sæt, jakker, blazere, benklæder, overalls, knickers og shorts (undtagen badeshorts), til mænd eller drenge:</b>			
	<b>-- Jakkesæt og habitter:</b>			
6203 11 00	-- Af uld eller fine dyrehår . . . . .	20	14	p/st
6203 12 00	-- Af syntetiske fibre . . . . .	20	14	p/st
6203 19	-- Af andre tekstilmaterialer:			
6203 19 10	-- Af bomuld . . . . .	20	14	p/st
6203 19 30	-- Af regenererede fibre . . . . .	20	14	p/st
6203 19 90	-- Af andre tekstilmaterialer . . . . .	20	14	p/st
	<b>-- Kombinerede sæt:</b>			
6203 21 00	-- Af uld eller fine dyrehår . . . . .	20	14	p/st
6203 22	-- Af bomuld:			
6203 22 10	-- Arbejds- og beskyttelsesbeklædning . . . . .	20	14	p/st
6203 22 90	-- Andre varer . . . . .	20	14	p/st
6203 23	-- Af syntetiske fibre:			
6203 23 10	-- Arbejds- og beskyttelsesbeklædning . . . . .	20	14	p/st
6203 23 90	-- Andre varer . . . . .	20	14	p/st
6203 29	-- Af andre tekstilmaterialer:			
	<b>-- Af regenererede fibre:</b>			
6203 29 11	-- Arbejds- og beskyttelsesbeklædning . . . . .	20	14	p/st
6203 29 19	-- Andre varer . . . . .	20	14	p/st

KN-kode	Varebeskrivelse	Toldsats		Supplerende enhed
		autonom (%)	bundet (%)	
1	2	3	4	5
6203 29 90	— — — Af andre tekstilmaterialer . . . . .	20	14	p/st
	— <b>Jakker og blazere:</b>			
6203 31 00	— — Af uld eller fine dyrehår . . . . .	20	14	p/st
6203 32	— — Af bomuld:			
6203 32 10	— — — Arbejds- og beskyttelsesbeklædning . . . . .	20	14	p/st
6203 32 90	— — — Andre varer . . . . .	20	14	p/st
6203 33	— — Af syntetiske fibre:			
6203 33 10	— — — Arbejds- og beskyttelsesbeklædning . . . . .	20	14	p/st
6203 33 90	— — — Andre varer . . . . .	20	14	p/st
6203 39	— — Af andre tekstilmaterialer:			
	— — — Af regenererede fibre:			
6203 39 11	— — — — Arbejds- og beskyttelsesbeklædning . . . . .	20	14	p/st
6203 39 19	— — — — Andre varer . . . . .	20	14	p/st
6203 39 90	— — — Af andre tekstilmaterialer . . . . .	20	14	p/st
	— <b>Benklæder, overalls, knickers og shorts:</b>			
6203 41	— — Af uld eller fine dyrehår:			
6203 41 10	— — — Benklæder og knickers . . . . .	20	14	p/st
6203 41 30	— — — Overalls . . . . .	20	14	p/st
6203 41 90	— — — Andre varer . . . . .	20	14	p/st
6203 42	— — Af bomuld:			
	— — — Benklæder og knickers:			
6203 42 11	— — — — Arbejds- og beskyttelsesbeklædning . . . . .	20	14	p/st
	— — — — Andre varer:			
6203 42 31	— — — — — Af denim . . . . .	20	14	p/st
6203 42 33	— — — — — Af opskåret, riflet fløj . . . . .	20	14	p/st
6203 42 35	— — — — — I andre tilfælde . . . . .	20	14	p/st
	— — — Overalls:			
6203 42 51	— — — — Arbejds- og beskyttelsesbeklædning . . . . .	20	14	p/st
6203 42 59	— — — — Andre varer . . . . .	20	14	p/st
6203 42 90	— — — Andre varer . . . . .	20	14	p/st
6203 43	— — Af syntetiske fibre:			
	— — — Benklæder og knickers:			
6203 43 11	— — — — Arbejds- og beskyttelsesbeklædning . . . . .	20	14	p/st
6203 43 19	— — — — Andre varer . . . . .	20	14	p/st
	— — — Overalls:			
6203 43 31	— — — — Arbejds- og beskyttelsesbeklædning . . . . .	20	14	p/st
6203 43 39	— — — — Andre varer . . . . .	20	14	p/st
6203 43 90	— — — Andre varer . . . . .	20	14	p/st

KN-kode	Varebeskrivelse	Toldsats		Supplerende enhed
		autonom (%)	bundet (%)	
1	2	3	4	5
6203 49	-- Af andre tekstilmaterialer:			
	-- -- Af regenererede fibre:			
	-- -- -- Benklæder og knickers:			
6203 49 11	-- -- -- Arbejds- og beskyttelsesbeklædning . . . . .	20	14	p/st
6203 49 19	-- -- -- Andre varer . . . . .	20	14	p/st
	-- -- -- Overalls:			
6203 49 31	-- -- -- Arbejds- og beskyttelsesbeklædning . . . . .	20	14	p/st
6203 49 39	-- -- -- Andre varer . . . . .	20	14	p/st
6203 49 50	-- -- -- Andre varer . . . . .	20	14	p/st
6203 49 90	-- -- Af andre tekstilmaterialer . . . . .	20	14	p/st
6204	<b>Dragter, kombinerede sæt, jakker, blazere, kjoler, nederdele, bukse-</b> <b>nederdele, benklæder, overalls, knickers og shorts (undtagen badebe-</b> <b>klædning), til kvinder eller piger:</b>			
	-- Dragter:			
6204 11 00	-- Af uld eller fine dyrehår . . . . .	20	14	p/st
6204 12 00	-- Af bomuld . . . . .	20	14	p/st
6204 13 00	-- Af syntetiske fibre . . . . .	20	14	p/st
6204 19	-- Af andre tekstilmaterialer:			
6204 19 10	-- -- Af regenererede fibre . . . . .	20	14	p/st
6204 19 90	-- -- Af andre tekstilmaterialer . . . . .	20	14	p/st
	-- Kombinerede sæt:			
6204 21 00	-- Af uld eller fine dyrehår . . . . .	20	14	p/st
6204 22	-- Af bomuld:			
6204 22 10	-- -- Arbejds- og beskyttelsesbeklædning . . . . .	20	14	p/st
6204 22 90	-- -- Andre varer . . . . .	20	14	p/st
6204 23	-- Af syntetiske fibre:			
6204 23 10	-- -- Arbejds- og beskyttelsesbeklædning . . . . .	20	14	p/st
6204 23 90	-- -- Andre varer . . . . .	20	14	p/st
6204 29	-- Af andre tekstilmaterialer:			
	-- -- Af regenererede fibre:			
6204 29 11	-- -- -- Arbejds- og beskyttelsesbeklædning . . . . .	20	14	p/st
6204 29 19	-- -- -- Andre varer . . . . .	20	14	p/st
6204 29 90	-- -- Af andre tekstilmaterialer . . . . .	20	14	p/st
	-- Jakker og blazere:			
6204 31 00	-- Af uld eller fine dyrehår . . . . .	20	14	p/st
6204 32	-- Af bomuld:			
6204 32 10	-- -- Arbejds- og beskyttelsesbeklædning . . . . .	20	14	p/st
6204 32 90	-- -- Andre varer . . . . .	20	14	p/st
6204 33	-- Af syntetiske fibre:			
6204 33 10	-- -- Arbejds- og beskyttelsesbeklædning . . . . .	20	14	p/st
6204 33 90	-- -- Andre varer . . . . .	20	14	p/st



KN-kode	Varebeskrivelse	Toldsats		Supplerende enhed
		autonom (%)	bundet (%)	
1	2	3	4	5
6204 39	-- Af andre tekstilmaterialer:			
	-- -- Af regenererede fibre:			
6204 39 11	-- -- -- Arbejds- og beskyttelsesbeklædning . . . . .	20	14	p/st
6204 39 19	-- -- -- Andre varer . . . . .	20	14	p/st
6204 39 90	-- -- Af andre tekstilmaterialer . . . . .	20	14	p/st
	-- Kjoler:			
6204 41 00	-- Af uld eller fine dyrehår . . . . .	20	14	p/st
6204 42 00	-- Af bomuld . . . . .	20	14	p/st
6204 43 00	-- Af syntetiske fibre . . . . .	20	14	p/st
6204 44 00	-- Af regenererede fibre . . . . .	20	14	p/st
6204 49	-- Af andre tekstilmaterialer:			
6204 49 10	-- -- Af natursilke eller affald af natursilke . . . . .	20	14	p/st
6204 49 90	-- -- Af andre tekstilmaterialer . . . . .	20	14	p/st
	-- Nederdele og buksenederdele:			
6204 51 00	-- Af uld eller fine dyrehår . . . . .	20	14	p/st
6204 52 00	-- Af bomuld . . . . .	20	14	p/st
6204 53 00	-- Af syntetiske fibre . . . . .	20	14	p/st
6204 59	-- Af andre tekstilmaterialer:			
6204 59 10	-- -- Af regenererede fibre . . . . .	20	14	p/st
6204 59 90	-- -- Af andre tekstilmaterialer . . . . .	20	14	p/st
	-- Benklæder, overalls, knickers og shorts:			
6204 61	-- Af uld eller fine dyrehår:			
6204 61 10	-- -- Benklæder og knickers . . . . .	20	14	p/st
6204 61 80	-- -- Overalls . . . . .	20	14	p/st
6204 61 90	-- -- Andre varer . . . . .	20	14	p/st
6204 62	-- Af bomuld:			
	-- -- Benklæder og knickers:			
6204 62 11	-- -- -- Arbejds- og beskyttelsesbeklædning . . . . .	20	14	p/st
	-- -- -- Andre varer:			
6204 62 31	-- -- -- Af denim . . . . .	20	14	p/st
6204 62 33	-- -- -- Af opskåret, riflet fløj . . . . .	20	14	p/st
6204 62 35	-- -- -- I andre tilfælde . . . . .	20	14	p/st
	-- -- Overalls:			
6204 62 51	-- -- -- Arbejds- og beskyttelsesbeklædning . . . . .	20	14	p/st
6204 62 59	-- -- -- Andre varer . . . . .	20	14	p/st
6204 62 90	-- -- Andre varer . . . . .	20	14	p/st
6204 63	-- Af syntetiske fibre:			
	-- -- Benklæder og knickers:			
6204 63 11	-- -- -- Arbejds- og beskyttelsesbeklædning . . . . .	20	14	p/st
6204 63 19	-- -- -- Andre varer . . . . .	20	14	p/st

KN-kode	Varebeskrivelse	Toldsats		Supplerende enhed
		autonom (%)	bundet (%)	
1	2	3	4	5
	— — — Overalls:			
6204 63 31	— — — — Arbejds- og beskyttelsesbeklædning . . . . .	20	14	p/st
6204 63 39	— — — — Andre varer . . . . .	20	14	p/st
6204 63 90	— — — — Andre varer . . . . .	20	14	p/st
6204 69	— — Af andre tekstilmaterialer:			
	— — — Af regenererede fibre:			
	— — — — Benklæder og knickers:			
6204 69 11	— — — — — Arbejds- og beskyttelsesbeklædning . . . . .	20	14	p/st
6204 69 19	— — — — — Andre varer . . . . .	20	14	p/st
	— — — — — Overalls:			
6204 69 31	— — — — — Arbejds- og beskyttelsesbeklædning . . . . .	20	14	p/st
6204 69 39	— — — — — Andre varer . . . . .	20	14	p/st
6204 69 50	— — — — — Andre varer . . . . .	20	14	p/st
6204 69 90	— — — — — Af andre tekstilmaterialer . . . . .	20	14	p/st
6205	<b>Skjorter, til mænd eller drenge:</b>			
6205 10 00	— Af uld eller fine dyrehår . . . . .	20	13	p/st
6205 20 00	— Af bomuld . . . . .	20	13	p/st
6205 30 00	— Af kemofibre . . . . .	20	13	p/st
6205 90	— Af andre tekstilmaterialer:			
6205 90 10	— — Af hør eller ramie . . . . .	20	13	p/st
6205 90 90	— — Af andre tekstilmaterialer . . . . .	20	13	p/st
6206	<b>Bluser, skjorter og skjortebluser, til kvinder eller piger:</b>			
6206 10 00	— Af natursilke eller affald af natursilke . . . . .	20	14	p/st
6206 20 00	— Af uld eller fine dyrehår . . . . .	20	14	p/st
6206 30 00	— Af bomuld . . . . .	20	14	p/st
6206 40 00	— Af kemofibre . . . . .	20	14	p/st
6206 90	— Af andre tekstilmaterialer:			
6206 90 10	— — Af hør eller ramie . . . . .	20	14	p/st
6206 90 90	— — Af andre tekstilmaterialer . . . . .	20	14	p/st
6207	<b>Undertrøjer, trusser, underbenklæder, natskjorter, pyjamas, badekåber, slåbrokker og lignende varer, til mænd eller drenge:</b>			
	— Trusser og underbenklæder:			
6207 11 00	— — Af bomuld . . . . .	20	13	p/st
6207 19 00	— — Af andre tekstilmaterialer . . . . .	20	13	p/st
	— Natskjorter og pyjamas:			
6207 21 00	— — Af bomuld . . . . .	20	13	p/st
6207 22 00	— — Af kemofibre . . . . .	20	13	p/st
6207 29 00	— — Af andre tekstilmaterialer . . . . .	20	13	p/st

KN-kode	Varebeskrivelse	Toldsats		Supplerende enhed
		autonom (%)	bundet (%)	
1	2	3	4	5
	— Andre varer:			
6207 91 00	— — Af bomuld . . . . .	20	14	—
6207 92 00	— — Af kemofibre . . . . .	20	14	—
6207 99 00	— — Af andre tekstilmaterialer . . . . .	20	14	—
<b>6208</b>	<b>Chemiser, underkjoler, underskørter, trusser, underbenklæder, natkjoler, pyjamas, negligéer, badekåber, housecoats og lignende varer, til kvinder eller piger:</b>			
	— Underkjoler og underskørter:			
6208 11 00	— — Af kemofibre . . . . .	22	13	p/st
6208 19	— — Af andre tekstilmaterialer:			
6208 19 10	— — — Af bomuld . . . . .	22	13	p/st
6208 19 90	— — — Af andre tekstilmaterialer . . . . .	22	13	p/st
	— Natkjoler og pyjamas:			
6208 21 00	— — Af bomuld . . . . .	22	13	p/st
6208 22 00	— — Af kemofibre . . . . .	22	13	p/st
6208 29 00	— — Af andre tekstilmaterialer . . . . .	22	13	p/st
	— Andre varer:			
6208 91	— — Af bomuld:			
6208 91 10	— — — Negligéer, badekåber, housecoats og lignende varer . . . . .	20	14	—
6208 91 90	— — — Andre varer . . . . .	20	14	—
6208 92	— — Af kemofibre:			
6208 92 10	— — — Negligéer, badekåber, housecoats og lignende varer . . . . .	20	14	—
6208 92 90	— — — Andre varer . . . . .	20	14	—
6208 99 00	— — Af andre tekstilmaterialer . . . . .	20	14	—
<b>6209</b>	<b>Beklædningsgenstande og tilbehør til beklædningsgenstande, til spædbørn:</b>			
6209 10 00	— Af uld eller fine dyrehår . . . . .	22	10,5	—
6209 20 00	— Af bomuld . . . . .	22	10,5	—
6209 30 00	— Af syntetiske fibre . . . . .	22	10,5	—
6209 90 00	— Af andre tekstilmaterialer . . . . .	22	10,5	—
<b>6210</b>	<b>Beklædningsgenstande konfektioneret af tekstilstof henhørende under pos. 5602, 5603, 5903, 5906 eller 5907:</b>			
6210 10	— Af tekstilstof henhørende under pos. 5602 eller 5603:			
6210 10 10	— — Af tekstilstof henhørende under pos. 5602 . . . . .	20	14	—
	— — Af tekstilstof henhørende under pos. 5603:			
6210 10 91	— — — I sterile pakninger . . . . .	20	14	—
6210 10 99	— — — I andre tilfælde . . . . .	20	14	—
6210 20 00	— Andre beklædningsgenstande, af den art, der er nævnt i pos. 6201 11 til 6201 19, af andet tekstilstof . . . . .	20	14	p/st
6210 30 00	— Andre beklædningsgenstande, af den art, der er nævnt i pos. 6202 11 til 6202 19, af andet tekstilstof . . . . .	20	14	p/st

KN-kode	Varebeskrivelse	Toldsats		Supplerende enhed
		autonom (%)	bundet (%)	
1	2	3	4	5
6210 40 00	– Andre beklædningsgenstande, til mænd eller drenge, af andet tekstilstof . . .	20	14	—
6210 50 00	– Andre beklædningsgenstande, til kvinder eller piger, af andet tekstilstof . . .	20	14	—
<b>6211</b>	<b>Træningsdragter, skidragter og badebeklædning; andre beklædningsgenstande:</b>			
	– <b>Badebeklædning:</b>			
6211 11 00	– – Til mænd eller drenge . . . . .	20	14	p/st
6211 12 00	– – Til kvinder eller piger . . . . .	20	14	p/st
6211 20 00	– Skidragter . . . . .	20	14	p/st
	– <b>Andre beklædningsgenstande, til mænd eller drenge:</b>			
6211 31 00	– – Af uld eller fine dyrehår . . . . .	20	14	—
6211 32	– – Af bomuld:			
6211 32 10	– – – Arbejds- og beskyttelsesbeklædning . . . . .	20	14	—
6211 32 90	– – – Andre varer . . . . .	20	14	—
6211 33	– – Af kemofibre:			
6211 33 10	– – – Arbejds- og beskyttelsesbeklædning . . . . .	20	14	—
6211 33 90	– – – Andre varer . . . . .	20	14	—
6211 39 00	– – Af andre tekstilmaterialer . . . . .	20	14	—
	– <b>Andre beklædningsgenstande, til kvinder eller piger:</b>			
6211 41 00	– – Af uld eller fine dyrehår . . . . .	20	14	—
6211 42	– – Af bomuld:			
6211 42 10	– – – Kitler og forklæder samt anden arbejds- og beskyttelsesbeklædning .	20	14	—
6211 42 90	– – – Andre varer . . . . .	20	14	—
6211 43	– – Af kemofibre:			
6211 43 10	– – – Kitler og forklæder samt anden arbejds- og beskyttelsesbeklædning .	20	14	—
6211 43 90	– – – Andre varer . . . . .	20	14	—
6211 49 00	– – Af andre tekstilmaterialer . . . . .	20	14	—
<b>6212</b>	<b>Brystholdere, hofteholdere, korsetter, seler, sokkeholdere, strømpebånd og lignende varer og dele dertil, også af trikotage:</b>			
6212 10 00	– Brystholdere . . . . .	21	6,5	p/st
6212 20 00	– Hofteholdere og »panties« . . . . .	21	6,5	p/st
6212 30 00	– Korsetter . . . . .	21	6,5	p/st
6212 90 00	– Andre varer . . . . .	21	6,5	—
<b>6213</b>	<b>Lommetørklæder:</b>			
6213 10 00	– Af natursilke eller affald af natursilke . . . . .	20	10	p/st
6213 20 00	– Af bomuld . . . . .	20	10	p/st
6213 90 00	– Af andre tekstilmaterialer . . . . .	20	10	p/st
<b>6214</b>	<b>Sjaler, tørklæder, mantiller, slør og lignende varer:</b>			
6214 10 00	– Af natursilke eller affald af natursilke . . . . .	21	8	p/st
6214 20 00	– Af uld eller fine dyrehår . . . . .	21	8	p/st

KN-kode	Varebeskrivelse	Toldsats		Supplerende enhed
		autonom (%)	bundet (%)	
1	2	3	4	5
6214 30 00	– Af syntetiske fibre . . . . .	21	8	p/st
6214 40 00	– Af regenererede fibre . . . . .	21	8	p/st
6214 90	– Af andre tekstilmaterialer:			
6214 90 10	– – Af bomuld . . . . .	21	8	p/st
6214 90 90	– – Af andre tekstilmaterialer . . . . .	21	8	p/st
6215	<b>Slips, butterflyes og halsbind:</b>			
6215 10 00	– Af natursilke eller affald af natursilke . . . . .	21	6,3	p/st
6215 20 00	– Af kemofibre . . . . .	21	6,3	p/st
6215 90 00	– Af andre tekstilmaterialer . . . . .	21	6,3	p/st
6216 00 00	Handsker, vanter og luffer . . . . .	21	7,6	—
6217	<b>Andet konfektioneret tilbehør til beklædningsgenstande; dele af beklædningsgenstande eller af tilbehør til beklædningsgenstande, bortset fra varer henhørende under pos. 6212:</b>			
6217 10 00	– Tilbehør . . . . .	21	6,3	—
6217 90 00	– Dele . . . . .	20	14	—

## KAPITEL 63

ANDRE KONFEKTIONEREDE TEKSTILVARER; HÅNDARBEJDSÆT; BRUGTE BEKLÆDNINGSGENSTANDE  
OG BRUGTE TEKSTILVARER; KLUDE

## Bestemmelser

1. Underkapitel I omfatter kun konfektionerede varer af tekstilstof af enhver art.
2. Underkapitel I omfatter ikke:
  - a) varer henhørende under kapitel 56 — 62;
  - b) brugte beklædningsgenstande og andre brugte tekstilvarer henhørende under pos. 6309.
3. Position 6309 omfatter kun følgende varer:
  - a) varer af tekstilmaterialer:
    - beklædningsgenstande og tilbehør til beklædningsgenstande, samt dele dertil,
    - plaider og lignende tæpper,
    - sengelinned, dækketøj, håndklæder, vaskeklude og viskestykker,
    - boligtekstiler, undtagen gulvtæpper henhørende under pos. 5701 — 5705 og tapisserier henhørende under pos. 5805;
  - b) fodtøj og hovedbeklædning af ethvert materiale, bortset fra asbest.

For at kunne tariferes i denne position skal de ovenfor nævnte varer opfylde begge de følgende betingelser:

  - fremvise tydelige tegn på slid, og
  - fremkomme uemballerede eller i baller, sække eller lignende emballage.

KN-kode	Varebeskrivelse	Toldsats		Supplerende enhed
		autonom (%)	bundet (%)	
1	2	3	4	5
	<b>I. ANDRE KONFEKTIONEREDE TEKSTILVARER</b>			
<b>6301</b>	<b>Plaider og lignende tæpper:</b>			
<b>6301 10 00</b>	— Tæpper med elektrisk opvarmning . . . . .	19	6,9	p/st
<b>6301 20</b>	— Plaider og lignende tæpper (undtagen tæpper med elektrisk opvarmning) af uld eller fine dyrehår:			
<b>6301 20 10</b>	— — Af trikotage . . . . .	20	12	p/st
	— — I andre tilfælde:			
<b>6301 20 91</b>	— — — Udelukkende af uld eller fine dyrehår . . . . .	19	14	p/st
<b>6301 20 99</b>	— — — I andre tilfælde . . . . .	19	14	p/st
<b>6301 30</b>	— Plaider og lignende tæpper (undtagen tæpper med elektrisk opvarmning) af bomuld:			
<b>6301 30 10</b>	— — Af trikotage . . . . .	20	12	p/st
<b>6301 30 90</b>	— — I andre tilfælde . . . . .	19	7,5	p/st

KN-kode	Varebeskrivelse	Toldsats		Supplerende enhed
		autonom (%)	bundet (%)	
1	2	3	4	5
6301 40	– Plaider og lignende tæpper (undtagen tæpper med elektrisk opvarmning) af syntetiske fibre:			
6301 40 10	– – Af trikotage . . . . .	20	12	p/st
6301 40 90	– – I andre tilfælde . . . . .	19	14	p/st
6301 90	– Andre plaider og lignende tæpper:			
6301 90 10	– – Af trikotage . . . . .	20	12	p/st
6301 90 90	– – I andre tilfælde . . . . .	19	14	p/st
6302	Sengelinned, dækketøj, håndklæder, vaskeklude, viskestykker og lignende varer:			
6302 10	– Sengelinned af trikotage:			
6302 10 10	– – Af bomuld . . . . .	20	12	—
6302 10 90	– – Af andre tekstilmaterialer . . . . .	20	12	—
	– Andet sengelinned, trykt:			
6302 21 00	– – Af bomuld . . . . .	22	13	—
6302 22	– – Af kemofibre:			
6302 22 10	– – – Af fiberdug . . . . .	18	6,9	—
6302 22 90	– – – I andre tilfælde . . . . .	22	13	—
6302 29	– – Af andre tekstilmaterialer:			
6302 29 10	– – – Af hør eller ramie . . . . .	22	13	—
6302 29 90	– – – Af andre tekstilmaterialer . . . . .	22	13	—
	– Andet sengelinned:			
6302 31	– – Af bomuld:			
6302 31 10	– – – Blandet med hør . . . . .	22	13	—
6302 31 90	– – – I andre tilfælde . . . . .	22	13	—
6302 32	– – Af kemofibre:			
6302 32 10	– – – Af fiberdug . . . . .	18	6,9	—
6302 32 90	– – – I andre tilfælde . . . . .	22	13	—
6302 39	– – Af andre tekstilmaterialer:			
6302 39 10	– – – Af hør . . . . .	22	13	—
6302 39 30	– – – Af ramie . . . . .	22	13	—
6302 39 90	– – – Af andre tekstilmaterialer . . . . .	22	13	—
6302 40 00	– Dækketøj af trikotage . . . . .	20	12	—
	– Andet dækketøj:			
6302 51	– – Af bomuld:			
6302 51 10	– – – Blandet med hør . . . . .	22	13	—
6302 51 90	– – – I andre tilfælde . . . . .	22	13	—
6302 52 00	– – Af hør . . . . .	22	13	—
6302 53	– – Af kemofibre:			
6302 53 10	– – – Af fiberdug . . . . .	18	6,9	—
6302 53 90	– – – I andre tilfælde . . . . .	22	13	—
6302 59 00	– – Af andre tekstilmaterialer . . . . .	22	13	—

KN-kode	Varebeskrivelse	Toldsats		Supplerende enhed
		autonom (%)	bundet (%)	
1	2	3	4	5
6302 60 00	— Håndklæder, vaskeklude, viskestykker og lignende varer, af håndklædefrottéstof eller lignende frottéstof, af bomuld . . . . .	22	13	—
	— Andre varer:			
6302 91	— — Af bomuld:			
6302 91 10	— — — Blandet med hør . . . . .	22	13	—
6302 91 90	— — — I andre tilfælde . . . . .	22	13	—
6302 92 00	— — Af hør . . . . .	22	13	—
6302 93	— — Af kemofibre:			
6302 93 10	— — — Af fiberdug . . . . .	18	6,9	—
6302 93 90	— — — I andre tilfælde . . . . .	22	13	—
6302 99 00	— — Af andre tekstilmaterialer . . . . .	22	13	—
6303	<b>Gardiner, rullegardiner, gardinkapper og sengekapper:</b>			
	— Af trikotage:			
6303 11 00	— — Af bomuld . . . . .	20	12	—
6303 12 00	— — Af syntetiske fibre . . . . .	20	12	—
6303 19 00	— — Af andre tekstilmaterialer . . . . .	20	12	—
	— I andre tilfælde:			
6303 91 00	— — Af bomuld . . . . .	22	13	—
6303 92	— — Af syntetiske fibre:			
6303 92 10	— — — Af fiberdug . . . . .	18	6,9	—
6303 92 90	— — — I andre tilfælde . . . . .	22	13	—
6303 99	— — Af andre tekstilmaterialer:			
6303 99 10	— — — Af fiberdug . . . . .	18	6,9	—
6303 99 90	— — — I andre tilfælde . . . . .	22	13	—
6304	<b>Andre boligtekstiler, bortset fra varer henhørende under pos. 9404:</b>			
	— Sengetæpper:			
6304 11 00	— — Af trikotage . . . . .	20	12	—
6304 19	— — I andre tilfælde:			
6304 19 10	— — — Af bomuld . . . . .	22	13	—
6304 19 30	— — — Af hør eller ramie . . . . .	22	13	—
6304 19 90	— — — Af andre tekstilmaterialer . . . . .	22	13	—
	— Andre varer:			
6304 91 00	— — Af trikotage . . . . .	20	12	—
6304 92 00	— — I andre tilfælde, af bomuld . . . . .	22	13	—
6304 93 00	— — I andre tilfælde, af syntetiske fibre . . . . .	22	13	—
6304 99 00	— — I andre tilfælde, af andre tekstilmaterialer . . . . .	22	13	—



KN-kode	Varebeskrivelse	Toldsats		Supplerende enhed
		autonom (%)	bundet (%)	
1	2	3	4	5
<b>6305</b>	<b>Sække og poser til emballage:</b>			
<b>6305 10</b>	– Af jute eller andre bastfibre henhørende under pos. 5303:			
<b>6305 10 10</b>	– – Brugte varer . . . . .	11	5,3	—
<b>6305 10 90</b>	– – Andre varer . . . . .	23	8,6	—
<b>6305 20 00</b>	– Af bomuld . . . . .	19	7,2	—
	– Af kemofibre:			
<b>6305 31</b>	– – Fremstillet af strimler o.lign. af polyethylen eller polypropylen:			
<b>6305 31 10</b>	– – – Af trikotage . . . . .	20	12	—
	– – – I andre tilfælde:			
<b>6305 31 91</b>	– – – – Af stof af vægt 120 g pr. m <sup>2</sup> og derunder . . . . .	19	7,2	—
<b>6305 31 99</b>	– – – – Af stof af vægt over 120 g pr. m <sup>2</sup> . . . . .	19	7,2	—
<b>6305 39 00</b>	– – I andre tilfælde . . . . .	19	7,2	—
<b>6305 90 00</b>	– Af andre tekstilmaterialer . . . . .	19	6,2	—
<b>6306</b>	<b>Presenninger og markiser; telte; sejl til både, sejlbrætter eller sejlvogne; campingudstyr:</b>			
	– Presenninger og markiser:			
<b>6306 11 00</b>	– – Af bomuld . . . . .	19	14	—
<b>6306 12 00</b>	– – Af syntetiske fibre . . . . .	19	14	—
<b>6306 19 00</b>	– – Af andre tekstilmaterialer . . . . .	19	14	—
	– Telte:			
<b>6306 21 00</b>	– – Af bomuld . . . . .	19	14	—
<b>6306 22 00</b>	– – Af syntetiske fibre . . . . .	19	14	—
<b>6306 29 00</b>	– – Af andre tekstilmaterialer . . . . .	19	14	—
	– Sejl:			
<b>6306 31 00</b>	– – Af syntetiske fibre . . . . .	19	14	—
<b>6306 39 00</b>	– – Af andre tekstilmaterialer . . . . .	19	14	—
	– Luftmadrasser:			
<b>6306 41 00</b>	– – Af bomuld . . . . .	19	14	p/st
<b>6306 49 00</b>	– – Af andre tekstilmaterialer . . . . .	19	14	p/st
	– Andre varer:			
<b>6306 91 00</b>	– – Af bomuld . . . . .	19	14	—
<b>6306 99 00</b>	– – Af andre tekstilmaterialer . . . . .	19	14	—
<b>6307</b>	<b>Andre konfektionerede varer (herunder snitmønstre):</b>			
<b>6307 10</b>	– Gulvklude, karklude, støveklude og lignende rengøringsklude:			
<b>6307 10 10</b>	– – Af trikotage . . . . .	20	12	—
<b>6307 10 30</b>	– – Af fiberdug . . . . .	18	6,9	—
<b>6307 10 90</b>	– – I andre tilfælde . . . . .	21	7,7	—
<b>6307 20 00</b>	– Redningsveste og redningsbælter . . . . .	21	6,3	—

KN-kode	Varebeskrivelse	Toldsats		Supplerende enhed
		autonom (%)	bundet (%)	
1	2	3	4	5
6307 90	— Andre varer:			
6307 90 10	— — Af trikotage . . . . .	20	12	—
	— — I andre tilfælde:			
6307 90 91	— — — Af filt . . . . .	21	6,3	—
6307 90 99	— — — I andre tilfælde . . . . .	21	6,3	—
	<b>II. HÅNDARBEJDSSÆT</b>			
6308 00 00	Sæt bestående af vævet stof og garn, også med tilbehør, til fremstilling af tæpper, tapisserier, broderede duge og servietter eller lignende tekstilvarer, i pakninger til detailsalg . . . . .	19	13	—
	<b>III. BRUGTE BEKLÆDNINGSGENSTANDE OG BRUGTE TEKSTILVARER; KLUDE</b>			
6309 00 00	Brugte beklædningsgenstande og brugte tekstilvarer . . . . .	18	5,3	—
6310	Brugte og nye klude; affald og opslidte varer af sejlgarn, reb og tovværk, af tekstilmaterialer:			
6310 10	— Sorteret:			
6310 10 10	— — Af uld eller fine eller grove dyrehår . . . . .	fri	fri	—
6310 10 30	— — Af hør eller bomuld . . . . .	fri	fri	—
6310 10 90	— — Af andre tekstilmaterialer . . . . .	fri	fri	—
6310 90 00	— I andre tilfælde . . . . .	fri	fri	—

*AFSNIT XII***FODTØJ, HOVEDBEKLÆDNING, PARAPLYER, PARASOLLER, SPADSERESTOKKE, SIDDESTOKKE, PISKE, RIDEPISE SAMT DELE DERTIL; BEARBEJDEDE FJER OG DUN SAMT VARER AF FJER OG DUN; KUNSTIGE BLOMSTER; VARER AF MENNESKEHÅR***KAPITEL 64***FODTØJ, GAMACHER O. LIGN.; DELE DERTIL****Bestemmelser**

1. Dette kapital omfatter ikke:
  - a) fodtøj uden påsat sål, af tekstilmateriale (kapitel 61 og 62);
  - b) brugt fodtøj henhørende under pos. 6309;
  - c) fodtøj o. lign. af asbest (pos. 6812);
  - d) ortopædisk fodtøj og andre ortopædiske artikler samt dele dertil (pos. 9021);
  - e) legetøjsfodtøj samt støvler med påsatte skøjter (isskøjter eller rulleskøjter); skinnebelseskyttere samt lignende beskyttende sportsudstyr (kapitel 95).
2. Som »dele« betragtes i pos. 6406 ikke pløkke, støvlebeskyttere, snøringe, støvlehægter, spænder, snore, pomponer, snørebånd og lignende besætningsartikler, som tariferes efter beskaffenheden, og heller ikke knapper og andre varer, henhørende under pos. 9606.
3. Som »gummi og plast« betragtes i dette kapitel tekstilmaterialer, der på ydersiden er overtrukket eller belagt med et synligt lag af gummi eller plast.
4. Under forbehold af bestemmelse 3 til dette kapitel gælder følgende:
  - a) overdelen anses for at bestå af det materiale, der dækker den største udvendige overflade (uden hensyntagen til tilbehør eller forstærkninger såsom ankelbeskyttere, kantning, pynt, besætning, spænder, stropper, snøringe o. lign.);
  - b) ydersålens materiale anses for at være det materiale, der har den største berøringsflade med jorden (uden hensyntagen til tilbehør eller forstærkninger såsom pigge, stifter, søm, støvlebeskyttere o. lign.).

**Underpositionsbestemmelse**

1. Som »sportsfodtøj« i pos. 6402 11, 6402 19, 6403 11, 6403 19 og 6404 11 betragtes kun:
  - a) fodtøj, som er fremstillet til sportsbrug, og som er forsynet med eller kan forsynes med pigge, knopper o. lign.;
  - b) skøjtestøvler, skistøvler (også til langrend), bryde- og boksestøvler samt cykelsko.

KN-kode	Varebeskrivelse	Toldsats		Supplerende enhed
		autonom (%)	bundet (%)	
1	2	3	4	5
6401	<b>Vandtæt fodtøj med ydersål og overdel af gummi eller plast, hvor overdelen hverken er fastgjort til sålen eller sammensat ved syning, nitning, sømning, skruring, stiftning o.lign.:</b>			
6401 10	– <b>Fodtøj med indbygget beskyttelseståkappe af metal:</b>			
6401 10 10	– – Med overdel af gummi . . . . .	20	20	pa
6401 10 90	– – Med overdel af plast . . . . .	20	20	pa
	– <b>Andet fodtøj:</b>			
6401 91	– – <b>Som dækker knæet:</b>			
6401 91 10	– – – Med overdel af gummi . . . . .	20	20	pa
6401 91 90	– – – Med overdel af plast . . . . .	20	20	pa
6401 92	– – <b>Som dækker anklen, men ikke knæet:</b>			
6401 92 10	– – – Med overdel af gummi . . . . .	20	20	pa
6401 92 90	– – – Med overdel af plast . . . . .	20	20	pa
6401 99	– – <b>I andre tilfælde:</b>			
6401 99 10	– – – Med overdel af gummi . . . . .	20	20	pa
6401 99 90	– – – Med overdel af plast . . . . .	20	20	pa
6402	<b>Andet fodtøj, med ydersål og overdel af gummi eller plast:</b>			
	– <b>Sportsfodtøj:</b>			
6402 11 00	– – Skistøvler (også til langrend) . . . . .	20	20	pa
6402 19 00	– – Andre varer . . . . .	20	20	pa
6402 20 00	– Fodtøj med overdel af remme, herunder binderemme . . . . .	20	20	pa
6402 30	– <b>Andet fodtøj, med indbygget beskyttelseståkappe af metal:</b>			
6402 30 10	– – Med overdel af gummi . . . . .	20	20	pa
6402 30 90	– – Med overdel af plast . . . . .	20	20	pa
	– <b>Andet fodtøj:</b>			
6402 91	– – <b>Som dækker anklen:</b>			
6402 91 10	– – – Med overdel af gummi . . . . .	20	20	pa
6402 91 90	– – – Med overdel af plast . . . . .	20	20	pa
6402 99	– – <b>I andre tilfælde:</b>			
6402 99 10	– – – Med overdel af gummi . . . . .	20	20	pa
	– – – Med overdel af plast:			
	– – – – Fodtøj med forblad af remme eller med en eller flere udskæringer:			
6402 99 31	– – – – – Med samlet højde af hæl og sål på over 3 cm . . . . .	20	20	pa
6402 99 39	– – – – – I andre tilfælde . . . . .	20	20	pa
6402 99 50	– – – – – Hjemmefodtøj . . . . .	20	20	pa
	– – – – – <b>Andet fodtøj, med længste indvendige mål:</b>			
6402 99 91	– – – – – Under 24 cm . . . . .	20	20	pa

KN-kode	Varebeskrivelse	Toldsats		Supplerende enhed
		autonom (%)	bundet (%)	
1	2	3	4	5
	----- 24 cm og derover:			
6402 99 95	----- Herrefodtøj . . . . .	20	20	pa
6402 99 99	----- Damefodtøj . . . . .	20	20	pa
6403	<b>Fodtøj, med ydersål af gummi, plast, læder eller kunstlæder og overdel af læder:</b>			
	<b>– Sportsfodtøj:</b>			
6403 11 00	– Skistøvler (også til langrend) . . . . .	20	8	pa
6403 19 00	– Andre varer . . . . .	20	8	pa
6403 20 00	– Fodtøj med ydersål af læder og overdel af remme af læder, der går over vristen og omkring storetåen . . . . .	20	8	pa
6403 30 00	– Fodtøj med en hovedsål af træ, uden bindsål eller indbygget beskyttelseståkappe af metal . . . . .	20	8	pa
6403 40 00	– Andet fodtøj, med indbygget beskyttelseståkappe af metal . . . . .	20	8	pa
	<b>– Andet fodtøj, med ydersål af læder:</b>			
6403 51	– Som dækker anklen:			
	– Som dækker anklen, men ikke nogen del af læggen, med længste indvendige mål:			
6403 51 11	– Under 24 cm . . . . .	20	8	pa
	– 24 cm og derover:			
6403 51 15	– Herrefodtøj . . . . .	20	8	pa
6403 51 19	– Damefodtøj . . . . .	20	8	pa
	– Andet fodtøj, med længste indvendige mål:			
6403 51 91	– Under 24 cm . . . . .	20	8	pa
	– 24 cm og derover:			
6403 51 95	– Herrefodtøj . . . . .	20	8	pa
6403 51 99	– Damefodtøj . . . . .	20	8	pa
6403 59	– <b>I andre tilfælde:</b>			
	– Fodtøj med forblad af remme eller med en eller flere udskæringer:			
6403 59 11	– Med samlet højde af hæl og sål på over 3 cm . . . . .	20	8	pa
	– Andet fodtøj, med længste indvendige mål:			
6403 59 31	– Under 24 cm . . . . .	20	8	pa
	– 24 cm og derover:			
6403 59 35	– Herrefodtøj . . . . .	20	8	pa
6403 59 39	– Damefodtøj . . . . .	20	8	pa
6403 59 50	– Hjemmefodtøj . . . . .	20	8	pa
	– Andet fodtøj, med længste indvendige mål:			
6403 59 91	– Under 24 cm . . . . .	20	8	pa
	– 24 cm og derover:			
6403 59 95	– Herrefodtøj . . . . .	20	8	pa
6403 59 99	– Damefodtøj . . . . .	20	8	pa

KN-kode	Varebeskrivelse	Toldsats		Supplerende enhed
		autonom (%)	bundet (%)	
1	2	3	4	5
	– Andet fodtøj:			
6403 91	– – Som dækker anklen:			
	– – – Som dækker anklen, men ikke nogen del af læggen, med længste indvendige mål:			
6403 91 11	– – – – Under 24 cm . . . . .	20	8	pa
	– – – – 24 cm og derover:			
6403 91 15	– – – – – Herrefodtøj . . . . .	20	8	pa
6403 91 19	– – – – – Damefodtøj . . . . .	20	8	pa
	– – – Andet fodtøj, med længste indvendige mål:			
6403 91 91	– – – – Under 24 cm . . . . .	20	8	pa
	– – – – 24 cm og derover:			
6403 91 95	– – – – – Herrefodtøj . . . . .	20	8	pa
6403 91 99	– – – – – Damefodtøj . . . . .	20	8	pa
6403 99	– – I andre tilfælde:			
	– – – Fodtøj med forblad af remme eller med en eller flere udskæringer:			
6403 99 11	– – – – Med samlet højde af hæl og sål på over 3 cm . . . . .	20	8	pa
	– – – – Andet fodtøj, med længste indvendige mål:			
6403 99 31	– – – – – Under 24 cm . . . . .	20	8	pa
	– – – – – 24 cm og derover:			
6403 99 35	– – – – – Herrefodtøj . . . . .	20	8	pa
6403 99 39	– – – – – Damefodtøj . . . . .	20	8	pa
6403 99 50	– – – Hjemmefodtøj . . . . .	20	8	pa
	– – – Andet fodtøj, med længste indvendige mål:			
6403 99 91	– – – – Under 24 cm . . . . .	20	8	pa
	– – – – 24 cm og derover:			
6403 99 95	– – – – – Herrefodtøj . . . . .	20	8	pa
6403 99 99	– – – – – Damefodtøj . . . . .	20	8	pa
6404	<b>Fodtøj med ydersål af gummi, plast, læder eller kunstlæder og overdel af tekstilmaterialer:</b>			
	– Fodtøj med ydersål af gummi eller plast:			
6404 11 00	– – Sportsfodtøj, tennissko, basketballsko og gymnastiksko, kondisko og lignende fodtøj . . . . .	20	—	pa
6404 19	– – Andre varer:			
6404 19 10	– – – Hjemmefodtøj . . . . .	20	—	pa
6404 19 90	– – – Andet fodtøj . . . . .	20	—	pa
6404 20	– Fodtøj med ydersål af læder eller kunstlæder:			
6404 20 10	– – Hjemmefodtøj . . . . .	20	20	pa
6404 20 90	– – Andet fodtøj . . . . .	20	20	pa

KN-kode	Varebeskrivelse	Toldsats		Supplerende enhed
		autonom (%)	bundet (%)	
1	2	3	4	5
<b>6405</b>	<b>Andet fodtøj:</b>			
<b>6405 10</b>	– Med overdel af læder eller kunstlæder:			
<b>6405 10 10</b>	– – Med ydersål af træ eller kork . . . . .	18	5,8	pa
<b>6405 10 90</b>	– – Med ydersål af andet materiale . . . . .	18	4,9	pa
<b>6405 20</b>	– Med overdel af tekstilmaterialer:			
<b>6405 20 10</b>	– – Med ydersål af træ eller kork . . . . .	18	5,8	pa
	– – Med ydersål af andet materiale:			
<b>6405 20 91</b>	– – – Hjemmefodtøj . . . . .	18	4,9	pa
<b>6405 20 99</b>	– – – Andet fodtøj . . . . .	18	4,9	pa
<b>6405 90</b>	– I andre tilfælde:			
<b>6405 90 10</b>	– – Med ydersål af gummi, plast, læder eller kunstlæder . . . . .	20	(1)	pa
<b>6405 90 90</b>	– – Med ydersål af andre materialer . . . . .	18	4,9	pa
<b>6406</b>	<b>Dele til fodtøj; indlægssåler, hælepuder og lignende varer; gamacher, skinnebæbeskyttere og lignende varer, samt dele dertil:</b>			
<b>6406 10</b>	– Fodtøjsoverdele og dele deraf, undtagen forstærkninger:			
	– – Af læder:			
<b>6406 10 11</b>	– – – Fodtøjsoverdele . . . . .	16	4,6	—
<b>6406 10 19</b>	– – – Dele af fodtøjsoverdele . . . . .	16	4,6	—
<b>6406 10 90</b>	– – Af andet materiale . . . . .	16	4,6	—
<b>6406 20</b>	– Ydersåler og hæle, af gummi eller plast:			
<b>6406 20 10</b>	– – Af gummi . . . . .	16	4,6	—
<b>6406 20 90</b>	– – Af plast . . . . .	16	4,6	—
	– Andre varer:			
<b>6406 91 00</b>	– – Af træ . . . . .	16	4,6	—
<b>6406 99</b>	– – Af andet materiale:			
<b>6406 99 10</b>	– – – Gamacher, viklers og lignende artikler samt dele dertil . . . . .	19	6	—
<b>6406 99 30</b>	– – – Samlede dele, bestående af overdel fastgjort til bindsål eller andre underdele, bortset fra ydersål . . . . .	18	5,8	pa
<b>6406 99 50</b>	– – – Indlægssåler og andet løst indlægstilbehør . . . . .	16	4,6	—
<b>6406 99 90</b>	– – – Andre dele . . . . .	16	4,6	—

(1) Se bilag.

## KAPITEL 65

## HOVEDBEKLÆDNING OG DELE DERTIL

## Bestemmelser

1. Dette kapitel omfatter ikke:

- a) brugt hovedbeklædning henhørende under pos. 6309;
- b) hovedbeklædning af asbest (pos. 6812);
- c) dukkehatte og andre legetøjshatte samt karnevalsartikler (kapitel 95).

2. Pos. 6502 omfatter ikke syede hattestumper (bortset fra sådanne, der er fremstillet ved sammensyning i spiral af bånd eller strimler).

KN-kode	Varebeskrivelse	Toldsats		Supplerende enhed
		autonom (%)	bundet (%)	
1	2	3	4	5
6501 00 00	Hattestumper af filt, hverken formpressede eller med udformede skygger; plane og cylindriske hatteemner, af filt . . . . .	13	5,1	p/st
6502 00 00	Hattestumper, flettede eller fremstillet af bånd eller strimler, uanset materialets art, hverken formpressede, med udformede skygger, forede eller garnerede . . . . .	8	fri	p/st
6503 00	Hatte og anden hovedbeklædning af filt, fremstillet af hattestumper eller plane hatteemner henhørende under pos. 6501, også forede eller garnerede:			
6503 00 10	– Af hårfilt eller en blanding af hårfilt og uldfilt . . . . .	17	10	p/st
6503 00 90	– Af anden filt . . . . .	16	5,6	p/st
6504 00 00	Hatte og anden hovedbeklædning, flettede eller fremstillet af bånd eller strimler, uanset materialets art, også forede eller garnerede . . .	11	fri	p/st
6505	Hatte og anden hovedbeklædning, af trikotage eller konfektioneret af blonder, kniplinger, filt eller andet tekstilstof (men ikke af bånd eller strimler), også forede eller garnerede; hårnet, uanset materialets art, også forede eller garnerede:			
6505 10 00	– Hårnet . . . . .	19	6	—
6505 90	– Andre varer:			
	– – Baskerhuer; uniformshuer uden skygge; strikkede huer, fez, chéchias og lignende hovedbeklædning uden skygge:			
6505 90 11	– – – Af trikotage, valket eller filtet . . . . .	19	6	p/st
6505 90 19	– – – Af andet tekstilstof . . . . .	19	6	p/st
6505 90 30	– – Huer, uniformskasketter og lignende hovedbeklædning med skygge . .	19	6	p/st
6505 90 90	– – Andre varer . . . . .	19	6	—



KN-kode	Varebeskrivelse	Toldsats		Supplerende enhed
		autonom (%)	bundet (%)	
1	2	3	4	5
<b>6506</b>	<b>Anden hovedbeklædning, også foret eller garneret:</b>			
<b>6506 10</b>	<b>– Sikkerhedshovedbeklædning:</b>			
<b>6506 10 10</b>	– – Af plast . . . . .	19	6	p/st
<b>6506 10 30</b>	– – Af metal . . . . .	19	6	p/st
<b>6506 10 90</b>	– – Af andet materiale . . . . .	19	6	p/st
	<b>– Andre varer:</b>			
<b>6506 91</b>	<b>– – Af gummi eller plast:</b>			
<b>6506 91 10</b>	– – – Af gummi . . . . .	19	6	p/st
<b>6506 91 90</b>	– – – Af plast . . . . .	19	6	p/st
<b>6506 92 00</b>	– – Af pelsskind . . . . .	19	6	p/st
<b>6506 99 00</b>	– – Af andre materialer . . . . .	19	6	p/st
<b>6507 00 00</b>	<b>Svederemme, for, overtræk, forme, stel, skygger og hageremme, til hovedbeklædning . . . . .</b>	14	4,9	—

## KAPITEL 66

PARAPLYER, PARASOLLER, SPADSERESTOKKE, SIDDESTOKKE, PISKE,  
RIDEPISE SAMT DELE DERTIL

## Bestemmelser

## 1. Dette kapitel omfatter ikke:

- a) spadserestokke med måleinddeling (pos. 9017);
- b) spadserestokke med skydevåben, kårdestokke, stokke med blyindlæg og lignende varer (kapitel 93);
- c) legetøjsparaplyer og andre varer henhørende under kapitel 95.

## 2. Pos. 6603 omfatter ikke dele, besætning og tilbehør af tekstilmateriale og heller ikke — uanset materialets art — overtræk, kvaster, stropper, paraplyfederaler o. lign. Sådanne varer tariferes efter beskaffenheden, også når de foreligger sammen med, men ikke monteret på varer henhørende under pos. 6601 og 6602.

KN-kode	Varebeskrivelse	Toldsats		Supplerende enhed
		autonom (%)	bundet (%)	
1	2	3	4	5
<b>6601</b>	<b>Paraplyer og parasoller (herunder stokkeparaplyer, haveparasoller o.lign.):</b>			
6601 10 00	— Haveparasoller o.lign. . . . .	20	8	p/st
	— Andre varer:			
6601 91 00	— — Med sammenskydelig stok eller skaft . . . . .	20	8	p/st
6601 99	— — I andre tilfælde:			
6601 99 10	— — — Med overtræk af tekstilstof . . . . .	20	8	p/st
6601 99 90	— — — I andre tilfælde . . . . .	20	8	p/st
6602 00 00	Spadserestokke, siddestokke, piske, ridepiske o.lign. . . . .	17	4,9	—
<b>6603</b>	<b>Dele, besætning og tilbehør til varer henhørende under pos. 6601 og 6602:</b>			
6603 10 00	— Håndtag, greb og knopper . . . . .	17	4,6	—
6603 20 00	— Stel til paraplyer og parasoller, herunder stel monteret på skaft . . . . .	19	7,7	—
6603 90 00	— Andre varer . . . . .	17	7,2	—

## KAPITEL 67

BEARBEJDEDE FJER OG DUN SAMT VARER AF FJER OG DUN;  
KUNSTIGE BLOMSTER; VARER AF MENNESKEHÅR

## Bestemmelser

1. Dette kapitel omfatter ikke:

- a) filterdug af menneskehår (pos. 5911);
- b) blomstermotiver af kniplinger, blonder, broderier og andet tekstilstof (afsnit XI);
- c) fodtøj (kapitel 64);
- d) hovedbeklædning og hårnnet (kapitel 65);
- e) legetøj, sports- og karnevalsartikler (kapitel 95);
- f) fjerkooste, pudderkvaste og hårsigter (kapitel 96).

2. Pos. 6701 omfatter ikke:

- a) varer, hvori fjer eller dun kun udgør fyld eller stopning (f. eks. sengeudstyr henhørende under pos. 9404);
- b) beklædningsgenstande og tilbehør til beklædningsgenstande, hvori fjer eller dun kun udgør besætning eller stopning;
- c) kunstige blomster og blade og dele deraf samt konfektionerede varer henhørende under pos. 6702.

3. Pos. 6702 omfatter ikke:

- a) kunstige blomster, blade og frugter af glas (kapitel 70);
- b) kunstige blomster, blade og frugter af keramisk materiale, sten, metal, træ eller andre materialer, fremstillet i et stykke ved støbning, smedning, udskæring, presning eller på anden måde, eller som består af flere dele, der er samlet på anden måde end ved sammenbinding, limning, indskydning i hinanden o. lign.

KN-kode	Varebeskrivelse	Toldsats		Supplerende enhed
		autonom (%)	bundet (%)	
1	2	3	4	5
6701 00 00	Fugleskind og andre dele af fugle med påsiddende fjer eller dun, fjer, dele af fjer, dun og varer af disse materialer (bortset fra varer henhørende under pos. 0505, og forarbejdede fjerposer og fjerskafter)	18	5,5	—
6702	Kunstige blomster, blade og frugter samt dele deraf; varer af kunstige blomster, blade eller frugter:			
6702 10 00	— Af plast . . . . .	22	7,7	—
6702 90 00	— Af andre materialer . . . . .	22	7,7	—
6703 00 00	Menneskehår, der er sorteret med rodenderne i samme retning, bleget eller bearbejdet på anden måde; uld og andre dyrehår eller andre tekstilmaterialer, bearbejdet til fremstilling af parykker o.lign. . . . .	10	4,2	—

KN-kode	Varebeskrivelse	Toldsats		Supplerende enhed
		autonom (%)	bundet (%)	
1	2	3	4	5
<b>6704</b>	<b>Parykker, kunstigt skæg, øjenbryn og øjenvipper, fletninger o.lign., af menneske- eller dyrehår eller af tekstilmaterialer; varer af menneskehår, ikke andetsteds tariferet:</b>			
	— Af syntetiske tekstilmaterialer:			
<b>6704 11 00</b>	— — Komplette parykker . . . . .	19	5,1	—
<b>6704 19 00</b>	— — Andre varer . . . . .	19	5,1	—
<b>6704 20 00</b>	— Af menneskehår . . . . .	19	5,1	—
<b>6704 90 00</b>	— Af andre materialer . . . . .	19	5,1	—

## AFSNIT XIII

VARER AF STEN, GIPS, CEMENT, ASBEST, GLIMMER OG LIGNENDE MATERIALER;  
KERAMISKE PRODUKTER; GLAS OG GLASVARER

## KAPITEL 68

## VARER AF STEN, GIPS, CEMENT, ASBEST, GLIMMER OG LIGNENDE MATERIALER

## Bestemmelser

## 1. Dette kapitel omfatter ikke:

- a) mineralske produkter henhørende under kapitel 25;
- b) imprægneret, overtrukket eller belagt papir og pap henhørende under pos. 4810 eller 4811 (f. eks. papir belagt med glimmerpulver eller grafit og papir i forbindelse med bitumen eller asfalt);
- c) imprægneret, overtrukket eller belagt tekstilstof henhørende under kapitel 56 eller 59 (f. eks. stof belagt eller overtrukket med glimmerpulver og stof i forbindelse med bitumen eller asfalt);
- d) ædel- og halvædelsten og varer deraf samt andre varer henhørende under kapitel 71;
- e) værktøj og dele til værktøj henhørende under kapitel 82;
- f) litografiske sten henhørende under pos. 8442;
- g) elektriske isolatorer og isolationsdele henhørende under pos. 8546 og 8547;
- h) slibeskiver til tandlægebrug (pos. 9018);
- ij) ure, urkasser og andre varer henhørende under kapitel 91;
- k) møbler, lamper og belysningsartikler samt præfabrikerede bygninger henhørende under kapitel 94;
- l) legetøj, spil, sportsartikler og andre varer henhørende under kapitel 95;
- m) varer henhørende under pos. 9602 såfremt de er fremstillet af de i bestemmelse 2, punkt b) til kapitel 96 nævnte materialer; knapper (pos. 9606); grifler (pos. 9609); skrivetavler (pos. 9610);
- n) kunstværker, samlerobjekter og antikviteter henhørende under kapitel 97.

2. Som »monument- og bygningssten« i pos. 6802 betragtes ikke alene de stenarter, der er nævnt i pos. 2515 og 2516, men også alle andre naturlige stenarter (f. eks. kvartsit, flint, dolomit, steatit), der er bearbejdet som monument- og bygningssten; undtagen skifer.

KN-kode	Varebeskrivelse	Toldsats		Supplerende enhed
		autonom (%)	bundet (%)	
1	2	3	4	5
6801 00 00	Brosten, kantsten og fortovssten af naturlige stenarter (undtagen skifer) . . . . .	4	2,2	—

KN-kode	Varebeskrivelse	Toldsats		Supplerende enhed
		autonom (%)	bundet (%)	
1	2	3	4	5
<b>6802</b>	<b>Bearbejdede monument- og bygningssten (undtagen skifer) samt varer af monument- og bygningssten, bortset fra varer henhørende under pos. 6801; terninger og lignende varer til mosaikarbejder, af naturlige stenarter (herunder skifer) også på et underlag; granulater, splinter og pulver af naturlige stenarter (herunder skifer), kunstigt farvet:</b>			
6802 10 00	— Fliser, terninger og lignende varer, også rektangulære eller kvadratiske, hvis største overflade kan indeholdes i et kvadrat med en sidelængde på mindre end 7 cm; granulater, splinter og pulver, kunstigt farvet . . . . .	14	fri	—
	— Monument- og bygningssten og varer deraf, kun tilhuggede eller udsavede, med plan eller jævn overflade:			
6802 21 00	— — Marmor, travertin og alabast . . . . .	10	5,3	—
6802 22 00	— — Anden kalksten . . . . .	10	5,3	—
6802 23 00	— — Granit . . . . .	8	3,2	—
6802 29 00	— — Andre stenarter . . . . .	8	3,2	—
	— Andre varer:			
6802 91 00	— — Marmor, travertin og alabast . . . . .	14	5,1	—
6802 92 00	— — Anden kalksten . . . . .	14	5,1	—
6802 93	— — Granit:			
6802 93 10	— — — Poleret, dekoreret eller på anden måde bearbejdet, men ikke udhugget, af nettovægt 10 kg og derover . . . . .	13	fri	—
6802 93 90	— — — I andre tilfælde . . . . .	14	4,8	—
6802 99	— — Andre stenarter:			
6802 99 10	— — — Polerede, dekorerede eller på anden måde bearbejdede, men ikke udhuggede, af nettovægt 10 kg og derover . . . . .	13	fri	—
6802 99 90	— — — I andre tilfælde . . . . .	14	5	—
<b>6803 00</b>	<b>Bearbejdet skifer og varer af skifer (herunder varer af agglomereret skifer):</b>			
6803 00 10	— Tagskifer og skifer til facadebeklædning . . . . .	6	3,8	—
6803 00 90	— Andre varer . . . . .	6	3,8	—
<b>6804</b>	<b>Møllesten, slibesten og lignende varer, uden stativ, til formaling, defibrering, slibning, polering, afretning eller skæring, hvæssesten og polersten til brug i hånden, samt dele deraf, af naturlige stenarter, agglomererede naturlige eller kunstige slibemidler eller af keramisk materiale, også med dele af andre materialer:</b>			
6804 10 00	— Møllesten til formaling eller defibrering . . . . .	10	2	—
	— Andre møllesten, slibesten og lignende varer:			
6804 21 00	— — Af agglomererede naturlige eller syntetiske diamanter . . . . .	10	3,2	—
6804 22	— — Af andre agglomererede slibemidler eller af keramiske materialer:			
	— — — Af kunstige slibemidler, med bindemiddel:			
	— — — — Af kunstharpikser:			
6804 22 11	— — — — — Uden forstærkning af tekstilstof . . . . .	10	2	—
6804 22 19	— — — — — Med forstærkning af tekstilstof . . . . .	10	2	—

KN-kode	Varebeskrivelse	Toldsats		Supplerende enhed
		autonom (%)	bundet (%)	
1	2	3	4	5
6804 22 30	— — — — Af keramisk materiale eller silicater . . . . .	10	2	—
6804 22 50	— — — — Af andre materialer . . . . .	10	2	—
6804 22 90	— — — I andre tilfælde . . . . .	10	2	—
6804 23 00	— — Af naturlige stenarter . . . . .	8	2,5	—
6804 30 00	— Hvæssesten og polersten til brug i hånden . . . . .	10	3,4	—
<b>6805</b>	<b>Slibemidler, naturlige eller kunstige, som pulver eller korn, på underlag af tekstilstof, papir, pap eller andre materialer, også tilskåret, syet eller fremstillet på anden måde:</b>			
6805 10 00	— På underlag kun af vævet tekstilstof . . . . .	11	3,5	—
6805 20 00	— På underlag kun af papir eller pap . . . . .	11	3,5	—
6805 30	— På underlag af andre materialer:			
6805 30 10	— — På underlag af vævet tekstilstof i forbindelse med papir eller pap . . .	11	3,5	—
6805 30 90	— — I andre tilfælde . . . . .	11	3,5	—
<b>6806</b>	<b>Slaggeuld, stenuld og lignende mineralsk uld; ekspanderet vermiculit, ekspanderet ler, skumslagge og lignende ekspanderede mineralske stoffer; blandinger og varer af varmeisolerende, lydisolerende eller lydabsorberende mineralske stoffer (undtagen varer henhørende under pos. 6811, 6812 og kapitel 69):</b>			
6806 10 00	— Slaggeuld, stenuld og lignende mineralsk uld (herunder indbyrdes blandinger af disse varer), i løs masse, plader eller ruller . . . . .	10	2	—
6806 20	— Ekspanderet vermiculit, ekspanderet ler, skumslagge og lignende ekspanderede mineralske stoffer (herunder indbyrdes blandinger af disse varer):			
6806 20 10	— — Ekspanderet ler . . . . .	9	2,9	—
6806 20 90	— — Andre varer . . . . .	9	2,9	—
6806 90 00	— Andre varer . . . . .	9	2,9	—
<b>6807</b>	<b>Varer af asfalt eller af lignende materialer (f.eks. af kunstig asfaltbitumen eller stenkulstjærebeleg):</b>			
6807 10	— I ruller:			
	— — Varer med støttemateriale:			
6807 10 11	— — — Af papir eller pap . . . . .	8	2,5	m <sup>2</sup>
6807 10 19	— — — Af andet materiale . . . . .	8	2,5	m <sup>2</sup>
6807 10 90	— — Andre varer . . . . .	8	2,5	—
6807 90 00	— I andre tilfælde . . . . .	8	2,5	—
6808 00 00	Tavler, plader, fliser, blokke og lignende varer, af vegetabiliske fibre, af halm eller af flis, spåner, savsmuld eller andet affald af træ, agglomereret med cement, gips eller andre mineralske bindemidler . .	14	4,4	—
<b>6809</b>	<b>Varer af gips eller af blandinger på basis af gips:</b>			
	— Plader, tavler, fliser og lignende varer, ikke dekorerede:			
6809 11 00	— — Beklædt eller forstærket kun med papir eller pap . . . . .	7	2,9	m <sup>2</sup>
6809 19 00	— — I andre tilfælde . . . . .	7	2,9	m <sup>2</sup>

KN-kode	Varebeskrivelse	Toldsats		Supplerende enhed
		autonom (%)	bundet (%)	
1	2	3	4	5
6809 90 00	— Andre varer . . . . .	10	3,2	—
<b>6810</b>	<b>Varer af cement, beton eller kunststen, også forstærkede:</b>			
	— Tagsten, fliser, mursten og lignende varer:			
<b>6810 11</b>	— — Blokke og mursten til bygningsbrug:			
6810 11 10	— — — Af letbeton (på basis af bimsbeton, granulerede slagge o.lign.) . . .	10	3,2	—
6810 11 90	— — — I andre tilfælde . . . . .	10	3,2	—
<b>6810 19</b>	— — Andre varer:			
6810 19 10	— — — Tagsten . . . . .	10	3,2	—
6810 19 30	— — — Fliser . . . . .	10	3,2	m <sup>2</sup>
6810 19 90	— — — Andre varer . . . . .	10	3,2	—
<b>6810 20 00</b>	<b>— Rør . . . . .</b>	<b>10</b>	<b>3,2</b>	<b>—</b>
	— Andre varer:			
6810 91 00	— — Præfabrikerede elementer til bygge- eller konstruktionsarbejder . . . . .	10	3,2	—
6810 99 00	— — Andre varer . . . . .	10	3,2	—
<b>6811</b>	<b>Varer af asbestcement, cellulosecement o.lign.:</b>			
6811 10 00	— Bølgeplader . . . . .	10	3,2	—
<b>6811 20</b>	<b>— Andre plader, tavler, fliser, tagsten og lignende varer:</b>			
	— — Plader:			
6811 20 11	— — — Til tagdækning og facadebeklædning, af størrelse 40x60 cm og derunder . . . . .	10	3,2	m <sup>2</sup>
6811 20 19	— — — I andre tilfælde . . . . .	10	3,2	—
6811 20 90	— — Andre varer . . . . .	10	3,2	—
6811 30 00	— Rør og rørfittings . . . . .	10	3,2	—
6811 90 00	— Andre varer . . . . .	13	4,6	—
<b>6812</b>	<b>Bearbejdede asbestfibre; blandinger på basis af asbest eller asbest og magnesiumcarbonat; varer af sådanne blandinger eller af asbest (f.eks. garn, vævet stof, beklædningsgenstande, hovedbeklædning, fodtøj, pakninger), også forstærkede, undtagen varer henhørende under pos. 6811 eller 6813:</b>			
6812 10 00	— Bearbejdede asbestfibre; blandinger på basis af asbest eller asbest og magnesiumcarbonat . . . . .	10	4,6	—
6812 20 00	— Garn . . . . .	13	8	—
6812 30 00	— Snore og reb, også flettet . . . . .	17	6,9	—
6812 40 00	— Vævet stof og trikotagestof . . . . .	17	10	—
6812 50 00	— Beklædningsgenstande, tilbehør til beklædningsgenstande, fodtøj og hovedbeklædning . . . . .	17	6,9	—
6812 60 00	— Papir, pap og filt . . . . .	17	6,9	—
6812 70 00	— Sammenpressede asbestfibre til pakninger, i ruller eller ark . . . . .	17	6,9	—



KN-kode	Varebeskrivelse	Toldsats		Supplerende enhed
		autonom (%)	bundet (%)	
1	2	3	4	5
6812 90	– Andre varer:			
6812 90 10	– – Til anvendelse i civile luftfartøjer <sup>(1)</sup> . . . . .	17	fri	—
6812 90 90	– – I andre tilfælde . . . . .	17	6,9	—
6813	<b>Frikionsmateriale og varer deraf (f.eks. plader, ruller, bånd, segmenter, skiver, ringe, puder), ikke monterede, til bremses, koblinger o.lign., fremstillet på basis af asbest, andre mineralske stoffer eller cellulose, også i forbindelse med tekstil eller andre materialer:</b>			
6813 10	– <b>Bremsebelægninger:</b>			
6813 10 10	– – På basis af asbest eller andre mineralske stoffer, til anvendelse i civile luftfartøjer <sup>(1)</sup> . . . . .	20	fri	—
6813 10 90	– – I andre tilfælde . . . . .	20	5,3	—
6813 90	– Andre varer:			
6813 90 10	– – På basis af asbest eller andre mineralske stoffer, til anvendelse i civile luftfartøjer <sup>(1)</sup> . . . . .	20	fri	—
6813 90 90	– – I andre tilfælde . . . . .	20	5,3	—
6814	<b>Bearbejdet glimmer og varer af glimmer, herunder agglomereret eller rekonstitueret glimmer, også på underlag af papir, pap eller andre materialer:</b>			
6814 10 00	– Plader og bånd af agglomereret eller rekonstitueret glimmer, også på underlag . . . . .	8	3,8	—
6814 90	– Andre varer:			
6814 90 10	– – Plader og blade af glimmer . . . . .	7	3,5	—
6814 90 90	– – Andre varer . . . . .	10	5,3	—
6815	<b>Varer af sten eller andre mineralske stoffer (herunder varer af tørv), ikke andetsteds tariferet:</b>			
6815 10 00	– Varer af grafit eller andet carbon, undtagen til elektrisk brug . . . . .	14	3	—
6815 20 00	– Varer af tørv . . . . .	14	3	—
6815 91 00	– Andre varer:			
6815 91 00	– – Med indhold af magnesit, dolomit eller chromit . . . . .	14	3	—
6815 99	– – I andre tilfælde:			
6815 99 10	– – – Ildfaste varer, kemisk agglomererede . . . . .	14	3	—
6815 99 90	– – – Andre varer . . . . .	14	3	—

(1) Henværelse under denne underposition sker på betingelser fastsat i henhold til relevante fællesskabsbestemmelser. Se også afsnit II, punkt B, i »Særlige bestemmelser«.

## KAPITEL 69

## KERAMISKE PRODUKTER

## Bestemmelser

1. Dette kapitel omfatter kun varer, som er keramisk brændt efter formningen. Til pos. 6904 — 6914 henføres udelukkende keramiske varer, der ikke kan tariferes i pos. 6901 — 6903.
2. Dette kapitel omfatter ikke:
  - a) varer henhørende under pos. 2844;
  - b) bijouterivarer og andre varer henhørende under kapitel 71;
  - c) sintrede keramiske metaller (cermets) henhørende under pos. 8113;
  - d) værktøj, redskaber og andre varer henhørende under kapitel 82;
  - e) elektriske isolatorer og isolationsdele henhørende under pos. 8546 og 8547;
  - f) kunstige tænder (pos. 9021);
  - g) ure, urkasser og andre varer henhørende under kapitel 91;
  - h) møbler, lamper og belysningsartikler samt præfabrikerede bygninger henhørende under kapitel 94;
  - ij) legetøj, spil, sportsartikler og andre varer henhørende under kapitel 95;
  - k) knapper og andre varer henhørende under pos. 9606 og piber og andre varer henhørende under pos. 9614;
  - l) kunstværker, samlerobjekter og antikviteter henhørende under kapitel 97.

KN-kode	Varebeskrivelse	Toldsats		Supplerende enhed
		autonom (%)	bundet (%)	
1	2	3	4	5
	<b>I. PRODUKTER AF FOSSILT KISELMEL ELLER ANDRE KISELHOLDIGE JORDARTER SAMT ILDFASTE PRODUKTER</b>			
6901 00	Sten, blokke, fliser og andre keramiske varer af fossilt kiselmel (f.eks. kiselgur, trippelse eller diatomejord) eller af lignende kiselholdige jordarter:			
6901 00 10	— Varmeisolerende sten af vægt over 650 kg pr. m <sup>3</sup> . . . . .	10 MIN 0,5 Ecu/ 100 kg/br	3,8	—
6901 00 90	— Andre varer . . . . .	10 MIN 0,5 Ecu/ 100 kg/br	5	—

KN-kode	Varebeskrivelse	Toldsats		Supplerende enhed
		autonom (%)	bundet (%)	
1	2	3	4	5
6902	<b>Ildfaste sten, blokke, fliser og lignende ildfast keramisk konstruktionsmateriale, bortset fra varer af fossilt kiselmel eller af lignende kiselholdige jordarter:</b>			
6902 10 00	– Indeholdende over 50 vægtprocent Mg, Ca eller Cr (enkeltvis eller samlet), udtrykt som MgO, CaO eller Cr <sub>2</sub> O <sub>3</sub> . . . . .	10 MIN 1,1 Ecu/ 100 kg/br	4	—
6902 20	– Indeholdende over 50 vægtprocent aluminiumoxid (Al <sub>2</sub> O <sub>3</sub> ), silica (SiO <sub>2</sub> ) eller af en blanding eller forbindelse af disse produkter:			
6902 20 10	– – Indeholdende 93 vægtprocent og derover silica (SiO <sub>2</sub> ) . . . . .	10 MIN 0,7 Ecu/ 100 kg/br	4	—
	– – I andre tilfælde:			
6902 20 91	– – – Indeholdende over 7 vægtprocent, men under 45 vægtprocent aluminiumoxid (Al <sub>2</sub> O <sub>3</sub> ) . . . . .	10 MIN 0,7 Ecu/ 100 kg/br	4	—
6902 20 99	– – – I andre tilfælde . . . . .	10 MIN 0,7 Ecu/ 100 kg/br	4	—
6902 90 00	– I andre tilfælde . . . . .	10 MIN 0,7 Ecu/ 100 kg/br	4	—
6903	<b>Andre ildfaste keramiske varer (f.eks. retorter, digler, mufler, dyser, propper, rør og stænger), bortset fra varer af fossilt kiselmel eller af lignende kiselholdige jordarter:</b>			
6903 10 00	– Indeholdende over 50 vægtprocent grafit eller andre former af carbon eller af en blanding af disse produkter . . . . .	18	8	—
6903 20	– Indeholdende over 50 vægtprocent aluminiumoxid (Al <sub>2</sub> O <sub>3</sub> ) eller en blanding eller forbindelse af aluminiumoxid og silica (SiO <sub>2</sub> ):			
6903 20 10	– – Indeholdende under 45 vægtprocent aluminiumoxid (Al <sub>2</sub> O <sub>3</sub> ) . . . . .	14	8	—
6903 20 90	– – Indeholdende 45 vægtprocent og derover aluminiumoxid (Al <sub>2</sub> O <sub>3</sub> ) . . . . .	14	8	—
6903 90	– I andre tilfælde:			
6903 90 10	– – Indeholdende over 25 vægtprocent, men ikke over 50 vægtprocent grafit eller andre former af carbon eller en blanding af disse produkter	13	8	—
6903 90 90	– – I andre tilfælde . . . . .	13	8	—
	<b>II. ANDRE KERAMISKE PRODUKTER</b>			
6904	<b>Keramiske mursten, sten til gulvunderlag, dæksten og lignende varer:</b>			
6904 10 00	– Mursten . . . . .	8	4	p/st
6904 90 00	– Andre varer . . . . .	8	4	—
6905	<b>Tagsten, skorstenspiber, røghætter, skorstensforinger, arkitektoniske ornamentter og andre keramiske produkter til bygningsbrug:</b>			
6905 10 00	– Tagsten . . . . .	7	2,9	p/st

KN-kode	Varebeskrivelse	Toldsats		Supplerende enhed
		autonom (%)	bundet (%)	
1	2	3	4	5
6905 90 00	— Andre varer . . . . .	10	3,8	—
6906 00 00	Keramiske rør, tagrender og rørfittings . . . . .	10	3,5	—
6907	<b>Uglaserede sten og fliser til brolægning eller gulvbelægning eller til beklædning af vægge, kaminer o.lign., af keramisk materiale; uglaserede keramiske terninger og lignende varer til mosaikarbejder, også på underlag:</b>			
6907 10 00	— Fliser, terninger og lignende varer, også rektangulære eller kvadratiske, hvis største overflade kan indeholdes i et kvadrat med en sidelængde på mindre end 7 cm . . . . .	18	8	m <sup>2</sup>
6907 90	— Andre varer:			
6907 90 10	— — Dobbelte fliser bestemt til spaltning . . . . .	18	8	m <sup>2</sup>
	— — Andre varer:			
6907 90 91	— — — Af stentøj . . . . .	18	8	m <sup>2</sup>
6907 90 93	— — — Af fajance eller fint ler . . . . .	18	8	m <sup>2</sup>
6907 90 99	— — — Af andet keramisk materiale . . . . .	18	8	m <sup>2</sup>
6908	<b>Glaserede sten og fliser til brolægning eller gulvbelægning eller til beklædning af vægge, kaminer o.lign., af keramisk materiale; glaserede keramiske terninger og lignende varer til mosaikarbejder, også på underlag:</b>			
6908 10 00	— Fliser, terninger og lignende varer, også rektangulære eller kvadratiske, hvis største overflade kan indeholdes i et kvadrat med en sidelængde på mindre end 7 cm . . . . .	18	9	m <sup>2</sup>
6908 90	— Andre varer:			
	— — Af almindeligt ler:			
6908 90 11	— — — Dobbelte fliser bestemt til spaltning . . . . .	18	8	m <sup>2</sup>
6908 90 19	— — — Andre varer . . . . .	18	8	m <sup>2</sup>
	— — Af andet keramisk materiale:			
6908 90 31	— — — Dobbelte fliser bestemt til spaltning . . . . .	18	9	m <sup>2</sup>
	— — — Andre varer:			
6908 90 51	— — — — Med flademål 90 cm <sup>2</sup> og derunder . . . . .	18	9	m <sup>2</sup>
	— — — — I andre tilfælde:			
6908 90 91	— — — — — Af stentøj . . . . .	18	9	m <sup>2</sup>
6908 90 93	— — — — — Af fajance eller fint ler . . . . .	18	9	m <sup>2</sup>
6908 90 99	— — — — — Af andet keramisk materiale . . . . .	18	9	m <sup>2</sup>
6909	<b>Keramiske varer til laboratoriebrug eller til kemisk eller anden teknisk brug; trug, kar og lignende beholdere af de arter, der anvendes i landbruget, af keramisk materiale; krukker, dunke og lignende beholdere af de arter, der anvendes til transport af varer eller som emballage, af keramisk materiale:</b>			
	— Keramiske varer til laboratoriebrug eller til kemisk eller anden teknisk brug:			
6909 11 00	— — Af porcelæn . . . . .	21	6,9	—
6909 19 00	— — Af andet keramisk materiale . . . . .	16	5,1	—
6909 90 00	— Andre varer . . . . .	16	5,1	—

KN-kode	Varebeskrivelse	Toldsats		Supplerende enhed
		autonom (%)	bundet (%)	
1	2	3	4	5
<b>6910</b>	<b>Køkkenvaske, vaskekummer, vaskekummesøjler, badekar, bideter, klosetskåle, skyllecisterner, urinaler og lignende sanitetsartikler, af keramisk materiale:</b>			
6910 10 00	— Af porcelæn . . . . .	20 MIN 8 Ecu/ 100 kg/br	10	—
6910 90 00	— Af andet keramisk materiale . . . . .	20 MIN 8 Ecu/ 100 kg/br	10	—
<b>6911</b>	<b>Bordservice, køkkenartikler og andre husholdnings- og toiletartikler, af porcelæn:</b>			
6911 10 00	— Bordservice og køkkenartikler . . . . .	27 MIN 18 Ecu/ 100 kg/br	13,5	—
6911 90 00	— Andre varer . . . . .	27 MIN 18 Ecu/ 100 kg/br	13,5	—
<b>6912 00</b>	<b>Bordservice, køkkenartikler og andre husholdnings- og toiletartikler, af keramisk materiale, undtagen af porcelæn:</b>			
6912 00 10	— Af almindeligt ler . . . . .	15	5,1	—
6912 00 30	— Af stentøj . . . . .	17	6	—
6912 00 50	— Af fajance eller fint ler . . . . .	21 MIN 18 Ecu/ 100 kg/br	10,5	—
6912 00 90	— Af andet keramisk materiale . . . . .	21	7,5	—
<b>6913</b>	<b>Statuetter og andre dekorationsgenstande af keramisk materiale:</b>			
6913 10 00	— Af porcelæn . . . . .	22 MIN 70 Ecu/ 100 kg/br	9	—
6913 90	— Af andet keramisk materiale:			
6913 90 10	— — Af almindeligt ler . . . . .	16	5	—
6913 90 91	— — — Af stentøj . . . . .	20 MIN 35 Ecu/ 100 kg/br	9	—
6913 90 93	— — — Af fajance eller fint ler . . . . .	20 MIN 35 Ecu/ 100 kg/br	9	—
6913 90 99	— — — Af andet keramisk materiale . . . . .	20 MIN 35 Ecu/ 100 kg/br	9	—
<b>6914</b>	<b>Andre varer af keramisk materiale:</b>			
6914 10 00	— Af porcelæn . . . . .	22	7,7	—
6914 90	— Af andet keramisk materiale:			
6914 90 10	— — Af almindeligt ler . . . . .	18	5,1	—
6914 90 90	— — Af andet keramisk materiale . . . . .	18	5,1	—

## KAPITEL 70

## GLAS OG GLASVARER

**Bestemmelser**

## 1. Dette kapitel omfatter ikke:

- a) ikke-frittet glasur- og emaljemasse, glasfritte samt andet glas i form af pulver, korn eller flager henhørende under pos. 3207;
- b) bijouterivarer og andre varer henhørende under kapitel 71;
- c) optiske fiberkabler henhørende under pos. 8544, elektriske isolatorer henhørende under pos. 8546 og elektriske isolationsdele henhørende under pos. 8547;
- d) optiske fibre, optiske artikler, der er optisk bearbejdet, injektionssprøjter, kunstige øjne, termometre, barometre, aræometre og andre varer henhørende under kapitel 90;
- e) lamper og belysningsartikler, lysskilte, navneplader med lys og lignende varer med fast lyskilde, samt dele deraf, henhørende under pos. 9405;
- f) legetøj, spil, sportsartikler, juletræsdynt og andre varer henhørende under kapitel 95. Glasøjne uden mekanisme til dukker eller til andre varer henhørende under kapitel 95 tariferes dog i nærværende kapitel;
- g) knapper, termoflasker, rafraichisseurer og andre varer henhørende under kapitel 96.

## 2. Ved anvendelsen af pos. 7003, 7004 og 7005 gælder:

- a) glas, der er forarbejdet inden afkølingen, betragtes ikke som bearbejdet;
- b) tilskæring til størrelse eller form påvirker ikke tarifieringen af planglas;
- c) ved »absorberende eller reflekterende lag« forstås et lag af metal eller kemiske forbindelser (f. eks. metaloxider), af mikroskopisk tykkelse, der absorberer f. eks. infrarøde stråler eller forbedrer glassets reflekterende egenskaber uden at det mister dets gennemsigtighed eller dets gennemsommelighed.

## 3. De i pos. 7006 nævnte produkter forbliver i positionen, også selv om de har karakter af færdigvarer.

## 4. Som »glasuld« (pos. 7019) betragtes:

- a) mineralsk uld med indhold af silica ( $\text{SiO}_2$ ) på 60 vægtprocent og derover;
- b) mineralsk uld med indhold af silica ( $\text{SiO}_2$ ) på under 60 vægtprocent, men med indhold af alkalioxid ( $\text{K}_2\text{O}$  eller  $\text{Na}_2\text{O}$ ) på over 5 vægtprocent eller af dibortrioxid ( $\text{B}_2\text{O}_3$ ) på over 2 vægtprocent.

Mineralsk uld, der ikke opfylder ovennævnte betingelser, henhører under pos. 6806.

## 5. Som »glas« betragtes overalt i nomenklaturen også kvartsglas.

**Underpositionsbestemmelse**

1. Som »blykrystal« i pos. 7013 21, 7013 31 og 7013 91 betragtes kun glas med indhold af blymonoxid ( $\text{PbO}$ ) på 24 vægtprocent og derover.

KN-kode	Varebeskrivelse	Toldsats		Supplerende enhed
		autonom (%)	bundet (%)	
1	2	3	4	5
<b>7001 00</b>	<b>Glasskår og andet glasaffald; glasmasse:</b>			
<b>7001 00 10</b>	– Glasskår og andet glasaffald . . . . .	fri	fri	—
	– Glasmasse:			
<b>7001 00 91</b>	– – Optisk glas . . . . .	12	5,8	—
<b>7001 00 99</b>	– – Andre varer . . . . .	9	2,9	—
<b>7002</b>	<b>Glas i form af kugler (undtagen mikrokugler henhørende under pos. 7018), stænger eller rør, ubearbejdet:</b>			
<b>7002 10 00</b>	– Kugler . . . . .	10	4,9	—
<b>7002 20</b>	– Stænger:			
<b>7002 20 10</b>	– – Af optisk glas . . . . .	12	5,8	—
<b>7002 20 90</b>	– – Af andet glas . . . . .	10	4,9	—
	– Rør:			
<b>7002 31 00</b>	– – Af kvartsglas . . . . .	10	4,9	—
<b>7002 32 00</b>	– – Af andet glas, med en lineær udvidelseskoefficient på ikke over $5 \times 10^{-6}$ pr. Kelvin mellem 0° C og 300° C . . . . .	10	4,9	—
<b>7002 39 00</b>	– – I andre tilfælde . . . . .	10	4,9	—
<b>7003</b>	<b>Planglas og glasprofiler, støbt eller valset, også med et absorberende eller reflekterende lag, men ikke yderligere bearbejdet:</b>			
	– Planglas, ikke armeret:			
<b>7003 11</b>	– – Farvet i massen, matteret, overfanget eller med et absorberende eller reflekterende lag:			
<b>7003 11 10</b>	– – – Af optisk glas . . . . .	12	5,8	m <sup>2</sup>
<b>7003 11 90</b>	– – – Af andet glas . . . . .	10 MIN 1,6 Ecu/ 100 kg/br	5 MIN 0,8 Ecu/ 100 kg/br	m <sup>2</sup>
<b>7003 19</b>	– – I andre tilfælde:			
<b>7003 19 10</b>	– – – Af optisk glas . . . . .	12	5,8	m <sup>2</sup>
<b>7003 19 90</b>	– – – Af andet glas . . . . .	10 MIN 1,6 Ecu/ 100 kg/br	5 MIN 0,8 Ecu/ 100 kg/br	m <sup>2</sup>
<b>7003 20</b>	– Planglas, armeret:			
<b>7003 20 10</b>	– – Farvet i massen, matteret, overfanget eller med et absorberende eller reflekterende lag . . . . .	10 MIN 1 Ecu/ 100 kg/br	5 MIN 0,5 Ecu/ 100 kg/br	m <sup>2</sup>
<b>7003 20 90</b>	– – I andre tilfælde . . . . .	10 MIN 1 Ecu/ 100 kg/br	5 MIN 0,5 Ecu/ 100 kg/br	m <sup>2</sup>
<b>7003 30 00</b>	– Glasprofiler . . . . .	20	5,3	—

KN-kode	Varebeskrivelse	Toldsats		Supplerende enhed
		autonom (%)	bundet (%)	
1	2	3	4	5
<b>7004</b>	<b>Planglas, trukket eller blæst, også med et absorberende eller reflekterende lag, men ikke yderligere bearbejdet:</b>			
<b>7004 10</b>	<b>– Planglas, farvet i massen, matteret, overfanget eller med et absorberende eller reflekterende lag:</b>			
<b>7004 10 10</b>	– – Optisk glas . . . . .	12	5,8	m <sup>2</sup>
<b>7004 10 30</b>	– – »Antikglas« . . . . .	10 MIN 1 Ecu/ 100 kg/br	6 MIN 0,6 Ecu/ 100 kg/br	m <sup>2</sup>
<b>7004 10 50</b>	– – Gartnerglass . . . . .	10 MIN 1 Ecu/ 100 kg/br	6 MIN 0,6 Ecu/ 100 kg/br	m <sup>2</sup>
<b>7004 10 90</b>	– – Andre varer . . . . .	10 MIN 1 Ecu/ 100 kg/br	6 MIN 0,6 Ecu/ 100 kg/br	m <sup>2</sup>
<b>7004 90</b>	<b>– Andet planglas:</b>			
<b>7004 90 10</b>	– – Optisk glas . . . . .	12	5,8	m <sup>2</sup>
<b>7004 90 50</b>	– – »Antikglas« . . . . .	10 MIN 1 Ecu/ 100 kg/br	6 MIN 0,6 Ecu/ 100 kg/br	m <sup>2</sup>
<b>7004 90 70</b>	– – Gartnerglass . . . . .	10 MIN 1 Ecu/ 100 kg/br	6 MIN 0,6 Ecu/ 100 kg/br	m <sup>2</sup>
	– – Andre varer, af tykkelse:			
<b>7004 90 91</b>	– – – Ikke over 2,5 mm . . . . .	10 MIN 1 Ecu/ 100 kg/br	6 MIN 0,6 Ecu/ 100 kg/br	m <sup>2</sup>
<b>7004 90 93</b>	– – – Over 2,5 mm, men ikke over 3,5 mm . . . . .	10 MIN 1 Ecu/ 100 kg/br	6 MIN 0,6 Ecu/ 100 kg/br	m <sup>2</sup>
<b>7004 90 95</b>	– – – Over 3,5 mm, men ikke over 4,5 mm . . . . .	10 MIN 1 Ecu/ 100 kg/br	6 MIN 0,6 Ecu/ 100 kg/br	m <sup>2</sup>
<b>7004 90 99</b>	– – – Over 4,5 mm . . . . .	10 MIN 1 Ecu/ 100 kg/br	6 MIN 0,6 Ecu/ 100 kg/br	m <sup>2</sup>
<b>7005</b>	<b>Floatglas og andet planglas, der er slebet eller poleret, også med et absorberende eller reflekterende lag, men ikke yderligere bearbejdet:</b>			
<b>7005 10</b>	<b>– Ikke armeret glas, med et absorberende eller reflekterende lag:</b>			
<b>7005 10 10</b>	– – Gartnerglass . . . . .	10	3,8	m <sup>2</sup>
	– – Andre varer, af tykkelse:			
<b>7005 10 31</b>	– – – Ikke over 2,5 mm . . . . .	10	3,8	m <sup>2</sup>
<b>7005 10 33</b>	– – – Over 2,5 mm, men ikke over 3,5 mm . . . . .	10	3,8	m <sup>2</sup>
<b>7005 10 35</b>	– – – Over 3,5 mm, men ikke over 4,5 mm . . . . .	10	3,8	m <sup>2</sup>
<b>7005 10 91</b>	– – – Over 4,5 mm, men ikke over 5,5 mm . . . . .	10	3,8	m <sup>2</sup>
<b>7005 10 93</b>	– – – Over 5,5 mm, men ikke over 7 mm . . . . .	10	3,8	m <sup>2</sup>
<b>7005 10 95</b>	– – – Over 7 mm . . . . .	10	3,8	m <sup>2</sup>



KN-kode	Varebeskrivelse	Toldsats		Supplerende enhed
		autonom (%)	bundet (%)	
1	2	3	4	5
	<b>– Andet ikke armeret glas:</b>			
<b>7005 21</b>	<b>– – Farvet i massen, matteret, overfanget eller kun slebet:</b>			
<b>7005 21 10</b>	– – – Af tykkelse ikke over 2,5 mm . . . . .	10	3,8	m <sup>2</sup>
<b>7005 21 20</b>	– – – Af tykkelse over 2,5 mm, men ikke over 3,5 mm . . . . .	10	3,8	m <sup>2</sup>
<b>7005 21 30</b>	– – – Af tykkelse over 3,5 mm, men ikke over 4,5 mm . . . . .	10	3,8	m <sup>2</sup>
<b>7005 21 40</b>	– – – Af tykkelse over 4,5 mm, men ikke over 5,5 mm . . . . .	10	3,8	m <sup>2</sup>
<b>7005 21 50</b>	– – – Af tykkelse over 5,5 mm, men ikke over 7 mm . . . . .	10	3,8	m <sup>2</sup>
<b>7005 21 90</b>	– – – Af tykkelse over 7 mm . . . . .	10	3,8	m <sup>2</sup>
<b>7005 29</b>	<b>– – I andre tilfælde:</b>			
<b>7005 29 10</b>	– – – Gartnerglass . . . . .	10	3,8	m <sup>2</sup>
	<b>– – – Andre varer, af tykkelse:</b>			
<b>7005 29 31</b>	– – – – Ikke over 2,5 mm . . . . .	10	3,8	m <sup>2</sup>
<b>7005 29 33</b>	– – – – Over 2,5 mm, men ikke over 3,5 mm . . . . .	10	3,8	m <sup>2</sup>
<b>7005 29 35</b>	– – – – Over 3,5 mm, men ikke over 4,5 mm . . . . .	10	3,8	m <sup>2</sup>
<b>7005 29 91</b>	– – – – Over 4,5 mm, men ikke over 5,5 mm . . . . .	10	3,8	m <sup>2</sup>
<b>7005 29 93</b>	– – – – Over 5,5 mm, men ikke over 7 mm . . . . .	10	3,8	m <sup>2</sup>
<b>7005 29 95</b>	– – – – Over 7 mm . . . . .	10	3,8	m <sup>2</sup>
<b>7005 30 00</b>	– Armeret glas . . . . .	10	3,8	m <sup>2</sup>
<b>7006 00</b>	<b>Glas, som nævnt i pos. 7003, 7004 eller 7005, bøjet, facet- eller kantslebet, graveret, boret, emaljeret eller på anden måde bearbejdet, men ikke indrammet eller forsynet med andre materialer:</b>			
<b>7006 00 10</b>	– Optisk glas . . . . .	12	5,8	—
<b>7006 00 90</b>	– Andre varer . . . . .	20	5,3	—
<b>7007</b>	<b>Sikkerhedsglas, bestående af hærdet eller lamineret glas:</b>			
	<b>– Hærdet sikkerhedsglas:</b>			
<b>7007 11</b>	<b>– – Af størrelse og form, der muliggør anvendelse i køretøjer, luftfartøjer, rumfartøjer samt skibe, både og andre fartøjer:</b>			
<b>7007 11 10</b>	– – – Af størrelse og form, der muliggør anvendelse i automobiler og traktorer . . . . .	22	5,8	—
<b>7007 11 90</b>	– – – I andre tilfælde . . . . .	22	5,8	—
<b>7007 19</b>	<b>– – I andre tilfælde:</b>			
<b>7007 19 10</b>	– – – Emaljeret . . . . .	22	5,8	m <sup>2</sup>
<b>7007 19 30</b>	– – – Farvet i massen eller med et absorberende eller reflekterende lag . . . . .	22	5,8	m <sup>2</sup>
<b>7007 19 90</b>	– – – I andre tilfælde . . . . .	22	5,8	m <sup>2</sup>
	<b>– Lamineret sikkerhedsglas:</b>			
<b>7007 21</b>	<b>– – Af størrelse og form, der muliggør anvendelse i køretøjer, luftfartøjer, rumfartøjer samt skibe, både og andre fartøjer:</b>			
<b>7007 21 10</b>	– – – Sikkerhedsglas, uden ramme, til anvendelse i civile luftfartøjer (1) . . . . .	22	fri	—

(1) Henførsel under denne underposition sker på betingelser fastsat i henhold til relevante fællesskabsbestemmelser. Se også afsnit II, punkt B, i »Særlige bestemmelser«.

KN-kode	Varebeskrivelse	Toldsats		Supplerende enhed
		autonom (%)	bundet (%)	
1	2	3	4	5
	— — — Andre varer:			
7007 21 91	— — — — Af størrelse og form, der muliggør anvendelse i automobiler og traktorer . . . . .	22	5,8	—
7007 21 99	— — — — I andre tilfælde . . . . .	22	5,8	—
7007 29 00	— — I andre tilfælde . . . . .	22	5,8	m <sup>2</sup>
7008 00	<b>Isolationsruder bestående af flere lag glas:</b>			
	— Farvet i massen, matteret, overfanget eller med et absorberende eller reflekterende lag:			
7008 00 11	— — Dobbeltruder . . . . .	20	5,3	m <sup>2</sup>
7008 00 19	— — Andre varer . . . . .	20	5,3	m <sup>2</sup>
	— I andre tilfælde:			
7008 00 91	— — Dobbeltruder . . . . .	20	5,3	m <sup>2</sup>
7008 00 99	— — Andre varer . . . . .	20	5,3	m <sup>2</sup>
7009	<b>Glasspejle, også indrammede, herunder bakspejle:</b>			
7009 10 00	— Bakspejle til køretøjer . . . . .	22	6,5	p/st
	— Andre varer:			
7009 91 00	— — Ikke indrammede . . . . .	22	6,5	—
7009 92 00	— — Indrammede . . . . .	22	6,5	—
7010	<b>Balloner, flasker, flakoner, krukke, tabletglas, ampuller og andre beholdere af glas af den art, der anvendes til transport af varer eller som emballage; henkogningsglas; propper, låg og andre lukkeanordninger, af glas:</b>			
7010 10 00	— Ampuller . . . . .	22	5,8	—
7010 90	— Andre varer:			
7010 90 10	— — Henkogningsglas (steriliseringsglas) . . . . .	24	12	p/st
	— — Andre varer:			
	— — — Beholdere:			
7010 90 21	— — — — Fremstillet af glasrør med en vægtykkelse på under 1 mm . . . . .	24	9	p/st
	— — — — Andre beholdere, med nominelt rumindhold:			
7010 90 31	— — — — — 2,5 liter og derover . . . . .	24	9	p/st
	— — — — — Under 2,5 liter:			
	— — — — — Til næringsmidler og drikkevarer:			
	— — — — — Balloner og flasker:			
	— — — — — Af ikke farvet glas, med nominelt rumindhold:			
7010 90 41	— — — — — — 1 liter og derover . . . . .	24	9	p/st
7010 90 43	— — — — — — Over 0,33 liter, men under 1 liter . . . . .	24	9	p/st
7010 90 45	— — — — — — 0,15 liter og derover, men ikke over 0,33 liter . . . . .	24	9	p/st
7010 90 47	— — — — — — Under 0,15 liter . . . . .	24	9	p/st

KN-kode	Varebeskrivelse	Toldsats		Supplerende enhed
		autonom (%)	bundet (%)	
1	2	3	4	5
	----- Af farvet glas, med nominelt rumindhold:			
7010 90 51	----- 1 liter og derover . . . . .	24	9	p/st
7010 90 53	----- Over 0,33 liter, men under 1 liter . . . . .	24	9	p/st
7010 90 55	----- 0,15 liter og derover, men ikke over 0,33 liter . . . . .	24	9	p/st
7010 90 57	----- Under 0,15 liter . . . . .	24	9	p/st
	----- Andre beholdere, med nominelt rumindhold:			
7010 90 61	----- 0,25 liter og derover . . . . .	24	9	p/st
7010 90 67	----- Under 0,25 liter . . . . .	24	9	p/st
	----- Til pharmaceutiske produkter, med nominelt rumindhold:			
7010 90 71	----- Over 0,055 liter . . . . .	24	9	p/st
7010 90 77	----- 0,055 liter og derunder . . . . .	24	9	p/st
	----- Til andre produkter:			
7010 90 81	----- Af ikke farvet glas . . . . .	24	9	p/st
7010 90 87	----- Af farvet glas . . . . .	24	9	p/st
7010 90 99	----- Propper, låg og andre lukkeanordninger . . . . .	24	9	—
7011	<b>Åbne glaskolber og glasrør, uden montering, samt dele dertil, af glas, til glødelamper, katodestrålerør eller lignende:</b>			
7011 10 00	----- Til glødelamper . . . . .	18	7	—
7011 20 00	----- Til katodestrålerør . . . . .	18	7	—
7011 90 00	----- I andre tilfælde . . . . .	18	7	—
7012 00	<b>Glaskolber til termoflasker og lignende isotermske beholdere:</b>			
7012 00 10	----- Ufærdige . . . . .	21	6,3	—
7012 00 90	----- I andre tilfælde . . . . .	25	12,5	—
7013	<b>Bordservice, køkken-, toilet- og kontorartikler, dekorationsgenstande, til indendørs brug og lignende varer, af glas, undtagen varer henhørende under pos. 7010 eller 7018:</b>			
7013 10 00	----- Af glaskeramik . . . . .	24	12	p/st
	----- Drikkeglas, undtagen af glaskeramik:			
7013 21	----- Af blykrystal:			
	----- Fremstillet ved manuel glasudtagning:			
7013 21 11	----- Slebne eller på anden måde dekorerede . . . . .	24	12	p/st
7013 21 19	----- I andre tilfælde . . . . .	24	12	p/st
	----- Fremstillet ved mekanisk glasudtagning:			
7013 21 91	----- Slebne eller på anden måde dekorerede . . . . .	24	12	p/st
7013 21 99	----- I andre tilfælde . . . . .	24	12	p/st
7013 29	----- I andre tilfælde:			
7013 29 10	----- Af hærdet glas . . . . .	24	12	p/st

KN-kode	Varebeskrivelse	Toldsats		Supplerende enhed
		autonom (%)	bundet (%)	
1	2	3	4	5
	— — — I andre tilfælde:			
	— — — — Fremstillet ved manuel glasudtagning:			
7013 29 51	— — — — — Slebne eller på anden måde dekorerede . . . . .	24	12	p/st
7013 29 59	— — — — — I andre tilfælde . . . . .	24	12	p/st
	— — — — Fremstillet ved mekanisk glasudtagning:			
7013 29 91	— — — — — Slebne eller på anden måde dekorerede . . . . .	24	12	p/st
7013 29 99	— — — — — I andre tilfælde . . . . .	24	12	p/st
	— Bordservice (undtagen drikkeglas) og køkkenartikler, undtagen af glaskeramik:			
7013 31	— — Af blykrystal:			
7013 31 10	— — — Fremstillet ved manuel glasudtagning . . . . .	24	12	p/st
7013 31 90	— — — Fremstillet ved mekanisk glasudtagning . . . . .	24	12	p/st
7013 32 00	— — Af glas, med en lineær udvidelseskoefficient på ikke over $5 \times 10^{-6}$ pr. Kelvin mellem 0 °C og 300 °C . . . . .	24	12	p/st
7013 39	— — I andre tilfælde:			
7013 39 10	— — — Af hærdet glas . . . . .	24	12	p/st
	— — — Andre varer:			
7013 39 91	— — — — Fremstillet ved manuel glasudtagning . . . . .	24	12	p/st
7013 39 99	— — — — Fremstillet ved mekanisk glasudtagning . . . . .	24	12	p/st
	— Andre varer:			
7013 91	— — Af blykrystal:			
7013 91 10	— — — Fremstillet ved manuel glasudtagning . . . . .	24	12	p/st
7013 91 90	— — — Fremstillet ved mekanisk glasudtagning . . . . .	24	12	p/st
7013 99	— — I andre tilfælde:			
7013 99 10	— — — Fremstillet ved manuel glasudtagning . . . . .	24	12	p/st
7013 99 90	— — — Fremstillet ved mekanisk glasudtagning . . . . .	24	12	p/st
7014 00 00	Refleksglas og optiske artikler af glas (bortset fra varer henhørende under pos. 7015), ikke optisk bearbejdet . . . . .	20	6,2	—
7015	Urglas og lignende glas samt korrigerende og ikke korrigerende brilleglas, hvælvede, bøjede eller lignende, ikke optisk bearbejdet; hule glaskugler og segmenter deraf, til fremstilling af de nævnte varer:			
7015 10 00	— Korrigerende brilleglas . . . . .	12	5,8	—
7015 90 00	— Andre varer . . . . .	19	5,1	—
7016	Brosten, blokke, mursten, fliser, tagsten og andre varer til bygnings- eller konstruktionsbrug, af presset eller støbt glas, også armeret; glasterninger og andre små glasstykker, også på underlag, til mosaikker eller lignende dekorative formål; blyndfattede ruder og lignende varer; porøst glas (skumglas) i blokke, fliser, plader, skaller eller lignende former:			
7016 10 00	— Glasterninger og andre små glasstykker, også på underlag, til mosaikker eller lignende dekorative formål . . . . .	20	10	—

KN-kode	Varebeskrivelse	Toldsats		Supplerende enhed
		autonom (%)	bundet (%)	
1	2	3	4	5
7016 90	– Andre varer:			
7016 90 10	– – Blyndfattede ruder o.lign. . . . .	10	5,3	m <sup>2</sup>
7016 90 30	– – Celleglas eller skumglas . . . . .	10	4	—
		MIN 2 Ecu/ 100 kg/br	MIN 1,6 Ecu/ 100 kg/br	
7016 90 90	– – Andre varer . . . . .	10	4	—
		MIN 2 Ecu/ 100 kg/br	MIN 1,6 Ecu/ 100 kg/br	
7017	<b>Laboratorieartikler, hygiejniske artikler og pharmaceutiske artikler, af glas, også graderede eller justerede:</b>			
7017 10 00	– Af kvartsglas . . . . .	16	4,6	—
7017 20 00	– Af andet glas, med en lineær udvidelseskoefficient på ikke over $5 \times 10^{-6}$ pr. Kelvin mellem 0 °C og 300 °C . . . . .	23	5,8	—
7017 90 00	– I andre tilfælde . . . . .	23	5,8	—
7018	<b>Glasperler, imitationer af naturperler, imitationer af ædel- og halvædelsten og lignende smågenstande af glas samt varer deraf, undtagen bijouterivarer; glasøjne, undtagen proteser; statuetter og andre dekora-tionsgenstande forarbejdet ved anvendelse af glasblæselampe, undta-gen bijouterivarer; mikrokugler af glas med diameter på 1 mm og derunder:</b>			
7018 10	– Glasperler, imitationer af naturperler, imitationer af ædel- og halvædelsten og lignende smågenstande af glas:			
	– – Glasperler:			
7018 10 11	– – – Slebne og mekanisk polerede . . . . .	fri	4,1 (1)	—
7018 10 19	– – – I andre tilfælde . . . . .	25	10	—
7018 10 30	– – Imitationer af naturperler . . . . .	1,7 Ecu/ kg/net	0,6 Ecu/ kg/net	—
	– – Imitationer af ædel- og halvædelsten:			
7018 10 51	– – – Slebne og mekanisk polerede . . . . .	fri	3,8 (1)	—
7018 10 59	– – – I andre tilfælde . . . . .	16	6	—
7018 10 90	– – Andre varer . . . . .	19	6,5 (1)	—
7018 20 00	– Mikrokugler af glas med diameter på 1 mm og derunder . . . . .	17	5,6	—
7018 90	– Andre varer:			
7018 90 10	– – Glasøjne; varer fremstillet af glassperler, imitationer af ædel- og halvædelsten og lignende smågenstande af glas . . . . .	20	5,3	—
7018 90 90	– – Andre varer . . . . .	20	10	—
7019	<b>Glasfibre (herunder glasuld) og varer deraf (f.eks. garn og vævet stof):</b>			
7019 10	– Fiberbånd, rovings, garn og afhuggede tråde:			
7019 10 10	– – Afhuggede tråde, af længde 3 mm og derover, men ikke over 50 mm . . . . .	23	9,5	—

(1) De kompetente fællesskabsmyndigheder kan bevillige fritagelse for told for varer henhørende under pos. 7018 10 11, 7018 10 51 og 7018 10 90 indenfor et årligt toldkontingent på 52 tons.

KN-kode	Varebeskrivelse	Toldsats		Supplerende enhed
		autonom (%)	bundet (%)	
1	2	3	4	5
	-- Andre varer:			
	-- -- Af filamenter:			
7019 10 51	-- -- -- Rovings . . . . .	23	9,5	—
7019 10 59	-- -- -- Andre varer . . . . .	23	9,5	—
7019 10 99	-- -- -- Af korte fibre . . . . .	23	9,5	—
7019 20	-- Vævet stof, herunder vævede bånd:			
	-- -- Af filamenter:			
7019 20 11	-- -- -- Af rovings . . . . .	23	9,5	—
	-- -- -- I andre tilfælde, af bredde:			
7019 20 31	-- -- -- -- 30 cm og derunder . . . . .	23	9,5	—
7019 20 35	-- -- -- -- Over 30 cm . . . . .	23	9,5	—
7019 20 90	-- -- Af korte fibre . . . . .	23	9,5	—
	-- Glasulddug (vlies), plader, måtter og lignende ikke-vævede varer:			
7019 31 00	-- -- Måtter . . . . .	23	9,5	—
7019 32 00	-- -- Glasulddug (vlies) . . . . .	19	6,5	—
7019 39 00	-- -- Andre varer . . . . .	19	6,5	—
7019 90	-- Andre varer:			
7019 90 10	-- -- Glasuld i løs masse eller i flager . . . . .	23	9,5	—
7019 90 30	-- -- Tætningslister og skåle til isolering af rør . . . . .	23	9,5	—
	-- -- Andre varer:			
7019 90 91	-- -- -- Af tekstilfibre . . . . .	23	9,5	—
7019 90 99	-- -- -- I andre tilfælde . . . . .	23	9,5	—
7020 00	Andre varer af glas:			
7020 00 10	-- Af kvartsglas . . . . .	21	5,6	—
7020 00 30	-- Af glas, med en lineær udvidelseskoefficient på ikke over $5 \times 10^{-6}$ pr. Kelvin mellem 0 °C og 300 °C . . . . .	21	5,6	—
7020 00 90	-- Af andet glas . . . . .	21	5,6	—

*AFSNIT XIV***NATURPERLER, KULTURPERLER, ÆDEL- OG HALVÆDELSTEN, ÆDLE METALLER,  
ÆDELMETALDUBLÉ SAMT VARER AF DISSE MATERIALER;  
BIJOUTERIVARER; MØNTER***KAPITEL 71***NATURPERLER, KULTURPERLER, ÆDEL- OG HALVÆDELSTEN, ÆDLE METALLER,  
ÆDELMETALDUBLÉ SAMT VARER AF DISSE MATERIALER;  
BIJOUTERIVARER; MØNTER****Bestemmelser**

1. Medmindre andet følger af bestemmelse 1, punkt a) til afsnit VI eller af nedenstående bestemmelser, omfatter dette kapitel alle varer, der helt eller delvis består af:
  - a) naturperler og kulturperler samt ædel- og halvædelsten (naturlige, syntetiske eller rekonstruerede);
  - b) ædle metaller eller ædelmetaldublé.
2. a) pos. 7113, 7114 og 7115 omfatter ikke varer, hvori ædle metaller eller ædelmetaldublé kun udgør mindre væsentlige bestanddele (f. eks. monogrammer, beslag og kantninger); forannævnte bestemmelse 1, punkt b) finder ikke anvendelse på sådanne varer;  
b) pos. 7116 omfatter ikke varer, der indeholder ædle metaller eller ædelmetaldublé på anden måde end som mindre væsentlige bestanddele.
3. Dette kapitel omfatter ikke:
  - a) amalgamer af ædle metaller og kolloide ædle metaller (pos. 2843);
  - b) sterilt suturmateriale til kirurgisk brug, tandfyldning og andre varer henhørende under kapitel 30;
  - c) varer henhørende under kapitel 32 (glansmetalpræparater);
  - d) håndtasker og andre varer henhørende under pos. 4202 samt varer henhørende under pos. 4203;
  - e) varer henhørende under pos. 4303 og 4304;
  - f) tekstilvarer henhørende under afsnit XI;
  - g) fodtøj, hovedbeklædning og andre varer henhørende under kapitel 64 og 65;
  - h) paraplyer, spadserestokke og andre varer henhørende under kapitel 66;
  - ij) slibeartikler henhørende under pos. 6804 og 6805 eller kapitel 82 med indhold af støv eller pulver af ædel- eller halvædelsten (naturlige eller syntetiske); værktøj, redskaber og lignende varer henhørende under kapitel 82, hvis virksomme del består af ædel- eller halvædelsten (naturlige, syntetiske eller rekonstruerede); maskiner, apparater, mekaniske redskaber og elektrisk materiel samt dele dertil henhørende under afsnit XVI. Varer og dele deraf, der helt består af ædel- eller halvædelsten (naturlige, syntetiske eller rekonstruerede), henføres dog til dette kapitel, bortset fra umonterede, bearbejdede safirer og diamanter til tonehoveder (pos. 8522);
  - k) videnskabelige instrumenter, ure og musikinstrumenter henhørende under kapitel 90, 91 og 92;
  - l) våben og dele dertil (kapitel 93);
  - m) varer nævnt i bestemmelse 2 til kapitel 95;
  - n) varer henhørende under kapitel 96, undtagen varer henhørende under pos. 9601 — 9606 eller 9615;

- o) originale skulpturer (pos. 9703), samlerobjekter (pos. 9705) og antikviteter, der er over 100 år gamle (pos. 9706). Naturperler og kulturperler samt ædel- og halvædelsten henhører dog under dette kapitel.
4. a) Som »ædle metaller« betragtes sølv, guld og platin;
- b) som »platin« betragtes platin, iridium, osmium, palladium, rhodium og ruthenium;
- c) som »ædel- eller halvædelsten« betragtes ikke varer som omhandlet i bestemmelse 2, punkt b) til kapitel 96.
5. Legeringer (herunder sintrede blandinger og intermetalliske forbindelser) med indhold af ædelt metal betragtes i dette kapitel som legeringer af ædelt metal, såfremt indholdet af ét ædelt metal udgør 2 pct. eller derover af legeringens vægt. Legeringer af ædle metaller tariferes efter følgende regler:
- a) legeringer med et indhold af platin på 2 vægtprocent eller derover tariferes som platinlegeringer;
- b) legeringer med et indhold af guld på 2 vægtprocent eller derover, uden indhold af platin eller indeholdende under 2 vægtprocent platin, tariferes som guldlegeringer;
- c) andre legeringer med et indhold af sølv på 2 vægtprocent eller derover tariferes som sølvlegeringer.
6. Såfremt ikke andet er bestemt, omfatter enhver henvisning i nomenklaturen til ædle metaller også legeringer, der i henhold til bestemmelse 5 tariferes som de pågældende metaller. Betegnelsen ædle metaller omfatter ikke ædelmetaldublé, og heller ikke uædle metaller eller ikke-metalliske materialer, der er platinerede, forgyldte eller forsøvede.
7. Ved »ædelmetaldublé« forstås overalt i nomenklaturen metal, der på én eller flere sider ved lodning, svejsning, varmtvalsning eller på lignende mekanisk måde er påført et overtræk af ædelt metal.
- Når intet andet er bestemt, omfatter betegnelsen også uædle metaller indlagt med ædle metaller.
8. Ved »juvelerarbejder« i pos. 7113 forstås:
- a) smågenstande til personlig pynt (f. eks. ringe, armbånd, halsbånd, brocher, øreringe, urkæder, charms og andre hængesmykker, slipsnåle, manchetknapper og brystknapper samt medaljer eller insignier, også af religiøs karakter);
- b) småartikler til personlig brug, som almindeligvis bæres i lommen, i håndtasken eller på personen (f. eks. cigaretetuier, pudderdåser, flettede tasker og punge og pilleæsker).
9. Ved »guld- og sølvsmedearbejder« (pos. 7114) forstås bl. a. dekorationsgenstande, bestik og andre servicegenstande, toiletartikler, rygerekvisiter, husholdningsartikler, kontorartikler og artikler af religiøs karakter.
10. Ved »bijouterivarer« (pos. 7117) forstås varer som nævnt i bestemmelse 8, punkt a) (undtagen knapper og andre varer henhørende under pos. 9606, kamme, hårspænder og lignende samt hårnåle henhørende under pos. 9615), som hverken er i forbindelse med natur- eller kulturperler, ædel- eller halvædelsten (naturlige, syntetiske eller rekonstruerede), eller (bortset fra mindre væsentlige bestanddele) ædle metaller eller ædelmetaldublé.

#### Underpositionsbestemmelser

1. Ved »pulver« i pos. 7106 10, 7108 11, 7110 11, 7110 21, 7110 31 og 7110 41 forstås varer, hvoraf 90 vægtprocent og derover kan passere gennem en sigte med maskestørrelse på 0,5 mm.



2. Uanset bestemmelse 4, punkt b) omfatter »platin« i pos. 7110 11 og 7110 19 ikke iridium, osmium, palladium, rhodium og ruthenium.
3. Ved tarifiering af legeringer i pos. 7110 tariferes hver enkelt legering som det metal, henholdsvis platin, palladium, rhodium, iridium, osmium eller ruthenium, der vægtmæssigt udgør en større del end ethvert andet af disse metaller.

#### Supplerende bestemmelse

1. Ved »affald og skrot af ædle metaller« i pos. 7112 forstås varer, der kun er tjenlige til genindvinding af metaller eller til fremstilling af kemiske produkter.

KN-kode	Varebeskrivelse	Toldsats		Supplerende enhed
		autonom (%)	bundet (%)	
1	2	3	4	5
	<b>I. NATURPERLER OG KULTURPERLER, AEDEL- OG HALV-AEDELSTEN</b>			
<b>7101</b>	<b>Naturperler og kulturperler, også bearbejdede eller sorterede, men ikke trukket på snor, monterede eller indfattede; usorterede naturperler og kulturperler, trukket på snor af hensyn til forsendelsen:</b>			
<b>7101 10 00</b>	– Naturperler . . . . .	fri	fri	g
	– Kulturperler:			
<b>7101 21 00</b>	– – Ubearbejdede . . . . .	fri	fri	g
<b>7101 22 00</b>	– – Bearbejdede . . . . .	fri	fri	g
<b>7102</b>	<b>Diamanter, også bearbejdede, men ikke monterede eller indfattede:</b>			
<b>7102 10 00</b>	– Usorterede . . . . .	fri	fri	c/k
	– Til industriel anvendelse:			
<b>7102 21 00</b>	– – Ubearbejdede eller kun savet, kløvet eller groft slebet . . . . .	fri	fri	c/k
<b>7102 29 00</b>	– – I andre tilfælde . . . . .	8	3,2	c/k
	– Til anden anvendelse:			
<b>7102 31 00</b>	– – Ubearbejdede eller kun savet, kløvet eller groft slebet . . . . .	fri	fri	c/k
<b>7102 39 00</b>	– – I andre tilfælde . . . . .	fri	fri	c/k
<b>7103</b>	<b>Ædelsten (undtagen diamanter) og halvædelsten, også bearbejdede eller sorterede, men ikke trukket på snor, monterede eller indfattede; usorterede ædelsten (undtagen diamanter) og halvædelsten, trukket på snor af hensyn til forsendelsen:</b>			
<b>7103 10 00</b>	– Ubearbejdede eller kun savet eller groft formet . . . . .	fri	fri	—
	– På anden måde bearbejdede:			
<b>7103 91 00</b>	– – Rubiner, safirer og smaragder . . . . .	fri	fri	g
<b>7103 99 00</b>	– – Andre varer . . . . .	fri	fri	g

KN-kode	Varebeskrivelse	Toldsats		Supplerende enhed
		autonom (%)	bundet (%)	
1	2	3	4	5
<b>7104</b>	<b>Syntetiske eller rekonstruerede ædel- og halvædelsten, også bearbejdede eller sorterede, men ikke trukket på snor, monterede eller indfattede; usorterede, syntetiske eller rekonstruerede ædel- og halvædelsten, trukket på snor af hensyn til forsendelsen:</b>			
7104 10 00	– Piezo-elektrisk kvarts . . . . .	8	3,2	g
7104 20 00	– Andre varer, ubearbejdede eller kun savet eller groft formet . . . . .	2	0,9	g
7104 90 00	– I andre tilfælde . . . . .	4	1,8	g
<b>7105</b>	<b>Støv og pulver af naturlige eller syntetiske ædel- og halvædelsten:</b>			
7105 10 00	– Af diamanter . . . . .	fri	1,4	g
7105 90 00	– I andre tilfælde . . . . .	fri	1,4	g
<b>II. ÆDLE METALLER SAMT ÆDELMETALDUBLÉ</b>				
<b>7106</b>	<b>Sølv (herunder forgyldt og platineret sølv), ubearbejdet eller i form af halvfabrikata eller som pulver:</b>			
7106 10 00	– Pulver . . . . .	13	3,8	g
	– Andre varer:			
7106 91	– – Ubearbejdet:			
7106 91 10	– – – Af finhed 999 ‰ og derover . . . . .	fri	fri	g
7106 91 90	– – – Af finhed under 999 ‰ . . . . .	fri	fri	g
7106 92	– – Halvfabrikata:			
7106 92 10	– – – Snoet tråd (kantiller), pailletter og flitter . . . . .	13	3,8	g
	– – – Andre varer:			
7106 92 91	– – – – Af finhed 750 ‰ og derover . . . . .	4	1,8	g
7106 92 99	– – – – Af finhed under 750 ‰ . . . . .	4	1,8	g
7107 00 00	<b>Sølvdblé på uædle metaller, ubearbejdet eller i form af halvfabrikata</b>	13	4,6	—
<b>7108</b>	<b>Guld (herunder platineret guld), ubearbejdet eller i form af halvfabrikata eller som pulver:</b>			
	– Ikke-monetært:			
7108 11 00	– – Pulver . . . . .	11	4,1	g
7108 12 00	– – I andre former, ubearbejdet . . . . .	fri	fri	g
7108 13	– – I andre former, halvfabrikata:			
7108 13 10	– – – Stænger, tråd og profiler, plader og bånd af tykkelse (uden underlag) over 0,15 mm . . . . .	2	0,5	g
7108 13 30	– – – Rør og hule stænger . . . . .	4	1,8	g
7108 13 50	– – – Tynde plader og bånd af tykkelse (uden underlag) ikke over 0,15 mm (folie) . . . . .	12	5,3	g
7108 13 90	– – – Andre varer . . . . .	11	4,1	g
7108 20 00	– Monetært . . . . .	fri	fri	g

KN-kode	Varebeskrivelse	Toldsats		Supplerende enhed
		autonom (%)	bundet (%)	
1	2	3	4	5
7109 00 00	Gulddublé på uædle metaller eller på sølv, ubearbejdet eller i form af halvfabrikata . . . . .	9	2,9	—
7110	<b>Platin, ubearbejdet eller i form af halvfabrikata eller som pulver:</b>			
	— Platin:			
7110 11 00	— — Ubearbejdet eller som pulver . . . . .	fri	fri	g
7110 19	— — I andre tilfælde:			
7110 19 10	— — — Stænger, tråd og profiler, plader og bånd af tykkelse (uden underlag) over 0,15 mm . . . . .	2	0,9	g
7110 19 30	— — — Rør og hule stænger . . . . .	3	1,4	g
7110 19 50	— — — Tynde plader og bånd af tykkelse (uden underlag) ikke over 0,15 mm (folie) . . . . .	8	3,2	g
7110 19 90	— — — Andre varer . . . . .	9	4	g
	— Palladium:			
7110 21 00	— — Ubearbejdet eller som pulver . . . . .	fri	fri	g
7110 29 00	— — I andre tilfælde . . . . .	4	2	g
	— Rhodium:			
7110 31 00	— — Ubearbejdet eller som pulver . . . . .	fri	fri	g
7110 39 00	— — I andre tilfælde . . . . .	4	2	g
	— Iridium, osmium og ruthenium:			
7110 41 00	— — Ubearbejdet eller som pulver . . . . .	fri	fri	g
7110 49 00	— — I andre tilfælde . . . . .	4	2	g
7111 00 00	Platindublé på uædle metaller, sølv eller guld, ubearbejdet eller i form af halvfabrikata . . . . .	7	2,9	—
7112	<b>Affald og skrot af ædle metaller eller af ædelmetaldublé:</b>			
7112 10 00	— Af guld eller gulddublé, undtagen opfejning indeholdende andre ædle metaller . . . . .	fri	fri	—
7112 20 00	— Af platin eller platindublé, undtagen opfejning indeholdende andre ædle metaller . . . . .	fri	fri	—
7112 90 00	— Andre varer . . . . .	fri	fri	—
	<b>III. JUVELER, SMYKKER, GULD- OG SØLVSMEDEARBEJDER OG ANDRE VARER</b>			
7113	<b>Juvelerarbejder samt dele deraf, af ædle metaller eller af ædelmetaldublé:</b>			
	— Af ædle metaller, også forsøvede, forgyldte eller platinerede eller dublerede med ædle metaller:			
7113 11 00	— — Af sølv, også forgyldte eller platinerede eller dublerede med andre ædle metaller . . . . .	9	3,5	—
7113 19 00	— — Af andre ædle metaller, også forsøvede, forgyldte eller platinerede eller dublerede med ædle metaller . . . . .	9	3,5	—
7113 20 00	— Af ædelmetaldublé på uædle metaller . . . . .	12	5,8	—

KN-kode	Varebeskrivelse	Toldsats		Supplerende enhed
		autonom (%)	bundet (%)	
1	2	3	4	5
<b>7114</b>	<b>Guld- og sølvsmedearbejder og dele deraf, af ædle metaller eller af ædelmetaldublé:</b>			
	– Af ædle metaller, også forsøvede, forgyldte eller platinerede eller dublerede med ædle metaller:			
7114 11 00	– – Af sølv, også forgyldte eller platinerede eller dublerede med andre ædle metaller . . . . .	9	3	—
7114 19 00	– – Af andre ædle metaller, også forsøvede, forgyldte eller platinerede eller dublerede med ædle metaller . . . . .	9	3	—
7114 20 00	– Af ædelmetaldublé på uædle metaller . . . . .	12	3,8	—
<b>7115</b>	<b>Andre varer af ædle metaller eller af ædelmetaldublé:</b>			
7115 10 00	– Katalysatorer i form af trådvæv eller trådnæt, af platin . . . . .	9	5,1	—
7115 90	– Andre varer:			
7115 90 10	– – Af ædle metaller . . . . .	9	5,1	—
7115 90 90	– – Af ædelmetaldublé . . . . .	12	4,4	—
<b>7116</b>	<b>Varer af naturperler eller kulturperler, ædel- eller halvædelsten (naturlige, syntetiske eller rekonstruerede):</b>			
7116 10 00	– Af naturperler eller kulturperler . . . . .	fri	fri	g
7116 20	– Af ædel- eller halvædelsten (naturlige, syntetiske eller rekonstruerede):			
	– – Varer, udelukkende af naturlige ædel- og halvædelsten:			
7116 20 11	– – – Halskæder, armbånd og andre varer, trukket på snor, men uden lukkeanordning eller andet tilbehør . . . . .	fri	fri	g
7116 20 19	– – – Andre varer . . . . .	9	5,1	g
7116 20 90	– – Andre varer . . . . .	14	4,9	g
<b>7117</b>	<b>Bijouterivarer:</b>			
	– Af uædle metaller, også forsøvede, forgyldte eller platinerede:			
7117 11 00	– – Manchetknapper og kraveknapper . . . . .	18	7,2	—
7117 19	– – Andre varer:			
7117 19 10	– – – Med bestanddele af glas . . . . .	22	8,5	—
	– – – Uden bestanddele af glas:			
7117 19 91	– – – – Forgyldte, forsøvede eller platinerede . . . . .	22	8,5	—
7117 19 99	– – – – I andre tilfælde . . . . .	22	8,5	—
7117 90 00	– I andre tilfælde . . . . .	22	6,7	—
<b>7118</b>	<b>Mønter:</b>			
7118 10	– Mønter, undtagen guldmonter, der ikke er lovlige betalingsmidler:			
7118 10 10	– – Af sølv . . . . .	fri	fri	g
7118 10 90	– – I andre tilfælde . . . . .	fri	fri	—
7118 90	– Andre varer:			
7118 90 10	– – Af guld . . . . .	fri	fri	g
7118 90 90	– – I andre tilfælde . . . . .	fri	fri	—

## AFSNIT XV

## UÆDLE METALLER OG VARER DERAFT

## Bestemmelser

## 1. Dette afsnit omfatter ikke:

- a) tilberedt maling, blæk og andre varer på basis af metalskæl eller metalpulver (pos. 3207 — 3210, 3212, 3213 og 3215);
- b) ferro-cerium og andre pyrophore legeringer (pos. 3606);
- c) hovedbeklædning og dele dertil henhørende under pos. 6506 og 6507;
- d) paraplystel og andre varer henhørende under pos. 6603;
- e) legeringer med ædle metaller, ædelmetaldublé og bijouterivarer samt andre varer henhørende under kapitel 71;
- f) maskiner, apparater, mekaniske redskaber og elektrisk materiel henhørende under afsnit XVI;
- g) sammensatte jernbane- og sporvejsskinner (pos. 8608) og andre varer henhørende under afsnit XVII (køretøjer, skibe og luftfartøjer);
- h) instrumenter, apparater og andre varer (herunder urfjedre) henhørende under afsnit XVIII;
- ij) hagl til ammunition (pos. 9306) og andre varer henhørende under afsnit XIX (våben og ammunition);
- k) møbler, sengebunde, lamper og belysningsartikler, lysskilte, præfabrikerede bygninger og andre varer henhørende under kapitel 94;
- l) legetøj, spil, sportsartikler og andre varer henhørende under kapitel 95;
- m) håndsigtter og håndsolde, knapper, fyldepenne, blyantholdere, penne og andre varer henhørende under kapitel 96 (diverse);
- n) kunstværker og andre varer henhørende under kapitel 97.

## 2. Ved »dele til almindelig anvendelse« forstås overalt i nomenklaturen følgende:

- a) de i pos. 7307, 7312, 7315, 7317 og 7318 nævnte varer og tilsvarende varer af andre uædle metaller;
- b) fjedre og blade til fjedre af uædle metaller (undtagen urfjedre, pos. 9114);
- c) de i pos. 8301, 8302, 8308 og 8310 nævnte varer samt rammer og spejle af uædle metaller, henhørende under pos. 8306.

I kapitel 73 — 76 og 78 — 82 (undtagen i pos. 7315) omfatter betegnelsen »dele« ikke dele til almindelig anvendelse som defineret ovenfor.

Medmindre andet følger af forannævnte bestemmelser og af bestemmelse 1 til kapitel 83, omfatter kapitel 72 — 76 og 78 — 81 ikke varer, der kan henføres til kapitel 82 og 83.

## 3. Tarifiering af legeringer (bortset fra ferrolegeringer og kobberforlegeringer som defineret i kapitel 72 og 74):

- a) legeringer af uædle metaller tariferes som det metal, der, beregnet efter vægt, udgør en større del af legeringen end noget andet metal;
- b) legeringer, der består af uædle metaller henhørende under nærværende afsnit og af bestanddele, der ikke henhører under nærværende afsnit, tariferes som legeringer af uædle metaller henhørende under nærværende afsnit, hvis den samlede vægt af sådanne metaller er lig med eller overstiger den samlede vægt af andre bestanddele;
- c) som legeringer betragtes også sintrede blandinger af metalpulver, heterogene inderlige blandinger fremstillet ved smeltning, bortset fra sintrede keramiske metaller (cermets), og intermetalliske forbindelser.

4. Medmindre andet er bestemt omfatter enhver henvisning overalt i nomenklaturen til et uædelt metal også legeringer, som i henhold til bestemmelse 3 tariferes som det pågældende metal.
5. Tarifiering af sammensatte varer:
- Varer, der består af to eller flere uædle metaller (herunder varer der ifølge »Almindelige tariferingsbestemmelser« tariferes som varer af uædle metaller), tariferes, når intet andet er bestemt, som varer af det uædle metal, der, beregnet efter vægt, udgør en større del af varen end noget andet metal.
- Ved anvendelsen af denne regel gælder følgende:
- jern og stål eller forskellige sorter af jern og stål betragtes som et enkelt metal;
  - legeringer betragtes som bestående af det metal, der ifølge bestemmelse 3 er bestemmende for tarifieringen af pågældende legering;
  - sintrede keramiske metaller (cermets) henhørende under pos. 8113 betragtes som et enkelt uædelt metal.
6. Ved nedenstående betegnelser forstås i dette afsnit følgende:
- »affald og skrot«  
affald og skrot af metal, som er fremkommet ved fremstillingen af eller ved mekanisk bearbejdning af metaller, samt varer af metal, som er definitivt uanvendelige til deres oprindelige formål på grund af brud, opskæring, slidtage o. lign.;
  - »pulver«  
varer af hvilke 90 vægtprocent og derover kan passere gennem en sigte med en maskestørrelse på 1 mm.

## KAPITEL 72

### JERN OG STÅL

#### Bestemmelser

1. I dette kapitel — og for så vidt angår nedenstående punkt d), e) og f) overalt i nomenklaturen — forstås ved nedenstående betegnelser følgende:
- »råjern«  
legeringer af jern og kulstof, der ikke er praktisk anvendelige til valsning eller smedning, med indhold af kulstof på 2 vægtprocent og derover og som eventuelt tillige indeholder én eller flere af nedennævnte bestanddele i de anførte mængdeforhold (beregnet efter vægt):
    - ikke over 10 pct. chrom
    - ikke over 6 pct. mangan
    - ikke over 3 pct. phosphor
    - ikke over 8 pct. silicium
    - ikke over 10 pct. af andre bestanddele;
  - »spejljern«  
legeringer af jern og kulstof med indhold af mangan på over 6 vægtprocent, men ikke over 30 vægtprocent og som i øvrigt er af beskaffenhed som anført i punkt a);
  - »ferrolegeringer«  
legeringer i blokke, klumper eller lignende ubearbejdet form, i former fremkommet ved kontinuerlig støbning, eller som granulat eller pulver, også agglomereret, sædvanligvis anvendt som tilsætningsmiddel ved fremstilling af andre legeringer, eller til afiltning, afsvovlning eller lignende anvendelse i jern- og stålindustrien, og som almindeligvis ikke er praktisk anvendelige til valsning eller smedning, med indhold af jern på 4 vægtprocent og derover samt med én eller flere af nedennævnte bestanddele i de anførte mængdeforhold (beregnet efter vægt):
    - over 10 pct. chrom
    - over 30 pct. mangan
    - over 3 pct. phosphor
    - over 8 pct. silicium

— over 10 pct. i alt af andre bestanddele, undtagen kulstof, dog således at indholdet af kobber ikke overstiger 10 pct.;

d) »stål«

jernmaterialer, undtagen varer henhørende under pos. 7203, der (bortset fra bestemte varer fremstillet ved støbning) er praktisk anvendelige til valsning eller smedning, og som har et indhold kulstof på 2 vægtprocent og derunder. Chromholdigt stål kan dog have et større indhold af kulstof;

e) »rustfrit stål«

stållegeringer med indhold af kulstof på 1,2 vægtprocent og derunder og af chrom på 10,5 vægtprocent og derover, også med indhold af andre bestanddele;

f) »andet legeret stål«

stål, der ikke svarer til definitionen på rustfrit stål, og som indeholder én eller flere af nedennævnte bestanddele i de anførte mængdeforhold (beregnet efter vægt):

- mindst 0,3 pct. aluminium
- mindst 0,0008 pct. bor
- mindst 0,3 pct. chrom
- mindst 0,3 pct. cobalt
- mindst 0,4 pct. kobber
- mindst 0,4 pct. bly
- mindst 1,65 pct. mangan
- mindst 0,08 pct. molybden
- mindst 0,3 pct. nikkel
- mindst 0,06 pct. niobium
- mindst 0,6 pct. silicium
- mindst 0,05 pct. titan
- mindst 0,3 pct. wolfram
- mindst 0,1 pct. vanadium
- mindst 0,05 pct. zirconium
- mindst 0,1 pct. andre bestanddele (undtagen svovl, phosphor, kulstof og nitrogen), beregnet hver for sig;

g) »omsmeltet jern- og stålaffald i ingots«

groft støbte produkter i form af ingots (uden støbehalse) eller blokke, med dybe overfladefejl, og som ikke, for så vidt angår deres kemiske sammensætning, svarer til definitionerne af råjern, spejljern eller ferrolegeringer;

h) »granulater«

produkter, hvoraf mindre end 90 vægtprocent passerer gennem en sigte med maskestørrelse på 1 mm, og hvoraf 90 vægtprocent og derover passerer gennem en sigte med maskestørrelse på 5 mm;

ij) »halvfabrikata«

kontinuerligt støbte produkter med massivt tværsnit, også selv om de har undergået en forberedende varmtvalsning; andre produkter med massivt tværsnit, som ikke er yderligere bearbejdet end forberedende varmtvalset eller groft tildannet ved smedning, herunder emner til profiler;

Disse varer foreligger ikke i oprullet stand.

k) »fladvalsedede produkter«

valsedede produkter med massivt rektangulært (men ikke kvadratisk) tværsnit, som ikke opfylder definitionen i ovenstående punkt ij) i følgende former:

- i regelmæssigt oprullede ringe, eller
- i rette længder som, såfremt tykkelsen er under 4,75 mm har en bredde, der mindst er 10 gange tykkelsen, eller som, såfremt tykkelsen er 4,75 mm og derover har en bredde på over 150 mm og mindst 2 gange tykkelsen;

som fladvalsede produkter betragtes også produkter med reliefmønster, der er opstået direkte ved valsningen (f. eks. riller, ribber, tern, dråber, knopper, rhomber), samt perforerede, bølgede og polerede varer, forudsat at denne bearbejdning ikke giver dem karakter af varer henhørende under andre positioner;

fladvalsede produkter af anden form end rektangulær eller kvadratisk, skal — uanset størrelsen — tarifere som varer af bredde 600 mm og derover, forudsat de ikke karakteriserer sig som varer henhørende under andre positioner;

l) »varmtvalsede stænger, i uregelmæssigt oprullede ringe«

varmtvalsede produkter i uregelmæssigt oprullede ringe, med massivt tværsnit i form af cirkler, cirkeludsnit, ovaler, rektangler eller kvadrater, trekantede eller andre konvekse polygoner. Varerne kan have indsnit, riller, ribber o. lign., der er fremkommet under valsningen (armeringsstænger);

m) »andre stænger«

produkter, der ikke svarer til nogen af definitionerne under punkt ij), k) eller l) eller til definitionen af tråd, med et ensartet massivt tværsnit i hele længden i form af cirkler, cirkeludsnit, ovaler, rektangler eller kvadrater, trekantede eller andre konvekse polygoner. Varerne kan have:

— indsnit, riller, ribber o. lign., der er fremkommet under valsningen (armeringsstænger);

— snoninger, der er fremkommet efter valsningen;

n) »profiler«

produkter med ensartet massivt tværsnit i hele længden, der ikke svarer til nogen af definitionerne under punkt ij), k), l) eller m) eller til definitionen af tråd;

kapitel 72 omfatter ikke varer henhørende under pos. 7301 eller 7302;

o) »tråd«

koldtformede produkter i oprullet stand, med et hvilket som helst ensartet massivt tværsnit i hele længden, og som ikke svarer til definitionen af fladvalsede produkter;

p) »hule borestænger«

hule stænger, der er anvendelige som bor, med hvilket som helst tværsnit og med et største udvendige tværmål på over 15 mm, men ikke over 52 mm, og med et største indvendige tværmål, der højst udgør halvdelen af det største udvendige tværmål. Hule stænger af jern eller stål, der ikke opfylder denne definition, henhører under pos. 7304;

2. Jern- og stålprodukter, som er beklædt med jern og stål af andre sorter, tarifere som produkter af den jern- og stålsort, der, beregnet efter vægt, udgør den største del af produkterne;

3. Jern- og stålprodukter fremstillet ved elektrolyse, ved sprøjtstøbning eller ved sintring tarifere efter deres form og sammensætning i dette kapitel i de positioner, der omfatter de tilsvarende varmtvalsede produkter.

### Underpositionsbestemmelser

1. Ved nedenstående betegnelser forstås i dette kapitel følgende:

a) »legeret råjern«

råjern, som indeholder én eller flere af nedennævnte bestanddele i de anførte mængdeforhold (beregnet efter vægt):

— over 0,2 pct. chrom

— over 0,3 pct. kobber

— over 0,3 pct. nikkel

— over 0,1 pct. af en af følgende bestanddele, uanset hvilken: aluminium, molybden, titan, wolfram, vanadium;

b) »ulegeret automatstål«

ulegeret stål, som indeholder én eller flere af nedennævnte bestanddele i de anførte mængdeforhold (beregnet efter vægt):

— mindst 0,08 pct. svovl



- mindst 0,1 pct. bly
- over 0,05 pct. selen
- over 0,01 pct. tellur
- over 0,05 pct. bismuth;

c) »silicium-elektrisk stål«

legeret stål med indhold af silicium på 0,6 vægtprocent, og derover, men ikke over 6 vægtprocent og af kulstof på 0,08 vægtprocent og derunder. Stålet kan endvidere indeholde indtil 1 vægtprocent aluminium, men ikke andre bestanddele i mængder, som vil give stålet karakter af andet legeret stål;

d) »hurtigstål«

legeret stål, som udover andre bestanddele skal indeholde mindst to af følgende tre bestanddele: molybden, wolfram og vanadium i en sammenlagt mængde på 7 vægtprocent og derover og med indhold af kulstof på 0,6 vægtprocent og derover og af chrom på 3 — 6 vægtprocent;

e) »siliciummangan-stål«

legeret stål indeholdende, beregnet efter vægt:

- mindst 0,35 pct., men ikke over 0,7 pct. kulstof,
- mindst 0,5 pct., men ikke over 1,2 pct. mangan,
- mindst 0,6 pct., men ikke over 2,3 pct. silicium, men uden indhold af andre bestanddele i mængder, som vil give stålet karakter af andet legeret stål.

2. Ved tarifiering af ferrolegeringer i underpositionerne i pos. 7202 gælder følgende:

En ferrolegering betragtes som todelt og tariferes i den relevante underposition (hvis den eksisterer), såfremt blot en af bestanddelene overstiger den minimumsmængde, der er fastsat i bestemmelse 1, punkt c) til dette kapitel; analogt hermed betragtes en legering som tredelt eller firedelt, såfremt to eller tre bestanddele overstiger minimumsmængden.

Ved anvendelsen af denne regel, skal de uspecificerede »andre bestanddele«, som der henvises til i bestemmelse 1, punkt c) til dette kapitel, hver for sig overstige 10 vægtprocent.

### Supplerende bestemmelse

1. Ved følgende udtryk forstås:

- som »elektriske plader« (pos. 7209 12 10, 7209 13 10, 7209 14 10, 7209 22 10, 7209 23 10, 7209 24 10, 7209 32 10, 7209 33 10, 7209 34 10, 7209 42 10, 7209 43 10, 7209 44 10, 7211 30 31 og 7211 41 95) betragtes fladvalsede produkter med et ommagnetiseringsstab pr. kg (målt efter Epsteins metode med en strøm på 50 perioder og en induktion på 1 tesla) på :
  - 2,1 watt og derunder for plader af tykkelse ikke over 0,2 mm;
  - 3,6 watt og derunder for plader af tykkelse over 0,2 mm, men under 0,6 mm;
  - 6 watt og derunder for plader af tykkelse 0,6 mm og derover, men ikke over 1,5 mm;
- som »hvidblik« (pos. 7210 12 11, 7210 70 11, 7212 10 10 og 7212 40 10) betragtes fladvalsede produkter (af tykkelse under 0,5 mm) med tinovertræk, hvis indhold af tin er 97 vægtprocent og derover.

KN-kode	Varebeskrivelse	Toldsats		Supplerende enhed
		autonom (%)	bundet (%)	
1	2	3	4	5
	<b>I. RÅPRODUKTER; PRODUKTER I FORM AF GRANULAT ELLER PULVER</b>			
7201	<b>Råjern og spejljern, i blokke, klumper eller andre ubearbejdede former:</b>			
7201 10	– Ulegeret råjern med indhold af phosphor på 0,5 vægtprocent og derunder (EKSF):			
	– – Med indhold af mangan på 0,4 vægtprocent og derover:			
7201 10 11	– – – Med indhold af silicium på 1 vægtprocent og derunder . . . . .		3,2	—
7201 10 19	– – – Med indhold af silicium på over 1 vægtprocent . . . . .		3,2	—
7201 10 30	– – Med indhold af mangan på 0,1 vægtprocent og derover, men under 0,4 vægtprocent . . . . .		3,2	—
7201 10 90	– – Med indhold af mangan på under 0,1 vægtprocent . . . . .		3,2	—
7201 20 00	– Ulegeret råjern med indhold af phosphor på over 0,5 vægtprocent (EKSF) .		4	—
7201 30	– Legeret råjern:			
7201 30 10	– – Med indhold af titan på 0,3 vægtprocent og derover, men ikke over 1 vægtprocent og af vanadium på 0,5 vægtprocent og derover, men ikke over 1 vægtprocent (EKSF) . . . . .		fri	—
7201 30 90	– – I andre tilfælde (EKSF) . . . . .		3,2	—
7201 40 00	– Spejljern (EKSF) . . . . .		3,2	—
7202	<b>Ferrolegeringer:</b>			
	– Ferromangan:			
7202 11	– – Med indhold af kulstof på over 2 vægtprocent (EKSF):			
7202 11 10	– – – Af kornstørrelse ikke over 10 mm og med indhold af mangan på over 65 vægtprocent . . . . .		4	—
7202 11 90	– – – I andre tilfælde . . . . .		4	—
7202 19 00	– – I andre tilfælde . . . . .	8	5,3	—
	– Ferrosilicium:			
7202 21	– – Med indhold af silicium på over 55 vægtprocent:			
7202 21 10	– – – Med indhold af silicium på over 55 vægtprocent, men ikke over 80 vægtprocent . . . . .	10	6,2 (1)	—
7202 21 90	– – – Med indhold af silicium på over 80 vægtprocent . . . . .	10	6,2 (1)	—
7202 29 00	– – I andre tilfælde . . . . .	10	6,2 (1)	—
7202 30 00	– Ferrosiliciummangan . . . . .	6	5,5 (2)	—
	– Ferrochrom:			
7202 41	– – Med indhold af kulstof på over 4 vægtprocent:			
7202 41 10	– – – Med indhold af kulstof på over 4 vægtprocent, men ikke over 6 vægtprocent . . . . .	8	8	—
7202 41 90	– – – Med indhold af kulstof på over 6 vægtprocent . . . . .	8	8	—
7202 49	– – I andre tilfælde:			
7202 49 10	– – – Med indhold af kulstof på 0,05 vægtprocent og derunder . . . . .	8	8 (3)	—

(1) Toldfrihed inden for rammen af et årligt toldkontingent på 12 600 tons, som tildeles af de kompetente fællesskabsmyndigheder.

(2) Toldfrihed inden for rammen af et årligt toldkontingent på 18 550 tons, som tildeles af de kompetente fællesskabsmyndigheder.

(3) Toldfrihed for ferrochrom med indhold af kulstof på 0,10 vægtprocent og derunder og af chrom på over 30 vægtprocent, men ikke over 90 vægtprocent inden for rammen af et årligt toldkontingent på 2 950 tons, som tildeles af de kompetente fællesskabsmyndigheder.

KN-kode	Varebeskrivelse	Toldsats		Supplerende enhed
		autonom (%)	bundet (%)	
1	2	3	4	5
7202 49 50	— — — Med indhold af kulstof på over 0,05 vægtprocent, men ikke over 0,5 vægtprocent . . . . .	8	8 (1)	—
7202 49 90	— — — Med indhold af kulstof på over 0,5 vægtprocent, men ikke over 4 vægtprocent . . . . .	8	8	—
7202 50 00	— Ferrosiliciumchrom . . . . .	7	4,9	—
7202 60 00	— Ferronikkel . . . . .	7	fri	—
7202 70 00	— Ferromolybden . . . . .	7	4,9	—
7202 80 00	— Ferrowolfram og ferrosiliciumwolfram . . . . .	7	4,9	—
	— Andre varer:			
7202 91 00	— — Ferrotitan og ferrosiliciumtitan . . . . .	7	4,9	—
7202 92 00	— — Ferrovanadium . . . . .	7	4,9	—
7202 93 00	— — Ferroniobium . . . . .	7	4,9	—
7202 99	— — Andre varer:			
	— — — Ferrophosphat:			
7202 99 11	— — — — Med indhold af phosphor på over 3 vægtprocent, men under 15 vægtprocent (EKSF) . . . . .		4	—
7202 99 19	— — — — Med indhold af phosphor på 15 vægtprocent og derover . . . . .	11	5	—
7202 99 90	— — — Andre varer . . . . .	7	4,9	—
7203	<b>Jern- og stålprodukter fremstillet ved direkte reduktion af jernmalm eller andre porøse jern- og stålprodukter, i klumper, piller (pellets) eller lignende former; jern af renhed mindst 99,94 vægtprocent, i klumper, piller (pellets) eller lignende former:</b>			
7203 10 00	— Jern- og stålprodukter fremstillet ved direkte reduktion af jernmalm (EKSF) . . . . .		2,5 (2)	—
7203 90 00	— Andre varer (EKSF) . . . . .		3,2	—
7204	<b>Affald og skrot af jern og stål; ingots af omsmeltet jern- og stålaffald:</b>			
7204 10 00	— Affald og skrot, af støbejern (EKSF) . . . . .		fri	—
	— Affald og skrot, af legeret stål:			
7204 21 00	— — Af rustfrit stål (EKSF) . . . . .		fri	—
7204 29 00	— — I andre tilfælde (EKSF) . . . . .		fri	—
7204 30 00	— Affald og skrot, af fortinnet jern og stål (EKSF) . . . . .		fri	—
	— Andet affald og skrot:			
7204 41	— — Dreje- og fræseaffald, spåner, slibe-, save-, høvle-, stansnings- og klipningsaffald, også i pakker (EKSF):			
7204 41 10	— — — Dreje- og fræseaffald, spåner, slibe-, save- og høvleaffald . . . . .		fri	—
	— — — Stansnings- og klipningsaffald:			
7204 41 91	— — — — I pakker . . . . .		fri	—
7204 41 99	— — — — I andre tilfælde . . . . .		fri	—

(1) Toldfrihed for ferrochrom med indhold af kulstof på 0,10 vægtprocent og derunder og af chrom på over 30 vægtprocent, men ikke over 90 vægtprocent inden for rammen af et årligt toldkontingent på 2 950 tons, som tildeles af de kompetente fællesskabsmyndigheder.

(2) Denne toldsats er på autonomt grundlag suspenderet indtil videre.

KN-kode	Varebeskrivelse	Toldsats		Supplerende enhed
		autonom (%)	bundet (%)	
1	2	3	4	5
7204 49	-- Andre varer (EKSF):			
7204 49 10	-- -- Fragmenteret affald og skrot (Shredderskrot) . . . . .		fri	—
	-- -- Andre varer:			
7204 49 30	-- -- -- I pakker . . . . .		fri	—
	-- -- -- I andre tilfælde:			
7204 49 91	-- -- -- -- Ikke sorteret eller klassificeret . . . . .		fri	—
7204 49 99	-- -- -- -- I andre tilfælde . . . . .		fri	—
7204 50	-- Ingots af omsmeltet jern- og ståloffald:			
7204 50 10	-- -- Af legeret stål (EKSF) . . . . .		fri	—
7204 50 90	-- -- I andre tilfælde (EKSF) . . . . .		2,5	—
7205	<b>Granulater og pulver, af råjern, spejljern eller andet jern og stål:</b>			
7205 10 00	-- Granulater . . . . .	10	3,2	—
	-- Pulver:			
7205 21 00	-- -- Af legeret stål . . . . .	8	3,2	—
7205 29 00	-- -- I andre tilfælde . . . . .	8	3,2	—
	<b>II. JERN OG ULEGERET STÅL</b>			
7206	<b>Jern og ulegeret stål, i ingots eller andre ubearbejdede former, undtagen jern henhørende under pos. 7203:</b>			
7206 10 00	-- Ingots (EKSF) . . . . .		2,5	—
7206 90 00	-- Andre varer (EKSF) . . . . .		2,5	—
7207	<b>Halvfabrikata, af jern og ulegeret stål:</b>			
	-- Med indhold af kulstof på under 0,25 vægtprocent:			
7207 11	-- -- Med kvadratisk tværsnit eller med rektangulært tværsnit, hvis bredde er mindre end to gange tykkelsen:			
	-- -- -- Fremstillet ved valsning eller kontinuerlig støbning (EKSF):			
7207 11 11	-- -- -- -- Automatstål . . . . .		3,2	—
7207 11 19	-- -- -- -- Andre varer . . . . .		3,2	—
7207 11 90	-- -- -- Smedede . . . . .	10	3,8	—
7207 12	-- -- Andre varer, med rektangulært tværsnit:			
	-- -- -- Fremstillet ved valsning eller kontinuerlig støbning (EKSF):			
7207 12 11	-- -- -- -- Af tykkelse 50 mm og derover . . . . .		3,2	—
7207 12 19	-- -- -- -- Af tykkelse under 50 mm . . . . .		3,2	—
7207 12 90	-- -- -- Smedede . . . . .	10	3,8	—
7207 19	-- -- Andre varer:			
	-- -- -- Med rundt eller manglekantet tværsnit:			
	-- -- -- -- Fremstillet ved valsning eller kontinuerlig støbning:			
7207 19 11	-- -- -- -- -- Automatstål (EKSF) . . . . .		6	—
7207 19 15	-- -- -- -- -- Andre varer (EKSF) . . . . .		4,4	—
7207 19 19	-- -- -- -- Smedede . . . . .	10	4,9	—

KN-kode	Varebeskrivelse	Toldsats		Supplerende enhed
		autonom (%)	bundet (%)	
1	2	3	4	5
	— — — Emner til profiler:			
7207 19 31	— — — — Fremstillet ved valsning eller kontinuerlig støbning (EKSF) . . . .		4,4	—
7207 19 39	— — — — Smedede . . . . .	10	4,9	—
7207 19 90	— — — Andre varer . . . . .	10	3,2	—
7207 20	— Med indhold af kulstof på 0,25 vægtprocent eller derover:			
	— — Med kvadratisk tværsnit, eller med rektangulært tværsnit, hvis bredde er mindre end to gange tykkelsen:			
	— — — Fremstillet ved valsning eller kontinuerlig støbning (EKSF):			
7207 20 11	— — — — Automatstål . . . . .		3,2	—
	— — — — Andre varer:			
7207 20 15	— — — — — Med indhold af kulstof på 0,25 vægtprocent og derover, men under 0,6 vægtprocent . . . . .		3,2	—
7207 20 17	— — — — — Med indhold af kulstof på 0,6 vægtprocent og derover . . . . .		3,2	—
7207 20 19	— — — Smedede . . . . .	10	3,8	—
	— — I andre tilfælde, med rektangulært tværsnit:			
	— — — Fremstillet ved valsning eller kontinuerlig støbning (EKSF):			
7207 20 31	— — — — Af tykkelse 50 mm og derover . . . . .		3,2	—
7207 20 33	— — — — Af tykkelse under 50 mm . . . . .		3,2	—
7207 20 39	— — — Smedede . . . . .	10	3,8	—
	— — Med cirkulært eller polygonalt tværsnit:			
	— — — Fremstillet ved valsning eller kontinuerlig støbning:			
7207 20 51	— — — — Automatstål (EKSF) . . . . .		6	—
	— — — — Andre varer (EKSF):			
7207 20 55	— — — — — Med indhold af kulstof på 0,25 vægtprocent og derover, men under 0,6 vægtprocent . . . . .		4,4	—
7207 20 57	— — — — — Med indhold af kulstof på 0,6 vægtprocent og derover . . . . .		4,4	—
7207 20 59	— — — Smedede . . . . .	10	4,9	—
	— — Emner til profiler:			
7207 20 71	— — — Fremstillet ved valsning eller kontinuerlig støbning (EKSF) . . . . .		4,4	—
7207 20 79	— — — Smedede . . . . .	10	4,9	—
7207 20 90	— — Andre varer . . . . .	10	3,2	—
7208	<b>Fladvalsede produkter, af jern og ulegeret stål, af bredde 600 mm og derover, varmtvalsede, ikke pletterede, belagte eller overtrukne:</b>			
	— I oprullet stand, kun varmtvalsede, af tykkelse under 3 mm og med en flydespænding på mindst 275 MPa eller af tykkelse 3 mm og derover og med en flydespænding på mindst 355 MPa:			
7208 11 00	— — Af tykkelse over 10 mm (EKSF) . . . . .		4,4	—
7208 12	— — Af tykkelse 4,75 mm og derover, men ikke over 10 mm:			
7208 12 10	— — — Bestemt til yderligere valsning (EKSF) (1) . . . . .		3,8	—
	— — — I andre tilfælde (EKSF):			
7208 12 91	— — — — Med reliefmønster . . . . .		4,4	—

(1) Henførelse under denne underposition sker på betingelser fastsat i henhold til relevante fællesskabsbestemmelser.

KN-kode	Varebeskrivelse	Toldsats		Supplerende enhed
		autonom (%)	bundet (%)	
1	2	3	4	5
7208 12 99	— — — I andre tilfælde . . . . .		4,4	—
7208 13	— — Af tykkelse 3 mm og derover, men under 4,75 mm:			
7208 13 10	— — — Bestemt til yderligere valsning (EKSF) <sup>(1)</sup> . . . . .		3,8	—
	— — — I andre tilfælde (EKSF):			
7208 13 91	— — — — Med reliefmønster . . . . .		4,4	—
7208 13 99	— — — — I andre tilfælde . . . . .		4,4	—
7208 14	— — Af tykkelse under 3 mm:			
7208 14 10	— — — Bestemt til yderligere valsning (EKSF) <sup>(1)</sup> . . . . .		3,8	—
7208 14 90	— — — I andre tilfælde (EKSF) . . . . .		4,4	—
	— I andre tilfælde, i oprullet stand, kun varmtvalsede:			
7208 21	— — Af tykkelse over 10 mm (EKSF):			
7208 21 10	— — — Med reliefmønster . . . . .		4,4	—
7208 21 90	— — — I andre tilfælde . . . . .		4,4	—
7208 22	— — Af tykkelse 4,75 mm og derover, men ikke over 10 mm:			
7208 22 10	— — — Bestemt til yderligere valsning (EKSF) <sup>(1)</sup> . . . . .		3,8	—
	— — — I andre tilfælde (EKSF):			
7208 22 91	— — — — Med reliefmønster . . . . .		4,4	—
7208 22 99	— — — — I andre tilfælde . . . . .		4,4	—
7208 23	— — Af tykkelse 3 mm og derover, men under 4,75 mm:			
7208 23 10	— — — Bestemt til yderligere valsning (EKSF) <sup>(1)</sup> . . . . .		3,8	—
	— — — I andre tilfælde (EKSF):			
7208 23 91	— — — — Med reliefmønster . . . . .		4,4	—
7208 23 99	— — — — I andre tilfælde . . . . .		4,4	—
7208 24	— — Af tykkelse under 3 mm:			
7208 24 10	— — — Bestemt til yderligere valsning (EKSF) <sup>(1)</sup> . . . . .		3,8	—
7208 24 90	— — — I andre tilfælde (EKSF) . . . . .		4,4	—
	— Ikke oprullet, kun varmtvalsede, af tykkelse under 3 mm og med en flydespænding på mindst 275 MPa eller af tykkelse 3 mm og derover og med en flydespænding på mindst 355 MPa:			
7208 31 00	— — Valset på fire flader eller i en lukket valsekaliber, af bredde ikke over 1 250 mm og af tykkelse 4 mm og derover, uden reliefmønster (EKSF) . . . . .		4,4	—
7208 32	— — I andre tilfælde, af tykkelse over 10 mm (EKSF):			
7208 32 10	— — — Med reliefmønster . . . . .		4,9	—
	— — — I andre tilfælde, af tykkelse:			
7208 32 30	— — — — Over 20 mm . . . . .		4,9	—
	— — — — Over 15 mm, men ikke over 20 mm, af bredde:			
7208 32 51	— — — — — 2 050 mm og derover . . . . .		4,9	—
7208 32 59	— — — — — Under 2 050 mm . . . . .		4,9	—
	— — — — Over 10 mm, men ikke over 15 mm, af bredde:			
7208 32 91	— — — — — 2 050 mm og derover . . . . .		4,9	—

<sup>(1)</sup> Henførsel under denne underposition sker på betingelser fastsat i henhold til relevante fællesskabsbestemmelser.

KN-kode	Varebeskrivelse	Toldsats		Supplerende enhed
		autonom (%)	bundet (%)	
1	2	3	4	5
7208 32 99	— — — — Under 2 050 mm . . . . .		4,9 <sup>a</sup>	—
7208 33	— — I andre tilfælde, af tykkelse 4,75 mm og derover, men ikke over 10 mm (EKSF):			
7208 33 10	— — — Med reliefmønster . . . . .		4,9	—
	— — — I andre tilfælde, af bredde:			
7208 33 91	— — — — 2 050 mm og derover . . . . .		4,9	—
7208 33 99	— — — — Under 2 050 mm . . . . .		4,9	—
7208 34	— — I andre tilfælde, af tykkelse 3 mm og derover, men under 4,75 mm (EKSF):			
7208 34 10	— — — Med reliefmønster . . . . .		4,9	—
7208 34 90	— — — I andre tilfælde . . . . .		4,9	—
7208 35	— — I andre tilfælde, af tykkelse under 3 mm:			
7208 35 10	— — — Af tykkelse 2 mm og derover (EKSF) . . . . .		4,9	—
	— — — Af tykkelse under 2 mm (EKSF):			
7208 35 91	— — — — Af tykkelse 1 mm og derover, men under 2 mm . . . . .		4,4	—
7208 35 93	— — — — Af tykkelse 0,5 mm og derover, men under 1 mm . . . . .		4,4	—
7208 35 99	— — — — Af tykkelse under 0,5 mm . . . . .		4,4	—
	— I andre tilfælde, ikke oprullet, kun varmtvalsede:			
7208 41 00	— — Valset på fire flader eller i en lukket valsekaliber, af bredde ikke over 1 250 mm og af tykkelse 4 mm og derover, uden reliefmønster (EKSF) . . . . .		4,4	—
7208 42	— — I andre tilfælde, af tykkelse over 10 mm (EKSF):			
7208 42 10	— — — Med reliefmønster . . . . .		4,9	—
	— — — I andre tilfælde, af tykkelse:			
7208 42 30	— — — — Over 20 mm . . . . .		4,9	—
	— — — — Over 15 mm, men ikke over 20 mm, af bredde:			
7208 42 51	— — — — — 2 050 mm og derover . . . . .		4,9	—
7208 42 59	— — — — — Under 2 050 mm . . . . .		4,9	—
	— — — — Over 10 mm, men ikke over 15 mm, af bredde:			
7208 42 91	— — — — — 2 050 mm og derover . . . . .		4,9	—
7208 42 99	— — — — — Under 2 050 mm . . . . .		4,9	—
7208 43	— — I andre tilfælde, af tykkelse 4,75 mm og derover, men ikke over 10 mm (EKSF):			
7208 43 10	— — — Med reliefmønster . . . . .		4,9	—
	— — — I andre tilfælde, af bredde:			
7208 43 91	— — — — 2 050 mm og derover . . . . .		4,9	—
7208 43 99	— — — — Under 2 050 mm . . . . .		4,9	—
7208 44	— — I andre tilfælde, af tykkelse 3 mm og derover, men under 4,75 mm (EKSF):			
7208 44 10	— — — Med reliefmønster . . . . .		4,9	—
7208 44 90	— — — I andre tilfælde . . . . .		4,9	—
7208 45	— — I andre tilfælde, af tykkelse under 3 mm:			
7208 45 10	— — — Af tykkelse 2 mm og derover (EKSF) . . . . .		4,9	—

KN-kode	Varebeskrivelse	Toldsats		Supplerende enhed
		autonom (%)	bundet (%)	
1	2	3	4	5
	— — — Af tykkelse under 2 mm (EKSF):			
7208 45 91	— — — — Af tykkelse 1 mm og derover, men under 2 mm . . . . .		4,4	—
7208 45 93	— — — — Af tykkelse 0,5 mm og derover, men under 1 mm . . . . .		4,4	—
7208 45 99	— — — — Af tykkelse under 0,5 mm . . . . .		4,4	—
7208 90	— I andre tilfælde:			
7208 90 10	— — Ikke yderligere bearbejdet end overfladebehandlet eller kun tilskåret i anden form end rektangulær eller kvadratisk (EKSF) . . . . .		4,9	—
7208 90 90	— — I andre tilfælde . . . . .	10	4,9	—
7209	<b>Fladvalsede produkter, af jern og ulegeret stål, af bredde 600 mm og derover, koldtvalsede, ikke pletterede, belagte eller overtrukne:</b>			
	— I oprullet stand, kun koldtvalsede, af tykkelse under 3 mm og med en flydespænding på mindst 275 MPa eller af tykkelse 3 mm og derover og med en flydespænding på mindst 355 MPa:			
7209 11 00	— — Af tykkelse 3 mm og derover (EKSF) . . . . .		4,9	—
7209 12	— — Af tykkelse over 1 mm, men under 3 mm:			
7209 12 10	— — — »Elektriske« (EKSF) . . . . .		4,9	—
7209 12 90	— — — I andre tilfælde (EKSF) . . . . .		4,4	—
7209 13	— — Af tykkelse 0,5 mm og derover, men ikke over 1 mm:			
7209 13 10	— — — »Elektriske« (EKSF) . . . . .		4,9	—
7209 13 90	— — — I andre tilfælde (EKSF) . . . . .		5,3	—
7209 14	— — Af tykkelse under 0,5 mm:			
7209 14 10	— — — »Elektriske« (EKSF) . . . . .		4,9	—
7209 14 90	— — — I andre tilfælde . . . . .		5,3	—
	— I andre tilfælde, i oprullet stand, kun koldtvalsede:			
7209 21 00	— — Af tykkelse 3 mm og derover (EKSF) . . . . .		4,9	—
7209 22	— — Af tykkelse over 1 mm, men under 3 mm:			
7209 22 10	— — — »Elektriske« (EKSF) . . . . .		4,9	—
7209 22 90	— — — I andre tilfælde (EKSF) . . . . .		4,4	—
7209 23	— — Af tykkelse 0,5 mm og derover, men ikke over 1 mm:			
7209 23 10	— — — »Elektriske« (EKSF) . . . . .		4,9	—
7209 23 90	— — — I andre tilfælde (EKSF) . . . . .		5,3	—
7209 24	— — Af tykkelse under 0,5 mm:			
7209 24 10	— — — »Elektriske« (EKSF) . . . . .		4,9	—
	— — — I andre tilfælde (EKSF):			
7209 24 91	— — — — Af tykkelse 0,35 mm og derover, men under 0,5 mm . . . . .		5,3	—
7209 24 99	— — — — Af tykkelse under 0,35 mm . . . . .		5,3	—
	— Ikke oprullet, kun koldtvalsede, af tykkelse under 3 mm og med en flydespænding på mindst 275 MPa eller af tykkelse 3 mm og derover og med en flydespænding på mindst 355 MPa:			
7209 31 00	— — Af tykkelse 3 mm og derover (EKSF) . . . . .		4,9	—
7209 32	— — Af tykkelse over 1 mm, men under 3 mm:			
7209 32 10	— — — »Elektriske« (EKSF) . . . . .		4,9	—



KN-kode	Varebeskrivelse	Toldsats		Supplerende enhed
		autonom (%)	bundet (%)	
1	2	3	4	5
7209 32 90	— — — I andre tilfælde (EKSF) . . . . .		4,4	—
7209 33	— — Af tykkelse 0,5 mm og derover, men ikke over 1 mm (EKSF):			
7209 33 10	— — — »Elektriske« (EKSF) . . . . .		4,9	—
7209 33 90	— — — I andre tilfælde (EKSF) . . . . .		5,3	—
7209 34	— — Af tykkelse under 0,5 mm:			
7209 34 10	— — — »Elektriske« (EKSF) . . . . .		4,9	—
7209 34 90	— — — I andre tilfælde (EKSF) . . . . .		5,3	—
	— I andre tilfælde, ikke oprullet, kun koldtvalede:			
7209 41 00	— — Af tykkelse 3 mm og derover (EKSF) . . . . .		4,9	—
7209 42	— — Af tykkelse over 1 mm, men under 3 mm:			
7209 42 10	— — — »Elektriske« (EKSF) . . . . .		4,9	—
7209 42 90	— — — I andre tilfælde (EKSF) . . . . .		4,4	—
7209 43	— — Af tykkelse 0,5 mm og derover, men ikke over 1 mm:			
7209 43 10	— — — »Elektriske« (EKSF) . . . . .		4,9	—
7209 43 90	— — — I andre tilfælde (EKSF) . . . . .		5,3	—
7209 44	— — Af tykkelse under 0,5 mm:			
7209 44 10	— — — »Elektriske« (EKSF) . . . . .		4,9	—
7209 44 90	— — — I andre tilfælde (EKSF) . . . . .		5,3	—
7209 90	— I andre tilfælde:			
7209 90 10	— — Ikke yderligere bearbejdet end overfladebehandlet eller kun tilskåret i anden form end rektangulær eller kvadratisk (EKSF) . . . . .		4,9	—
7209 90 90	— — I andre tilfælde . . . . .	10	4,9	—
7210	<b>Fladvalsede produkter, af jern og ulegeret stål, af bredde 600 mm og derover, pletterede, belagte eller overtrukne:</b>			
	— Belagt eller overtrukket med tin:			
7210 11	— — Af tykkelse 0,5 mm og derover:			
7210 11 10	— — — Ikke yderligere bearbejdet end overfladebehandlet eller kun tilskåret i anden form end rektangulær eller kvadratisk (EKSF) . . . . .		4,9	—
7210 11 90	— — — I andre tilfælde . . . . .	10	4,9	—
7210 12	— — Af tykkelse under 0,5 mm:			
	— — — Ikke yderligere bearbejdet end overfladebehandlet eller kun tilskåret i anden form end rektangulær eller kvadratisk:			
7210 12 11	— — — — Hvidblik (EKSF) . . . . .		4,9	—
7210 12 19	— — — — Andre varer (EKSF) . . . . .		4,9	—
7210 12 90	— — — I andre tilfælde . . . . .	10	4,9	—
7210 20	— Belagt eller overtrukket med bly, herunder terneplader:			
7210 20 10	— — Ikke yderligere bearbejdet end overfladebehandlet eller kun tilskåret i anden form end rektangulær eller kvadratisk (EKSF) . . . . .		4,9	—
7210 20 90	— — I andre tilfælde . . . . .	10	4,9	—

KN-kode	Varebeskrivelse	Toldsats		Supplerende enhed
		autonom (%)	bundet (%)	
1	2	3	4	5
	<b>– Elektrolytisk belagt eller overtrukket med zink:</b>			
7210 31	<b>– – Af stål, af tykkelse under 3 mm og med en flydespænding på mindst 275 MPa eller af tykkelse 3 mm og derover og med en flydespænding på mindst 355 MPa:</b>			
7210 31 10	– – – Ikke yderligere bearbejdet end overfladebehandlet eller kun tilskåret i anden form end rektangulær eller kvadratisk (EKSF) . . . . .		5,3	—
7210 31 90	– – – I andre tilfælde . . . . .	10	4,9	—
7210 39	<b>– – I andre tilfælde:</b>			
7210 39 10	– – – Ikke yderligere bearbejdet end overfladebehandlet eller kun tilskåret i anden form end rektangulær eller kvadratisk (EKSF) . . . . .		5,3	—
7210 39 90	– – – I andre tilfælde . . . . .	10	4,9	—
	<b>– Belagt eller overtrukket med zink på anden måde:</b>			
7210 41	<b>– – Bølgede:</b>			
7210 41 10	– – – Ikke yderligere bearbejdet end overfladebehandlet eller kun tilskåret i anden form end rektangulær eller kvadratisk (EKSF) . . . . .		5,3	—
7210 41 90	– – – I andre tilfælde . . . . .	10	4,9	—
7210 49	<b>– – I andre tilfælde:</b>			
7210 49 10	– – – Ikke yderligere bearbejdet end overfladebehandlet eller kun tilskåret i anden form end rektangulær eller kvadratisk (EKSF) . . . . .		5,3	—
7210 49 90	– – – I andre tilfælde . . . . .	10	4,9	—
7210 50	<b>– Belagt eller overtrukket med chromoxider eller med chrom og chromoxider:</b>			
7210 50 10	– – Ikke yderligere bearbejdet end overfladebehandlet eller kun tilskåret i anden form end rektangulær eller kvadratisk (EKSF) . . . . .		4,9	—
7210 50 90	– – I andre tilfælde . . . . .	10	4,9	—
7210 60	<b>– Belagt eller overtrukket med aluminium:</b>			
	– – Ikke yderligere bearbejdet end overfladebehandlet eller kun tilskåret i anden form end rektangulær eller kvadratisk (EKSF):			
7210 60 11	– – – Belagt eller overtrukket med aluminium-zinklegeringer . . . . .		4,9	—
7210 60 19	– – – I andre tilfælde . . . . .		4,9	—
7210 60 90	– – I andre tilfælde . . . . .	10	4,9	—
7210 70	<b>– Malet, lakeret eller overtrukket med plast:</b>			
	– – Ikke yderligere bearbejdet end overfladebehandlet eller kun tilskåret i anden form end rektangulær eller kvadratisk:			
7210 70 11	– – – Hvidblik (EKSF) . . . . .		4,9	—
7210 70 19	– – – I andre tilfælde (EKSF) . . . . .		4,9	—
7210 70 90	– – I andre tilfælde . . . . .	10	4,9	—
7210 90	<b>– I andre tilfælde:</b>			
7210 90 10	– – Forsøvet, forgyldt, platineret eller emaljeret . . . . .	10	4,9	—
	– – I andre tilfælde:			
	– – – Ikke yderligere bearbejdet end overfladebehandlet, herunder pletteret eller kun tilskåret i anden form end rektangulær eller kvadratisk (EKSF):			
7210 90 31	– – – – Pletteret . . . . .		4,9	—
7210 90 33	– – – – Fortinnet og med påtryk . . . . .		4,9	—
7210 90 35	– – – – Forniklet eller forchromet . . . . .		4,9	—

KN-kode	Varebeskrivelse	Toldsats		Supplerende enhed
		autonom (%)	bundet (%)	
1	2	3	4	5
7210 90 39	— — — — I andre tilfælde . . . . .		4,9	—
7210 90 90	— — — — I andre tilfælde . . . . .	10	4,9	—
<b>7211</b>	<b>Fladvalsede produkter, af jern og ulegeret stål, af bredde under 600 mm, ikke pletterede, belagte eller overtrukne:</b>			
	— Kun varmtvalsede, af tykkelse under 3 mm og med en flydespænding på mindst 275 MPa eller af tykkelse 3 mm og derover og med en flydespænding på mindst 355 MPa:			
7211 11 00	— — Valset på fire flader eller i en lukket valsekaliber, af bredde over 150 mm og af tykkelse 4 mm og derover, ikke oprullet og uden reliefmønster (EKSF) . . . . .		4,4	—
7211 12	— — I andre tilfælde, af tykkelse 4,75 mm og derover:			
7211 12 10	— — — Af bredde over 500 mm (EKSF) . . . . .		4,4	—
7211 12 90	— — — Af bredde 500 mm og derunder (EKSF) . . . . .		5,3	—
7211 19	— — I andre tilfælde:			
7211 19 10	— — — Af bredde over 500 mm (EKSF) . . . . .		4,4	—
	— — — Af bredde 500 mm og derunder (EKSF):			
7211 19 91	— — — — Af tykkelse 3 mm og derover, men under 4,75 mm . . . . .		5,3	—
7211 19 99	— — — — Af tykkelse under 3 mm . . . . .		5,3	—
	— I andre tilfælde, kun varmtvalsede:			
7211 21 00	— — Valset på fire flader eller i en lukket valsekaliber, af bredde over 150 mm og af tykkelse 4 mm og derover, ikke oprullet og uden reliefmønster (EKSF) . . . . .		4,4	—
7211 22	— — I andre tilfælde, af tykkelse 4,75 mm og derover:			
7211 22 10	— — — Af bredde over 500 mm (EKSF) . . . . .		4,4	—
7211 22 90	— — — Af bredde 500 mm og derunder (EKSF) . . . . .		5,3	—
7211 29	— — I andre tilfælde:			
7211 29 10	— — — Af bredde over 500 mm (EKSF) . . . . .		4,4	—
	— — — Af bredde 500 mm og derunder (EKSF):			
7211 29 91	— — — — Af tykkelse 3 mm og derover, men under 4,75 mm . . . . .		5,3	—
7211 29 99	— — — — Af tykkelse under 3 mm . . . . .		5,3	—
7211 30	— Kun koldtvalsede, af tykkelse under 3 mm og med en flydespænding på mindst 275 MPa eller af tykkelse 3 mm og derover og med en flydespænding på mindst 355 MPa:			
7211 30 10	— — Af bredde over 500 mm (EKSF) . . . . .		4,9	—
	— — Af bredde 500 mm og derunder:			
	— — — Med indhold af kulstof på under 0,25 vægtprocent:			
7211 30 31	— — — — »Elektriske« . . . . .	10	5,3	—
7211 30 39	— — — — I andre tilfælde . . . . .	10	5,3	—
7211 30 50	— — — Med indhold af kulstof på 0,25 vægtprocent og derover, men under 0,6 vægtprocent . . . . .	10	5,3	—
7211 30 90	— — — Med indhold af kulstof på 0,6 vægtprocent og derover . . . . .	10	5,3	—

KN-kode	Varebeskrivelse	Toldsats		Supplerende enhed
		autonom (%)	bundet (%)	
1	2	3	4	5
	<b>— I andre tilfælde, kun koldtvalede:</b>			
7211 41	<b>— — Med indhold af kulstof på under 0,25 vægtprocent:</b>			
7211 41 10	— — — Af bredde over 500 mm (EKSF) . . . . .		4,9	—
	— — — Af bredde 500 mm og derunder:			
7211 41 91	— — — — I oprullet stand til fremstilling af hvidblik (EKSF) . . . . .		5,3	—
	— — — — I andre tilfælde:			
7211 41 95	— — — — — »Elektriske« . . . . .	10	5,3	—
7211 41 99	— — — — — I andre tilfælde . . . . .	10	5,3	—
7211 49	<b>— — I andre tilfælde:</b>			
7211 49 10	— — — Af bredde over 500 mm (EKSF) . . . . .		4,9	—
	— — — Af bredde 500 mm og derunder:			
7211 49 91	— — — — Med indhold af kulstof på 0,25 vægtprocent og derover, men under 0,6 vægtprocent . . . . .	10	5,3	—
7211 49 99	— — — — Med indhold af kulstof på 0,6 vægtprocent og derover . . . . .	10	5,3	—
7211 90	<b>— I andre tilfælde:</b>			
	— — Af bredde over 500 mm:			
7211 90 11	— — — Ikke yderligere bearbejdet end overfladebehandlet (EKSF) . . . . .		4,9	—
7211 90 19	— — — I andre tilfælde . . . . .	10	4,9	—
7211 90 90	— — Af bredde 500 mm og derunder . . . . .	10	5,3	—
7212	<b>Fladvalsedede produkter, af jern og ulegeret stål, af bredde under 600 mm, pletterede, belagte eller overtrukne:</b>			
7212 10	<b>— Belagt eller overtrukket med tin:</b>			
7212 10 10	— — Hvidblik, ikke yderligere bearbejdet end overfladebehandlet (EKSF) . . . . .		4,9	—
	— — Andre varer:			
	— — — Af bredde over 500 mm:			
7212 10 91	— — — — Ikke yderligere bearbejdet end overfladebehandlet (EKSF) . . . . .		4,9	—
7212 10 93	— — — — I andre tilfælde . . . . .	10	4,9	—
7212 10 99	— — — Af bredde 500 mm og derunder . . . . .	10	5,3	—
	<b>— Elektrolytisk belagt eller overtrukket med zink:</b>			
7212 21	<b>— — Af stål, af tykkelse under 3 mm og med en flydespænding på mindst 275 MPa eller af tykkelse 3 mm og derover og med en flydespænding på mindst 355 MPa:</b>			
	— — — Af bredde over 500 mm:			
7212 21 11	— — — — Ikke yderligere bearbejdet end overfladebehandlet (EKSF) . . . . .		5,3	—
7212 21 19	— — — — I andre tilfælde . . . . .	10	4,9	—
7212 21 90	— — — Af bredde 500 mm og derunder . . . . .	10	5,3	—
7212 29	<b>— — I andre tilfælde:</b>			
	— — — Af bredde over 500 mm:			
7212 29 11	— — — — Ikke yderligere bearbejdet end overfladebehandlet (EKSF) . . . . .		5,3	—
7212 29 19	— — — — I andre tilfælde . . . . .	10	4,9	—
7212 29 90	— — — Af bredde 500 mm og derunder . . . . .	10	5,3	—

KN-kode	Varebeskrivelse	Toldsats		Supplerende enhed
		autonom (%)	bundet (%)	
1	2	3	4	5
7212 30	– Belagt eller overtrukket med zink på anden måde:			
	– – Af bredde over 500 mm:			
7212 30 11	– – – Ikke yderligere bearbejdet end overfladebehandlet (EKSF) . . . . .		5,3	—
7212 30 19	– – – I andre tilfælde . . . . .	10	4,9	—
7212 30 90	– – Af bredde 500 mm og derunder . . . . .	10	5,3	—
7212 40	– Malet, lakeret eller overtrukket med plast:			
7212 40 10	– – Hvidblik, ikke yderligere bearbejdet end lakeret (EKSF) . . . . .		4,9	—
	– – Andre varer:			
	– – – Af bredde over 500 mm:			
7212 40 91	– – – – Ikke yderligere bearbejdet end overfladebehandlet (EKSF) . . . . .		4,9	—
7212 40 93	– – – – I andre tilfælde . . . . .	10	4,9	—
7212 40 99	– – – Af bredde 500 mm og derunder . . . . .	10	5,3	—
7212 50	– Belagt eller overtrukket på anden måde:			
	– – Af bredde over 500 mm:			
7212 50 10	– – – Forsølvet, forgyldt, platineret eller emaljeret . . . . .	10	4,9	—
	– – – Forblyet:			
7212 50 31	– – – – Ikke yderligere bearbejdet end overfladebehandlet (EKSF) . . . . .		5,3	—
7212 50 39	– – – – I andre tilfælde . . . . .	10	4,9	—
	– – – I andre tilfælde:			
7212 50 51	– – – – Ikke yderligere bearbejdet end overfladebehandlet (EKSF) . . . . .		4,9	—
7212 50 59	– – – – I andre tilfælde . . . . .	10	4,9	—
	– – Af bredde 500 mm og derunder:			
7212 50 71	– – – Fortinnet og med påtryk . . . . .	10	5,3	—
7212 50 73	– – – Belagt eller overtrukket med chromoxider eller med chrom og chromoxider . . . . .	10	5,3	—
7212 50 75	– – – Forkobret . . . . .	10	5,3	—
7212 50 91	– – – Forchromet eller forniklet . . . . .	10	5,3	—
	– – – Belagt eller overtrukket med aluminium:			
7212 50 93	– – – – Belagt eller overtrukket med aluminium-zinklegeringer . . . . .	10	5,3	—
7212 50 97	– – – – I andre tilfælde . . . . .	10	5,3	—
7212 50 99	– – – I andre tilfælde . . . . .	10	5,3	—
7212 60	– Pletteret:			
	– – Af bredde over 500 mm:			
7212 60 11	– – – Ikke yderligere bearbejdet end overfladebehandlet (EKSF) . . . . .		4,9	—
7212 60 19	– – – I andre tilfælde . . . . .	10	4,9	—
	– – Af bredde 500 mm og derunder:			
	– – – Ikke yderligere bearbejdet end overfladebehandlet:			
7212 60 91	– – – – Varmtvalsede, kun pletteret (EKSF) . . . . .		4,9	—
7212 60 93	– – – – I andre tilfælde . . . . .	10	5,3	—
7212 60 99	– – – I andre tilfælde . . . . .	10	5,3	—

KN-kode	Varebeskrivelse	Toldsats		Supplerende enhed
		autonom (%)	bundet (%)	
1	2	3	4	5
<b>7213</b>	<b>Varmtvalsede stænger, i uregelmæssigt oprullede ringe, af jern og ulegeret stål:</b>			
7213 10 00	– Med indsnit, riller, ribber o. lign., der er fremkommet under valsningen (EKSF) . . . . .		4,9	—
7213 20 00	– Af automatstål (EKSF) . . . . .		6	—
	– I andre tilfælde, med indhold af kulstof på under 0,25 vægtprocent:			
7213 31 00	– – Med cirkelformet tværsnit af diameter under 14 mm (EKSF) . . . . .		4,9	—
7213 39 00	– – I andre tilfælde (EKSF) . . . . .		4,9	—
	– I andre tilfælde, med indhold af kulstof på 0,25 vægtprocent og derover, men under 0,6 vægtprocent:			
7213 41 00	– – Med cirkelformet tværsnit af diameter under 14 mm (EKSF) . . . . .		4,9	—
7213 49 00	– – I andre tilfælde (EKSF) . . . . .		4,9	—
7213 50 00	– I andre tilfælde, med indhold af kulstof på 0,6 vægtprocent og derover (EKSF) . . . . .		4,9	—
<b>7214</b>	<b>Andre stænger af jern og ulegeret stål, kun smedede, varmtvalsede, varmtrukne eller varmstrengpressede, herunder varer, der er snoet efter valsningen:</b>			
7214 10 00	– Smedet . . . . .	10	4,9	—
7214 20 00	– Med indsnit, riller, ribber o. lign., der er fremkommet under valsningen eller snoet efter valsningen (EKSF) . . . . .		4,4	—
7214 30 00	– Af automatstål (EKSF) . . . . .		6	—
7214 40	– I andre tilfælde, med indhold af kulstof på under 0,25 vægtprocent (EKSF):			
7214 40 10	– – Med rektangulært tværsnit, valset på fire flader . . . . .		4,4	—
	– – I andre tilfælde, med største tværmål:			
7214 40 91	– – – 80 mm og derover . . . . .		4,4	—
7214 40 99	– – – Under 80 mm . . . . .		4,4	—
7214 50	– I andre tilfælde, med indhold af kulstof på 0,25 vægtprocent og derover, men under 0,6 vægtprocent (EKSF):			
7214 50 10	– – Med rektangulært tværsnit, valset på fire flader . . . . .		4,4	—
	– – I andre tilfælde, med største tværmål:			
7214 50 91	– – – 80 mm og derover . . . . .		4,4	—
7214 50 99	– – – Under 80 mm . . . . .		4,4	—
7214 60 00	– I andre tilfælde, med indhold af kulstof på 0,6 vægtprocent og derover (EKSF) . . . . .		4,4	—
<b>7215</b>	<b>Andre stænger af jern og ulegeret stål:</b>			
7215 10 00	– Af automatstål, kun koldtbehandlede . . . . .	10	6	—
7215 20 00	– I andre tilfælde, kun koldtbehandlede, med indhold af kulstof på under 0,25 vægtprocent . . . . .	10	4,9	—
7215 30 00	– I andre tilfælde, kun koldtbehandlede, med indhold af kulstof på 0,25 vægtprocent og derover, men under 0,6 vægtprocent . . . . .	10	4,9	—
7215 40 00	– I andre tilfælde, kun koldtbehandlede, med indhold af kulstof på 0,6 vægtprocent og derover . . . . .	10	5,3	—
7215 90	– I andre tilfælde:			
7215 90 10	– – Varmtvalsede, varmtrukne eller strengpressede, kun pletteret (EKSF) . . . . .		3,8	—

KN-kode	Varebeskrivelse	Toldsats		Supplerende enhed
		autonom (%)	bundet (%)	
1	2	3	4	5
7215 90 90	-- I andre tilfælde . . . . .	10	4,9	—
<b>7216</b>	<b>Profiler af jern og ulegeret stål:</b>			
7216 10 00	-- U-, I- eller H-profiler, kun varmtvalsede, varmttrukne eller strengpressede, af højde under 80 mm (EKSF) . . . . .		4,4	—
	-- L- eller T-profiler, kun varmtvalsede, varmttrukne eller strengpressede, af højde under 80 mm:			
7216 21 00	-- L-profiler (EKSF) . . . . .		4,4	—
7216 22 00	-- T-profiler (EKSF) . . . . .		4,4	—
	-- U-, I- eller H-profiler, kun varmtvalsede, varmttrukne eller strengpressede, af højde 80 mm og derover:			
7216 31 00	-- U-profiler (EKSF) . . . . .		4,4	—
7216 32 00	-- I-profiler (EKSF) . . . . .		4,4	—
7216 33 00	-- H-profiler (EKSF) . . . . .		4,4	—
7216 40	-- L- eller T-profiler, kun varmtvalsede, varmttrukne eller strengpressede, af højde 80 mm og derover (EKSF):			
7216 40 10	-- L-profiler . . . . .		4,4	—
7216 40 90	-- T-profiler . . . . .		4,4	—
7216 50	-- Andre profiler, kun varmtvalsede, varmttrukne eller strengpressede (EKSF):			
7216 50 10	-- Med et tværsnit, som kan indpasses i et kvadrat, hvis sidelængde ikke overstiger 80 mm . . . . .		4,4	—
7216 50 90	-- I andre tilfælde . . . . .		4,4	—
7216 60	-- Profiler, kun koldtbehandlede:			
	-- Fremstillet af fladvalsede produkter:			
★ 7216 60 11	-- C-, L-, U-, Z- eller omega-profiler eller åbne rør . . . . .	10	4,9	—
★ 7216 60 19	-- Andre varer . . . . .	10	4,9	—
7216 60 90	-- I andre tilfælde . . . . .	10	4,9	—
7216 90	-- Andre varer:			
7216 90 10	-- Varmtvalsede, varmttrukne eller strengpressede, kun pletteret (EKSF) . . . . .		3,8	—
	-- I andre tilfælde:			
7216 90 50	-- Smedede . . . . .	10	4,9	—
★ 7216 90 60	-- Varmtvalsede, varmttrukne eller strengpressede . . . . .	10	4,9	—
	-- Koldtbehandlede:			
7216 90 91	-- Profilplader . . . . .	10	4,9	—
	-- Andre varer:			
	-- Fremstillet af fladvalsede produkter:			
	-- Belagt eller overtrukket med zink, af tykkelse:			
★ 7216 90 93	-- Under 2,5 mm . . . . .	10	4,9	—
★ 7216 90 95	-- 2,5 mm og derover . . . . .	10	4,9	—
★ 7216 90 97	-- I andre tilfælde . . . . .	10	4,9	—
★ 7216 90 98	-- Andre varer . . . . .	10	4,9	—

KN-kode	Varebeskrivelse	Toldsats		Supplerende enhed
		autonom (%)	bundet (%)	
1	2	3	4	5
7217	<b>Tråd af jern og ulegeret stål:</b>			
	— Med indhold af kulstof på under 0,25 vægtprocent:			
7217 11	— — Ikke belagt eller overtrukket, også poleret:			
7217 11 10	— — — Med største tværmål under 0,8 mm . . . . .	10	5,3	—
7217 11 90	— — — Med største tværmål 0,8 mm og derover . . . . .	10	5,3	—
7217 12	— — Belagt eller overtrukket med zink:			
7217 12 10	— — — Med største tværmål under 0,8 mm . . . . .	10	5,3	—
7217 12 90	— — — Med største tværmål 0,8 mm og derover . . . . .	10	5,3	—
7217 13	— — Belagt eller overtrukket med andre uædle metaller:			
	— — — Med største tværmål under 0,8 mm:			
7217 13 11	— — — — Forkobret . . . . .	10	5,3	—
7217 13 19	— — — — I andre tilfælde . . . . .	10	5,3	—
	— — — Med største tværmål 0,8 mm og derover:			
7217 13 91	— — — — Forkobret . . . . .	10	5,3	—
7217 13 99	— — — — I andre tilfælde . . . . .	10	5,3	—
7217 19	— — I andre tilfælde:			
7217 19 10	— — — Med største tværmål under 0,8 mm . . . . .	10	5,3	—
7217 19 90	— — — Med største tværmål 0,8 mm og derover . . . . .	10	5,3	—
	— Med indhold af kulstof på 0,25 vægtprocent og derover, men under 0,6 vægtprocent:			
7217 21 00	— — Ikke belagt eller overtrukket, også poleret . . . . .	10	5,3	—
7217 22 00	— — Belagt eller overtrukket med zink . . . . .	10	5,3	—
7217 23 00	— — Belagt eller overtrukket med andre uædle metaller . . . . .	10	5,3	—
7217 29 00	— — I andre tilfælde . . . . .	10	5,3	—
	— Med indhold af kulstof på 0,6 vægtprocent og derover:			
7217 31 00	— — Ikke belagt eller overtrukket, også poleret . . . . .	10	5,3	—
7217 32 00	— — Belagt eller overtrukket med zink . . . . .	10	5,3	—
7217 33 00	— — Belagt eller overtrukket med andre uædle metaller . . . . .	10	5,3	—
7217 39 00	— — I andre tilfælde . . . . .	10	5,3	—
	<b>III. RUSTFRIT STÅL</b>			
7218	<b>Rustfrit stål i ingots eller andre ubearbejdede former; halvfabrikata af rustfrit stål:</b>			
7218 10 00	— Ingot og andre ubearbejdede former (EKSF) . . . . .		2,5	—



KN-kode	Varebeskrivelse	Toldsats		Supplerende enhed
		autonom (%)	bundet (%)	
1	2	3	4	5
7218 90	— Andre varer:			
	— — Med rektangulært eller kvadratisk tværsnit:			
	— — — Fremstillet ved valsning eller kontinuerlig støbning (EKSF):			
	— — — — Af bredde mindre end to gange tykkelsen:			
7218 90 11	— — — — — Med indhold af nikkel på 2,5 vægtprocent og derover . . . . .		3,2	—
7218 90 13	— — — — — Med indhold af nikkel på under 2,5 vægtprocent . . . . .		3,2	—
	— — — — — I andre tilfælde:			
7218 90 15	— — — — — Med indhold af nikkel på 2,5 vægtprocent og derover . . . . .		3,2	—
7218 90 19	— — — — — Med indhold af nikkel på under 2,5 vægtprocent . . . . .		3,2	—
7218 90 30	— — — Smedede . . . . .	8	3,8	—
	— — I andre tilfælde:			
7218 90 50	— — — Fremstillet ved valsning eller kontinuerlig støbning (EKSF) . . . . .		6	—
	— — — Smedede:			
7218 90 91	— — — — Med cirkulært eller polygonalt tværsnit . . . . .	9	6	—
7218 90 99	— — — — I andre tilfælde . . . . .	10	3,8	—
7219	<b>Fladvalsedede produkter af rustfrit stål, af bredde 600 mm og derover:</b>			
	— Kun varmtvalsede, i oprullet stand:			
7219 11	— — Af tykkelse over 10 mm (EKSF):			
7219 11 10	— — — Med indhold af nikkel på 2,5 vægtprocent og derover . . . . .		6	—
7219 11 90	— — — Med indhold af nikkel på under 2,5 vægtprocent . . . . .		6	—
7219 12	— — Af tykkelse 4,75 mm og derover, men ikke over 10 mm (EKSF):			
7219 12 10	— — — Med indhold af nikkel på 2,5 vægtprocent og derover . . . . .		6	—
7219 12 90	— — — Med indhold af nikkel på under 2,5 vægtprocent . . . . .		6	—
7219 13	— — Af tykkelse 3 mm og derover, men under 4,75 mm (EKSF):			
7219 13 10	— — — Med indhold af nikkel på 2,5 vægtprocent og derover . . . . .		6	—
7219 13 90	— — — Med indhold af nikkel på under 2,5 vægtprocent . . . . .		6	—
7219 14	— — Af tykkelse under 3 mm (EKSF):			
7219 14 10	— — — Med indhold af nikkel på 2,5 vægtprocent og derover . . . . .		6	—
7219 14 90	— — — Med indhold af nikkel på under 2,5 vægtprocent . . . . .		6	—
	— Kun varmtvalsede, ikke oprullet:			
7219 21	— — Af tykkelse over 10 mm (EKSF):			
7219 21 10	— — — Med indhold af nikkel på 2,5 vægtprocent og derover . . . . .		6	—
7219 21 90	— — — Med indhold af nikkel på under 2,5 vægtprocent . . . . .		6	—
7219 22	— — Af tykkelse 4,75 mm og derover, men ikke over 10 mm (EKSF):			
7219 22 10	— — — Med indhold af nikkel på 2,5 vægtprocent og derover . . . . .		6	—
7219 22 90	— — — Med indhold af nikkel på under 2,5 vægtprocent . . . . .		6	—
7219 23	— — Af tykkelse 3 mm og derover, men under 4,75 mm (EKSF):			
7219 23 10	— — — Med indhold af nikkel på 2,5 vægtprocent og derover . . . . .		6	—

KN-kode	Varebeskrivelse	Toldsats		Supplerende enhed
		autonom (%)	bundet (%)	
1	2	3	4	5
7219 23 90	— — — Med indhold af nikkel på under 2,5 vægtprocent . . . . .		6	—
7219 24	— — Af tykkelse under 3 mm (EKSF):			
7219 24 10	— — — Med indhold af nikkel på 2,5 vægtprocent og derover . . . . .		6	—
7219 24 90	— — — Med indhold af nikkel på under 2,5 vægtprocent . . . . .		6	—
	— Kun koldtvalsete:			
7219 31	— — Af tykkelse 4,75 mm og derover (EKSF):			
7219 31 10	— — — Med indhold af nikkel på 2,5 vægtprocent og derover . . . . .		6	—
7219 31 90	— — — Med indhold af nikkel på under 2,5 vægtprocent . . . . .		6	—
7219 32	— — Af tykkelse 3 mm og derover, men under 4,75 mm (EKSF):			
7219 32 10	— — — Med indhold af nikkel på 2,5 vægtprocent og derover . . . . .		6	—
7219 32 90	— — — Med indhold af nikkel på under 2,5 vægtprocent . . . . .		6	—
7219 33	— — Af tykkelse over 1 mm, men under 3 mm (EKSF):			
7219 33 10	— — — Med indhold af nikkel på 2,5 vægtprocent og derover . . . . .		6	—
7219 33 90	— — — Med indhold af nikkel på under 2,5 vægtprocent . . . . .		6	—
7219 34	— — Af tykkelse 0,5 mm og derover, men ikke over 1 mm (EKSF):			
7219 34 10	— — — Med indhold af nikkel på 2,5 vægtprocent og derover . . . . .		6	—
7219 34 90	— — — Med indhold af nikkel på under 2,5 vægtprocent . . . . .		6	—
7219 35	— — Af tykkelse under 0,5 mm (EKSF):			
7219 35 10	— — — Med indhold af nikkel på 2,5 vægtprocent og derover . . . . .		6	—
7219 35 90	— — — Med indhold af nikkel på under 2,5 vægtprocent . . . . .		6	—
7219 90	— I andre tilfælde:			
	— — Ikke yderligere bearbejdet end overfladebehandlet, herunder pletteret, eller kun tilskåret i anden form end rektangulær eller kvadratisk (EKSF):			
7219 90 11	— — — Med indhold af nikkel på 2,5 vægtprocent og derover . . . . .		6	—
7219 90 19	— — — Med indhold af nikkel på under 2,5 vægtprocent . . . . .		6	—
	— — I andre tilfælde:			
7219 90 91	— — — Med indhold af nikkel på 2,5 vægtprocent og derover . . . . .	10	6	—
7219 90 99	— — — Med indhold af nikkel på under 2,5 vægtprocent . . . . .	10	6	—
7220	<b>Fladvalsete produkter af rustfrit stål, af bredde under 600 mm:</b>			
	— Kun varmtvalsete:			
7220 11 00	— — Af tykkelse 4,75 mm og derover (EKSF) . . . . .		6	—
7220 12 00	— — Af tykkelse under 4,75 mm (EKSF) . . . . .		6	—
7220 20	— Kun koldtvalsete:			
7220 20 10	— — Af bredde over 500 mm (EKSF) . . . . .		6	—
	— — Af bredde 500 mm og derunder:			
	— — — Af tykkelse 3 mm og derover:			
7220 20 31	— — — — Med indhold af nikkel på 2,5 vægtprocent og derover . . . . .	10	6	—
7220 20 39	— — — — Med indhold af nikkel på under 2,5 vægtprocent . . . . .	10	6	—

KN-kode	Varebeskrivelse	Toldsats		Supplerende enhed
		autonom (%)	bundet (%)	
1	2	3	4	5
	— — — Af tykkelse over 0,35 mm, men under 3 mm:			
7220 20 51	— — — — Med indhold af nikkel på 2,5 vægtprocent og derover, . . . . .	10	6	—
7220 20 59	— — — — Med indhold af nikkel på under 2,5 vægtprocent . . . . .	10	6	—
	— — — Af tykkelse 0,35 mm og derunder:			
7220 20 91	— — — — Med indhold af nikkel på 2,5 vægtprocent og derover . . . . .	10	6	—
7220 20 99	— — — — Med indhold af nikkel på under 2,5 vægtprocent . . . . .	10	6	—
7220 90	— I andre tilfælde:			
	— — Af bredde over 500 mm:			
7220 90 11	— — — Ikke yderligere bearbejdet end overfladebehandlet, herunder pletteret (EKSF) . . . . .		6	—
7220 90 19	— — — I andre tilfælde . . . . .	10	6	—
	— — Af bredde 500 mm og derunder:			
	— — — Ikke yderligere behandlet end overfladebehandlet, herunder pletteret:			
7220 90 31	— — — — Varmtvalsede, kun pletteret (EKSF) . . . . .		6	—
7220 90 39	— — — — I andre tilfælde . . . . .	10	6	—
7220 90 90	— — — I andre tilfælde . . . . .	10	6	—
7221 00	<b>Varmtvalsede stænger, i uregelmæssigt oprullede ringe, af rustfrit stål (EKSF):</b>			
7221 00 10	— Med indhold af nikkel på 2,5 vægtprocent og derover . . . . .		6	—
7221 00 90	— Med indhold af nikkel på under 2,5 vægtprocent . . . . .		6	—
7222	<b>Andre stænger af rustfrit stål; profiler af rustfrit stål:</b>			
7222 10	— Stænger, kun varmtvalsede, varmttrukne eller strengpressede (EKSF):			
	— — Med cirkulært tværsnit, af diameter 80 mm og derover:			
7222 10 11	— — — Med indhold af nikkel på 2,5 vægtprocent og derover . . . . .		6	—
7222 10 19	— — — Med indhold af nikkel på under 2,5 vægtprocent . . . . .		6	—
	— — I andre tilfælde:			
7222 10 91	— — — Med indhold af nikkel på 2,5 vægtprocent og derover . . . . .		6	—
7222 10 99	— — — Med indhold af nikkel på under 2,5 vægtprocent . . . . .		6	—
7222 20	— Stænger, kun koldtbehandlede:			
7222 20 10	— — Med indhold af nikkel på 2,5 vægtprocent og derover . . . . .	10	6	—
7222 20 90	— — Med indhold af nikkel på under 2,5 vægtprocent . . . . .	10	6	—
7222 30	— Andre stænger:			
7222 30 10	— — Varmtvalsede, varmttrukne eller strengpressede, kun pletteret (EKSF) . . . . .		5	—
	— — I andre tilfælde:			
	— — — Med indhold af nikkel på 2,5 vægtprocent og derover:			
7222 30 51	— — — — Smedede . . . . .	10	6	—
7222 30 59	— — — — I andre tilfælde . . . . .	10	6	—

KN-kode	Varebeskrivelse	Toldsats		Supplerende enhed
		autonom (%)	bundet (%)	
1	2	3	4	5
	— — — Med indhold af nikkel på under 2,5 vægtprocent:			
7222 30 91	— — — — Smedede . . . . .	10	6	—
7222 30 99	— — — — I andre tilfælde . . . . .	10	6	—
7222 40	— Profiler:			
	— — Kun varmtvalsede, varmttrukne eller strengpressede (EKSF):			
7222 40 11	— — — Med indhold af nikkel på 2,5 vægtprocent og derover . . . . .		6	—
7222 40 19	— — — Med indhold af nikkel på under 2,5 vægtprocent . . . . .		6	—
	— — I andre tilfælde:			
7222 40 30	— — — Varmtvalsede, varmttrukne eller strengpressede, kun pletteret (EKSF) . . . . .		5	—
	— — — I andre tilfælde:			
	— — — — Kun koldtbehandlede:			
7222 40 91	— — — — — Fremstillet af fladvalsede produkter . . . . .	10	6	—
7222 40 93	— — — — — I andre tilfælde . . . . .	10	6	—
7222 40 99	— — — — — I andre tilfælde . . . . .	10	6	—
7223 00	Tråd af rustfrit stål:			
7223 00 10	— Med indhold af nikkel på 2,5 vægtprocent og derover . . . . .	10	6	—
7223 00 90	— Med indhold af nikkel på under 2,5 vægtprocent . . . . .	10	6	—
	<b>IV. ANDET LEGERET STÅL; HULE BORESTÆNGER, AF LEGERET ELLER ULEGERET STÅL</b>			
7224	Andet legeret stål i ingots eller andre ubearbejdede former; halvfabrikata af andet legeret stål:			
7224 10 00	— Ingoter og andre ubearbejdede former (EKSF) . . . . .		2,5	—
7224 90	— Andre varer:			
	— — Med rektangulært eller kvadratisk tværsnit:			
7224 90 11	— — — Varmtvalsede eller fremstillet ved kontinuerlig støbning (EKSF) . . . . .		3,2	—
7224 90 19	— — — Smedede . . . . .	8	3,8	—
	— — I andre tilfælde:			
7224 90 30	— — — Varmtvalsede eller fremstillet ved kontinuerlig støbning (EKSF) . . . . .		6	—
	— — — Smedede:			
7224 90 91	— — — — Med cirkulært eller polygonalt tværsnit . . . . .	9	6	—
7224 90 99	— — — — I andre tilfælde . . . . .	10	3,8	—
7225	Fladvalsede produkter af andet legeret stål, af bredde 600 mm og derover:			
7225 10	— Af silicium-elektrisk stål (EKSF):			
7225 10 10	— — Varmtvalsede . . . . .		6	—
	— — Koldtvalsede:			
7225 10 91	— — — Slebne . . . . .		6	—
7225 10 99	— — — Ikke slebne . . . . .		6	—

KN-kode	Varebeskrivelse	Toldsats		Supplerende enhed
		autonom (%)	bundet (%)	
1	2	3	4	5
7225 20	– Af hurtigstål:			
	– – Kun valsede (EKSF):			
7225 20 11	– – – Kun varmtvalsede . . . . .		6	—
7225 20 19	– – – Kun koldtvalsede . . . . .		6	—
	– – I andre tilfælde:			
7225 20 30	– – – Ikke yderligere bearbejdet end overfladebehandlet, herunder pletteret, eller kun tilskåret i anden form end rektangulær eller kvadratisk (EKSF) . . . . .		6	—
7225 20 90	– – – I andre tilfælde . . . . .	10	6	—
7225 30 00	– I andre tilfælde, kun varmtvalsede, i oprullet stand (EKSF) . . . . .		6	—
7225 40	– I andre tilfælde, kun varmtvalsede, ikke oprullet (EKSF):			
7225 40 10	– – Af tykkelse over 20 mm . . . . .		6	—
7225 40 30	– – Af tykkelse over 15 mm, men ikke over 20 mm . . . . .		6	—
7225 40 50	– – Af tykkelse 4,75 mm og derover, men ikke over 15 mm . . . . .		6	—
7225 40 70	– – Af tykkelse 3 mm og derover, men under 4,75 mm . . . . .		6	—
7225 40 90	– – Af tykkelse under 3 mm . . . . .		6	—
7225 50 00	– I andre tilfælde, kun koldtvalsede (EKSF) . . . . .		6	—
7225 90	– I andre tilfælde:			
7225 90 10	– – Ikke yderligere bearbejdet end overfladebehandlet, herunder pletteret eller kun tilskåret i anden form end rektangulær eller kvadratisk (EKSF) . . . . .		6	—
7225 90 90	– – I andre tilfælde . . . . .	10	6	—
7226	<b>Fladvalsede produkter af andet legeret stål, af bredde under 600 mm:</b>			
7226 10	– Af silicium-elektrisk stål:			
7226 10 10	– – Kun varmtvalsede (EKSF) . . . . .		6	—
	– – I andre tilfælde:			
7226 10 30	– – – Af bredde over 500 mm (EKSF) . . . . .		6	—
	– – – Af bredde 500 mm og derunder:			
7226 10 91	– – – – Slebne . . . . .	10	6	—
7226 10 99	– – – – Ikke slebne . . . . .	10	6	—
7226 20	– Af hurtigstål:			
7226 20 10	– – Kun varmtvalsede (EKSF) . . . . .		6	—
	– – Kun koldtvalsede:			
7226 20 31	– – – Af bredde over 500 mm (EKSF) . . . . .		6	—
7226 20 39	– – – Af bredde 500 mm og derunder . . . . .	10	6	—
	– – I andre tilfælde:			
	– – – Af bredde over 500 mm:			
7226 20 51	– – – – Ikke yderligere bearbejdet end overfladebehandlet, herunder pletteret (EKSF) . . . . .		6	—
7226 20 59	– – – – I andre tilfælde . . . . .	10	6	—

KN-kode	Varebeskrivelse	Toldsats		Supplerende enhed
		autonom (%)	bundet (%)	
1	2	3	4	5
	— — — Af bredde 500 mm og derunder:			
	— — — — Ikke yderligere bearbejdet end overfladebehandlet, herunder pletteret:			
7226 20 71	— — — — — Varmtvalsede, kun pletteret (EKSF) . . . . .		6	—
7226 20 79	— — — — — I andre tilfælde . . . . .	10	6	—
7226 20 90	— — — — — I andre tilfælde . . . . .	10	6	—
	— I andre tilfælde:			
7226 91 00	— — Kun varmtvalsede (EKSF) . . . . .		6	—
7226 92	— — Kun koldtvalsede:			
7226 92 10	— — — Af bredde over 500 mm (EKSF) . . . . .		6	—
7226 92 90	— — — Af bredde 500 mm og derunder . . . . .	10	6	—
7226 99	— — I andre tilfælde:			
	— — — Af bredde over 500 mm:			
7226 99 11	— — — — Ikke yderligere bearbejdet end overfladebehandlet, herunder pletteret (EKSF) . . . . .		6	—
7226 99 19	— — — — I andre tilfælde . . . . .	10	6	—
	— — — Af bredde 500 mm og derunder:			
	— — — — Ikke yderligere bearbejdet end overfladebehandlet, herunder pletteret:			
7226 99 31	— — — — — Varmtvalsede, kun pletteret (EKSF) . . . . .		6	—
7226 99 39	— — — — — I andre tilfælde . . . . .	10	6	—
7226 99 90	— — — — — I andre tilfælde . . . . .	10	6	—
7227	<b>Varmtvalsede stænger i uregelmæssigt oprullede ringe, af andet legeret stål:</b>			
7227 10 00	— Af hurtigstål (EKSF) . . . . .		6	—
7227 20 00	— Af siliciummanganstål (EKSF) . . . . .		6	—
7227 90	— I andre tilfælde (EKSF):			
7227 90 10	— — Med indhold af bor på 0,0008 vægtprocent og derover, uden at nogen anden bestanddel når op på den minimumsmængde, der er anført i bestemmelse 1, litra f) til dette kapitel . . . . .		6	—
7227 90 90	— — I andre tilfælde . . . . .		6	—
7228	<b>Andre stænger af andet legeret stål; profiler, af andet legeret stål; hule borestænger, af legeret eller ulegeret stål:</b>			
7228 10	— Stænger af hurtigstål:			
7228 10 10	— — Kun varmtvalsede, varmttrukne eller strengpressede (EKSF) . . . . .		6	—
	— — I andre tilfælde:			
7228 10 30	— — — Varmtvalsede, varmttrukne eller strengpressede, kun pletteret (EKSF) . . . . .		5	—
7228 10 50	— — — Smedede . . . . .	10	6	—
7228 10 90	— — — I andre tilfælde . . . . .	10	6	—
7228 20	— Stænger af siliciummanganstål:			
	— — Kun varmtvalsede, varmttrukne eller strengpressede (EKSF):			
7228 20 11	— — — Med rektangulært eller kvadratisk tværsnit, valset på fire sider . . . . .		6	—

KN-kode	Varebeskrivelse	Toldsats		Supplerende enhed
		autonom (%)	bundet (%)	
1	2	3	4	5
7228 20 19	— — — I andre tilfælde . . . . .		6	—
	— — I andre tilfælde:			
7228 20 30	— — — Varmtvalsede, varmttrukne eller strengpressede, kun pletteret (EKSF) . . . . .		5	—
7228 20 50	— — — Smedede . . . . .	10	6	—
7228 20 70	— — — Kun koldtbehandlede . . . . .	10	6	—
7228 20 90	— — — I andre tilfælde . . . . .	10	6	—
7228 30	— Andre stænger, kun varmtvalsede, varmttrukne eller strengpressede (EKSF):			
7228 30 10	— — Med cirkulært tværsnit, af diameter 80 mm og derover . . . . .		6	—
7228 30 90	— — I andre tilfælde . . . . .		6	—
7228 40 00	— Andre stænger, kun smedede . . . . .	9	6	—
7228 50 00	— Andre stænger, kun koldtbehandlede . . . . .	10	6	—
7228 60	— Andre stænger:			
7228 60 10	— — Varmtvalsede, varmttrukne eller strengpressede, kun pletteret (EKSF) . . . . .		5	—
7228 60 90	— — I andre tilfælde . . . . .	10	6	—
7228 70	— Profiler:			
7228 70 10	— — Kun varmtvalsede, varmttrukne eller strengpressede (EKSF) . . . . .		6	—
	— — I andre tilfælde:			
7228 70 31	— — — Varmtvalsede, varmttrukne eller strengpressede, kun pletteret (EKSF) . . . . .		5	—
	— — — I andre tilfælde:			
7228 70 91	— — — — Kun koldtbehandlede . . . . .	10	6	—
7228 70 99	— — — — I andre tilfælde . . . . .	10	6	—
7228 80	— Hule borestænger:			
7228 80 10	— — Af legeret stål (EKSF) . . . . .		6	—
7228 80 90	— — Af ulegeret stål (EKSF) . . . . .		3,8	—
7229	Tråd af andet legeret stål:			
7229 10 00	— Af hurtigstål . . . . .	10	6	—
7229 20 00	— Af siliciummanganstål . . . . .	10	6	—
7229 90 00	— I andre tilfælde . . . . .	10	6	—

## KAPITEL 73

## VARER AF JERN OG STÅL

## Bestemmelser

1. Ved »støbejern« forstås i dette kapitel varer fremstillet ved støbning, hvori jern vægtmæssigt udgør en større del end nogen anden enkelt bestanddel, og som ikke svarer til den kemiske sammensætning af stål, som defineret i bestemmelse 1, punkt d) til kapitel 72.
2. Ved »tråd« forstås i dette kapitel varmt- eller koldt fremstillede produkter med hvilket som helst tværsnit og med et største tværmål på ikke over 16 mm.

KN-kode	Varebeskrivelse	Toldsats		Supplerende enhed
		autonom (%)	bundet (%)	
1	2	3	4	5
<b>7301</b>	<b>Spunsvæggjern af jern og stål, også med borede eller lokkede huller eller sammensatte; svejsede profiler, af jern og stål:</b>			
7301 10 00	– Spunsvæggjern (EKSF) . . . . .		4,4	—
7301 20 00	– Profiler . . . . .	14	4,1	—
<b>7302</b>	<b>Følgende materiel af jern og stål, til jernbaner og sporveje: skinner, kontraskinner og tandhjulsskinner, tunger, krydsninger, trækstænger og andet materiel til sporskifter, sveller, skinnelasker, skinnestole, kiler til skinnestole, underlagsplader, klemplader, langplader, sporstænger og andet specielt materiel til samling eller befæstelse af skinner:</b>			
7302 10	– Skinner:			
7302 10 10	– – Strømførende skinner, med dele af andre metaller end jern . . . . .	18	5,8	—
	– – Andre varer:			
	– – – Nye (EKSF):			
7302 10 31	– – – – Af vægt 20 kg og derover pr. meter . . . . .		4,4	—
7302 10 39	– – – – Af vægt under 20 kg pr. meter . . . . .		4,4	—
7302 10 90	– – – Brugte (EKSF) . . . . .		2,5	—
7302 20 00	– Sveller (EKSF) . . . . .		3,8	—
7302 30 00	– Tunger, krydsninger, trækstænger og andet materiel til sporskifter . . . . .	14	4,9	—
7302 40	– Skinnelasker og underlagsplader:			
7302 40 10	– – Valsede (EKSF) . . . . .		3,8	—
7302 40 90	– – I andre tilfælde . . . . .	15	5,1	—
7302 90	– Andre varer:			
7302 90 10	– – Kontraskinner (EKSF) . . . . .		3,8	—
7302 90 30	– – Klemplader, langplader og sporstænger . . . . .	14	4,9	—
7302 90 90	– – Andre varer . . . . .	14	4,9	—





KN-kode	Varebeskrivelse	Toldsats		Supplerende enhed
		autonom (%)	bundet (%)	
1	2	3	4	5
	— — — — — Andre varer, med udvendig diameter:			
7304 39 91	— — — — — 168,3 mm og derunder . . . . .	14	10	—
7304 39 93	— — — — — Over 168,3 mm, men ikke over 406,4 mm . . . . .	14	10	—
7304 39 99	— — — — — Over 406,4 mm . . . . .	14	10	—
	— Andre rør, med cirkulært tværsnit, af rustfrit stål:			
7304 41	— — Koldtrukket eller koldtvalset:			
7304 41 10	— — — Forsynet med fittings, til rørledninger til gasser eller væsker, til anvendelse i civile luftfartøjer (1) . . . . .	14	fri	—
7304 41 90	— — — I andre tilfælde . . . . .	14	10	—
7304 49	— — I andre tilfælde:			
7304 49 10	— — — Ubearbejdede lige rør med ensartet godstykkelse, udelukkende bestemt til fremstilling af rør med andet tværsnit eller anden godstykkelse (2) . . . . .	14	9	—
	— — — Andre varer:			
7304 49 30	— — — Forsynet med fittings, til rørledninger til gasser eller væsker, til anvendelse i civile luftfartøjer (1) . . . . .	14	fri	—
	— — — I andre tilfælde:			
7304 49 91	— — — Med udvendig diameter på 406,4 mm og derunder . . . . .	14	10	—
7304 49 99	— — — Med udvendig diameter på over 406,4 mm . . . . .	14	10	—
	— Andre rør, med cirkulært tværsnit, af andet legeret stål:			
7304 51	— — Koldtrukket eller koldtvalset:			
	— — — Lige rør med ensartet godstykkelse, af legeret stål med indhold af kulstof på 0,9 vægtprocent og derover, men ikke over 1,15 vægtprocent, og af chrom på 0,5 vægtprocent og derover, men ikke over 2 vægtprocent, også med indhold af molybden på ikke over 0,5 vægtprocent, af længde:			
7304 51 11	— — — 4,5 m og derunder . . . . .	14	9	—
7304 51 19	— — — Over 4,5 m . . . . .	14	10	—
	— — — Andre varer:			
7304 51 30	— — — Forsynet med fittings, til rørledninger til gasser eller væsker, til anvendelse i civile luftfartøjer (1) . . . . .	14	fri	—
	— — — I andre tilfælde:			
7304 51 91	— — — Præcisionsrør . . . . .	14	10	—
7304 51 99	— — — Andre varer . . . . .	14	10	—
7304 59	— — Andre varer			
7304 59 10	— — — Ubearbejdede lige rør med ensartet godstykkelse, udelukkende bestemt til fremstilling af rør med andet tværsnit eller anden godstykkelse (2) . . . . .	14	9	—
	— — — Andre lige rør med ensartet godstykkelse, af legeret stål med indhold af kulstof på 0,9 vægtprocent og derover, men ikke over 1,15 vægtprocent, og af chrom på 0,5 vægtprocent og derover, men ikke over 2 vægtprocent, også med indhold af molybden på ikke over 0,5 vægtprocent, af længde:			
7304 59 31	— — — 4,5 m og derunder . . . . .	14	9	—

(1) Henførelse under denne underposition sker på betingelser fastsat i henhold til relevante fællesskabsbestemmelser. Se også afsnit II, punkt B, i »Særlige bestemmelser«.

(2) Henførelse under denne underposition sker på betingelser fastsat i henhold til relevante fællesskabsbestemmelser.

KN-kode	Varebeskrivelse	Toldsats		Supplerende enhed
		autonom (%)	bundet (%)	
1	2	3	4	5
7304 59 39	— — — — Over 4,5 m . . . . .	14	10	—
	— — — Andre varer:			
7304 59 50	— — — — Forsynet med fittings, til rørledninger til gasser eller væsker, til anvendelse i civile luftfartøjer <sup>(1)</sup> . . . . .	14	fri	—
	— — — — I andre tilfælde:			
7304 59 91	— — — — Med udvendig diameter på 168,3 mm og derunder . . . . .	14	10	—
7304 59 93	— — — — Med udvendig diameter på over 168,3 mm, men ikke over 406,4 mm . . . . .	14	10	—
7304 59 99	— — — — Med udvendig diameter på over 406,4 mm . . . . .	14	10	—
7304 90	— Andre varer:			
7304 90 10	— — Forsynet med fittings, til rørledninger til gasser eller væsker, til anvendelse i civile luftfartøjer <sup>(1)</sup> . . . . .	14	fri	—
7304 90 90	— — I andre tilfælde . . . . .	14	10	—
7305	<b>Andre rør (f. eks. svejsede, nittede eller på lignende måde lukkede), med cirkulært indvendigt og udvendigt tværsnit, med udvendig diameter på over 406,4 mm, af jern og stål:</b>			
	— Rør af den art, der anvendes til olie- og gasledninger:			
7305 11 00	— — Svejset på langs med skjult lysbuesvejsning . . . . .	14	10	—
7305 12 00	— — Med anden svejsning på langs . . . . .	14	10	—
7305 19 00	— — I andre tilfælde . . . . .	14	10	—
7305 20	— Foringsrør af den art, der anvendes ved udvinding af olie og gas:			
7305 20 10	— — Svejset på langs . . . . .	14	10	—
7305 20 90	— — I andre tilfælde . . . . .	14	10	—
	— Andre svejsede rør:			
7305 31 00	— — Svejset på langs . . . . .	14	10	—
7305 39 00	— — I andre tilfælde . . . . .	14	10	—
7305 90 00	— Andre varer . . . . .	14	10	—
7306	<b>Andre rør og hule profiler (f. eks. svejsede, nittede eller på lignende måde lukkede eller kun med sammensluttede kanter), af jern og stål:</b>			
7306 10	— Rør af den art, der anvendes til olie- og gasledninger:			
	— — Svejset på langs, med udvendig diameter:			
7306 10 11	— — — 168,3 mm og derunder . . . . .	14	10	—
7306 10 19	— — — Over 168,3 mm, men ikke over 406,4 mm . . . . .	14	10	—
7306 10 90	— — Spiralsvejsede . . . . .	14	10	—
7306 20 00	— Foringsrør og produktionsrør af den art, der anvendes ved udvinding af olie og gas . . . . .	14	10	—

<sup>(1)</sup> Henførelse under denne underposition sker på betingelser fastsat i henhold til relevante fællesskabsbestemmelser. Se også afsnit II, punkt B, i »Særlige bestemmelser«.

KN-kode	Varebeskrivelse	Toldsats		Supplerende enhed
		autonom (%)	bundet (%)	
1	2	3	4	5
<b>7306 30</b>	<b>– Andre svejsede rør, med cirkulært tværsnit, af jern og ulegeret stål:</b>			
<b>7306 30 10</b>	– – Forsynet med fittings, til rørledninger til gasser eller væsker, til brug i civile luftfartøjer <sup>(1)</sup> . . . . .	14	fri	—
	– – I andre tilfælde:			
	– – – Præcisionsrør, med godstykkelse:			
<b>7306 30 21</b>	– – – – 2 mm og derunder . . . . .	14	10	—
<b>7306 30 29</b>	– – – – Over 2 mm . . . . .	14	10	—
	– – – I andre tilfælde:			
<b>7306 30 30</b>	– – – – Rør til elektriske ledninger . . . . .	14	10	—
	– – – – Gevindrør (med gevind eller til gevindskæring):			
<b>7306 30 51</b>	– – – – Forzinkede . . . . .	14	10	—
<b>7306 30 59</b>	– – – – I andre tilfælde . . . . .	14	10	—
	– – – – Andre rør, med udvendig diameter:			
	– – – – – 168,3 mm og derunder:			
<b>7306 30 71</b>	– – – – – Forzinkede . . . . .	14	10	—
<b>7306 30 79</b>	– – – – – I andre tilfælde . . . . .	14	10	—
<b>7306 30 90</b>	– – – – – Over 168,3 mm, men ikke over 406,4 mm . . . . .	14	10	—
<b>7306 40</b>	<b>– Andre svejsede rør, med cirkulært tværsnit, af rustfrit stål:</b>			
<b>7306 40 10</b>	– – Forsynet med fittings, til rørledninger til gasser eller væsker, til anvendelse i civile luftfartøjer <sup>(1)</sup> . . . . .	14	fri	—
	– – I andre tilfælde:			
<b>7306 40 91</b>	– – – Koldtrukket eller koldtvalset . . . . .	14	10	—
<b>7306 40 99</b>	– – – I andre tilfælde . . . . .	14	10	—
<b>7306 50</b>	<b>– Andre svejsede rør, med cirkulært tværsnit, af andet legeret stål:</b>			
<b>7306 50 10</b>	– – Forsynet med fittings, til rørledninger til gasser eller væsker, til anvendelse i civile luftfartøjer <sup>(1)</sup> . . . . .	14	fri	—
	– – I andre tilfælde:			
<b>7306 50 91</b>	– – – Præcisionsrør . . . . .	14	10	—
<b>7306 50 99</b>	– – – Andre varer . . . . .	14	10	—
<b>7306 60</b>	<b>– Andre svejsede rør, med ikke-cirkulært tværsnit:</b>			
<b>7306 60 10</b>	– – Forsynet med fittings, til rørledninger til gasser eller væsker, til anvendelse i civile luftfartøjer <sup>(1)</sup> . . . . .	14	fri	—
	– – I andre tilfælde:			
	– – – Firkantrør (rektangulære eller kvadratiske), med godstykkelse:			
<b>7306 60 31</b>	– – – – 2 mm og derunder . . . . .	14	10	—
<b>7306 60 39</b>	– – – – Over 2 mm . . . . .	14	10	—
<b>7306 60 90</b>	– – – Andre varer . . . . .	14	10	—
<b>7306 90 00</b>	– Andre varer . . . . .	14	10	—

<sup>(1)</sup> Henførelse under denne underposition sker på betingelser fastsat i henhold til relevante fællesskabsbestemmelser. Se også afsnit II, punkt B, i »Særlige bestemmelser«.

KN-kode	Varebeskrivelse	Toldsats		Supplerende enhed
		autonom (%)	bundet (%)	
1	2	3	4	5
7307	<b>Rørfittings af jern og stål (f. eks. samleled, rørknæ, muffer):</b>			
	– Støbte fittings:			
7307 11	– – Af støbejern, hårdstøbt:			
7307 11 10	– – – Til højtryksrør . . . . .	14	6,2	—
7307 11 90	– – – I andre tilfælde . . . . .	14	6,2	—
7307 19	– – I andre tilfælde:			
7307 19 10	– – – Af støbejern, blødstøbte (aducerede varer) . . . . .	14	6,2	—
7307 19 90	– – – I andre tilfælde . . . . .	14	6,2	—
	– Andre varer, af rustfrit stål:			
7307 21 00	– – Flanger . . . . .	14	6,2	—
7307 22 00	– – Rørknæ, rørbøjninger og muffer, med gevind . . . . .	14	6,2	—
7307 23	– – Fittings til stuksvejsning:			
7307 23 10	– – – Rørknæ og rørbøjninger . . . . .	14	6,2	—
7307 23 90	– – – Andre varer . . . . .	14	6,2	—
7307 29	– – Andre varer:			
7307 29 10	– – – Med gevind . . . . .	14	6,2	—
7307 29 30	– – – Til påsvejsning . . . . .	14	6,2	—
7307 29 90	– – – I andre tilfælde . . . . .	14	6,2	—
	– Andre varer:			
7307 91 00	– – Flanger . . . . .	14	6,2	—
7307 92 00	– – Rørknæ, rørbøjninger og muffer, med gevind . . . . .	14	6,2	—
7307 93	– – Fittings til stuksvejsning:			
	– – – Med største udvendige diameter på 609,6 mm og derunder:			
7307 93 11	– – – – Rørknæ og rørbøjninger . . . . .	14	6,2	—
7307 93 19	– – – – Andre varer . . . . .	14	6,2	—
	– – – Med største udvendige diameter på over 609,6 mm:			
7307 93 91	– – – – Rørknæ og rørbøjninger . . . . .	14	6,2	—
7307 93 99	– – – – Andre varer . . . . .	14	6,2	—
7307 99	– – Andre varer:			
7307 99 10	– – – Med gevind . . . . .	14	6,2	—
7307 99 30	– – – Til påsvejsning . . . . .	14	6,2	—
7307 99 90	– – – I andre tilfælde . . . . .	14	6,2	—
7308	<b>Konstruktioner, undtagen præfabrikerede bygninger henhørende under pos. 9406, og dele af konstruktioner (f. eks. broer og brosektioner, sluseporte, tårne, gittermaster, tage og tagkonstruktioner, døre, vinduer og rammer dertil samt dørtærskler, skodder, rækværker, søjler og piller), af jern og stål; plader, stænger, profiler, rør o. lign., af jern og stål, forarbejdet til brug i konstruktioner:</b>			
7308 10 00	– Broer og brosektioner . . . . .	14	4,1	—

KN-kode	Varebeskrivelse	Toldsats		Supplerende enhed
		autonom (%)	bundet (%)	
1.	2	3	4	5
7308 20 00	- Tårne og gittermaster . . . . .	14	4,1	—
7308 30 00	- Døre, vinduer og rammer dertil samt dørtærskler . . . . .	14	4,1	—
7308 40 00	- Pitprops (stivere til minegange) og lignende stillads- og afstivningsmateriel . . . . .	14	4,1	—
7308 90	- Andre varer:			
7308 90 10	- - Moler, dæmninger, sluseporte, stationære dokke, landingsbroer og lignende konstruktioner til vandbygningsarbejder . . . . .	14	4,1	—
	- - Andre varer:			
	- - - Udelukkende eller hovedsagelig af plader:			
7308 90 51	- - - - Dobbeltplader med isolerende mellemlag (sandwich-plader) . . . . .	14	4,1	—
7308 90 59	- - - - Andre varer . . . . .	14	4,1	—
7308 90 99	- - - I andre tilfælde . . . . .	14	4,1	—
7309 00	<b>Tanke, kar og lignende beholdere til ethvert materiale (undtagen beholdere til komprimerede eller flydende gasser), af jern og stål, med et rumindhold på over 300 liter, også varmeisolerede eller med indvendig beklædning, men uden mekanisk udstyr og uden udstyr til opvarmning eller afkøling:</b>			
7309 00 10	- Til gasser (undtagen komprimerede eller flydende gasser) . . . . .	15	3,9	—
	- Til væsker:			
7309 00 30	- - Varmeisolerede eller med indvendig beklædning . . . . .	15	3,9	—
	- - I andre tilfælde, med rumindhold:			
7309 00 51	- - - Over 100 000 liter . . . . .	15	3,9	—
7309 00 59	- - - 100 000 liter og derunder . . . . .	15	3,9	—
7309 00 90	- Til faste stoffer . . . . .	15	3,9	—
7310	<b>Tanke, fade, tromler, dunke, dåser og lignende beholdere til ethvert materiale (undtagen beholdere til komprimerede eller flydende gasser), af jern og stål, med et rumindhold på ikke over 300 liter, også varmeisolerede eller med indvendig beklædning, men uden mekanisk udstyr og uden udstyr til opvarmning eller afkøling:</b>			
7310 10 00	- Med rumindhold 50 liter og derover . . . . .	17	4,8	—
	- Med rumindhold under 50 liter:			
7310 21	- - Dåser til lukning ved lodning eller falsning:			
7310 21 10	- - - Konservesdåser af de arter, der anvendes til næringsmidler og drikkevarer . . . . .	17	4,9	—
	- - - Andre varer, med godstykkelse:			
7310 21 91	- - - - Under 0,5 mm . . . . .	17	4,9	—
7310 21 99	- - - - 0,5 mm og derover . . . . .	17	4,9	—
7310 29	- - Andre varer:			
7310 29 10	- - - Med godstykkelse på under 0,5 mm . . . . .	17	4,9	—
7310 29 90	- - - Med godstykkelse på 0,5 mm og derover . . . . .	17	4,9	—

KN-kode	Varebeskrivelse	Toldsats		Supplerende enhed
		autonom (%)	bundet (%)	
1	2	3	4	5
<b>7311 00</b>	<b>Beholdere til komprimerede eller flydende gasser, af jern og stål:</b>			
<b>7311 00 10</b>	— Sømløse . . . . .	17	4,9	—
	— I andre tilfælde, med rumindhold:			
<b>7311 00 91</b>	— — Under 1 000 liter . . . . .	17	4,9	—
<b>7311 00 99</b>	— — 1 000 liter og derover . . . . .	17	4,9	—
<b>7312</b>	<b>Snoet tråd, kabler, tovværk, flettede bånd, stropper og lignende varer, af jern og stål (undtagen isoleret tråd til elektrisk brug):</b>			
<b>7312 10</b>	— Snoet tråd, kabler og tovværk:			
<b>7312 10 10</b>	— — Forsynet med kroge eller andet tilbehør, til anvendelse i civile luftfartøjer <sup>(1)</sup> . . . . .	17	fri	—
	— — I andre tilfælde:			
<b>7312 10 30</b>	— — — Af rustfrit stål . . . . .	17	5,6	—
	— — — I andre tilfælde, med største tværmål:			
<b>7312 10 50</b>	— — — — 3 mm og derunder . . . . .	17	5,6	—
	— — — — Over 3 mm:			
	— — — — — Snoet tråd:			
<b>7312 10 71</b>	— — — — — Ikke overtrukket . . . . .	17	5,6	—
	— — — — — Overtrukket:			
<b>7312 10 75</b>	— — — — — Forzinket . . . . .	17	5,6	—
<b>7312 10 79</b>	— — — — — I andre tilfælde . . . . .	17	5,6	—
	— — — — — Kabler og tovværk (herunder lukkede tove):			
<b>7312 10 91</b>	— — — — — Ikke overtrukket . . . . .	17	5,6	—
	— — — — — Overtrukket:			
<b>7312 10 95</b>	— — — — — Forzinket . . . . .	17	5,6	—
<b>7312 10 99</b>	— — — — — I andre tilfælde . . . . .	17	5,6	—
<b>7312 90</b>	— Andre varer:			
<b>7312 90 10</b>	— — Forsynet med kroge eller andet tilbehør, til anvendelse i civile luftfartøjer <sup>(1)</sup> . . . . .	17	fri	—
<b>7312 90 90</b>	— — I andre tilfælde . . . . .	17	5,6	—
<b>7313 00 00</b>	<b>Pigtråd af jern og stål; snoede bånd og snoet fladtråd, med eller uden pigge, samt løstsnoet dobbelttråd til indhegning, af jern og stål . . . .</b>	15	9	—
<b>7314</b>	<b>Trådvæv (herunder endeløst trådvæv), trådnet, tråddug og trådgitter, af jern- og ståltråd; strækmetal, af jern og stål:</b>			
	— Vævede varer:			
<b>7314 11 00</b>	— — Af rustfrit stål . . . . .	15	6,2	—
<b>7314 19 00</b>	— — I andre tilfælde . . . . .	15	6,2	—

<sup>(1)</sup> Henførelse under denne underposition sker på betingelser fastsat i henhold til relevante fællesskabsbestemmelser. Se også afsnit II, punkt B, i »Særlige bestemmelser«.

KN-kode	Varebeskrivelse	Toldsats		Supplerende enhed
		autonom (%)	bundet (%)	
1	2	3	4	5
7314 20 00	– Trådnet, tråddug og trådgitter, sammensvejset i berøringspunkterne, af tråd med største tværmål på 3 mm og derover og med maskestørrelse på 100 cm <sup>2</sup> og derover . . . . .	15	6,2	—
7314 30	– Andet trådnet, tråddug og trådgitter, sammensvejset i berøringspunkterne:			
7314 30 10	– – Forzinket . . . . .	15	6,2	—
7314 30 90	– – I andre tilfælde . . . . .	15	6,2	—
	– Andet trådnet, tråddug og trådgitter:			
7314 41	– – Forzinket:			
7314 41 10	– – – Med sekskantede masker . . . . .	15	6,2	—
7314 41 90	– – – I andre tilfælde . . . . .	15	6,2	—
7314 42	– – Overtrukket med plast:			
7314 42 10	– – – Med sekskantede masker . . . . .	15	6,2	—
7314 42 90	– – – I andre tilfælde . . . . .	15	6,2	—
7314 49 00	– – I andre tilfælde . . . . .	15	6,2	—
7314 50 00	– Strækmetal . . . . .	15	5,1	—
7315	<b>Kæder og dele dertil, af jern og stål:</b>			
	– Ledboltkæder og dele dertil:			
7315 11	– – Rullekæder:			
7315 11 10	– – – Cykel-, knallert- og motorcykelkæder . . . . .	16	4,6	—
7315 11 90	– – – Andre rullekæder . . . . .	16	4,6	—
7315 12 00	– – Andre kæder . . . . .	16	4,6	—
7315 19 00	– – Dele . . . . .	16	4,6	—
7315 20 00	– Snekekæder . . . . .	16	4,6	—
	– Andre kæder:			
7315 81 00	– – Stolpekæder . . . . .	16	4,6	—
7315 82	– – Andre kæder, med svejsede led:			
7315 82 10	– – – Med største tværmål i godset på 16 mm og derunder . . . . .	16	4,6	—
7315 82 90	– – – Med største tværmål i godset på over 16 mm . . . . .	16	4,6	—
7315 89 00	– – Andre kæder . . . . .	16	4,6	—
7315 90 00	– Andre dele . . . . .	16	4,6	—
7316 00 00	<b>Ankere, dræg og dele dertil, af jern og stål . . . . .</b>	18	5,8	—
7317 00	<b>Spiger, søm, stifter, tegnestifter, bølgesøm, hæfteklammer (bortset fra varer henhørende under pos. 8305) og lignende varer, af jern og stål, også med hoved af andet materiale, undtagen varer med hoved af kobber:</b>			
7317 00 10	– Tegnestifter . . . . .	16	4,6	—
7317 00 30	– Søm og stifter til fodtøj . . . . .	16	4,6	—
7317 00 50	– Pyntesøm og -stifter . . . . .	16	4,6	—
	– Andre varer:			
7317 00 91	– – Af tråd . . . . .	16	4,6	—



KN-kode	Varebeskrivelse	Toldsats		Supplerende enhed
		autonom (%)	bundet (%)	
1	2	3	4	5
7317 00 99	-- I andre tilfælde . . . . .	16	4,6	—
7318	<b>Skruer, bolte, møtrikker, svelleskruer, skruekroge, øjeskruer, nitter, splitter, kiler samt underlagsskiver (herunder fjedrende) og lignende varer, af jern og stål:</b>			
	— Varer med gevind:			
7318 11 00	-- Svelleskruer . . . . .	17	6,5	—
7318 12	-- Andre træskruer:			
7318 12 10	-- -- Af rustfrit stål . . . . .	17	6,5	—
7318 12 90	-- -- I andre tilfælde . . . . .	17	6,5	—
7318 13 00	-- Skruekroge og øjeskruer . . . . .	17	6,5	—
7318 14	-- Selvskærende skruer:			
7318 14 10	-- -- Af rustfrit stål . . . . .	17	6,5	—
	-- -- I andre tilfælde:			
7318 14 91	-- -- -- Pladeskruer . . . . .	17	6,5	—
7318 14 99	-- -- -- Andre varer . . . . .	17	6,5	—
7318 15	-- Andre skruer og bolte, også med tilhørende møtrikker eller underlagsskiver:			
7318 15 10	-- -- Skruer, drejet af massivt materiale, med stifttykkelse eller huldiаметer 6 mm og derunder . . . . .	17	5,3	—
	-- -- Andre varer:			
7318 15 20	-- -- -- Til fastholdelse af skinnemateriel . . . . .	17	6,5	—
	-- -- -- I andre tilfælde:			
	-- -- -- Uden hoved:			
7318 15 30	-- -- -- Af rustfrit stål . . . . .	17	6,5	—
	-- -- -- I andre tilfælde, med trækstyrke:			
7318 15 41	-- -- -- -- Under 800 MPa . . . . .	17	6,5	—
7318 15 49	-- -- -- -- 800 MPa og derover . . . . .	17	6,5	—
	-- -- -- Med hoved:			
	-- -- -- Med kærved eller krydskærved:			
7318 15 51	-- -- -- -- Af rustfrit stål . . . . .	17	6,5	—
7318 15 59	-- -- -- -- I andre tilfælde . . . . .	17	6,5	—
	-- -- -- Med indvendig sekskant:			
7318 15 61	-- -- -- -- Af rustfrit stål . . . . .	17	6,5	—
7318 15 69	-- -- -- -- I andre tilfælde . . . . .	17	6,5	—
	-- -- -- Med sekskanthoved:			
7318 15 70	-- -- -- -- Af rustfrit stål . . . . .	17	6,5	—
	-- -- -- I andre tilfælde, med trækstyrke:			
7318 15 81	-- -- -- -- Under 800 MPa . . . . .	17	6,5	—
7318 15 89	-- -- -- -- 800 MPa og derover . . . . .	17	6,5	—
7318 15 90	-- -- -- -- Andre bolte og skruer . . . . .	17	6,5	—

KN-kode	Varebeskrivelse	Toldsats		Supplerende enhed
		autonom (%)	bundet (%)	
1	2	3	4	5
7318 16	— — Møtrikker:			
7318 16 10	— — — Drejet af massivt materiale, med hul diameter 6 mm og derunder . . .	17	5,3	—
	— — — I andre tilfælde:			
7318 16 30	— — — — Af rustfrit stål . . . . .	17	6,5	—
	— — — — I andre tilfælde:			
7318 16 50	— — — — — Sikringsmøtrikker . . . . .	17	6,5	—
	— — — — — Andre møtrikker, med indvendig diameter:			
7318 16 91	— — — — — 12 mm og derunder . . . . .	17	6,5	—
7318 16 99	— — — — — Over 12 mm . . . . .	17	6,5	—
7318 19 00	— — Andre varer . . . . .	17	6,5	—
	— Varer uden gevind:			
7318 21 00	— — Fjedrende underlagsskiver og låseskiver . . . . .	16	6,2	—
7318 22 00	— — Andre underlagsskiver . . . . .	16	6,2	—
7318 23 00	— — Nitter . . . . .	16	6,2	—
7318 24 00	— — Splitter og kiler . . . . .	16	6,2	—
7318 29 00	— — Andre varer . . . . .	16	6,2	—
7319	<b>Synåle, strikkepinde, trækkenåle, prene, hæklenåle, broderenåle og lignende varer til anvendelse i hånden, af jern og stål; sikkerhedsnåle og andre nåle af jern og stål, ikke andetsteds tariferet:</b>			
7319 10 00	— Synåle, stoppenåle og broderenåle . . . . .	19	5,1	—
7319 20 00	— Sikkerhedsnåle . . . . .	19	5,1	—
7319 30 00	— Knappenåle og lignende nåle . . . . .	19	5,1	—
7319 90 00	— Andre varer . . . . .	15	4,4	—
7320	<b>Fjedre og blade til fjedre, af jern og stål:</b>			
7320 10 00	— Bladfjedre og blade dertil . . . . .	17	4,9	—
7320 20	— Spiralfjedre:			
7320 20 10	— — Til møbelpolstring . . . . .	17	4,9	—
7320 20 90	— — I andre tilfælde . . . . .	17	4,9	—
7320 90 00	— Andre varer . . . . .	17	4,9	—
7321	<b>Komfurer, kogeapparater, bageovne, kaminer (herunder sådanne, der tillige kan anvendes til centralopvarmning), stegeriste, fyrfade, gasapparater, varmeplader med brændere og lignende ikke-elektrisk udstyr til husholdningsbrug, samt dele dertil, af jern og stål:</b>			
	— Apparater til madlavning samt varmeplader med brændere:			
7321 11	— — Til gas eller både til gas og andet brændsel:			
7321 11 10	— — — Gaskomfurer med bageovn; separate bageovne . . . . .	17	4,9	p/st
7321 11 90	— — — Andre varer . . . . .	17	4,9	p/st
7321 12 00	— — Til flydende brændsel . . . . .	17	4,9	p/st
7321 13 00	— — Til fast brændsel . . . . .	17	4,9	p/st

KN-kode	Varebeskrivelse	Toldsats		Supplerende enhed
		autonom (%)	bundet (%)	
1	2	3	4	5
	<b>— Andre apparater:</b>			
7321 81	<b>— — Til gas eller både til gas og andet brændsel:</b>			
7321 81 10	— — — Med aftræk . . . . .	17	4,9	p/st
7321 81 90	— — — I andre tilfælde . . . . .	17	4,9	p/st
7321 82	<b>— — Til flydende brændsel:</b>			
7321 82 10	— — — Med aftræk . . . . .	17	4,9	p/st
7321 82 90	— — — I andre tilfælde . . . . .	17	4,9	p/st
7321 83 00	<b>— — Til fast brændsel . . . . .</b>	17	4,9	p/st
7321 90 00	<b>— Dele . . . . .</b>	17	4,9	—
7322	<b>Radiatorer til centralopvarmning, ikke elektrisk opvarmede, samt dele dertil, af jern og stål; varmluftgeneratorer og varmluftfordelere (herunder apparater, der også kan fordele frisk eller konditioneret luft), ikke elektrisk opvarmede, med motordreven ventilator eller blæser, samt dele dertil, af jern og stål:</b>			
	<b>— Radiatorer og dele dertil:</b>			
7322 11 00	— — Af støbejern . . . . .	17	5,6	—
7322 19 00	— — I andre tilfælde . . . . .	17	5,6	—
7322 90	<b>— Andre varer:</b>			
7322 90 10	— — Varmluftgeneratorer og varmluftfordelere, bortset fra dele dertil, til anvendelse i civile luftfartøjer <sup>(1)</sup> . . . . .	17	fri	—
7322 90 90	— — Andre varer . . . . .	17	5,6	—
7323	<b>Bord-, køkken- og andre husholdningsartikler og dele dertil, af jern og stål; jern- og ståluld; gryderensere, svampe, handsker og lignende varer til rensning eller polering, af jern og stål:</b>			
7323 10 00	— Jern- og ståluld; gryderensere, svampe, handsker og lignende varer til rensning eller polering . . . . .	17	5,6	—
	<b>— Andre varer:</b>			
7323 91 00	— — Af støbejern, ikke emaljeret . . . . .	17	5,6	—
7323 92 00	— — Af støbejern, emaljeret . . . . .	17	5,6	—
7323 93	<b>— — Af rustfrit stål:</b>			
7323 93 10	— — — Til borddækning . . . . .	17	5,6	—
7323 93 90	— — — I andre tilfælde . . . . .	17	5,6	—
7323 94	<b>— — Af jern (undtagen af støbejern) og stål, emaljeret:</b>			
7323 94 10	— — — Til borddækning . . . . .	17	5,6	—
7323 94 90	— — — I andre tilfælde . . . . .	17	5,6	—
7323 99	<b>— — I andre tilfælde:</b>			
7323 99 10	— — — Til borddækning . . . . .	17	5,6	—

(<sup>1</sup>) Henførelse under denne underposition sker på betingelser fastsat i henhold til relevante fællesskabsbestemmelser. Se også afsnit II, punkt B, i »Særlige bestemmelser«.

KN-kode	Varebeskrivelse	Toldsats		Supplerende enhed
		autonom (%)	bundet (%)	
1	2	3	4	5
	— — — I andre tilfælde:			
7323 99 91	— — — — Malet eller lakeret . . . . .	17	5,6	—
7323 99 99	— — — — I andre tilfælde . . . . .	17	5,6	—
<b>7324</b>	<b>Sanitetsartikler samt dele dertil, af jern og stål:</b>			
7324 10	— Vaske og vaskekummer, af rustfrit stål:			
7324 10 10	— — Til anvendelse i civile luftfartøjer <sup>(1)</sup> . . . . .	17	fri	—
7324 10 90	— — I andre tilfælde . . . . .	17	5,1	—
	— <b>Badekar:</b>			
7324 21 00	— — Af støbejern, også emaljerede . . . . .	17	5,6	p/st
7324 29 00	— — I andre tilfælde . . . . .	17	5,6	p/st
7324 90	— Andre varer, herunder dele:			
7324 90 10	— — Sanitetsartikler, bortset fra dele dertil, til anvendelse i civile luftfartøjer <sup>(1)</sup> . . . . .	17	fri	—
7324 90 90	— — Andre varer . . . . .	17	5,6	—
<b>7325</b>	<b>Andre støbte varer, af jern og stål:</b>			
7325 10	— Af støbejern, hårdstøbt:			
★ 7325 10 20	— — Stigetrin til kloakanlæg . . . . .	14	4,1	p/st
★ 7325 10 50	— — Brøndkarme . . . . .	14	4,1	p/st
	— — Andre varer:			
★ 7325 10 91	— — — Varer til kloakanlæg og andre rørsystemer . . . . .	14	4,1	—
★ 7325 10 99	— — — Andre varer . . . . .	14	4,1	—
	— <b>I andre tilfælde:</b>			
7325 91 00	— — Kugler o. lign., til kuglemøller . . . . .	18	5,3	—
7325 99	— — Andre varer:			
7325 99 10	— — — Blødstøbt (aduceret) . . . . .	14	4,1	—
7325 99 90	— — — I andre tilfælde . . . . .	18	5,3	—
<b>7326</b>	<b>Andre varer af jern og stål:</b>			
	— <b>Frismetet eller sænksmedet, men ikke yderligere bearbejdet:</b>			
7326 11 00	— — Kugler o. lign., til kuglemøller . . . . .	18	5,3	—
7326 19	— — Andre varer:			
7326 19 10	— — — Frismetet . . . . .	18	5,3	—
7326 19 90	— — — I andre tilfælde . . . . .	18	5,3	—
7326 20	— Varer af jern- og ståltråd:			
7326 20 10	— — Til anvendelse i civile luftfartøjer <sup>(1)</sup> . . . . .	18	fri	—
	— — I andre tilfælde:			
7326 20 30	— — — Fuglebure og lignende småbure . . . . .	18	5,3	—

<sup>(1)</sup> Henførsel under denne underposition sker på betingelser fastsat i henhold til relevante fællesskabsbestemmelser. Se også afsnit II, punkt B, i »Særlige bestemmelser«.

KN-kode	Varebeskrivelse	Toldsats		Supplerende enhed
		autonom (%)	bundet (%)	
1	2	3	4	5
7326 20 50	— — — Trådkurve . . . . .	18	5,3	—
7326 20 90	— — — Andre varer . . . . .	18	5,3	—
7326 90	— Andre varer:			
7326 90 10	— — Tobaksdåser, cigaretetuier, puderdåser, læbestifhylstre og lignende artikler, der normalt bæres i lommen, i håndtasken eller på personen . . . . .	18	5,3	—
7326 90 30	— — Stiger og trappestiger . . . . .	18	5,3	—
7326 90 40	— — Lastpaller o. lign. til varetransport . . . . .	18	5,3	—
7326 90 50	— — Ruller og tromler til kabler, slanger o. lign. . . . .	18	5,3	—
7326 90 60	— — Luftspjæld (uden mekanisk indretning), tagrender, kroge og andre artikler til bygningsbrug . . . . .	18	5,3	—
7326 90 70	— — Spande og lignende varer af jern og stål, forsynet med huller, til filtrering af vand i kloakafløb (opsamling af slam mv.) . . . . .	18	5,3	—
	— — Andre varer af jern og stål:			
7326 90 91	— — — Frismedet . . . . .	18	5,3	—
7326 90 93	— — — Sænksmedet . . . . .	18	5,3	—
7326 90 99	— — — I andre tilfælde . . . . .	18	5,3	—

## KAPITEL 74

## KOBBER OG VARER DERAFF

## Bestemmelse

1. I dette kapitel forstås ved:

a) »raffineret kobber«

- metal, der indeholder mindst 99,85 vægtprocent kobber; eller
- metal, der indeholder mindst 97,5 vægtprocent kobber, forudsat ingen anden bestanddel indgår i mængder, der overstiger de i nedenstående tabel anførte grænseværdier:

## Andre bestanddele

Bestanddel	Grænseværdi for vægtprocent
Ag Sølv	0,25
As Arsen	0,5
Cd Cadmium	1,3
Cr Chrom	1,4
Mg Magnesium	0,8
Pb Bly	1,5
S Svovl	0,7
Sn Tin	0,8
Te Tellur	0,8
Zn Zink	1
Zr Zirconium	0,3
Andre bestanddele <sup>(1)</sup> , hver for sig	0,3
<sup>(1)</sup> Andre bestanddele, f. eks.: Al, Be, Co, Fe, Mn, Ni, Si.	

b) »kobberlegeringer«

metaller, undtagen uraffineret kobber, hvori indholdet af kobber, beregnet efter vægt, udgør en større del end nogen anden enkelt bestanddel forudsat:

- 1) indholdet af mindst en af disse andre bestanddele, beregnet efter vægt, overstiger den grænseværdi, som er angivet i ovenstående tabel; eller
- 2) det samlede indhold af disse andre bestanddele overstiger 2,5 vægtprocent;

c) »kobberforlegeringer«

legeringer, der foruden andre bestanddele indeholder over 10 vægtprocent kobber, som ikke er praktisk anvendelige til valsning eller smedning og sædvanligvis anvendes som tilsætningsmiddel ved fremstilling af andre legeringer eller som afilterings- eller afsvovningsmiddel eller lignende ved fremstilling af ikke-jernholdige metaller. Phosphorkobber (kobberphosphid) indeholdende over 15 vægtprocent phosphor henhører dog under pos. 2848;

## d) »stænger«

valsede, strengpressede, trukne eller smedede produkter, ikke i oprullet stand, med et massivt ensartet tværsnit i hele længden, i form af cirkler, ovaler, rektangler, kvadrater, ligesidede trekanter eller regelmæssige konvekse polygoner (herunder »fladtrykte cirkler« og »modificerede rektangler« hvor to modstående sider er konvekse cirkelbuer, og de to andre sider er lige, af samme længde og parallelle). Produkter med rektangulært, kvadratisk, trekantet eller polygonalt tværsnit kan have afrundede kanter i hele deres længde. Tykkelsen af produkter med rektangulært tværsnit (herunder »modificerede rektangler«) skal overstige en tiendedel af bredden. Som stænger betragtes også støbte og sintrede produkter i samme former og dimensioner, som ud over fjernelse af glødeskaller og lignende simpel efterbehandling er undergået en yderligere bearbejdning efter fremstillingen, forudsat at de ikke derved får karakter af varer eller produkter, der henhører under andre positioner;

trådemner (wire-bars) og billets med affasede ender eller bearbejdet på anden måde udelukkende for at lette deres indsætning i maskiner til fremstilling af f. eks. valstråd eller rør betragtes dog som ubearbejdet kobber henhørende under pos. 7403;

## e) »profiler«

valsede, strengpressede, trukne, smedede eller formede produkter, også i oprullet stand, med et ensartet tværsnit i hele længden, og som ikke omfattes af nogen af definitionerne på stænger, tråd, plader, bånd, folie eller rør. Som profiler anses også støbte og sintrede produkter i samme former, som ud over fjernelse af glødeskaller og lignende simpel efterbehandling er undergået en yderligere bearbejdning efter fremstillingen, forudsat at de ikke derved får karakter af varer eller produkter, der henhører under andre positioner;

## f) »tråd«

valsede, strengpressede eller trukne produkter, i oprullet stand, med et massivt ensartet tværsnit i hele længden, i form af cirkler, ovaler, rektangler, kvadrater, ligesidede trekanter eller regelmæssige konvekse polygoner (herunder »fladtrykte cirkler« og »modificerede rektangler«, hvor to modstående sider er konvekse cirkelbuer, og de to andre sider er lige, af samme længde og parallelle). Produkter med rektangulært, kvadratisk, trekantet eller polygonalt tværsnit kan have afrundede kanter i hele deres længde. Tykkelsen af produkter med rektangulært tværsnit (herunder »modificerede rektangler«) skal overstige en tiendedel af bredden;

som tråd i pos. 7414 anses udelukkende produkter, også i oprullet stand, med hvilket som helst tværsnit, og med et største tværmål på 6 mm eller derunder;

## g) »plader, bånd og folie«

flade produkter (undtagen ubearbejdede produkter henhørende under pos. 7403), også i oprullet stand, med et massivt rektangulært tværsnit, også med afrundede kanter (herunder »modificerede rektangler«, hvor to modstående sider er konvekse cirkelbuer, og de to andre sider er lige, af samme længde og parallelle), af ensartet tykkelse, og som foreligger:

— i rektangulær eller kvadratisk form og med en tykkelse, der ikke overstiger en tiendedel af bredden,

— i en anden form end rektangulær eller kvadratisk, uanset størrelsen, forudsat at de ikke herved får karakter af varer eller produkter henhørende under andre positioner;

pos. 7409 og 7410 omfatter også plader, bånd og folie med mønster (f. eks. ribber, riller, tern, knopper, rhomber), samt perforerede, bølgede, polerede eller overtrukne varer, forudsat at de ikke derved får karakter af varer eller produkter henhørende under andre positioner;

## h) »rør«

hule produkter, også i oprullet stand, med kun et enkelt lukket hulrum, og med ensartet tværsnit i hele længden i form af cirkler, ovaler, rektangler, kvadrater, ligesidede trekanter eller regelmæssige konvekse polygoner, og med vægge af ensartet tykkelse. Som rør betragtes ligeledes produkter med rektangulært, kvadratisk, ligesidet trekantet eller regelmæssigt konvekst polygonalt tværsnit, med afrundede kanter i hele længden, forudsat at det indre og det ydre tværsnit er koncentrisk og har samme form og samme centrum. Rør med de ovennævnte tværsnit kan være polerede, overtrukne, bøjede, gevindskårne, gennemborede, indsnævrede, udvidede, koniske eller forsynet med flanger, kraver eller ringe.

### Underpositionsbestemmelse

#### 1. I dette kapitel forstås ved:

##### a) »kobber-zinklegeringer (messing)«

legeringer af kobber og zink, også med indhold af andre bestanddele. Når en legering indeholder andre bestanddele skal følgende betingelser være opfyldt:

- indholdet af zink skal, beregnet efter vægt, udgøre en større del af indholdet end nogen anden bestanddel;
- et eventuelt indhold af nikkel skal være mindre end 5 vægtprocent (se kobber-nikkel-zinklegeringer (nysølv));
- et eventuelt indhold af tin skal være mindre end 3 vægtprocent (se kobber-tinlegeringer (bronze));

##### b) »kobber-tinlegeringer (bronze)«

legeringer af kobber og tin, også med indhold af andre bestanddele. Når en legering indeholder andre bestanddele, skal indholdet af tin, beregnet efter vægt, udgøre en større del af indholdet end nogen anden bestanddel. Hvis indholdet af tin er mindst 3 vægtprocent, kan indholdet af zink være større end indholdet af tin, dog skal det være mindre end 10 vægtprocent;

##### c) »kobber-nikkel-zinklegeringer (nysølv)«

legeringer af kobber, nikkel og zink, også med indhold af andre bestanddele. Indholdet af nikkel skal være mindst 5 vægtprocent (se kobber-zinklegeringer (messing));

##### d) »kobber-nikkellegeringer«

legeringer af kobber og nikkel, også med indhold af andre bestanddele, men ikke over 1 vægtprocent zink. Når en legering indeholder andre bestanddele, skal indholdet af nikkel, beregnet efter vægt, udgøre en større del af indholdet end nogen anden bestanddel.

KN-kode	Varebeskrivelse	Toldsats		Supplerende enhed
		autonom (%)	bundet (%)	
1	2	3	4	5
<b>7401</b>	<b>Kobbersten; cementkobber (udfældet kobber):</b>			
7401 10 00	— Kobbersten . . . . .	fri	fri	—
7401 20 00	— Cementkobber (udfældet kobber) . . . . .	fri	fri	—
<b>7402 00 00</b>	<b>Uraffineret kobber; kobberanoder til elektrolytisk raffinering . . . . .</b>	fri	fri	—
<b>7403</b>	<b>Raffineret kobber og kobberlegeringer i ubearbejdet form:</b>			
	— Raffineret kobber:			
7403 11 00	— — Katoder og dele deraf . . . . .	fri	fri	—
7403 12 00	— — Trådemner (wirebars) . . . . .	fri	fri	—
7403 13 00	— — Billets . . . . .	fri	fri	—
7403 19 00	— — Andre varer . . . . .	fri	fri	—
	— Kobberlegeringer:			
7403 21 00	— — Kobber-zinklegeringer (messing) . . . . .	fri	fri	—
7403 22 00	— — Kobber-tinlegeringer (bronze) . . . . .	fri	fri	—
7403 23 00	— — Kobber-nikkellegeringer (cupronikkel) eller kobber-nikkel-zinklegeringer (nysølv) . . . . .	fri	fri	—
7403 29 00	— — Andre kobberlegeringer (undtagen kobberforlegeringer henhørende under pos. 7405) . . . . .	fri	fri	—
<b>7404 00</b>	<b>Affald og skrot, af kobber:</b>			
7404 00 10	— Af raffineret kobber . . . . .	fri	fri	—



KN-kode	Varebeskrivelse	Toldsats		Supplerende enhed
		autonom (%)	bundet (%)	
1	2	3	4	5
	– Af kobberlegeringer:			
7404 00 91	– – Af kobber-zinklegeringer (messing) . . . . .	fri	fri	—
7404 00 99	– – Af andre kobberlegeringer . . . . .	fri	fri	—
7405 00 00	<b>Kobberforlegeringer . . . . .</b>	fri	fri	—
7406	<b>Pulver og flager, af kobber:</b>			
7406 10 00	– Pulver med ikke-lamelagtig struktur . . . . .	3	1,4	—
7406 20 00	– Pulver med lamelagtig struktur; flager . . . . .	14	6,2	—
7407	<b>Stænger og profiler, af kobber:</b>			
7407 10 00	– Af raffineret kobber . . . . .	10	6	—
	– Af kobberlegeringer:			
7407 21	– – Af kobber-zinklegeringer (messing):			
7407 21 10	– – – Stænger . . . . .	10	6	—
7407 21 90	– – – Profiler . . . . .	10	6	—
7407 22	– – Af kobber-nikkellegeringer (cupronikkel) eller kobber-nikkel-zinklegeringer (nysølv):			
7407 22 10	– – – Af kobber-nikkellegeringer (cupronikkel) . . . . .	10	6	—
7407 22 90	– – – Af kobber-nikkel-zinklegeringer (nysølv) . . . . .	10	6	—
7407 29 00	– – Af andre kobberlegeringer . . . . .	10	6	—
7408	<b>Tråd, af kobber:</b>			
	– Af raffineret kobber:			
7408 11 00	– – Med største tværmål over 6 mm . . . . .	10	6	—
7408 19	– – I andre tilfælde:			
7408 19 10	– – – Med største tværmål over 0,5 mm . . . . .	10	6	—
7408 19 90	– – – Med største tværmål 0,5 mm og derunder . . . . .	10	6	—
	– Af kobberlegeringer:			
7408 21 00	– – Af kobber-zinklegeringer (messing) . . . . .	10	6	—
7408 22	– – Af kobber-nikkellegeringer (cupronikkel) eller kobber-nikkel-zinklegeringer (nysølv):			
7408 22 10	– – – Af kobber-nikkellegeringer (cupronikkel) . . . . .	10	6	—
7408 22 90	– – – Af kobber-nikkel-zinklegeringer (nysølv) . . . . .	10	6	—
7408 29	– – Af andre kobberlegeringer:			
7408 29 10	– – – Af kobber-tinlegeringer (bronze) . . . . .	10	6	—
7408 29 90	– – – Af andre kobberlegeringer . . . . .	10	6	—
7409	<b>Plader og bånd, af kobber, af tykkelse over 0,15 mm:</b>			
	– Af raffineret kobber:			
7409 11 00	– – I oprullet stand . . . . .	10	6	—
7409 19 00	– – I andre tilfælde . . . . .	10	6	—

KN-kode	Varebeskrivelse	Toldsats		Supplerende enhed
		autonom (%)	bundet (%)	
1	2	3	4	5
	<b>— Af kobber-zinklegeringer (messing):</b>			
7409 21 00	— — I oprullet stand . . . . .	10	6	—
7409 29 00	— — I andre tilfælde . . . . .	10	6	—
	<b>— Af kobber-tinlegeringer (bronze):</b>			
7409 31 00	— — I oprullet stand . . . . .	10	6	—
7409 39 00	— — I andre tilfælde . . . . .	10	6	—
7409 40	<b>— Af kobber-nikkellegeringer (cupronikkel) eller kobber-nikkel-zinklegeringer (nysølv):</b>			
	<b>— Af kobber-nikkellegeringer (cupronikkel):</b>			
7409 40 11	— — — I oprullet stand . . . . .	10	6	—
7409 40 19	— — — I andre tilfælde . . . . .	10	6	—
	<b>— Af kobber-nikkel-zinklegeringer (nysølv):</b>			
7409 40 91	— — — I oprullet stand . . . . .	10	6	—
7409 40 99	— — — I andre tilfælde . . . . .	10	6	—
7409 90	<b>— Af andre kobberlegeringer:</b>			
7409 90 10	— — I oprullet stand . . . . .	10	6	—
7409 90 90	— — I andre tilfælde . . . . .	10	6	—
7410	<b>Folie af kobber, af tykkelse (uden underlag) ikke over 0,15 mm, også med påtryk eller med underlag af papir, pap, plast og lignende materialer:</b>			
	<b>— Uden underlag:</b>			
7410 11 00	— — Af raffineret kobber . . . . .	12	6,5	—
7410 12 00	— — Af kobberlegeringer . . . . .	12	6,5	—
	<b>— Med underlag:</b>			
7410 21 00	— — Af raffineret kobber . . . . .	12	6,5	—
7410 22 00	— — Af kobberlegeringer . . . . .	12	6,5	—
7411	<b>Rør, af kobber:</b>			
7411 10	<b>— Af raffineret kobber:</b>			
	<b>— — Lige rør, med godstykkelse:</b>			
7411 10 11	— — — Over 0,6 mm . . . . .	13	6	—
7411 10 19	— — — 0,6 mm og derunder . . . . .	13	6	—
7411 10 90	— — Andre varer . . . . .	13	6	—
	<b>— Af kobberlegeringer:</b>			
7411 21	<b>— — Af kobber-zinklegeringer (messing):</b>			
7411 21 10	— — — Lige rør . . . . .	13	6	—
7411 21 90	— — — Andre varer . . . . .	13	6	—
7411 22	<b>— — Af kobber-nikkellegeringer (cupronikkel) eller kobber-nikkel-zinklegeringer (nysølv):</b>			
7411 22 10	— — — Lige rør . . . . .	13	6	—
7411 22 90	— — — Andre varer . . . . .	13	6	—
7411 29	<b>— — Af andre kobberlegeringer:</b>			
7411 29 10	— — — Lige rør . . . . .	13	6	—

KN-kode	Varebeskrivelse	Toldsats		Supplerende enhed
		autonom (%)	bundet (%)	
1	2	3	4	5
7411 29 90	-- -- Andre varer . . . . .	13	6	—
7412	<b>Rørfittings (f.eks. samleled, rørknæ, muffe), af kobber:</b>			
7412 10 00	-- Af raffineret kobber . . . . .	15	6,5	—
7412 20 00	-- Af kobberlegeringer . . . . .	15	6,5	—
7413 00	<b>Snoet tråd, kabler, flettede bånd o.lign., af kobber, ikke isoleret til elektrisk brug:</b>			
7413 00 10	-- Forsynet med fittings, til anvendelse i civile luftfartøjer (1) . . . . . -- I andre tilfælde:	13	fri	—
7413 00 91	-- Af raffineret kobber . . . . .	13	6,5	—
7413 00 99	-- Af kobberlegeringer . . . . .	13	6,5	—
7414	<b>Trådvæv (herunder endeløst trådvæv), trådnet, tråddug og trådgitter, af kobbertråd; strækmetal af kobber:</b>			
7414 10 00	-- Endeløst trådvæv, til maskiner . . . . .	12	6,5	—
7414 90 00	-- Andre varer . . . . .	12	6,5	—
7415	<b>Stifter, søm, tegnestifter, hæfteklammer (bortset fra varer henhørende under pos. 8305) o.lign., af kobber eller af jern og stål med hoved af kobber; skruer, bolte, møtrikker, skruekroge, øjeskruer, nitter, kiler, splitter samt underlagsskiver (også fjedrende) og lignende varer, af kobber:</b>			
7415 10 00	-- Stifter, søm, tegnestifter, hæfteklammer o.lign. . . . . -- Andre varer, uden gevind:	13	6,5	—
7415 21 00	-- Underlagsskiver (også fjedrende) . . . . .	13	4,9	—
7415 29 00	-- Andre varer . . . . . -- Andre varer, med gevind:	13	4,9	—
7415 31 00	-- Træskruer . . . . .	13	4,9	—
7415 32	-- Andre skruer; bolte og møtrikker:			
7415 32 10	-- -- Skruer og bolte, også med tilhørende møtrikker, til metal . . . . .	13	4,9	—
7415 32 90	-- -- Andre varer . . . . .	13	4,9	—
7415 39 00	-- -- Andre varer . . . . .	13	4,9	—
7416 00 00	Fjedre, af kobber . . . . .	17	6,5	—
7417 00 00	Koge- og varmeapparater til husholdningsbrug, ikke-elektriske, samt dele dertil, af kobber . . . . .	15	6,5	—

(1) Henførsel under denne underposition sker på betingelser fastsat i henhold til relevante fællesskabsbestemmelser. Se også afsnit II, punkt B, i »Særlige bestemmelser«.

KN-kode	Varebeskrivelse	Toldsats		Supplerende enhed
		autonom (%)	bundet (%)	
1	2	3	4	5
<b>7418</b>	<b>Bord-, køkken- og andre husholdningsartikler og dele dertil, af kobber; gryderensere, svampe, handsker og lignende varer til rensning eller polering, af kobber; sanitetsartikler samt dele dertil, af kobber:</b>			
<b>7418 10 00</b>	– Bord-, køkken- og andre husholdningsartikler og dele dertil; gryderensere, svampe, handsker og lignende varer til rensning eller polering . . . . .	17	4,9	—
<b>7418 20 00</b>	– Sanitetsartikler samt dele dertil . . . . .	17	4,9	—
<b>7419</b>	<b>Andre varer af kobber:</b>			
<b>7419 10 00</b>	– Kæder og dele dertil . . . . .	18	4,9	—
	– Andre varer:			
<b>7419 91 00</b>	– – Støbte eller smedede, men ikke yderligere bearbejdet . . . . .	18	4,9	—
<b>7419 99 00</b>	– – I andre tilfælde . . . . .	18	4,9	—

## KAPITEL 75

## NIKKEL OG VARER DERAFF

## Bestemmelse

## 1. I dette kapitel forstås ved:

## a) »stænger«

valsede, strengpressede, trukne eller smedede produkter, ikke i oprullet stand, med et massivt ensartet tværsnit i hele længden, i form af cirkler, ovaler, rektangler (herunder kvadrater), ligesidede trekanter eller regelmæssige konvekse polygoner (herunder »fladtrykte cirkler« og »modificerede rektangler«, hvor to modstående sider er konvekse cirkelbuer, og de to andre sider er lige, af samme længde og parallelle). Produkter med rektangulært (herunder kvadratisk), trekantet eller polygonalt tværsnit kan have afrundede kanter i hele deres længde. Tykkelsen af produkter med rektangulært tværsnit (herunder »modificerede rektangler«) skal overstige en tiendedel af bredden. Som stænger betragtes også støbte og sintrede produkter i samme former og dimensioner, som ud over fjernelse af glødeskaller og lignende simpel efterbehandling er undergået en yderligere bearbejdning efter fremstillingen, forudsat at de ikke derved får karakter af varer eller produkter, der henhører under andre positioner;

## b) »profiler«

valsede, strengpressede, trukne, smedede eller formede produkter, også i oprullet stand, med et ensartet tværsnit i hele længden, og som ikke omfattes af nogen af definitionerne på stænger, tråd, plader, bånd, folie eller rør. Som profiler anses også støbte og sintrede produkter i samme former, som ud over fjernelse af glødeskaller og lignende simpel efterbehandling er undergået en yderligere bearbejdning efter fremstillingen, forudsat at de ikke derved får karakter af varer eller produkter, der henhører under andre positioner;

## c) »tråd«

valsede, strengpressede eller trukne produkter, i oprullet stand, med et massivt ensartet tværsnit i hele længden, i form af cirkler, ovaler, rektangler (herunder kvadrater), ligesidede trekanter eller regelmæssige konvekse polygoner (herunder »fladtrykte cirkler« og »modificerede rektangler«, hvor to modstående sider er konvekse cirkelbuer, og de to andre sider er lige, af samme længde og parallelle). Produkter med rektangulært (herunder kvadratisk), trekantet eller polygonalt tværsnit kan have afrundede kanter i hele deres længde. Tykkelsen af produkter med rektangulært tværsnit (herunder »modificerede rektangler«) skal overstige en tiendedel af bredden;

## d) »plader, bånd og folie«

flade produkter (undtagen ubearbejdede produkter henhørende under pos. 7502) også i oprullet stand, med et massivt rektangulært tværsnit, også med afrundede kanter (herunder »modificerede rektangler«, hvor to modstående sider er konvekse cirkelbuer, og de to andre sider er lige, af samme længde og parallelle), af ensartet tykkelse, og som foreligger:

- i rektangulær (herunder kvadratisk) form og med en tykkelse, der ikke overstiger en tiendedel af bredden,
- i en anden form end rektangulær eller kvadratisk, uanset størrelsen, forudsat at de ikke herved får karakter af varer eller produkter henhørende under andre positioner;

pos. 7506 omfatter også plader, bånd og folie med mønster (f. eks. ribber, riller, tern, knopper, rhomber), samt perforerede, bølgede, polerede eller overtrukne varer, forudsat at de ikke derved får karakter af varer eller produkter henhørende under andre positioner;

## e) »rør«

hule produkter, også i oprullet stand, med kun et enkelt lukket hulrum, og med ensartet tværsnit i hele længden i form af cirkler, ovaler, rektangler (herunder kvadrater), ligesidede trekanter eller regelmæssige konvekse polygoner, og med vægge af ensartet tykkelse. Som rør betragtes ligeledes produkter med rektangulært (herunder kvadratisk), ligesidet trekantet eller regelmæssigt konvekst polygonalt tværsnit, med afrundede kanter i hele længden, forudsat at det indre og det ydre tværsnit er koncentrisk og har samme form og samme centrum. Rør med de ovennævnte tværsnit kan være polerede, overtrukne, bøjede, gevindskårne, gennemborede, indsnævrede, udvidede, koniske eller forsynet med flanger, kraver eller ringe.

### Underpositionsbestemmelse

1. I dette kapitel forstås ved:

a) »ulegeret nikkel«

metal, der indeholder mindst 99 vægtprocent nikkel samt cobalt, forudsat:

- 1) indholdet af cobalt ikke overstiger 1,5 vægtprocent, og
- 2) ingen anden bestanddel indgår i mængder, der overstiger de i nedenstående tabel anførte grænseværdier;

#### Andre bestanddele

Bestanddel	Grænseværdi for vægtprocent
Fe Jern	0,5
O Oxygen	0,4
Andre bestanddele, hver for sig	0,3

b) »nikkellegeringer«

metaller, hvori indholdet af nikkel, beregnet efter vægt, udgør en større andel end nogen anden enkelt bestanddel, forudsat:

- 1) indholdet af cobalt er over 1,5 vægtprocent,
- 2) indholdet af mindst en af de andre bestanddele, beregnet efter vægt, overstiger den grænseværdi, som er angivet i ovenstående tabel, eller
- 3) det samlede indhold af andre bestanddele end nikkel og cobalt overstiger 1 vægtprocent.

KN-kode	Varebeskrivelse	Toldsats		Supplerende enhed
		autonom (%)	bundet (%)	
1	2	3	4	5
<b>7501</b>	<b>Nikkelsten, nikkeloxidsinter og andre mellemprodukter fra fremstillingen af nikkel:</b>			
7501 10 00	– Nikkelsten . . . . .	fri	fri	—
7501 20 00	– Nikkeloxidsinter og andre mellemprodukter fra fremstillingen af nikkel . .	fri	fri	—
<b>7502</b>	<b>Ubearbejdet nikkel:</b>			
7502 10 00	– Ulegeret nikkel . . . . .	fri	fri	—
7502 20 00	– Nikkellegeringer . . . . .	fri	fri	—
<b>7503 00</b>	<b>Affald og skrot, af nikkel:</b>			
7503 00 10	– Af ulegeret nikkel . . . . .	fri	fri	—
7503 00 90	– Af nikkellegeringer . . . . .	fri	fri	—
7504 00 00	Pulver og flager, af nikkel . . . . .	2	0,5	—

KN-kode	Varebeskrivelse	Toldsats		Supplerende enhed
		autonom (%)	bundet (%)	
1	2	3	4	5
<b>7505</b>	<b>Stænger, profiler og tråd, af nikkel:</b>			
	– Stænger og profiler:			
7505 11 00	– – Af ulegeret nikkel . . . . .	9	4,4	—
7505 12 00	– – Af nikkellegeringer . . . . .	9	4,4	—
	– Tråd:			
7505 21 00	– – Af ulegeret nikkel . . . . .	9	4,4	—
7505 22 00	– – Af nikkellegeringer . . . . .	9	4,4	—
<b>7506</b>	<b>Plader, bånd og folie, af nikkel:</b>			
7506 10 00	– Af ulegeret nikkel . . . . .	10	4,9	—
7506 20 00	– Af nikkellegeringer . . . . .	10	4,9	—
<b>7507</b>	<b>Rør og rørfittings (f. eks. samleled, rørknæ, muffe), af nikkel:</b>			
	– Rør:			
7507 11 00	– – Af ulegeret nikkel . . . . .	12	5,3	—
7507 12 00	– – Af nikkellegeringer . . . . .	12	5,3	—
7507 20 00	– Rørfittings . . . . .	13	3,8	—
<b>7508 00</b>	<b>Andre varer af nikkel:</b>			
7508 00 10	– Trådvæv, trådnæ, tråddug og trådgitter af nikkeltråd . . . . .	16	4,6	—
7508 00 90	– Andre varer . . . . .	16	4,6	—

## KAPITEL 76

## ALUMINIUM OG VARER DERAFT

## Bestemmelse

## 1. I dette kapitel forstås ved:

## a) »stænger«

valsede, strengpressede, trukne eller smedede produkter, ikke i oprullet stand, med et massivt ensartet tværsnit i hele længden, i form af cirkler, ovaler, rektangler (herunder kvadrater), ligesidede trekanten eller regelmæssige konvekse polygoner (herunder »fladtrykte cirkler« og »modificerede rektangler«, hvor to modstående sider er konvekse cirkelbuer, og de to andre sider er lige, af samme længde og parallelle). Produkter med rektangulært (herunder kvadratisk), trekantet eller polygonalt tværsnit kan have afrundede kanter i hele deres længde. Tykkelsen af produkter med rektangulært tværsnit (herunder »modificerede rektangler«) skal overstige en tiendedel af bredden. Som stænger betragtes også støbte og sintrede produkter i samme former og dimensioner, som ud over fjernelse af glødeskaller og lignende simpel efterbehandling er undergået en yderligere bearbejdning efter fremstillingen, forudsat at de ikke derved får karakter af varer eller produkter, der henhører under andre positioner;

## b) »profiler«

valsede, strengpressede, trukne, smedede eller formede produkter, også i oprullet stand, med et ensartet tværsnit i hele længden, og som ikke omfattes af nogen af definitionerne på stænger, tråd, plader, bånd, folie eller rør. Som profiler anses også støbte og sintrede produkter i samme former, som ud over fjernelse af glødeskaller og lignende simpel efterbehandling er undergået en yderligere bearbejdning efter fremstillingen, forudsat at de ikke derved får karakter af varer eller produkter, der henhører under andre positioner;

## c) »tråd«

valsede, strengpressede eller trukne produkter, i oprullet stand, med et massivt ensartet tværsnit i hele længden, i form af cirkler, ovaler, rektangler (herunder kvadrater), ligesidede trekanten eller regelmæssige konvekse polygoner (herunder »fladtrykte cirkler« og »modificerede rektangler«, hvor to modstående sider er konvekse cirkelbuer, og de to andre sider er lige, af samme længde og parallelle). Produkter med rektangulært (herunder kvadratisk), trekantet eller polygonalt tværsnit kan have afrundede kanter i hele deres længde. Tykkelsen af produkter med rektangulært tværsnit (herunder »modificerede rektangler«) skal overstige en tiendedel af bredden;

## d) »plader, bånd og folie«

flade produkter (undtagen ubearbejdede produkter henhørende under pos. 7601) også i oprullet stand, med et massivt rektangulært tværsnit, også med afrundede kanter (herunder »modificerede rektangler«, hvor to modstående sider er konvekse cirkelbuer, og de to andre sider er lige, af samme længde og parallelle), af ensartet tykkelse, og som foreligger:

- i rektangulær (herunder kvadratisk) form og med en tykkelse, der ikke overstiger en tiendedel af bredden,
- i en anden form end rektangulær eller kvadratisk, uanset størrelsen, forudsat at de ikke herved får karakter af varer eller produkter henhørende under andre positioner;

pos. 7606 og 7607 omfatter også plader, bånd og folie med mønster (f. eks. ribber, riller, tern, knopper, rhomber), samt perforerede, bølgede, polerede eller overtrukne varer, forudsat at de ikke derved får karakter af varer eller produkter henhørende under andre positioner;

## e) »rør«

hule produkter, også i oprullet stand, med kun et enkelt lukket hulrum, og med ensartet tværsnit i hele længden i form af cirkler, ovaler, rektangler (herunder kvadrater), ligesidede trekanten eller regelmæssige konvekse polygoner, og med vægge af ensartet tykkelse. Som rør betragtes ligeledes produkter med rektangulært (herunder kvadratisk), ligesidet trekantet eller regelmæssigt konvekst polygonalt tværsnit, med afrundede kanter i hele længden, forudsat at det indre og det ydre tværsnit er koncentrisk og har samme form og samme centrum. Rør med de ovennævnte tværsnit kan være polerede, overtrukne, bøjede, gevindskårne, gennemborede, indsnævrede, udvidede, koniske eller forsynet med flanger, kraver eller ringe.



## Underpositionsbestemmelse

## 1. I dette kapitel forstås ved:

## a) »ulegeret aluminium«

metal, der indeholder mindst 99 vægtprocent aluminium, forudsat ingen anden bestanddel indgår i mængder, der overstiger de i nedenstående tabel anførte grænseværdier:

## Andre bestanddele

Bestanddel	Grænseværdi for vægtprocent
Fe + Si (jern og silicium i alt)	1
Andre bestanddele (1), hver for sig	0,1 (2)
(1) Andre bestanddele, især Cr, Cu, Mg, Mn, Ni, Zn.	
(2) Indhold af kobber på over 0,1 vægtprocent, men ikke over 0,2 vægtprocent tolereres, forudsat hverken indholdet af chrom eller indholdet af mangan overstiger 0,05 vægtprocent.	

## b) »aluminiumlegeringer«

metaller, hvori indholdet af aluminium, beregnet efter vægt, udgør en større del end nogen anden enkelt bestanddel, forudsat:

- 1) indholdet af mindst en af de andre bestanddele eller det samlede indhold af jern og silicium, beregnet efter vægt, overstiger de grænseværdier, som er angivet i ovenstående tabel; eller
- 2) det samlede indhold af disse andre bestanddele overstiger 1 vægtprocent.

KN-kode	Varebeskrivelse	Toldsats		Supplerende enhed
		autonom (%)	bundet (%)	
1	2	3	4	5
<b>7601</b>	<b>Ubearbejdet aluminium:</b>			
<b>7601 10 00</b>	– Ulegeret aluminium . . . . .	10	6	—
<b>7601 20</b>	– Aluminiumlegeringer:			
<b>7601 20 10</b>	– – Primære . . . . .	10	6	—
<b>7601 20 90</b>	– – Sekundære . . . . .	10	6	—
<b>7602 00</b>	<b>Affald og skrot, af aluminium:</b>			
	– Affald:			
<b>7602 00 11</b>	– – Drejespåner, fræsespåner, høvlspåner, savspåner og filspåner; affald af farvet, overtrukket eller sammenklæbet folie af tykkelse (uden underlag) 0,2 mm og derunder . . . . .	fri	2,2	—
<b>7602 00 19</b>	– – Andre varer (herunder kasserede emner fra fabrikation) . . . . .	5	3,2	—
<b>7602 00 90</b>	– Skrot . . . . .	fri	fri	—
<b>7603</b>	<b>Pulver og flager, af aluminium:</b>			
<b>7603 10 00</b>	– Pulver med ikke-lamelagtig struktur . . . . .	10	5,3	—
<b>7603 20 00</b>	– Pulver med lamelagtig struktur; flager . . . . .	21	6,3	—

KN-kode	Varebeskrivelse	Toldsats		Supplerende enhed
		autonom (%)	bundet (%)	
1	2	3	4	5
<b>7604</b>	<b>Stænger og profiler, af aluminium:</b>			
<b>7604 10</b>	— Af ulegeret aluminium:			
<b>7604 10 10</b>	— — Stænger . . . . .	15	10	—
<b>7604 10 90</b>	— — Profiler . . . . .	15	10	—
	— Af aluminiumlegeringer:			
<b>7604 21 00</b>	— — Hule profiler . . . . .	19	10	—
<b>7604 29</b>	— — Andre varer:			
<b>7604 29 10</b>	— — — Stænger . . . . .	15	10	—
<b>7604 29 90</b>	— — — Profiler . . . . .	15	10	—
<b>7605</b>	<b>Tråd, af aluminium:</b>			
	— Af ulegeret aluminium:			
<b>7605 11 00</b>	— — Med største tværmål på over 7 mm . . . . .	15	10	—
<b>7605 19</b>	— — I andre tilfælde:			
<b>7605 19 10</b>	— — — Med indhold af silicium på under 0,1 vægtprocent . . . . .	15	10	—
<b>7605 19 90</b>	— — — I andre tilfælde . . . . .	15	10	—
	— Af aluminiumlegeringer:			
<b>7605 21 00</b>	— — Med største tværmål på over 7 mm . . . . .	15	10	—
<b>7605 29</b>	— — I andre tilfælde:			
<b>7605 29 10</b>	— — — Indeholdende ikke over 0,9 vægtprocent silicium, ikke over 0,9 vægtprocent mangan og ikke over 0,03 vægtprocent magnesium . . . . .	15	10	—
<b>7605 29 90</b>	— — — I andre tilfælde . . . . .	15	10	—
<b>7606</b>	<b>Plader og bånd, af aluminium, af tykkelse over 0,2 mm:</b>			
	— Af rektangulær eller kvadratisk form:			
<b>7606 11</b>	— — Af ulegeret aluminium:			
<b>7606 11 10</b>	— — — Malet, lakeret eller overtukket med plast . . . . .	15 (1)	10	—
	— — — I andre tilfælde, af tykkelse:			
<b>7606 11 91</b>	— — — — Under 3 mm . . . . .	15 (1)	10	—
<b>7606 11 93</b>	— — — — 3 mm og derover, men under 6 mm . . . . .	15 (1)	10	—
<b>7606 11 99</b>	— — — — 6 mm og derover . . . . .	15 (1)	10	—
<b>7606 12</b>	— — Af aluminiumlegeringer:			
<b>7606 12 10</b>	— — — Bånd til persienner . . . . .	15	10	—
	— — — Andre varer:			
<b>7606 12 50</b>	— — — — Malet, lakeret eller overtrukket med plast . . . . .	15 (1)	10	—
	— — — — I andre tilfælde, af tykkelse:			
<b>7606 12 91</b>	— — — — — Under 3 mm . . . . .	15 (1)	10	—
<b>7606 12 93</b>	— — — — — 3 mm og derover, men under 6 mm . . . . .	15 (1)	10	—
<b>7606 12 99</b>	— — — — — 6 mm og derover . . . . .	15 (1)	10	—

(1) Toldsats på 7,5 % indtil 31. december 1990.

KN-kode	Varebeskrivelse	Toldsats		Supplerende enhed
		autonom (%)	bundet (%)	
1	2	3	4	5
	<b>— I anden form:</b>			
7606 91 00	— — Af ulegeret aluminium . . . . .	15	10	—
7606 92 00	— — Af aluminiumlegeringer . . . . .	15	10	—
7607	<b>Folie af aluminium, af tykkelse (uden underlag) ikke over 0,2 mm, også med påtryk eller med underlag af papir, pap, plast og lignende materialer:</b>			
	<b>— Uden underlag:</b>			
7607 11	— — Kun valset:			
7607 11 10	— — — Af tykkelse under 0,021 mm . . . . .	17	10	—
7607 11 90	— — — Af tykkelse 0,021 mm og derover, men ikke over 0,2 mm . . . . .	17	10	—
7607 19	— — I andre tilfælde:			
7607 19 10	— — — Af tykkelse under 0,021 mm . . . . .	17	10	—
7607 19 90	— — — Af tykkelse 0,021 mm og derover, men ikke over 0,2 mm . . . . .	17	10	—
7607 20	<b>— Med underlag:</b>			
7607 20 10	— — Af tykkelse (uden underlag), under 0,021 mm . . . . .	17	10	—
7607 20 90	— — Af tykkelse (uden underlag) 0,021 mm og derover, men ikke over 0,2 mm . . . . .	17	10	—
7608	<b>Rør af aluminium:</b>			
7608 10	<b>— Af ulegeret aluminium:</b>			
7608 10 10	— — Forsynet med fittings, til rørledninger til gasser eller væsker til anvendelse i civile luftfartøjer <sup>(1)</sup> . . . . .	19	fri	—
	— — Andre varer:			
7608 10 91	— — — Kun strengpressede . . . . .	19	10	—
7608 10 99	— — — I andre tilfælde . . . . .	19	10	—
7608 20	<b>— Af aluminiumlegeringer:</b>			
7608 20 10	— — Forsynet med fittings til rørledninger til gasser eller væsker, til anvendelse i civile luftfartøjer <sup>(1)</sup> . . . . .	19	fri	—
	— — Andre varer:			
7608 20 30	— — — Svejsede . . . . .	19	10	—
	— — — Andre varer:			
7608 20 91	— — — — Kun strengpressede . . . . .	19	10	—
7608 20 99	— — — — I andre tilfælde . . . . .	19	10	—
7609 00 00	<b>Rørfittings (f. eks. samleled, rørknæ, muffe), af aluminium . . . . .</b>	20	7	—

(1) Henførelse under denne underposition sker på betingelser fastsat i henhold til relevante fællesskabsbestemmelser. Se også afsnit II, punkt B, i »Særlige bestemmelser«.

KN-kode	Varebeskrivelse	Toldsats		Supplerende enhed
		autonom (%)	bundet (%)	
1	2	3	4	5
<b>7610</b>	<b>Konstruktioner (undtagen præfabrikerede bygninger henhørende under pos. 9406) og dele til konstruktioner (f. eks. broer og brosektioner, tårne, gittermaster, tage og tagkonstruktioner, døre, vinduer og rammer dertil samt dørtærskler, rækværker, søjler og piller), af aluminium; plader, stænger, profiler, rør o. lign. af aluminium, forarbejdet til brug i konstruktioner:</b>			
7610 10 00	— Døre, vinduer og rammer dertil samt dørtærskler . . . . .	19	7	—
7610 90	— Andre varer:			
7610 90 10	— — Broer og brosektioner, tårne og gittermaster . . . . .	19	7	—
7610 90 90	— — Andre varer . . . . .	19	7	—
7611 00 00	Tanke, kar og lignende beholdere til ethvert materiale (undtagen beholdere til komprimerede eller flydende gasser), af aluminium, med et rumindhold på over 300 liter, også varmeisolerede eller med indvendig beklædning, men uden mekanisk udstyr og uden udstyr til opvarmning eller afkøling . . . . .	19	7	—
<b>7612</b>	<b>Fade, tromler, dunke, dåser og lignende beholdere (herunder tuber og tabletrør), til ethvert materiale (undtagen beholdere til komprimerede eller flydende gasser), af aluminium, med et rumindhold på ikke over 300 liter, også varmeisolerede eller med indvendig beklædning, men uden mekanisk udstyr og uden udstyr til opvarmning eller afkøling:</b>			
7612 10 00	— Tuber . . . . .	19	7	—
7612 90	— Andre varer:			
7612 90 10	— — Tabletrør . . . . .	19	7	—
	— — Andre varer, med rumindhold:			
7612 90 91	— — — 50 liter og derover . . . . .	19	7	—
7612 90 99	— — — Under 50 liter . . . . .	19	7	—
7613 00 00	Beholdere af aluminium, til komprimerede eller flydende gasser . . . .	21	7	—
<b>7614</b>	<b>Snoet tråd, kabler, flettede bånd o. lign., af aluminium, ikke isoleret til elektrisk brug:</b>			
7614 10 00	— Med kerne af stål . . . . .	19	7	—
7614 90	— I andre tilfælde:			
7614 90 10	— — Af ulegeret aluminium . . . . .	19	7	—
7614 90 90	— — Af aluminiumlegeringer . . . . .	19	7	—
<b>7615</b>	<b>Bord-, køkken- og andre husholdningsartikler og dele dertil, af aluminium; gryderensere, svampe, handsker og lignende varer til rensning eller polering, af aluminium; sanitetsartikler og dele dertil, af aluminium:</b>			
7615 10	— Bord-, køkken- og andre husholdningsartikler og dele dertil; gryderensere, svampe, handsker og lignende varer til rensning eller polering:			
7615 10 10	— — Støbte . . . . .	20	7	—

KN-kode	Varebeskrivelse	Toldsats		Supplerende enhed
		autonom (%)	bundet (%)	
1	2	3	4	5
7615 10 90	— — I andre tilfælde . . . . .	20	7	—
7615 20 00	— Sanitetsartikler og dele dertil . . . . .	20	7	—
<b>7616</b>	<b>Andre varer af aluminium:</b>			
7616 10 00	— Stifter, søm, tegnestifter, hæfteklammer (bortset fra varer henhørende under pos. 8305), skruer, bolte, møtrikker, skruekroge, øjeskruer, nitter, underlagsskiver (også fjedrende) o. lign. . . . .	16	7	—
7616 90	— Andre varer:			
7616 90 10	— — Strikkepinde og hæklenåle . . . . .	19	7	—
7616 90 30	— — Trådvæv, trådnet, tråddug og trådgitter . . . . .	19	7	—
	— — Andre varer:			
7616 90 91	— — — Støbte . . . . .	19	7	—
7616 90 99	— — — I andre tilfælde . . . . .	19	7	—

## KAPITEL 78

## BLY OG VARER DERAFT

## Bestemmelse

## 1. I dette kapitel forstås ved:

## a) »stænger«

valsede, strengpressede, trukne eller smedede produkter, ikke i oprullet stand, med et massivt ensartet tværsnit i hele længden, i form af cirkler, ovaler, rektangler (herunder kvadrater), ligesidede trekanter eller regelmæssige konvekse polygoner (herunder »fladtrykte cirkler« og »modificerede rektangler«, hvor to modstående sider er konvekse cirkelbuer, og de to andre sider er lige, af samme længde og parallelle). Produkter med rektangulært (herunder kvadratisk), trekantet eller polygonalt tværsnit kan have afrundede kanter i hele deres længde. Tykkelsen af produkter med rektangulært tværsnit (herunder »modificerede rektangler«) skal overstige en tiendedel af bredden. Som stænger betragtes også støbte og sintrede produkter i samme former og dimensioner, som ud over fjernelse af glødeskaller og lignende simpel efterbehandling er undergået en yderligere bearbejdning efter fremstillingen, forudsat at de ikke derved får karakter af varer eller produkter, der henhører under andre positioner;

## b) »profiler«

valsede, strengpressede, trukne, smedede eller formede produkter, også i oprullet stand, med et ensartet tværsnit i hele længden, og som ikke omfattes af nogen af definitionerne på stænger, tråd, plader, bånd, folie eller rør. Som profiler anses også støbte og sintrede produkter i samme former, som ud over fjernelse af glødeskaller og lignende simpel efterbehandling er undergået en yderligere bearbejdning efter fremstillingen, forudsat at de ikke derved får karakter af varer eller produkter, der henhører under andre positioner;

## c) »tråd«

valsede, strengpressede eller trukne produkter, i oprullet stand, med et massivt ensartet tværsnit i hele længden, i form af cirkler, ovaler, rektangler (herunder kvadrater), ligesidede trekanter eller regelmæssige konvekse polygoner (herunder »fladtrykte cirkler« og »modificerede rektangler«, hvor to modstående sider er konvekse cirkelbuer, og de to andre sider er lige, af samme længde og parallelle). Produkter med rektangulært (herunder kvadratisk), trekantet eller polygonalt tværsnit kan have afrundede kanter i hele deres længde. Tykkelsen af produkter med rektangulært tværsnit (herunder »modificerede rektangler«) skal overstige en tiendedel af bredden;

## d) »plader, bånd og folie«

flade produkter (undtagen ubearbejdede produkter henhørende under pos. 7801) også i oprullet stand, med et massivt rektangulært tværsnit, også med afrundede kanter (herunder »modificerede rektangler«, hvor to modstående sider er konvekse cirkelbuer, og de to andre sider er lige, af samme længde og parallelle), af ensartet tykkelse, og som foreligger:

- i rektangulær (herunder kvadratisk) form og med en tykkelse, der ikke overstiger en tiendedel af bredden,
- i en anden form end rektangulær eller kvadratisk, uanset størrelsen, forudsat at de ikke herved får karakter af varer eller produkter henhørende under andre positioner;

pos. 7804 omfatter også plader, bånd og folie med mønster (f. eks. ribber, riller, tern, knopper, rhomber), samt perforerede, bølgede, polerede eller overtrukne varer, forudsat at de ikke derved får karakter af varer eller produkter henhørende under andre positioner;

## e) »rør«

hule produkter, også i oprullet stand, med kun et enkelt lukket hulrum, og med ensartet tværsnit i hele længden i form af cirkler, ovaler, rektangler (herunder kvadrater), ligesidede trekanter eller regelmæssige konvekse polygoner, og med væg af ensartet tykkelse. Som rør betragtes ligeledes produkter med rektangulært (herunder kvadratisk), ligesidet trekantet eller regelmæssigt konvekst polygonalt tværsnit, med afrundede kanter i hele længden, forudsat at det indre og det ydre tværsnit er koncentrisk og har samme form og samme centrum. Rør med de ovennævnte tværsnit kan være polerede, overtrukne, bøjede, gevindskårne, gennemborede, indsnævrede, udvidede, koniske eller forsynet med flanger, kraver eller ringe.

### Underpositionsbestemmelse

1. Ved »raffineret bly« forstås i dette kapitel:

metal, der indeholder mindst 99,9 vægtprocent bly, forudsat ingen anden bestanddel indgår i mængder, der overstiger de i nedenstående tabel anførte grænseværdier:

#### Andre bestanddele

Bestanddel	Grænseværdi for vægtprocent
Ag Sølv	0,02
As Arsen	0,005
Bi Bismuth	0,05
Ca Calcium	0,002
Cd Cadmium	0,002
Cu Kobber	0,08
Fe Jern	0,002
S Svovl	0,002
Sb Antimon	0,005
Sn Tin	0,005
Zn Zink	0,002
Andre bestanddele (f. eks. Te), hver for sig	0,001

KN-kode	Varebeskrivelse	Toldsats		Supplerende enhed
		autonom (%)	bundet (%)	
1	2	3	4	5
<b>7801</b>	<b>Ubearbejdet bly:</b>			
<b>7801 10 00</b>	– Raffineret bly . . . . .	4,5 MIN 1,1 Ecu/ 100 kg/net	3,5	—
	– Andre varer:			
<b>7801 91 00</b>	– – Med antimon, beregnet efter vægt, som den væsentligste anden bestanddel . . . . .	4,5 MIN 1,1 Ecu/ 100 kg/net	3,5	—
<b>7801 99</b>	– – I andre tilfælde:			
<b>7801 99 10</b>	– – – Med indhold af sølv på 0,02 vægtprocent og derover, til raffinering (1) . . . . .	4,5 (2)	fri	—
	– – – I andre tilfælde:			
<b>7801 99 91</b>	– – – – Blylegeringer . . . . .	4,5 MIN 1,1 Ecu/ 100 kg/net	3,5	—

(1) Henførelse under denne underposition sker på betingelser fastsat i henhold til relevante fællesskabsbestemmelser.

(2) Denne toldsats er indtil videre nedsat til 2 %.

KN-kode	Varebeskrivelse	Toldsats		Supplerende enhed
		autonom (%)	bundet (%)	
1	2	3	4	5
7801 99 99	— — — Andre varer . . . . .	4,5 MIN 1,1 Ecu/ 100 kg/net	3,5	—
7802 00	<b>Affald og skrot, af bly:</b>			
7802 00 10	— Af akkulatorer . . . . .	fri	fri	—
7802 00 90	— I andre tilfælde . . . . .	fri	fri	—
7803 00 00	<b>Stænger, profiler og tråd, af bly . . . . .</b>	10	8	—
7804	<b>Plader, bånd og folie, af bly; pulver og flager, af bly:</b>			
	— Plader, bånd og folie:			
7804 11 00	— — Bånd og folie, af tykkelse ikke over 0,2 mm (uden underlag) . . . . .	12	8	—
7804 19 00	— — Andre varer . . . . .	10	8	—
7804 20 00	— Pulver og flager . . . . .	5	2,2	—
7805 00 00	<b>Rør og rørfittings (f. eks. samleled, rørknæ, muffe), af bly . . . . .</b>	13	9	—
7806 00	<b>Andre varer af bly:</b>			
7806 00 10	— Beholdere med blyafskærmning mod radioaktiv bestråling til transport eller opbevaring af radioaktive stoffer ( <i>Euratom</i> ) . . . . .	12	6	—
7806 00 90	— Andre varer . . . . .	17	8	—



## KAPITEL 79

## ZINK OG VARER DERAFT

## Bestemmelse

## 1. I dette kapitel forstås ved:

## a) »stænger«

valsede, strengpressede, trukne eller smedede produkter, ikke i oprullet stand, med et massivt ensartet tværsnit i hele længden, i form af cirkler, ovaler, rektangler (herunder kvadrater), ligesidede trekanter eller regelmæssige konvekse polygoner (herunder »fladtrykte cirkler« og »modificerede rektangler«, hvor to modstående sider er konvekse cirkelbuer, og de to andre sider er lige, af samme længde og parallelle). Produkter med rektangulært (herunder kvadratisk), trekantet eller polygonalt tværsnit kan have afrundede kanter i hele deres længde. Tykkelsen af produkter med rektangulært tværsnit (herunder »modificerede rektangler«) skal overstige en tiendedel af bredden. Som stænger betragtes også støbte og sintrede produkter i samme former og dimensioner, som ud over fjernelse af glødeskaller og lignende simpel efterbehandling er undergået en yderligere bearbejdning efter fremstillingen, forudsat at de ikke derved får karakter af varer eller produkter, der henhører under andre positioner;

## b) »profiler«

valsede, strengpressede, trukne, smedede eller formede produkter, også i oprullet stand, med et ensartet tværsnit i hele længden, og som ikke omfattes af nogen af definitionerne på stænger, tråd, plader, bånd, folie eller rør. Som profiler anses også støbte og sintrede produkter i samme former, som ud over fjernelse af glødeskaller og lignende simpel efterbehandling er undergået en yderligere bearbejdning efter fremstillingen, forudsat at de ikke derved får karakter af varer eller produkter, der henhører under andre positioner;

## c) »tråd«

valsede, strengpressede eller trukne produkter, i oprullet stand, med et massivt ensartet tværsnit i hele længden, i form af cirkler, ovaler, rektangler (herunder kvadrater), ligesidede trekanter eller regelmæssige konvekse polygoner (herunder »fladtrykte cirkler« og »modificerede rektangler«, hvor to modstående sider er konvekse cirkelbuer, og de to andre sider er lige, af samme længde og parallelle). Produkter med rektangulært (herunder kvadratisk), trekantet eller polygonalt tværsnit kan have afrundede kanter i hele deres længde. Tykkelsen af produkter med rektangulært tværsnit (herunder »modificerede rektangler«) skal overstige en tiendedel af bredden;

## d) »plader, bånd og folie«

flade produkter (undtagen ubearbejdede produkter henhørende under pos. 7901) også i oprullet stand, med et massivt rektangulært tværsnit, også med afrundede kanter (herunder »modificerede rektangler«, hvor to modstående sider er konvekse cirkelbuer, og de to andre sider er lige, af samme længde og parallelle), af ensartet tykkelse, og som foreligger:

— i rektangulær (herunder kvadratisk) form og med en tykkelse, der ikke overstiger en tiendedel af bredden,

— i en anden form end rektangulær eller kvadratisk, uanset størrelsen, forudsat at de ikke herved får karakter af varer eller produkter henhørende under andre positioner;

pos. 7905 omfatter også plader, bånd og folie med mønster (f. eks. ribber, riller, tern, knopper, rhomber), samt perforerede, bølgede, polerede eller overtrukne varer, forudsat at de ikke derved får karakter af varer eller produkter henhørende under andre positioner;

## e) »rør«

hule produkter, også i oprullet stand, med kun et enkelt lukket hulrum, og med ensartet tværsnit i hele længden i form af cirkler, ovaler, rektangler (herunder kvadrater), ligesidede trekanter eller regelmæssige konvekse polygoner, og med vægge af ensartet tykkelse. Som rør betragtes ligeledes produkter med rektangulært (herunder kvadratisk), ligesidet trekantet eller regelmæssigt konvekst polygonalt tværsnit, med afrundede kanter i hele længden, forudsat at det indre og det ydre tværsnit er koncentrisk og har samme form og samme centrum. Rør med de ovennævnte tværsnit kan være polerede, overtrukne, bøjede, gevindskårne, gennemborede, indsnævrede, udvidede, koniske eller forsynet med flanger, kraver eller ringe.

## Underpositionsbestemmelse

## 1. I dette kapitel forstås ved:

## a) »ulegeret zink«

metal, der indeholder mindst 97,5 vægtprocent zink;

## b) »zinklegeringer«

metal, hvori indholdet af zink, beregnet efter vægt, udgør en større del end nogen anden enkelt bestanddel, forudsat det samlede indhold af disse andre bestanddele overstiger 2,5 vægtprocent;

## c) »zinkstøv«

støv, der er fremstillet ved kondensation af zinkdampe, og hvis sfæriske partikler er finere end pulverets. Mindst 80 vægtprocent af partiklerne passerer gennem en sigte med en maskestørrelse på 63 mikrometer (mikroner). Støvet skal indeholde mindst 85 vægtprocent metallisk zink.

KN-kode	Varebeskrivelse	Toldsats		Supplerende enhed
		autonom (%)	bundet (%)	
1	2	3	4	5
<b>7901</b>	<b>Ubearbejdet zink:</b>			
	– Ulegeret zink:			
7901 11 00	– – Med indhold af zink på 99,99 vægtprocent og derover . . . . .	4,5 MIN 1,1 Ecu/ 100 kg/net	3,5	—
7901 12	– – Med indhold af zink på under 99,99 vægtprocent:			
7901 12 10	– – – Med indhold af zink på 99,95 vægtprocent og derover, men under 99,99 vægtprocent . . . . .	4,5 MIN 1,1 Ecu/ 100 kg/net	3,5	—
7901 12 30	– – – Med indhold af zink på 98,5 vægtprocent og derover, men under 99,95 vægtprocent . . . . .	4,5 MIN 1,1 Ecu/ 100 kg/net	3,5	—
7901 12 90	– – – Med indhold af zink på 97,5 vægtprocent og derover, men under 98,5 vægtprocent . . . . .	4,5 MIN 1,1 Ecu/ 100 kg/net	3,5	—
7901 20 00	– Zinklegeringer . . . . .	4,5 MIN 1,1 Ecu/ 100 kg/net	3,5	—
7902 00 00	Affald og skrot, af zink . . . . .	fri	fri	—
<b>7903</b>	<b>Støv, pulver og flager, af zink:</b>			
7903 10 00	– Zinkstøv . . . . .	7	4,4	—
7903 90 00	– Andre varer . . . . .	7	4,4	—
7904 00 00	Stænger, profiler og tråd, af zink . . . . .	10	8	—
<b>7905 00</b>	<b>Plader, bånd og folie, af zink:</b>			
	– Ikke overfladebehandlet, af tykkelse:			
7905 00 11	– – Under 5 mm . . . . .	10	8	—
7905 00 19	– – 5 mm og derover . . . . .	10	8	—
7905 00 90	– I andre tilfælde . . . . .	10	8	—

KN-kode	Varebeskrivelse	Toldsats		Supplerende enhed
		autonom (%)	bundet (%)	
1	2	3	4	5
7906 00 00	Rør og rørfittings (f. eks. samleled, rørknæ, muffe), af zink . . . . .	14	8	—
7907	Andre varer af zink:			
7907 10 00	— Tagrender, tagrygningsplader, rammer til tagvinduer og andre forarbejdede bygningsdele . . . . .	14	7	—
7907 90 00	— Andre varer . . . . .	16	7	—

## KAPITEL 80

## TIN OG VARER DERAFF

## Bestemmelse

## 1. I dette kapitel forstås ved:

## a) »stænger«

valsede, strengpressede, trukne eller smedede produkter, ikke i oprullet stand, med et massivt ensartet tværsnit i hele længden, i form af cirkler, ovaler, rektangler (herunder kvadrater), ligesidede trekanter eller regelmæssige konvekse polygoner (herunder »fladtrykte cirkler« og »modificerede rektangler«, hvor to modstående sider er konvekse cirkelbuer, og de to andre sider er lige, af samme længde og parallelle). Produkter med rektangulært (herunder kvadratisk), trekantet eller polygonalt tværsnit kan have afrundede kanter i hele deres længde. Tykkelsen af produkter med rektangulært tværsnit (herunder »modificerede rektangler«) skal overstige en tiendedel af bredden. Som stænger betragtes også støbte og sintrede produkter i samme former og dimensioner, som ud over fjernelse af glødeskaller og lignende simpel efterbehandling er undergået en yderligere bearbejdning efter fremstillingen, forudsat at de ikke derved får karakter af varer eller produkter, der henhører under andre positioner;

## b) »profiler«

valsede, strengpressede, trukne, smedede eller formede produkter, også i oprullet stand, med et ensartet tværsnit i hele længden, og som ikke omfattes af nogen af definitionerne på stænger, tråd, plader, bånd, folie eller rør. Som profiler anses også støbte og sintrede produkter i samme former, som ud over fjernelse af glødeskaller og lignende simpel efterbehandling er undergået en yderligere bearbejdning efter fremstillingen, forudsat at de ikke derved får karakter af varer eller produkter, der henhører under andre positioner;

## c) »tråd«

valsede, strengpressede eller trukne produkter, i oprullet stand, med et massivt ensartet tværsnit i hele længden, i form af cirkler, ovaler, rektangler (herunder kvadrater), ligesidede trekanter eller regelmæssige konvekse polygoner (herunder »fladtrykte cirkler« og »modificerede rektangler«, hvor to modstående sider er konvekse cirkelbuer, og de to andre sider er lige, af samme længde og parallelle). Produkter med rektangulært (herunder kvadratisk), trekantet eller polygonalt tværsnit kan have afrundede kanter i hele deres længde. Tykkelsen af produkter med rektangulært tværsnit (herunder »modificerede rektangler«) skal overstige en tiendedel af bredden;

## d) »plader, bånd og folie«

flade produkter (undtagen ubearbejdede produkter henhørende under pos. 8001) også i oprullet stand, med et massivt rektangulært tværsnit, også med afrundede kanter (herunder »modificerede rektangler«, hvor to modstående sider er konvekse cirkelbuer, og de to andre sider er lige, af samme længde og parallelle), af ensartet tykkelse, og som foreligger:

— i rektangulær (herunder kvadratisk) form og med en tykkelse, der ikke overstiger en tiendedel af bredden,

— i en anden form end rektangulær eller kvadratisk, uanset størrelsen, forudsat at de ikke herved får karakter af varer eller produkter henhørende under andre positioner;

pos. 8004 og 8005 omfatter også plader, bånd og folie med mønster (f. eks. ribber, riller, terner, knopper, rhomber), samt perforerede, bølgede, polerede eller overtrukne varer, forudsat at de ikke derved får karakter af varer eller produkter henhørende under andre positioner;

## e) »rør«

hule produkter, også i oprullet stand, med kun et enkelt lukket hulrum, og med ensartet tværsnit i hele længden i form af cirkler, ovaler, rektangler (herunder kvadrater), ligesidede trekanter eller regelmæssige konvekse polygoner, og med vægge af ensartet tykkelse. Som rør betragtes ligeledes produkter med rektangulært (herunder kvadratisk), ligesidet trekantet eller regelmæssigt konvekst polygonalt tværsnit, med afrundede kanter i hele længden, forudsat at det indre og det ydre tværsnit er koncentrisk og har samme form og samme centrum. Rør med de ovennævnte tværsnit kan være polerede, overtrukne, bøjede, gevindskårne, gennemborede, indsnævrede, udvidede, koniske eller forsynet med flanger, kraver eller ringe.

**Underpositionsbestemmelse**

1. I dette kapitel forstås ved:

a) »ulegeret tin«

metal, der indeholder mindst 99 vægtprocent tin, forudsat det eventuelle indhold af bismuth eller kobber, beregnet efter vægt, er mindre end de i nedenstående tabel anførte grænseværdier:

**Andre bestanddele**

Bestanddel	Grænseværdi for vægtprocent
Bi Bismuth	0,1
Cu Kobber	0,4

b) »tinlegeringer«

metaller, hvori indholdet af tin, beregnet efter vægt, udgør en større andel end nogen anden enkelt bestanddel, forudsat:

- 1) det samlede indhold af disse andre bestanddele overstiger 1 vægtprocent; eller
- 2) indholdet af bismuth eller af kobber, beregnet efter vægt er lig med eller større end de grænseværdier, som er angivet i ovenstående tabel.

KN-kode	Varebeskrivelse	Toldsats		Supplerende enhed
		autonom (%)	bundet (%)	
1	2	3	4	5
<b>8001</b>	<b>Ubearbejdet tin:</b>			
8001 10 00	– Ulegeret tin . . . . .	fri	fri	—
8001 20 00	– Tinlegeringer . . . . .	fri	fri	—
8002 00 00	Affald og skrot, af tin . . . . .	fri	fri	—
8003 00 00	Stænger, profiler og tråd, af tin . . . . .	8	3,2	—
8004 00 00	Plader og bånd af tin, af tykkelse over 0,2 mm . . . . .	8	2,5	—
<b>8005</b>	<b>Folie af tin, af tykkelse ikke over 0,2 mm (uden underlag), (også med påtryk eller med underlag af papir, pap, plast eller lignende materialer); pulver og flager, af tin:</b>			
8005 10 00	– Folie . . . . .	10	4	—
8005 20 00	– Pulver og flager . . . . .	7	2,9	—
8006 00 00	Rør og rørfittings (f. eks. samleled, rørknæ, muffe), af tin . . . . .	10	4,5	—
8007 00 00	Andre varer af tin . . . . .	16	5,3	—

## KAPITEL 81

## ANDRE UÆDLE METALLER; SINTREDE KERAMISKE METALLER (CERMETS); VARER AF DISSE MATERIALER

## Underpositionsbestemmelse

1. De i bestemmelse 1 til kapitel 74 anførte definitioner for stænger, profiler, tråd, plader, bånd og folie gælder *mutatis mutandis* i nærværende kapitel.

KN-kode	Varebeskrivelse	Toldsats		Supplerende enhed
		autonom (%)	bundet (%)	
1	2	3	4	5
<b>8101</b>	<b>Wolfram og varer deraf, herunder affald og skrot:</b>			
<b>8101 10 00</b>	– Pulver . . . . .	6	—	—
	– Andre varer:			
<b>8101 91</b>	– – Ubearbejdet wolfram, herunder kun sintrede stænger; affald og skrot:			
<b>8101 91 10</b>	– – – Ubearbejdet wolfram, herunder kun sintrede stænger . . . . .	6	—	—
<b>8101 91 90</b>	– – – Affald og skrot . . . . .	6	—	—
<b>8101 92 00</b>	– – Stænger, undtagen kun sintrede stænger, samt profiler, plader, bånd og folie . . . . .	10	8	—
<b>8101 93 00</b>	– – Tråd . . . . .	10	8	—
<b>8101 99 00</b>	– – Andre varer . . . . .	13	10	—
<b>8102</b>	<b>Molybden og varer deraf, herunder affald og skrot:</b>			
<b>8102 10 00</b>	– Pulver . . . . .	6	—	—
	– Andre varer:			
<b>8102 91</b>	– – Ubearbejdet molybden, herunder kun sintrede stænger; affald og skrot:			
<b>8102 91 10</b>	– – – Ubearbejdet molybden, herunder kun sintrede stænger . . . . .	6	5	—
<b>8102 91 90</b>	– – – Affald og skrot . . . . .	6	5	—
<b>8102 92 00</b>	– – Stænger, undtagen kun sintrede stænger, samt profiler, plader, bånd og folie . . . . .	10	8	—
<b>8102 93 00</b>	– – Tråd . . . . .	10	8	—
<b>8102 99 00</b>	– – Andre varer . . . . .	13	10	—
<b>8103</b>	<b>Tantal og varer deraf, herunder affald og skrot:</b>			
<b>8103 10</b>	– Ubearbejdet tantal, herunder kun sintrede stænger; affald og skrot; pulver:			
<b>8103 10 10</b>	– – Ubearbejdet tantal, herunder kun sintrede stænger; pulver . . . . .	4	2,5	—
<b>8103 10 90</b>	– – Affald og skrot . . . . .	4	2,5	—

KN-kode	Varebeskrivelse	Toldsats		Supplerende enhed
		autonom (%)	bundet (%)	
1	2	3	4	5
8103 90	– Andre varer:			
8103 90 10	– – Stænger, undtagen kun sintrede stænger, samt profiler, tråd, plader, bånd og folie . . . . .	8	4,4	—
8103 90 90	– – Andre varer . . . . .	11	5,8	—
8104	<b>Magnesium og varer deraf, herunder affald og skrot:</b>			
	– Ubearbejdet magnesium:			
8104 11 00	– – Med indhold af magnesium på mindst 99,8 vægtprocent . . . . .	10	5,3	—
8104 19 00	– – I andre tilfælde . . . . .	10	5,3	—
8104 20 00	– Affald og skrot . . . . .	fri	fri	—
8104 30 00	– Spåner, dreje- og frøseaffald samt granulater, sorteret efter størrelse; pulver . . . . .	14	5,3	—
8104 90	– Andre varer:			
8104 90 10	– – Stænger, profiler, tråd, plader, bånd og folie; rør . . . . .	14	5,3	—
8104 90 90	– – Andre varer . . . . .	14	5,3	—
8105	<b>Cobaltsten og andre mellemprodukter fra fremstillingen af cobalt; cobalt og varer deraf, herunder affald og skrot:</b>			
8105 10	– Cobaltsten og andre mellemprodukter fra fremstillingen af cobalt; ubearbejdet cobalt; affald og skrot; pulver:			
8105 10 10	– – Cobaltsten og andre mellemprodukter fra fremstillingen af cobalt; ubearbejdet cobalt; pulver . . . . .	fri	fri	—
8105 10 90	– – Affald og skrot . . . . .	fri	fri	—
8105 90 00	– Andre varer . . . . .	7	3,8	—
8106 00	<b>Bismuth og varer deraf, herunder affald og skrot:</b>			
8106 00 10	– Ubearbejdet bismuth; affald og skrot; pulver . . . . .	fri	fri	—
8106 00 90	– Andre varer . . . . .	9	3,5	—
8107	<b>Cadmium og varer deraf, herunder affald og skrot:</b>			
8107 10 00	– Ubearbejdet cadmium; affald og skrot; pulver . . . . .	5	4	—
8107 90 00	– Andre varer . . . . .	9	6	—
8108	<b>Titan og varer deraf, herunder affald og skrot:</b>			
8108 10	– Ubearbejdet titan; affald og skrot; pulver:			
8108 10 10	– – Ubearbejdet titan; pulver . . . . .	6	5	—
8108 10 90	– – Affald og skrot . . . . .	6	5	—
8108 90	– Andre varer:			
8108 90 10	– – Rør forsynet med fittings, til rørledninger til gasser og væsker til anvendelse i civile luftfartøjer <sup>(1)</sup> . . . . .	10	fri	—

(1) Henførsel under denne underposition sker på betingelser fastsat i henhold til relevante fællesskabsbestemmelser. Se også afsnit II, punkt B, i »Særlige bestemmelser«.

KN-kode	Varebeskrivelse	Toldsats		Supplerende enhed
		autonom (%)	bundet (%)	
1	2	3	4	5
	-- Andre varer:			
8108 90 30	-- -- Stænger, profiler og tråd . . . . .	10	7	—
8108 90 50	-- -- Plader, bånd og folie . . . . .	10	7	—
8108 90 70	-- -- Rør . . . . .	10	7	—
8108 90 90	-- -- Andre varer . . . . .	10	7	—
<b>8109</b>	<b>Zirconium og varer deraf, herunder affald og skrot:</b>			
8109 10	-- Ubearbejdet zirconium; affald og skrot; pulver:			
8109 10 10	-- -- Ubearbejdet zirconium; pulver . . . . .	6	5	—
8109 10 90	-- -- Affald og skrot . . . . .	6	5	—
8109 90 00	-- Andre varer . . . . .	10	9	—
<b>8110 00</b>	<b>Antimon og varer deraf, herunder affald og skrot:</b>			
	-- Ubearbejdet antimon; affald og skrot; pulver:			
8110 00 11	-- -- Ubearbejdet antimon; pulver . . . . .	8	—	—
8110 00 19	-- -- Affald og skrot . . . . .	8	—	—
8110 00 90	-- Andre varer . . . . .	10	8	—
<b>8111 00</b>	<b>Mangan og varer deraf, herunder affald og skrot:</b>			
	-- Ubearbejdet mangan; affald og skrot; pulver:			
8111 00 11	-- -- Ubearbejdet mangan; pulver . . . . .	7	4,5	—
8111 00 19	-- -- Affald og skrot . . . . .	7	4,5	—
8111 00 90	-- Andre varer . . . . .	10	6,5	—
<b>8112</b>	<b>Beryllium, chrom, germanium, vanadium, gallium, hafnium, indium, niobium (columbium), rhenium og thallium, samt varer deraf, herunder affald og skrot:</b>			
	-- Beryllium:			
8112 11 00	-- -- Ubearbejdet; affald og skrot; pulver . . . . .	3	1,8	—
8112 19 00	-- -- Andre varer . . . . .	8	3,8	—
8112 20	-- Chrom:			
	-- -- Ubearbejdet; affald og skrot; pulver:			
8112 20 10	-- -- -- Chromlegeringer med indhold af nikkel på over 10 vægtprocent . . . . .	fri	fri	—
	-- -- -- Andre varer:			
8112 20 31	-- -- -- Ubearbejdet; pulver . . . . .	6	5	—
8112 20 39	-- -- -- Affald og skrot . . . . .	6	5	—
8112 20 90	-- -- -- Andre varer . . . . .	8	7	—
8112 30	-- Germanium:			
8112 30 10	-- -- Ubearbejdet; affald og skrot; pulver . . . . .	6	4,5	—
8112 30 90	-- -- Andre varer . . . . .	10	7	—



KN-kode	Varebeskrivelse	Toldsats		Supplerende enhed
		autonom (%)	bundet (%)	
1	2	3	4	5
<b>8112 40</b>	<b>– Vanadium:</b>			
	– – Ubearbejdet; affald og skrot; pulver:			
<b>8112 40 11</b>	– – – Ubearbejdet; pulver . . . . .	4	2,2	—
<b>8112 40 19</b>	– – – Affald og skrot . . . . .	4	2,2	—
<b>8112 40 90</b>	– – Andre varer . . . . .	9	5,1	—
	<b>– Andre varer:</b>			
<b>8112 91</b>	<b>– – Ubearbejdet; affald og skrot; pulver:</b>			
<b>8112 91 10</b>	– – – Hafnium (celtium) . . . . .	4	3,5	—
	– – – Niobium (columbium); rhenium:			
<b>8112 91 31</b>	– – – – Ubearbejdet; pulver . . . . .	6	5	—
<b>8112 91 39</b>	– – – – Affald og skrot . . . . .	6	5	—
<b>8112 91 90</b>	– – – Gallium, indium og thallium . . . . .	4	2,2	—
<b>8112 99</b>	<b>– – Andre varer:</b>			
<b>8112 99 10</b>	– – – Hafnium (celtium) . . . . .	9	7,5	—
<b>8112 99 30</b>	– – – Niobium (columbium); rhenium . . . . .	10	9	—
<b>8112 99 90</b>	– – – Gallium, indium og thallium . . . . .	10	3,8	—
<b>8113 00</b>	<b>Sintrede keramiske metaller (cermets) og varer deraf, herunder affald og skrot:</b>			
<b>8113 00 10</b>	– Ubearbejdet; affald og skrot . . . . .	4	7,5	—
<b>8113 00 90</b>	– Andre varer . . . . .	12	7,5	—

## KAPITEL 82

## VÆRKTØJ, REDSKABER, KNIVE, SKEER OG GAFLER SAMT DELE DERTIL, AF UÆDLE METALLER

## Bestemmelser

1. Bortset fra blæselamper, feltesser, slibesten med stativ og manicure- eller pedicuresæt samt varer henhørende under pos. 8209, omfatter dette kapitel kun varer, hvis virksomme del (blad, skær eller lignende) består af:
  - a) »uædelt metal«;
  - b) metalcarbider eller sintrede keramiske metaller (cermets);
  - c) ædel- eller halvædelsten (naturlige, syntetiske eller rekonstruerede) monteret på underlag af uædelt metal, metalcarbider eller sintrede keramiske metaller (cermets);
  - d) slibemidler på underlag af uædelt metal, forudsat at varerne er forsynet med tænder, skær eller lignende af uædelt metal, hvis egen funktion ikke går tabt som følge af belægningen med slibemidler.
2. Dele af uædle metaller til varer henhørende under dette kapitel tariferes i samme position som de varer, hvortil de er dele, dog med undtagelse af dele, der er specielt nævnt, samt værktøjsholdere til håndværktøj (pos. 8466). Dele til almindelig anvendelse som defineret i bestemmelse 2 til afsnit XV er dog altid undtaget fra dette kapitel.  
Skær og skærehoveder til elektriske barbermaskiner og elektriske hårklippemaskiner tariferes i pos. 8510.
3. Sæt bestående af en eller flere knive henhørende under pos. 8211 og et mindst lige så stort antal varer henhørende under pos. 8215 henhører under sidstnævnte position.

KN-kode	Varebeskrivelse	Toldsats		Supplerende enhed
		autonom (%)	bundet (%)	
1	2	3	4	5
8201	Spader, skovle, ryddehakker, spidshakker, hakker, hyppejern, forke, grebe og river; økser og lignende huggeværktøj; beskæresakse af enhver art; leer, segl, hø- og halmknive, hækkesakse, kiler og andre redskaber til anvendelse i landbrug, havebrug og skovbrug - alt til brug i hånden:			
8201 10 00	– Spader og skovle . . . . .	15	4,4	—
8201 20 00	– Forke og grebe . . . . .	15	4,4	—
8201 30 00	– Ryddehakker, spidshakker, hakker, hyppejern og river . . . . .	15	4,4	—
8201 40 00	– Økser og lignende huggeværktøj . . . . .	15	4,4	—
8201 50 00	– Beskæresakse (herunder fjerkræsakse) til brug med en hånd . . . . .	16	5,6	—
8201 60 00	– Hække-, græs- og grensakse, samt lignende sakse til brug med begge hænder . . . . .	15	4,4	—
8201 90 00	– Andre redskaber til anvendelse i landbrug, havebrug og skovbrug - til brug i hånden . . . . .	15	4,4	—

KN-kode	Varebeskrivelse	Toldsats		Supplerende enhed
		autonom (%)	bundet (%)	
1	2	3	4	5
<b>8202</b>	<b>Håndsawe; savblade af enhver art (herunder slidse- og notningssavblade samt savblade uden tænder):</b>			
8202 10 00	— Håndsawe . . . . .	15	5,8	—
8202 20	— Båndsavblade:			
8202 20 10	— — Til savning af metal . . . . .	15	5,8	—
8202 20 90	— — Til savning af andre materialer . . . . .	15	5,8	—
	— Rundsavblade (herunder slidse- og notningssavblade):			
8202 31	— — Med virksom del af stål:			
8202 31 10	— — — Med påsatte tænder, også som segmenter . . . . .	16	6,2	—
	— — — I andre tilfælde:			
	— — — — Til savning af metal, med diameter:			
8202 31 51	— — — — — 315 mm og derunder . . . . .	16	6,2	—
8202 31 59	— — — — — Over 315 mm . . . . .	16	6,2	—
8202 31 90	— — — — Til savning af andre materialer . . . . .	16	6,2	—
8202 32	— — Med virksom del af andre materialer:			
8202 32 10	— — — Med påsatte tænder, også som segmenter . . . . .	16	6,2	—
8202 32 90	— — — I andre tilfælde . . . . .	16	6,2	—
8202 40 00	— Savkæder . . . . .	16	4	—
	— Andre savblade:			
8202 91	— — Lige savblade, til savning af metal:			
	— — — Med virksom del af stål:			
	— — — — Lige savblade med fastgørelshuller i begge ender, af bredde:			
8202 91 11	— — — — — 16 mm og derunder . . . . .	16	6,2	—
8202 91 19	— — — — — Over 16 mm . . . . .	16	6,2	—
8202 91 30	— — — — Andre lige savblade . . . . .	16	6,2	—
8202 91 90	— — — Med virksom del af andre materialer . . . . .	16	6,2	—
8202 99	— — Andre varer:			
	— — — Med virksom del af stål:			
8202 99 11	— — — — Til savning af metal . . . . .	16	6,2	—
8202 99 19	— — — — Til savning af andre materialer . . . . .	16	6,2	—
8202 99 90	— — — Med virksom del af andre materialer . . . . .	16	6,2	—
<b>8203</b>	<b>File, raspe, knibtænger, bidetænger, niptænger o. lign. samt pincetter, blikksakse, rørsårere, boltsakse, loktænger og lignende værktøj, til brug i hånden:</b>			
8203 10 00	— File, raspe og lignende værktøj . . . . .	13	3,8	—
8203 20	— Knibtænger, bidetænger, niptænger, pincetter og lignende værktøj:			
8203 20 10	— — Pincetter . . . . .	15	4,9	—
8203 20 90	— — Andre varer . . . . .	15	4,9	—
8203 30 00	— Blikksakse og lignende værktøj . . . . .	15	4,9	—
8203 40 00	— Rørsårere, boltsakse, loktænger og lignende værktøj . . . . .	15	4,9	—

KN-kode	Varebeskrivelse	Toldsats		Supplerende enhed
		autonom (%)	bundet (%)	
1	2	3	4	5
<b>8204</b>	<b>Skruenøgler til brug i hånden (herunder momentnøgler); topnøglehoveder, også med håndtag:</b>			
	– Skruenøgler til brug i hånden:			
8204 11 00	– – Med fast hoved . . . . .	15	4,9	—
8204 12 00	– – Med indstilleligt hoved . . . . .	15	4,9	—
8204 20 00	– Topnøglehoveder, også med håndtag . . . . .	15	4,9	—
<b>8205</b>	<b>Håndværktøj og håndredskaber (herunder monterede glarmesterdiamanter), ikke andetsteds tariferet; blæselamper; skruestikker, skruevinger o. lign. (undtagen tilbehør eller dele til værktøjsmaskiner); ambolte; feltesser; hånd- eller foddrevne slibesten med stativ:</b>			
8205 10 00	– Bore- og gevindværktøj . . . . .	16	4,6	—
8205 20 00	– Hamre . . . . .	16	4,6	—
8205 30 00	– Høvle, stemmejern, mejsler og andet skærende værktøj til træbearbejdning . . . . .	16	4,6	—
8205 40 00	– Skruetrækkere . . . . .	16	4,6	—
	– Andet værktøj og andre redskaber til brug i hånden (herunder monterede glarmesterdiamanter):			
8205 51 00	– – Til husholdningsbrug . . . . .	16	4,6	—
8205 59	– – I andre tilfælde:			
8205 59 10	– – – Værktøj for murere, formere, cementsløbere, gipsere og malere . . . . .	16	4,6	—
8205 59 30	– – – Patrondrevne værktøjer til nitning, fastgørelse af bolte mv. . . . .	16	4,6	—
8205 59 90	– – – Andre varer . . . . .	16	4,6	—
8205 60 00	– Blæselamper . . . . .	16	4,6	—
8205 70 00	– Skruestikker, skruevinger o. lign. . . . .	16	4,6	—
8205 80 00	– Ambolte; feltesser; hånd- eller foddrevne slibesten med stativ . . . . .	16	4,6	—
8205 90 00	– Sæt af varer henhørende under mindst to af de ovennævnte positioner . . . . .	16	4,6	—
8206 00 00	Værktøj henhørende under mindst to af pos. 8202 til 8205, i sæt til detailsalg . . . . .	12	4,6	—
<b>8207</b>	<b>Udskifteligt værktøj til håndværktøj, også mekanisk, eller til værktøjsmaskiner (f. eks. til presning, stansning, lokning, gevindskæring, boring, udboring, rømning, fræsning, drejning og skrining), herunder matricer til trådtrækning eller strengpresning af metal, samt værktøj til bjerg- eller jordboring:</b>			
	– Værktøj til bjerg- eller jordboring:			
8207 11	– – Med virksom del af sintrede metalcarbider eller af cermets:			
8207 11 10	– – – Af sintrede metalcarbider . . . . .	13	4,6	—
8207 11 90	– – – Af cermets . . . . .	13	4,6	—

KN-kode	Varebeskrivelse	Toldsats		Supplerende enhed
		autonom (%)	bundet (%)	
1	2	3	4	5
8207 12	— — Med virksom del af andre materialer:			
8207 12 10	— — — Af diamant eller agglomereret diamant . . . . .	9	5,1	—
8207 12 90	— — — Af andre materialer . . . . .	13	4,6	—
8207 20	— Matricer til trådtrækning eller strengpresning af metal:			
8207 20 10	— — Med virksom del af diamant eller agglomereret diamant . . . . .	9	5,1	—
	— — Med virksom del af andre materialer:			
8207 20 91	— — — Af sintrede metalcarbider . . . . .	13	4,6	—
8207 20 99	— — — Af andre materialer . . . . .	13	4,6	—
8207 30	— Værktøj til presning, stansning eller lokning:			
8207 30 10	— — Til bearbejdning af metal . . . . .	13	4,6	—
8207 30 90	— — I andre tilfælde . . . . .	13	4,6	—
8207 40	— Værktøj til gevindskæring:			
	— — Til bearbejdning af metal:			
	— — — Værktøj til indvendig gevindskæring, med virksom del:			
8207 40 11	— — — — Af sintrede metalcarbider . . . . .	13	4,6	—
8207 40 19	— — — — Af andre materialer . . . . .	13	4,6	—
	— — — Værktøj til udvendig gevindskæring, med virksom del:			
8207 40 31	— — — — Af sintrede metalcarbider . . . . .	13	4,6	—
8207 40 39	— — — — Af andre materialer . . . . .	13	4,6	—
8207 40 90	— — I andre tilfælde . . . . .	13	4,6	—
8207 50	— Værktøj til boring:			
8207 50 10	— — Med virksom del af diamant eller agglomereret diamant . . . . .	9	5,1	—
	— — Med virksom del af andre materialer:			
8207 50 30	— — — Mur- og betonbor . . . . .	13	4,6	—
	— — — Andet værktøj:			
	— — — — Til bearbejdning af metal, med virksom del:			
8207 50 50	— — — — — Af sintrede metalcarbider . . . . .	13	4,6	—
8207 50 60	— — — — — Af hurtigstål . . . . .	13	4,6	—
8207 50 70	— — — — — Af andre materialer . . . . .	13	4,6	—
8207 50 90	— — — — I andre tilfælde . . . . .	13	4,6	—
8207 60	— Værktøj til udboring:			
8207 60 10	— — Med virksom del af diamant eller agglomereret diamant . . . . .	9	5,1	—
	— — Med virksom del af andre materialer:			
	— — — Diameterboringsværktøj:			
	— — — — Til bearbejdning af metal, med virksom del:			
8207 60 31	— — — — — Af sintrede metalcarbider . . . . .	13	4,6	—
8207 60 39	— — — — — Af andre materialer . . . . .	13	4,6	—
8207 60 50	— — — — I andre tilfælde . . . . .	13	4,6	—

KN-kode	Varebeskrivelse	Toldsats		Supplerende enhed
		autonom (%)	bundet (%)	
1	2	3	4	5
	— — — Oprømningsværktøj:			
	— — — — Til bearbejdning af metal, med virksom del:			
8207 60 71	— — — — — Af sintrede metalcarbider . . . . .	13	4,6	—
8207 60 79	— — — — — Af andre materialer . . . . .	13	4,6	—
8207 60 90	— — — — — I andre tilfælde . . . . .	13	4,6	—
8207 70	— Værktøj til fræsning:			
	— — Til bearbejdning af metal, med virksom del:			
8207 70 10	— — — Af sintrede metalcarbider . . . . .	13	4,6	—
	— — — Af andre materialer:			
8207 70 31	— — — — — Endefræsere . . . . .	13	4,6	—
8207 70 39	— — — — — Andet værktøj . . . . .	13	4,6	—
8207 70 90	— — — — — I andre tilfælde . . . . .	13	4,6	—
8207 80	— Værktøj til drejning:			
	— — Til bearbejdning af metal, med virksom del:			
8207 80 11	— — — Af sintrede metalcarbider . . . . .	13	4,6	—
8207 80 19	— — — Af andre materialer . . . . .	13	4,6	—
8207 80 90	— — — I andre tilfælde . . . . .	13	4,6	—
8207 90	— Andet udskifteligt værktøj:			
8207 90 10	— — Med virksom del af diamant eller agglomereret diamant . . . . .	9	5,1	—
	— — Med virksom del af andre materialer:			
8207 90 30	— — — Skær og klinger til skruetrækkere . . . . .	13	4,6	—
8207 90 50	— — — Tandhjulsfræsere . . . . .	13	4,6	—
	— — — Andet værktøj, med virksom del:			
	— — — — Af sintrede metalcarbider:			
8207 90 71	— — — — — Til bearbejdning af metal . . . . .	13	4,6	—
	— — — — — I andre tilfælde:			
8207 90 75	— — — — — Roterende værktøj . . . . .	13	4,6	—
8207 90 79	— — — — — Andet værktøj . . . . .	13	4,6	—
	— — — — Af andre materialer:			
8207 90 91	— — — — — Til bearbejdning af metal . . . . .	13	4,6	—
8207 90 99	— — — — — I andre tilfælde . . . . .	13	4,6	—
8208	<b>Knive og skær til maskiner og mekaniske apparater:</b>			
8208 10 00	— Til bearbejdning af metal . . . . .	13	3,8	—
8208 20 00	— Til bearbejdning af træ . . . . .	13	3,8	—
8208 30	— Til køkkenmaskiner og maskiner til næringsmiddelindustrien:			
8208 30 10	— — Cirkulære knive . . . . .	13	3,8	—
8208 30 90	— — Andre varer . . . . .	13	3,8	—
8208 40 00	— Til landbrugs-, havebrugs- eller skovbrugsmaskiner . . . . .	13	3,8	—
8208 90 00	— I andre tilfælde . . . . .	13	3,8	—

KN-kode	Varebeskrivelse	Toldsats		Supplerende enhed
		autonom (%)	bundet (%)	
1	2	3	4	5
<b>8209 00</b>	<b>Plader, stænger, spidser og lignende umonterede dele til værktøj, af sintrede metalcarbider eller cermets:</b>			
8209 00 10	– Plader . . . . .	14	4,9	—
8209 00 90	– Andre varer . . . . .	14	4,9	—
<b>8210 00</b>	<b>Mekaniske redskaber, hånddrevne, af vægt ikke over 10 kg, til tilberedning, behandling eller servering af næringsmidler eller drikkevarer:</b>			
8210 00 10	– Kødhakkemaskiner, pressere (herunder purépressere), pommesfritesskærere, grønsagssnittemaskiner og lignende redskaber til behandling af næringsmidler . . . . .	17	4,9	—
8210 00 90	– Andre varer . . . . .	17	4,9	—
<b>8211</b>	<b>Knive (undtagen varer henhørende under pos. 8208) med skærende eller savtakket æg (herunder beskæreknive), samt blade dertil:</b>			
8211 10 00	– Sæt . . . . .	17	( <sup>1</sup> )	—
	– Andre varer:			
8211 91	– – Bordknive med fast blad:			
8211 91 10	– – – Skafter af uædelt metal . . . . .	19	5,1	—
8211 91 90	– – – Andre varer . . . . .	17	( <sup>1</sup> )	—
8211 92	– – Andre knive med fast blad:			
8211 92 10	– – – Skafter af uædelt metal . . . . .	19	5,1	—
8211 92 90	– – – Andre varer . . . . .	17	( <sup>1</sup> )	—
8211 93	– – Andre knive:			
8211 93 10	– – – Skafter af uædelt metal . . . . .	19	5,1	—
8211 93 90	– – – Andre varer . . . . .	17	( <sup>1</sup> )	—
8211 94 00	– – Knivblade . . . . .	17	12	—
<b>8212</b>	<b>Barberknive og barbermaskiner, samt klinger og blade dertil (herunder emner til barberblade i båndform):</b>			
8212 10	– Barberknive og barbermaskiner:			
8212 10 10	– – Sikkerhedsbarbermaskiner med ikke-udskifteligt blad . . . . .	17	4,9	p/st
8212 10 90	– – Andre varer . . . . .	17	4,9	p/st
8212 20 00	– Blade til sikkerhedsbarbermaskiner, herunder emner i båndform . . . . .	16	4,9	1 000 p/st
8212 90 00	– Andre dele . . . . .	16	4,9	—
8213 00 00	Sakse og blade dertil . . . . .	17	8	—

(1) Se bilag.

KN-kode	Varebeskrivelse	Toldsats		Supplerende enhed
		autonom (%)	bundet (%)	
1	2	3	4	5
<b>8214</b>	<b>Andre skære- og klipperedskaber (f. eks. hårklippere, flækkeknive, huggeknive, hakkeknive og papirknive); redskaber til manicure eller pedicure (herunder neglefile), også i sæt:</b>			
8214 10 00	– Papirknive, brevåbnere, raderknive, lommeblyantspidsere, og blade dertil . .	16	5,6	—
8214 20 00	– Redskaber til manicure eller pedicure (herunder neglefile), også i sæt . . . .	16	5,6	—
8214 90 00	– Andre varer . . . . .	16	5,6	—
<b>8215</b>	<b>Skeer, gafler, potageskeer, hulskeer, kageskeer, fiskeknive, smørknive, sukkertænger og lignende artikler til køkken- og bordbrug:</b>			
8215 10	– Sæt, der indeholder mindst én forsølvet, forgyldt eller platineret genstand:			
8215 10 10	– – Af rustfrit stål . . . . .	19	17	—
8215 10 90	– – I andre tilfælde . . . . .	19	8	—
8215 20	– Andre sæt:			
8215 20 10	– – Af rustfrit stål . . . . .	19	17	—
8215 20 90	– – I andre tilfælde . . . . .	19	8	—
	– Andre varer:			
8215 91 00	– – Forsølvet, forgyldt eller platineret . . . . .	19	8	—
8215 99	– – I andre tilfælde:			
8215 99 10	– – – Af rustfrit stål . . . . .	19	17	—
8215 99 90	– – – I andre tilfælde . . . . .	19	8	—



## KAPITEL 83

## DIVERSE VARER AF UÆDLE METALLER

## Bestemmelser

- I dette kapitel skal dele af uædle metaller tariferes i samme position, som de varer, hvortil de er bestemt. Varer af jern eller stål henhørende under pos. 7312, 7315, 7317, 7318 eller 7320, samt tilsvarende varer af andre uædle metaller (Kapitel 74 — 76 og 78 — 81), betragtes dog ikke som dele af varer henhørende under dette kapitel.
- Som »møbelruller« anses i pos. 8302 ruller med diameter (med påsat slidbane) ikke over 75 mm, eller ruller med diameter (med påsat slidbane) over 75 mm, for så vidt bredden af hjulet eller den påsatte slidbane er under 30 mm.

KN-kode	Varebeskrivelse	Toldsats		Supplerende enhed
		autonom (%)	bundet (%)	
1	2	3	4	5
<b>8301</b>	<b>Hængelåse og andre låse (nøglelåse, kombinationslåse eller elektriske låse), af uædle metaller; spænder og taskebøjler med indbygget lås, af uædle metaller; nøgler til de nævnte låse, af uædle metaller:</b>			
8301 10 00	— Hængelåse . . . . .	17	5,6	—
8301 20 00	— Låse af den type, der anvendes til automobiler . . . . .	17	5,6	—
8301 30 00	— Låse af den type, der anvendes til møbler . . . . .	17	5,6	—
8301 40	— Andre låse:			
	— — Låse af den type, der anvendes til døre i bygninger:			
8301 40 11	— — — Cylinderlåse . . . . .	17	5,6	—
8301 40 19	— — — Andre dørlåse . . . . .	17	5,6	—
8301 40 90	— — Andre låse . . . . .	17	5,6	—
8301 50 00	— Spænder og taskebøjler med indbygget lås . . . . .	17	5,6	—
8301 60 00	— Dele . . . . .	17	5,6	—
8301 70 00	— Løse nøgler . . . . .	17	5,6	—
<b>8302</b>	<b>Beslag, tilbehør og lignende varer, af uædle metaller, til møbler, døre, trapper, vinduer, rullegardiner, persiener, karrosserier, sadelmagerarbejder, kufferter, kister o. lign.; knager og knagerækker, hyldekægte o. lign., af uædle metaller; møbelruller med beslag, af uædle metaller; automatiske dørlukkere, af uædle metaller:</b>			
8302 10	— Hængsler:			
8302 10 10	— — Til anvendelse i civile luftfartøjer <sup>(1)</sup> . . . . .	17	fri	—
8302 10 90	— — I andre tilfælde . . . . .	17	4,9	—

<sup>(1)</sup> Henførelse under denne underposition sker på betingelser fastsat i henhold til relevante fællesskabsbestemmelser. Se også afsnit II, punkt B, i »Særlige bestemmelser«.

KN-kode	Varebeskrivelse	Toldsats		Supplerende enhed
		autonom (%)	bundet (%)	
1	2	3	4	5
8302 20	– <b>Møbelruller:</b>			
8302 20 10	– – Til anvendelse i civile luftfartøjer <sup>(1)</sup> . . . . .	17	fri	—
8302 20 90	– – I andre tilfælde . . . . .	17	4,9	—
8302 30 00	– <b>Andre beslag, tilbehør og lignende varer, til automobiler . . . . .</b>	17	4,9	—
	– <b>Andre beslag, tilbehør og lignende varer:</b>			
8302 41 00	– – Til bygninger . . . . .	17	4,9	—
8302 42	– – <b>Til møbler:</b>			
8302 42 10	– – – Til anvendelse i civile luftfartøjer <sup>(1)</sup> . . . . .	17	fri	—
8302 42 90	– – – I andre tilfælde . . . . .	17	4,9	—
8302 49	– – <b>I andre tilfælde:</b>			
8302 49 10	– – – Til anvendelse i civile luftfartøjer <sup>(1)</sup> . . . . .	17	fri	—
8302 49 90	– – – I andre tilfælde . . . . .	17	4,9	—
8302 50 00	– <b>Knager, knagerækker, hyldeknægte o. lign. . . . .</b>	17	4,9	—
8302 60	– <b>Automatiske dørlukkere:</b>			
8302 60 10	– – Til anvendelse i civile luftfartøjer <sup>(1)</sup> . . . . .	17	fri	—
8302 60 90	– – I andre tilfælde . . . . .	17	4,9	—
8303 00	<b>Pansrede eller på anden måde forstærkede pengeskabe, boksdøre og bokse til brand- og tyverisikre rum, sikrede pengeskasser, dokumentkasser o. lign., af uædle metaller:</b>			
8303 00 10	– Pansrede eller på anden måde forstærkede pengeskabe . . . . .	17	5,6	p/st
8303 00 30	– Boksdøre og bokse til brand- og tyverisikre rum . . . . .	17	5,6	—
8303 00 90	– Sikrede pengeskasser, dokumentkasser o. lign. . . . .	17	5,6	—
8304 00 00	<b>Kartotekskasser, sorteringsæsker, brevbakker, manuskripholdere, pennebakter, stempelholdere og lignende kontorudstyr, af uædle metaller, undtagen kontormøbler henhørende under pos. 9403 . . . . .</b>	16	5,3	—
8305	<b>Beslag og mekanismer til løbladebind eller brevordnere, brevholdere, brevhjørner, clips, faner til kartotekskort og lignende kontorartikler, af uædle metaller: hæfteklammer i stænger (f. eks. til kontorbrug, møbelpolstring, emballering), af uædle metaller:</b>			
8305 10 00	– Beslag og mekanismer til løbladebind eller brevordnere . . . . .	19	5,1	—
8305 20 00	– Hæfteklammer i stænger . . . . .	17	4,7	—
8305 90 00	– Andre varer, herunder dele . . . . .	19	5,1	—
8306	<b>Klokker, gongonger o. lign. (ikke-elektriske), af uædle metaller; statuetter og andre dekorationsgenstande, af uædle metaller; rammer til fotografier, billeder o. lign., af uædle metaller; spejle af uædle metaller:</b>			
8306 10 00	– Klokker, gongonger o. lign. . . . .	18	fri	—

<sup>(1)</sup> Henførelse under denne underposition sker på betingelser fastsat i henhold til relevante fællesskabsbestemmelser. Se også afsnit II, punkt B, i »Særlige bestemmelser«.

KN-kode	Varebeskrivelse	Toldsats		Supplerende enhed
		autonom (%)	bundet (%)	
1	2	3	4	5
	<b>– Statuetter og andre dekorationsgenstande:</b>			
8306 21 00	– – Forsølvet, forgyldt eller platineret . . . . .	18	fri	—
8306 29	<b>– – I andre tilfælde:</b>			
8306 29 10	– – – Af kobber . . . . .	18	fri	—
8306 29 90	– – – Af andre uædle metaller . . . . .	18	fri	—
8306 30 00	– Rammer til fotografier, billeder o. lign.; spejle . . . . .	19	6	—
8307	<b>Rørslanger af uædle metaller, også med fittings:</b>			
8307 10	<b>– Af jern eller stål:</b>			
8307 10 10	– – Forsynet med muffe eller andet tilbehør, til anvendelse i civile luftfartøjer (1) . . . . .	17	fri	—
8307 10 90	– – I andre tilfælde . . . . .	17	4,9	—
8307 90	<b>– Af andre uædle metaller:</b>			
8307 90 10	– – Forsynet med muffe eller andet tilbehør, til anvendelse i civile luftfartøjer (1) . . . . .	17	fri	—
8307 90 90	– – I andre tilfælde . . . . .	17	4,9	—
8308	<b>Lukketøjer, taskebøjler, ringe, spænder, hægter og maller, snøreringe og lignende varer, af uædle metaller, til beklædningsgenstande, fodtøj, presenninger, håndtasker, rejseartikler o. lign.; rørnitter og splitnitter, af uædle metaller; perler og pailletter, af uædle metaller:</b>			
8308 10 00	– Hægter og maller samt snøreringe . . . . .	16	4,6	—
8308 20 00	– Rørnitter og splitnitter . . . . .	16	4,6	—
8308 90 00	– Andre varer, herunder dele . . . . .	16	4,6	—
8309	<b>Propper, hætter og låg (herunder crown corks, skruepropper og skænkepropper), kapsler til flasker, spunse med gevind, spunsdæksler, plomber og andet emballagetilbehør, af uædle metaller:</b>			
8309 10 00	– Crown corks . . . . .	18	4,9	—
8309 90	<b>– Andre varer:</b>			
8309 90 10	– – Kapsler og flaskehætter af bly; kapsler og flaskehætter af aluminium, med diameter over 21 mm . . . . .	18	6,5	—
8309 90 90	– – Andre varer . . . . .	18	4,9	—
8310 00 00	<b>Skilte, navneplader, adresseplader og lignende plader, samt tal, bogstaver og andre symboler, af uædle metaller, undtagen varer henhørende under pos. 9405 . . . . .</b>	19	5,1	—

(1) Henførelse under denne underposition sker på betingelser fastsat i henhold til relevante fællesskabsbestemmelser. Se også afsnit II, punkt B, i »Særlige bestemmelser«.

KN-kode	Varebeskrivelse	Toldsats		Supplerende enhed
		autonom (%)	bundet (%)	
1	2	3	4	5
<b>8311</b>	<b>Tråd, stænger, rør, plader, elektroder og lignende varer, af uædle metaller eller metalcarbider, overtrukket eller fyldt med flusmidler, til brug ved lodning eller svejsning af metaller eller metalcarbider; tråd og stænger af agglomereret pulver, af uædle metaller, til brug ved metallisering ved sprøjtning:</b>			
<b>8311 10</b>	<b>– Overtrukne elektroder til lysbuesvejsning, af uædle metaller:</b>			
<b>8311 10 10</b>	– – Svejeelektroder med jern- eller stålkerne, overtrukket med ildfast materiale . . . . .	15	6,2	—
<b>8311 10 90</b>	– – Andre varer . . . . .	15	5,1	—
<b>8311 20 00</b>	– Fyldt tråd til lysbuesvejsning, af uædle metaller . . . . .	15	5,1	—
<b>8311 30 00</b>	– Overtrukne stænger og fyldt tråd til lodning og flammesvejsning, af uædle metaller . . . . .	15	5,1	—
<b>8311 90 00</b>	– Andre varer, herunder dele . . . . .	15	5,1	—

*AFSNIT XVI***MASKINER OG APPARATER SAMT MEKANISKE REDSKABER,  
ELEKTRISK MATERIEL; DELE DERTIL; LYDOPTAGERE OG LYDGENGIVERE  
SAMT BILLED- OG LYDOPTAGERE OG -GENGIVERE TIL FJERNSYN;  
DELE OG TILBEHØR DERTIL****Bestemmelser**

## 1. Dette afsnit omfatter ikke:

- a) driv- og transportremme af plast henhørende under kapitel 39 eller af blødgummi (pos. 4010) samt andre varer til teknisk brug af blødgummi (pos. 4016);
- b) varer til teknisk brug af læder og kunstlæder (pos. 4204) og af pelsskind (pos. 4303);
- c) bobiner, spoler og lignende varer, uanset materialets art (f. eks. kapitel 39, 40, 44 og 48 eller afsnit XV);
- d) perforerede kort til jacquardmaskiner og lignende maskiner (f. eks. kapitel 39 og 48 eller afsnit XV);
- e) driv- og transportremme af tekstilmaterialer (pos. 5910) og andre varer til teknisk brug af tekstilmaterialer (pos. 5911);
- f) ædel- og halvædelsten (naturlige, syntetiske eller rekonstruerede) henhørende under pos. 7102 — 7104 samt varer helt af sådanne sten, henhørende under pos. 7116, undtagen umonterede safirer og diamanter bearbejdet til anvendelse i pick-ups (pos. 8522);
- g) dele til almindelig anvendelse som defineret i bestemmelse 2 til afsnit XV af uædle metaller (afsnit XV) eller lignende varer af plast (kapitel 39);
- h) borerør (pos 7304);
- ij) endeløse bånd af metaltråd eller metalstrimler (afsnit XV);
- k) værktøj, redskaber og andre varer henhørende under kapitel 82 og 83;
- l) transportmidler henhørende under afsnit XVII;
- m) instrumenter, apparater og andre varer henhørende under kapitel 90;
- n) ure og andre varer henhørende under kapitel 91;
- o) udskifteligt værktøj henhørende under pos. 8207 og børster, der er maskindele, henhørende under pos. 9603; tilsvarende udskifteligt værktøj tariferes efter beskaffenheden af materialet i den virksomme del (f. eks. i kapitel 40, 42, 43, 45, 59, pos. 6804 eller pos. 6909);
- p) legetøj, spil, sportsartikler og andre varer henhørende under kapitel 95.

## 2. Medmindre andet følger af bestemmelse 1 til dette afsnit, bestemmelse 1 til kapitel 84 og bestemmelse 1 til kapitel 85, tariferes dele til maskiner (undtagen dele til varer henhørende under pos. 8484, 8544, 8545, 8546 og 8547) efter følgende regler:

- a) dele, der i sig selv er varer henhørende under en position i kapitel 84 eller 85 (undtagen pos. 8485 og 8548), tariferes i den pågældende position;
- b) andre dele, som udelukkende eller hovedsagelig anvendes til en bestemt maskine eller til flere maskiner henhørende under samme position (herunder maskiner henhørende under pos. 8479 og 8543), tariferes i den samme position som de pågældende maskiner. Dele, der i lige grad er anvendelige til varer henhørende under pos. 8517 og 8525 — 8528, tariferes i pos. 8517;
- c) alle andre dele tariferes i pos. 8485 eller 8548.

3. Når andet ikke er bestemt, tariferes kombinerede maskiner, der består af to eller flere maskiner, der er sammenbygget til en enhed, samt andre maskiner, der er indrettet til at udføre to eller flere funktioner (komplementære eller alternative), efter den pågældende kombinations eller maskines hovedfunktion.
4. Såfremt en maskine (eller en kombination af maskiner) består af individuelle enheder (også adskilte eller indbyrdes forbundne med rørsystemer, drivremme, elektriske ledninger eller på anden måde), som er bestemt til sammen at udgøre en klart defineret funktion, som er omfattet af en af positionerne i kapitel 84 eller kapitel 85, tariferes det hele i den position, som omfatter denne funktion.
5. Ved betegnelsen »maskiner« forstås i foranstående bestemmelser alle maskiner, apparater, redskaber, udstyr og tilbehør, der er nævnt i kapitel 84 eller 85.

#### Supplerende bestemmelser

1. *Værktøj til montering eller reparation af maskiner tariferes sammen med de pågældende maskiner, såfremt det foreligger sammen med disse. På samme måde tariferes udskifteligt værktøj, der foreligger sammen med maskiner, når det udgør normalt udstyr til og sædvanligvis sælges sammen med de pågældende maskiner.*
2. *Toldvæsenet kan forlange, at fortoldningsbegæringen vedlægges bilag (f. eks. varebeskrivelse, brochurer, kataloguddrag og fotografier), indeholdende oplysning om maskinens sædvanlige betegnelse, dens anvendelse og særlige kendetegn. For maskiner i adskilt eller ikke samlet stand kan toldvæsenet endvidere forlange, at fortoldningsbegæringen vedlægges en plan for monteringen og en fortegnelse over indholdet af de enkelte kolti.*
3. *På begæring af varemottageren og på betingelser, der fastsættes af de kompetente myndigheder, kan reglen i »Almindelige tariferingsbestemmelser«, punkt 2 a), også bringes i anvendelse for maskiner, hvis bestanddele fremkommer ad flere gange (delsendinger).*
4. *Traktorer, der — også med specielle koblingsanordninger — er koblet til maskiner, apparater eller redskaber henhørende under dette afsnit, tariferes altid særskilt (pos. 8701).*

#### KAPITEL 84

##### ATOMREAKTORER; KEDLER; MASKINER OG APPARATER SAMT MEKANISKE REDSKABER; DELE DERTIL

#### Bestemmelser

1. Dette kapitel omfatter ikke:
  - a) møllesten, slibesten og andre varer henhørende under kapitel 68;
  - b) maskiner, apparater og redskaber (f. eks. pumper) samt dele dertil, af keramisk materiale (kapitel 69);
  - c) laboratorieartikler af glas (pos. 7017); maskiner, apparater og andre varer til teknisk brug af glas (pos. 7019 og 7020);
  - d) varmeovne, bageovne, vaskekedler, radiatorer og andre varer henhørende under pos. 7321 eller 7322 samt tilsvarende varer af andre uædle metaller (kapitel 74 — 76 eller 78 — 81);
  - e) elektromekanisk håndværktøj henhørende under pos. 8508 og elektromekaniske husholdningsapparater henhørende under pos. 8509;
  - f) håndfejmaskiner uden motor (pos. 9603).
2. Medmindre andet følger af bestemmelse 3 til afsnit XVI, skal maskiner, apparater og redskaber, der efter positionsteksten kan henføres såvel til en af positionerne 8401 — 8424 som til en af positionerne 8425 — 8480, tariferes i pos. 8401 — 8424.

— Til pos. 8419 henføres dog ikke:

- a) spiringsanlæg samt rugemaskiner og kyllingemødre (pos. 8436);
- b) kornfugtningsmaskiner (pos. 8437);
- c) sukkerdiffusører (pos. 8438);
- d) maskiner og apparater til varmebehandling af tekstilgarn, tekstilstoffer og konfektionerede tekstilvarer (pos. 8451);
- e) maskiner, apparater og anlæg, der er bestemt til at foretage en mekanisk behandling, hvori temperaturændringer, selv om de er nødvendige, er af underordnet betydning;

— Til pos. 8422 henføres dog ikke:

- a) symaskiner til lukning af sække og lignende emballagegenstande (pos. 8452);
- b) kontormaskiner henhørende under pos. 8472.

3. Værktøjsmaskiner til behandling af materialer af enhver art, som ifølge positionsteksten kan henføres såvel til pos. 8456 som til en af positionerne 8457 — 8461, 8464 eller 8465, tariferes i pos. 8456.

4. Pos. 8457 omfatter kun værktøjsmaskiner til metalbearbejdning (undtagen drejebænke), som kan udføre forskellige maskinelle bearbejdningsoperationer, enten ved:

- a) automatisk udskiftning af værktøjerne fra et magasin eller lignende i overensstemmelse med et bearbejdningsprogram (maskincentre),
- b) at forskellige bearbejdningenheder automatisk (simultant eller sekventielt) bearbejder et fast opspændt emne (enkelstationsmaskiner med flere bearbejdningenheder), eller
- c) automatisk transport af emnet mellem forskellige bearbejdningenheder (transfermaskiner (flerstationsmaskiner)).

5. A. Som »automatiske databehandlingsmaskiner« henhørende under pos. 8471 betragtes:

- a) digitalmaskiner som:
  - 1) kan lagre et eller flere behandlingsprogrammer samt mindst de data, der umiddelbart er nødvendige for udførelsen af programmerne;
  - 2) frit kan programmeres i overensstemmelse med brugernes krav;
  - 3) kan udføre aritmetiske regneoperationer, som er fastsat af brugeren;
  - 4) uden menneskelig indgriben kan udføre et behandlingsprogram, som de skal kunne ændre ved logisk beslutning under kørslen;
- b) analogmaskiner, der kan simulere matematiske modeller, og som mindst består af analogelementer, styreelementer og programelementer;
- c) hybridmaskiner, der består enten af en digitalmaskine med analogelementer eller en analogmaskine med digitalelementer.

B. Automatiske databehandlingsmaskiner kan foreligge som anlæg bestående af et varierende antal enheder, monteret i selvstændige kabinetter. En enhed skal anses som en del af det komplette anlæg, såfremt den opfylder alle de følgende betingelser:

- a) den kan tilsluttes centralenheden enten direkte eller gennem en eller flere andre enheder, og
- b) den er specielt konstrueret som en del til et sådant anlæg; den skal således især (bortset fra strømforsyningenheder) kunne modtage eller levere data i en form (kode eller signaler), som kan anvendes af anlægget.

Såfremt sådanne enheder foreligger særskilt, tariferes de også i pos. 8471.

Pos. 8471 omfatter ikke maskiner, der er sammenbygget eller forbundet med en automatisk databehandlingsmaskine, men som udfører deres egen selvstændige arbejdsfunktion. Disse maskiner skal tariferes i positionen for den pågældende arbejdsfunktion, eller, hvis en sådan position ikke findes, i en relevant opsamlingsposition.

6. Pos. 8482 omfatter bl. a. kalibrerede stålkugler, dvs. polerede stålkugler, hvis største og mindste diameter ikke afviger fra den nominelle diameter med mere end 1 pct., dog højst 0,05 mm.

Andre stålkugler henføres til pos. 7326.

7. Medmindre andet er bestemt eller følger af bestemmelse 2 til dette kapitel og bestemmelse 3 til afsnit XVI, tariferes maskiner med flere anvendelsesmuligheder efter deres hovedanvendelse. Sådanne maskiner tariferes i pos. 8479, når deres hovedanvendelse ikke er nævnt i nogen position, eller når ingen anvendelse kan betragtes som hovedanvendelse.

Pos. 8479 omfatter også maskiner til fremstilling af reb og tovværk (dugtemaskiner, maskiner til slåning af kabler mv.) af metaltråd, tekstilgarn og ethvert andet materiale eller af blandinger af forskellige materialier.

#### Underpositionsbestemmelse

1. Pos. 8482 40 omfatter udelukkende lejer med cylindriske ruller, med ensartet diameter på højst 5 mm og hvis længde er mindst 3 gange diameteren. Rullerne kan have afrundede ender.

#### Supplerende bestemmelse

1. Som flyvemaskinemotorer (pos. 8407 10 og 8409 10) betragtes kun motorer, der er konstrueret til montering af en propel eller en rotor.

KN-kode	Varebeskrivelse	Toldsats		Supplerende enhed
		autonom (%)	bundet (%)	
1	2	3	4	5
<b>8401</b>	<b>Atomreaktorer; ikke-bestrålede brændselselementer (kapslingsrør) til atomreaktorer; isotopseparatorer:</b>			
8401 10 00	— Atomreaktorer ( <i>Euratom</i> ) . . . . .	10	6,2	—
8401 20 00	— Isotopseparatorer og dele dertil ( <i>Euratom</i> ) . . . . .	11	4,1	—
8401 30 00	— Ikke-bestrålede brændselselementer (kapslingsrør) ( <i>Euratom</i> ) . . . . .	10	6,2	gi F/S
8401 40	— Dele til atomreaktorer ( <i>Euratom</i> ):			
8401 40 10	— — Af frismetet stål . . . . .	10	6,2	—
8401 40 90	— — I andre tilfælde . . . . .	10	6,2	—
<b>8402</b>	<b>Dampkedler (undtagen centralvarmekedler, som også kan producere lavtryksdamp); kedler med overhedning:</b>			
	— Dampkedler:			
8402 11 00	— — Vandrørskedler med dampproduktion over 45 tons pr. time . . . . .	14	5,5	—
8402 12 00	— — Vandrørskedler med dampproduktion 45 tons pr. time eller derunder . . . . .	14	5,5	—
8402 19	— — Andre dampkedler, herunder hybridkedler:			
8402 19 10	— — — Røgrørskedler . . . . .	14	5,5	—
8402 19 90	— — — Andre dampkedler . . . . .	14	5,5	—
8402 20 00	— Kedler med overhedning . . . . .	14	5,5	—



KN-kode	Varebeskrivelse	Toldsats		Supplerende enhed
		autonom (%)	bundet (%)	
1	2	3	4	5
8402 90 00	— Dele . . . . .	14	5,5	—
<b>8403</b>	<b>Kedler til centralopvarmning, bortset fra kedler henhørende under pos. 8402:</b>			
<b>8403 10</b>	<b>— Kedler:</b>			
8403 10 10	— — Af støbejern . . . . .	17	5,6	—
8403 10 90	— — I andre tilfælde . . . . .	17	5,6	—
<b>8403 90</b>	<b>— Dele:</b>			
8403 90 10	— — Af støbejern . . . . .	17	5,6	—
8403 90 90	— — I andre tilfælde . . . . .	17	5,6	—
<b>8404</b>	<b>Hjælpeapparater til kedler henhørende under pos. 8402 eller 8403 (f. eks. economisere, overhedere, sodblæsere eller rekuperatorer); kondensatorer til dampmaskiner:</b>			
8404 10 00	— Hjælpeapparater til kedler henhørende under pos. 8402 eller 8403 . . . . .	14	5,6	—
8404 20 00	— Kondensatorer til dampmaskiner . . . . .	14	5,5	—
8404 90 00	— Dele . . . . .	14	5,6	—
<b>8405</b>	<b>Luftgas- og vandgasgeneratorer, også med renseapparater; acetylen-gasgeneratorer og lignende gasgeneratorer, som arbejder med vand, også med renseapparater:</b>			
8405 10 00	— Luftgas- og vandgasgeneratorer, også med renseapparater; acetylen-gasgeneratorer og lignende gasgeneratorer, som arbejder med vand, også med renseapparater . . . . .	14	4,1	—
8405 90 00	— Dele . . . . .	14	4,1	—
<b>8406</b>	<b>Dampmaskiner:</b>			
	<b>— Maskiner:</b>			
8406 11 00	— — Til fremdrift af skibe og både . . . . .	13	5	—
<b>8406 19</b>	<b>— — I andre tilfælde:</b>			
	— — — Dampmaskiner til elektriske generatorer, med effekt:			
8406 19 11	— — — — 10 000 kW og derunder . . . . .	13	5	—
8406 19 13	— — — — Over 10 000 kW, men ikke over 40 000 kW . . . . .	13	5	—
8406 19 15	— — — — Over 40 000 kW, men ikke over 100 000 kW . . . . .	13	5	—
8406 19 19	— — — — Over 100 000 kW . . . . .	13	5	—
8406 19 90	— — — Andre varer . . . . .	13	5	—
8406 90 00	— Dele . . . . .	13	5	—

KN-kode	Varebeskrivelse	Toldsats		Supplerende enhed
		autonom (%)	bundet (%)	
1	2	3	4	5
<b>8407</b>	<b>Forbrændingsmotorer med gnisttænding, med frem- og tilbagegående eller roterende stempel:</b>			
<b>8407 10</b>	— Flyvemaskinemotorer:			
<b>8407 10 10</b>	— — Til anvendelse i civile luftfartøjer <sup>(1)</sup> . . . . .	15 <sup>(2)</sup>	fri	p/st
<b>8407 10 90</b>	— — I andre tilfælde . . . . .	15 <sup>(2)</sup>	4	p/st
	— Motorer til fremdrift af skibe og både:			
<b>8407 21</b>	— — Påhængsmotorer:			
	— — — Med slagvolumen 325 cm <sup>3</sup> og derunder:			
<b>8407 21 11</b>	— — — — Med effekt 3 kW og derunder . . . . .	18	10	p/st
<b>8407 21 19</b>	— — — — Med effekt over 3 kW . . . . .	18	10	p/st
	— — — Med slagvolumen over 325 cm <sup>3</sup> :			
<b>8407 21 91</b>	— — — — Med effekt 30 kW og derunder . . . . .	18	7	p/st
<b>8407 21 99</b>	— — — — Med effekt over 30 kW . . . . .	18	7	p/st
<b>8407 29</b>	— — Andre varer:			
<b>8407 29 10</b>	— — — Brugte . . . . .	18	6,9	p/st
	— — — Nye, med effekt:			
<b>8407 29 30</b>	— — — — Under 100 kW . . . . .	18	6,9	p/st
<b>8407 29 50</b>	— — — — 100 kW og derover, men ikke over 150 kW . . . . .	18	6,9	p/st
<b>8407 29 70</b>	— — — — Over 150 kW, men ikke over 200 kW . . . . .	18	6,9	p/st
<b>8407 29 90</b>	— — — — Over 200 kW . . . . .	18	6,9	p/st
	— Motorer med frem- og tilbagegående stempel til fremdrift af køretøjer henhørende under kapitel 87:			
<b>8407 31 00</b>	— — Med slagvolumen 50 cm <sup>3</sup> og derunder . . . . .	22	5,8	p/st
<b>8407 32 00</b>	— — Med slagvolumen over 50 cm <sup>3</sup> , men ikke over 250 cm <sup>3</sup> . . . . .	22	5,8	p/st
<b>8407 33</b>	— — Med slagvolumen over 250 cm <sup>3</sup> , men ikke over 1 000 cm <sup>3</sup> :			
<b>8407 33 10</b>	— — — Til industriel samling af: Enakslede have- og landbrugstraktorer henhørende under pos. 8701 10. Motorkøretøjer henhørende under pos. 8703, 8704 og 8705 <sup>(3)</sup> . . . . .	18	4,9	p/st
<b>8407 33 90</b>	— — — I andre tilfælde . . . . .	18	6,9	p/st
<b>8407 34</b>	— — Med slagvolumen over 1 000 cm <sup>3</sup> :			
<b>8407 34 10</b>	— — — Til industriel samling af: Enakslede have- og landbrugstraktorer henhørende under pos. 8701 10. Automobile og motorkøretøjer henhørende under pos. 8703. Automobile til godsbeholdning henhørende under pos. 8704 med motor med slagvolumen under 2 800 cm <sup>3</sup> . Automobile henhørende under pos. 8705 <sup>(3)</sup> . . . . .	18	4,9	p/st
	— — — I andre tilfælde:			
<b>8407 34 30</b>	— — — — Brugte . . . . .	18	6,9	p/st
	— — — — Nye, med slagvolumen:			
<b>8407 34 91</b>	— — — — — 1 500 cm <sup>3</sup> og derunder . . . . .	18	6,9	p/st

(1) Henførelse under denne underposition sker på betingelser fastsat i henhold til relevante fællesskabsbestemmelser. Se også afsnit II, punkt B, i »Særlige bestemmelser«.

(2) Denne toldsats er midlertidigt suspenderet for varer, der er indført og bestemt til montering i luftfartøjer, som er indført toldfrit eller fremstillet inden for Fællesskabet. Adgangen til denne suspension sker på betingelser, der er fastsat i henhold til relevante fællesskabsbestemmelser.

(3) Henførelse under denne underposition sker på betingelser fastsat i henhold til relevante fællesskabsbestemmelser.

KN-kode	Varebeskrivelse	Toldsats		Supplerende enhed
		autonom (%)	bundet (%)	
1	2	3	4	5
8407 34 99	Over 1 500 cm <sup>3</sup> . . . . .	18	6,9	p/st
8407 90	— Andre motorer:			
8407 90 10	— Med slagvolumen 250 cm <sup>3</sup> og derunder . . . . .	22	5,8	p/st
	— Med slagvolumen over 250 cm <sup>3</sup> :			
8407 90 50	— Til industriel samling af: Enakslede have- og landbrugstraktorer henhørende under pos. 8701 10. Automobile og motorkøretøjer henhørende under pos. 8703. Automobile til godsbefordring henhørende under pos. 8704 med motor med slagvolumen under 2 800 cm <sup>3</sup> . Automobile henhørende under pos. 8705 (1) . . . . .	18	4,9	p/st
	— I andre tilfælde:			
8407 90 70	— Brugte . . . . .	18	6,9	p/st
	— Nye, med effekt:			
8407 90 91	— 10 kW og derunder . . . . .	18	6,9	p/st
8407 90 93	— Over 10 kW, men ikke over 50 kW . . . . .	18	6,9	p/st
8407 90 99	— Over 50 kW . . . . .	18	6,9	p/st
8408	<b>Forbrændingsmotorer med kompressionstænding med stempel (diesel- eller semidieselmotorer):</b>			
8408 10	— Motorer til fremdrift af skibe og både (1):			
8408 10 10	— Brugte . . . . .	8	5,3 (2)	p/st
	— Nye, med effekt:			
8408 10 21	— 15 kW og derunder . . . . .	8	5,3 (2)	p/st
8408 10 25	— Over 15 kW, men ikke over 50 kW . . . . .	8	5,3 (2)	p/st
8408 10 30	— Over 50 kW, men ikke over 100 kW . . . . .	8	5,3 (2)	p/st
8408 10 40	— Over 100 kW, men ikke over 200 kW . . . . .	8	5,3 (2)	p/st
8408 10 50	— Over 200 kW, men ikke over 300 kW . . . . .	8	5,3 (2)	p/st
8408 10 60	— Over 300 kW, men ikke over 500 kW . . . . .	8	5,3 (2)	p/st
8408 10 70	— Over 500 kW, men ikke over 1 000 kW . . . . .	8	5,3 (2)	p/st
8408 10 80	— Over 1 000 kW, men ikke over 5 000 kW . . . . .	8	5,3 (2)	p/st
8408 10 90	— Over 5 000 kW . . . . .	8	5,3 (2)	p/st
8408 20	— Motorer til fremdrift af køretøjer henhørende under kapitel 87:			
8408 20 10	— Til industriel samling af: Enakslede have- og landbrugstraktorer henhørende under pos. 8701 10. Automobile og motorkøretøjer henhørende under pos. 8703. Automobile til godsbefordring, henhørende under pos. 8704, med motor med slagvolumen under 2 500 cm <sup>3</sup> . Automobile henhørende under pos. 8705 (1) . . . . .	18	4,9	p/st
	— I andre tilfælde:			
	— Til landbrugstraktorer og traktorer til skovbrug, på hjul, med effekt:			
8408 20 31	— 50 kW og derunder . . . . .	18	6,9	p/st
8408 20 35	— Over 50 kW, men ikke over 100 kW . . . . .	18	6,9	p/st
8408 20 37	— Over 100 kW . . . . .	18	6,9	p/st

(1) Henførelse under denne underposition sker på betingelser fastsat i henhold til relevante fællesskabsbestemmelser.

(2) Se bilag.

KN-kode	Varebeskrivelse	Toldsats		Supplerende enhed
		autonom (%)	bundet (%)	
1	2	3	4	5
	— — — Til andre køretøjer henhørende under kapitel 87, med effekt:			
8408 20 51	— — — — 50 kW og herunder . . . . .	18	6,9	p/st
8408 20 55	— — — — Over 50 kW, men ikke over 100 kW . . . . .	18	6,9	p/st
8408 20 57	— — — — Over 100 kW, men ikke over 200 kW . . . . .	18	6,9	p/st
8408 20 99	— — — — Over 200 kW . . . . .	18	6,9	p/st
8408 90	— Andre motorer:			
8408 90 10	— Til anvendelse i civile luftfartøjer (1) . . . . .	18	fri	p/st
	— I andre tilfælde:			
8408 90 21	— Til fremdrift af lokomotiver, motorvogne og motordræsiner til jernbaner og sporveje . . . . .	18	6,9	p/st
	— Andre motorer:			
8408 90 29	— Brugte . . . . .	18	6,9	p/st
	— Nye, med effekt:			
8408 90 31	— 15 kW og derunder . . . . .	18	6,9	p/st
8408 90 35	— Over 15 kW, men ikke over 50 kW . . . . .	18	6,9	p/st
8408 90 37	— Over 50 kW, men ikke over 100 kW . . . . .	18	6,9	p/st
8408 90 51	— Over 100 kW, men ikke over 200 kW . . . . .	18	6,9	p/st
8408 90 55	— Over 200 kW, men ikke over 300 kW . . . . .	18	6,9	p/st
8408 90 57	— Over 300 kW, men ikke over 500 kW . . . . .	18	6,9	p/st
8408 90 71	— Over 500 kW, men ikke over 1 000 kW . . . . .	18	6,9	p/st
8408 90 75	— Over 1 000 kW, men ikke over 5 000 kW . . . . .	18	6,9	p/st
8408 90 99	— Over 5 000 kW . . . . .	18	6,9	p/st
8409	<b>Dele, som udelukkende eller hovedsagelig er bestemt til forbrændingsmotorer henhørende under pos. 8407 eller 8408:</b>			
8409 10	— Til flyvemaskinemotorer:			
8409 10 10	— Til anvendelse i civile luftfartøjer (1) . . . . .	12 (2)	fri	—
8409 10 90	— I andre tilfælde . . . . .	12 (2)	3,8	—
	— Til andre motorer:			
8409 91 00	— Udelukkende eller hovedsagelig bestemt til stempelmotorer med gnisttænding . . . . .	16	4,9	—
8409 99 00	— I andre tilfælde . . . . .	16	4,9	—
8410	<b>Hydrauliske turbiner, vandhjul og regulatorer dertil:</b>			
	— Hydrauliske turbiner og vandhjul:			
8410 11 00	— Med effekt 1 000 kW og derunder . . . . .	15	6	—
8410 12 00	— Med effekt over 1 000 kW, men ikke over 10 000 kW . . . . .	15	6	—
8410 13 00	— Med effekt over 10 000 kW . . . . .	15	6	—
8410 90 00	— Dele, herunder regulatorer . . . . .	15	6	—

(1) Henførelse under denne underposition sker på betingelser fastsat i henhold til relevante fællesskabsbestemmelser. Se også afsnit II, punkt B, i »Særlige bestemmelser«.

(2) Denne toldsats er midlertidigt suspenderet for varer, der er indført og bestemt til montering i luftfartøjer, som er indført toldfrit eller fremstillet inden for Fællesskabet. Adgangen til denne suspension sker på betingelser, der er fastsat i henhold til relevante fællesskabsbestemmelser.

KN-kode	Varebeskrivelse	Toldsats		Supplerende enhed
		autonom (%)	bundet (%)	
1	2	3	4	5
<b>8411</b>	<b>Turboreaktorer, propelturbiner og andre gasturbiner:</b>			
	– Turboreaktorer:			
<b>8411 11</b>	– – Med reaktionseffekt 25 kN og derunder:			
<b>8411 11 10</b>	– – – Til anvendelse i civile luftfartøjer <sup>(1)</sup> . . . . .	12 (2)	fri	p/st
<b>8411 11 90</b>	– – – I andre tilfælde . . . . .	12 (2)	4,4	p/st
<b>8411 12</b>	– – Med reaktionseffekt over 25 kN:			
	– – – Til anvendelse i civile luftfartøjer <sup>(1)</sup> :			
<b>8411 12 11</b>	– – – – Med reaktionseffekt over 25 kN, men ikke over 44 kN . . . . .	12 (2)	fri	p/st
<b>8411 12 13</b>	– – – – Med reaktionseffekt over 44 kN, men ikke over 132 kN . . . . .	12 (2)	fri	p/st
<b>8411 12 19</b>	– – – – Med reaktionseffekt over 132 kN . . . . .	12 (2)	fri	p/st
<b>8411 12 90</b>	– – – I andre tilfælde . . . . .	12 (2)	3,8	p/st
	– Propelturbiner:			
<b>8411 21</b>	– – Med effekt 1 100 kW og derunder:			
<b>8411 21 10</b>	– – – Til anvendelse i civile luftfartøjer <sup>(1)</sup> . . . . .	12 (2)	fri	p/st
<b>8411 21 90</b>	– – – I andre tilfælde . . . . .	15 (2)	5,1	p/st
<b>8411 22</b>	– – Med effekt over 1 100 kW:			
	– – – Til anvendelse i civile luftfartøjer <sup>(1)</sup> :			
<b>8411 22 11</b>	– – – – Med effekt over 1 100 kW, men ikke over 3 730 kW . . . . .	12 (2)	fri	p/st
<b>8411 22 19</b>	– – – – Med effekt over 3 730 kW . . . . .	12 (2)	fri	p/st
<b>8411 22 90</b>	– – – I andre tilfælde . . . . .	12 (2)	3,8	p/st
	– Andre gasturbiner:			
<b>8411 81</b>	– – Med effekt 5 000 kW og derunder:			
<b>8411 81 10</b>	– – – Til anvendelse i civile luftfartøjer <sup>(1)</sup> . . . . .	14	fri	p/st
<b>8411 81 90</b>	– – – I andre tilfælde . . . . .	14	5,5	p/st
<b>8411 82</b>	– – Med effekt over 5 000 kW:			
<b>8411 82 10</b>	– – – Til anvendelse i civile luftfartøjer <sup>(1)</sup> . . . . .	14	fri	p/st
	– – – I andre tilfælde:			
<b>8411 82 91</b>	– – – – Med effekt over 5 000 kW, men ikke over 20 000 kW . . . . .	14	5,5	p/st
<b>8411 82 93</b>	– – – – Med effekt over 20 000 kW, men ikke over 50 000 kW . . . . .	14	5,5	p/st
<b>8411 82 99</b>	– – – – Med effekt over 50 000 kW . . . . .	14	5,5	p/st
	– Dele:			
<b>8411 91</b>	– – Til turbinereaktorer og propelturbiner:			
<b>8411 91 10</b>	– – – Til anvendelse i civile luftfartøjer <sup>(1)</sup> . . . . .	14	fri	—
<b>8411 91 90</b>	– – – I andre tilfælde . . . . .	12 (2)	3,8	—

(1) Henførelse under denne underposition sker på betingelser fastsat i henhold til relevante fællesskabsbestemmelser. Se også afsnit II, punkt B, i »Særlige bestemmelser«.

(2) Denne toldsats er midlertidigt suspenderet for varer, der er indført og bestemt til montering i luftfartøjer, som er indført toldfrit eller fremstillet inden for Fællesskabet. Adgangen til denne suspension sker på betingelser, der er fastsat i henhold til relevante fællesskabsbestemmelser.

KN-kode	Varebeskrivelse	Toldsats		Supplerende enhed
		autonom (%)	bundet (%)	
1	2	3	4	5
8411 99	-- Andre dele:			
8411 99 10	-- Til gasturbiner til anvendelse i civile luftfartøjer (1) . . . . .	14	fri	—
8411 99 90	-- I andre tilfælde . . . . .	14	5,5	—
8412	<b>Andre kraftmaskiner og motorer:</b>			
8412 10	-- Reaktionsmotorer, undtagen turboreaktorer:			
8412 10 10	-- Til anvendelse i civile luftfartøjer (1) . . . . .	12 (2)	fri	p/st
8412 10 90	-- I andre tilfælde . . . . .	12 (2)	4,4	p/st
	-- <b>Hydrauliske kraftmaskiner og motorer:</b>			
8412 21	-- Med lineær bevægelse (cylindre):			
8412 21 10	-- Til anvendelse i civile luftfartøjer (1) . . . . .	15	fri	—
	-- I andre tilfælde:			
8412 21 91	-- Hydrauliske systemer . . . . .	15	6	—
8412 21 99	-- Andre varer . . . . .	15	6	—
8412 29	-- I andre tilfælde:			
8412 29 10	-- Til anvendelse i civile luftfartøjer (1) . . . . .	15	fri	—
	-- I andre tilfælde:			
8412 29 50	-- Hydrauliske systemer . . . . .	14	7	—
	-- Andre varer:			
8412 29 91	-- Hydrauliske motorer . . . . .	14	7	—
8412 29 99	-- Andre varer . . . . .	14	7	—
	-- <b>Pneumatiske kraftmaskiner og motorer:</b>			
8412 31	-- Med lineær bevægelse (cylindre):			
8412 31 10	-- Til anvendelse i civile luftfartøjer (1) . . . . .	14	fri	—
8412 31 90	-- I andre tilfælde . . . . .	14	7	—
8412 39	-- I andre tilfælde:			
8412 39 10	-- Til anvendelse i civile luftfartøjer (1) . . . . .	14	fri	—
8412 39 90	-- I andre tilfælde . . . . .	14	7	—
8412 80	-- Andre varer:			
8412 80 10	-- Dampmotorer . . . . .	13	5	—
	-- Andre varer:			
8412 80 91	-- Til anvendelse i civile luftfartøjer (1) . . . . .	14	fri	—
8412 80 99	-- I andre tilfælde . . . . .	14	7	—
8412 90	-- Dele:			
8412 90 10	-- Til anvendelse i civile luftfartøjer (1) . . . . .	14	fri	—
	-- I andre tilfælde:			
8412 90 30	-- Til reaktionsmotorer, undtagen turboreaktorer . . . . .	12 (2)	3,8	—

(1) Henførelse under denne underposition sker på betingelser fastsat i henhold til relevante fællesskabsbestemmelser. Se også afsnit II, punkt B, i »Særlige bestemmelser«.

(2) Denne toldsats er midlertidigt suspenderet for varer, der er indført og bestemt til montering i luftfartøjer, som er indført toldfrit eller fremstillet inden for Fællesskabet. Adgangen til denne suspension sker på betingelser, der er fastsat i henhold til relevante fællesskabsbestemmelser.

KN-kode	Varebeskrivelse	Toldsats		Supplerende enhed
		autonom (%)	bundet (%)	
1	2	3	4	5
8412 90 50	— — — Til hydrauliske kraftmaskiner og motorer . . . . .	15	6	—
8412 90 90	— — — Andre dele . . . . .	14	5,5	—
<b>8413</b>	<b>Væskepumper, også med målere; væskeelevatore:</b>			
	— Pumper med måleanordning eller konstrueret til indbygning af en måleanordning:			
8413 11 00	— — Pumper til fordeling af brændstof eller smøremidler, af de typer, der anvendes på tankstationer eller i automobilværksteder . . . . .	15	4,6	p/st
8413 19	— — Andre varer:			
8413 19 10	— — — Til anvendelse i civile luftfartøjer <sup>(1)</sup> . . . . .	12	fri	—
8413 19 90	— — — I andre tilfælde . . . . .	15	4,6	p/st
8413 20	— Håndpumper, undtagen håndpumper henhørende under pos. 8413 11 eller 8413 19:			
8413 20 10	— — Til anvendelse i civile luftfartøjer <sup>(1)</sup> . . . . .	12	fri	—
8413 20 90	— — I andre tilfælde . . . . .	12	4	p/st
8413 30	— Brændstof-, smøremiddel- og kølevæskepumper til stempeldrevne forbrændingsmotorer:			
8413 30 10	— — Til anvendelse i civile luftfartøjer <sup>(1)</sup> . . . . .	12	fri	—
8413 30 90	— — I andre tilfælde . . . . .	12	4	p/st
8413 40 00	— Betonpumper . . . . .	12	4	p/st
8413 50	— Andre fortrængningspumper med stempel eller membran:			
8413 50 10	— — Til anvendelse i civile luftfartøjer <sup>(1)</sup> . . . . .	12	fri	—
	— — I andre tilfælde:			
8413 50 30	— — — Hydrauliske aggregater . . . . .	12	4	—
8413 50 50	— — — Doseringspumper . . . . .	12	4	p/st
	— — — Andre varer:			
	— — — — Stempelpumper:			
8413 50 71	— — — — — Hydrauliske pumper . . . . .	12	4	p/st
8413 50 79	— — — — — Andre pumper . . . . .	12	4	p/st
8413 50 90	— — — — — Andre varer . . . . .	12	4	p/st
8413 60	— Andre roterende fortrængningspumper:			
8413 60 10	— — Til anvendelse i civile luftfartøjer <sup>(1)</sup> . . . . .	12	fri	—
	— — I andre tilfælde:			
8413 60 30	— — — Hydrauliske aggregater . . . . .	12	4	—
	— — — Andre varer:			
	— — — — Tandhjulspumper:			
8413 60 41	— — — — — Hydrauliske pumper . . . . .	12	4	p/st
8413 60 49	— — — — — Andre pumper . . . . .	12	4	p/st
	— — — — — Vingepumper:			
8413 60 51	— — — — — Hydrauliske pumper . . . . .	12	4	p/st
8413 60 59	— — — — — Andre pumper . . . . .	12	4	p/st

<sup>(1)</sup> Henførelse under denne underposition sker på betingelser fastsat i henhold til relevante fællesskabsbestemmelser. Se også afsnit II, punkt B, i »Særlige bestemmelser«.

KN-kode	Varebeskrivelse	Toldsats		Supplerende enhed
		autonom (%)	bundet (%)	
1	2	3	4	5
8413 60 60	— — — — Skruespindelpumper . . . . .	12	4	p/st
8413 60 90	— — — — Andre fortrængningspumper . . . . .	12	4	p/st
8413 70	— Andre centrifugalpumper:			
8413 70 10	— — Til anvendelse i civile luftfartøjer (1) . . . . .	12	fri	—
	— — I andre tilfælde:			
	— — — Dykpumper:			
8413 70 21	— — — — Et-trins . . . . .	12	4	p/st
8413 70 29	— — — — Fler-trins . . . . .	12	4	p/st
8413 70 30	— — — Cirkulationspumper uden akseltætning, til centralvarme- og varmtvandsanlæg . . . . .	12	4	p/st
	— — — Andre centrifugalpumper, med trykstudsdiаметer:			
8413 70 40	— — — — 15 mm og derunder . . . . .	12	4	p/st
	— — — — Over 15 mm:			
8413 70 50	— — — — — Kanalhjulpumper og sidekanalpumper . . . . .	12	4	p/st
	— — — — — Radialstrømningspumper:			
	— — — — — Et-trins:			
	— — — — — Enkelt Sugende pumper:			
8413 70 61	— — — — — — I sammenbygget stand (monoblok) . . . . .	12	4	p/st
8413 70 69	— — — — — — I andre tilfælde . . . . .	12	4	p/st
8413 70 70	— — — — — — Dobbelt Sugende pumper . . . . .	12	4	p/st
8413 70 80	— — — — — — Fler-trins . . . . .	12	4	p/st
	— — — — — Andre centrifugalpumper:			
8413 70 91	— — — — — — Et-trins . . . . .	12	4	p/st
8413 70 99	— — — — — — Fler-trins . . . . .	12	4	p/st
	— Andre pumper; væskeelevatoren:			
8413 81	— — Pumper:			
8413 81 10	— — — Til anvendelse i civile luftfartøjer (1) . . . . .	12	fri	—
8413 81 90	— — — I andre tilfælde . . . . .	12	4	p/st
8413 82 00	— — Væskeelevatoren . . . . .	14	4,1	p/st
	— Dele:			
8413 91	— — Til pumper:			
8413 91 10	— — — Til anvendelse i civile luftfartøjer (1) . . . . .	12	fri	—
8413 91 90	— — — I andre tilfælde . . . . .	12	4	—
8413 92 00	— — Til væskeelevatoren . . . . .	14	4,1	—
8414	Luftpumper, vakuumpumper, luft- og andre gaskompressorer samt ventilatorer; emhætter med indbygget ventilator, også med filter:			
8414 10	— Vakuumpumper:			
8414 10 10	— — Til anvendelse i civile luftfartøjer (1) . . . . .	12	fri	—

(1) Henførsel under denne underposition sker på betingelser fastsat i henhold til relevante fællesskabsbestemmelser. Se også afsnit II, punkt B, i »Særlige bestemmelser«.



KN-kode	Varebeskrivelse	Toldsats		Supplerende enhed
		autonom (%)	bundet (%)	
1	2	3	4	5
	— — I andre tilfælde:			
8414 10 30	— — — Stempel-, lamel-, molekular- og Roots-vakuumpumper . . . . .	12	4,4	p/st
	— — — Andre varer:			
8414 10 50	— — — — Diffusions-, cryo- og adsorptionspumper . . . . .	12	4,4	p/st
8414 10 90	— — — — Andre varer . . . . .	12	4,4	p/st
8414 20	— Hånd- eller fodbetjente luftpumper:			
8414 20 10	— — Til anvendelse i civile luftfartøjer <sup>(1)</sup> . . . . .	12	fri	—
	— — I andre tilfælde:			
8414 20 91	— — — Cykelpumper . . . . .	16	4,4	p/st
8414 20 99	— — — Andre varer . . . . .	16	4,4	p/st
8414 30	— Kompressorer til kølemaskiner o. lign.:			
8414 30 10	— — Til anvendelse i civile luftfartøjer <sup>(1)</sup> . . . . .	12	fri	—
	— — I andre tilfælde, med effekt:			
8414 30 30	— — — 0,4 kW og derunder . . . . .	12	4,4	p/st
	— — — Over 0,4 kW:			
8414 30 91	— — — — Hermetiske eller halvhermetiske . . . . .	12	4,4	p/st
8414 30 99	— — — — I andre tilfælde . . . . .	12	4,4	p/st
8414 40	— Luftkompressorer monteret på et chassis med hjul, til bugsering:			
8414 40 10	— — Med kapacitet pr. minut på 2 m <sup>3</sup> og derunder . . . . .	12	4,4	p/st
8414 40 90	— — Med kapacitet pr. minut på over 2 m <sup>3</sup> . . . . .	12	4,4	p/st
	— Ventilatorer:			
8414 51	— — Bord-, gulv-, væg-, vindues-, loft- og tagventilatorer med indbygget elektrisk motor, med effekt 125 W og derunder:			
8414 51 10	— — — Til anvendelse i civile luftfartøjer <sup>(1)</sup> . . . . .	13	fri	—
8414 51 90	— — — I andre tilfælde . . . . .	19	5,1	p/st
8414 59	— — Andre varer:			
8414 59 10	— — — Til anvendelse i civile luftfartøjer <sup>(1)</sup> . . . . .	13	fri	—
	— — — I andre tilfælde:			
8414 59 30	— — — — Aksialventilatorer . . . . .	13	4,6	p/st
8414 59 50	— — — — Centrifugalventilatorer . . . . .	13	4,6	p/st
8414 59 90	— — — — Andre varer . . . . .	13	4,6	p/st
8414 60 00	— Emhætter med største vandrette side 120 cm og derunder . . . . .	19	5,1	p/st
8414 80	— Andre varer:			
8414 80 10	— — Til anvendelse i civile luftfartøjer <sup>(1)</sup> . . . . .	12	fri	—
	— — I andre tilfælde:			
	— — — Turbokompressorer:			
8414 80 21	— — — — Et-trins . . . . .	12	4,4	p/st
8414 80 29	— — — — Fler-trins . . . . .	12	4,4	p/st

<sup>(1)</sup> Henførelse under denne underposition sker på betingelser fastsat i henhold til relevante fællesskabsbestemmelser. Se også afsnit II, punkt B, i »Særlige bestemmelser«.

KN-kode	Varebeskrivelse	Toldsats		Supplerende enhed
		autonom (%)	bundet (%)	
1	2	3	4	5
	— — — Oscillerende fortrængningskompressorer, med overtryk på:			
	— — — — 15 bar og derunder, med kapacitet pr. time:			
8414 80 31	— — — — — 60 m <sup>3</sup> og derunder . . . . .	12	4,4	p/st
8414 80 39	— — — — — Over 60 m <sup>3</sup> . . . . .	12	4,4	p/st
	— — — — Over 15 bar, med kapacitet pr. time:			
8414 80 41	— — — — — 120 m <sup>3</sup> og derunder . . . . .	12	4,4	p/st
8414 80 49	— — — — — Over 120 m <sup>3</sup> . . . . .	12	4,4	p/st
	— — — Roterende fortrængningskompressorer:			
8414 80 60	— — — — Med en askel . . . . .	12	4,4	p/st
	— — — — Med flere aksler:			
8414 80 71	— — — — — Skruekompressorer . . . . .	12	4,4	p/st
8414 80 79	— — — — — Andre varer . . . . .	12	4,4	p/st
8414 80 90	— — — Andre varer . . . . .	12	4,4	p/st
8414 90	— Dele:			
8414 90 10	— — Til anvendelse i civile luftfartøjer (1) . . . . .	12	fri	—
8414 90 90	— — I andre tilfælde . . . . .	12	4,4	—
8415	<b>Luftkonditioneringsmaskiner bestående af en motordreven ventilator og elementer til ændring af luftens temperatur og fugtighed, herunder maskiner uden mulighed for særskilt regulering af fugtighedsgraden:</b>			
8415 10 00	— Til montering på vægge eller i vinduer, sammenbygget til en enhed . . . . .	13	3,8	—
	— I andre tilfælde:			
8415 81	— — Med køleelement og ventil til vending af køle-/varmekredsløbet:			
8415 81 10	— — — Til anvendelse i civile luftfartøjer (1) . . . . .	12	fri	—
8415 81 90	— — — I andre tilfælde . . . . .	12	5,3	—
8415 82	— — I andre tilfælde, med køleelement:			
8415 82 10	— — — Til anvendelse i civile luftfartøjer (1) . . . . .	12	fri	—
8415 82 90	— — — I andre tilfælde . . . . .	12	5,3	—
8415 83	— — Uden køleelement:			
8415 83 10	— — — Til anvendelse i civile luftfartøjer (1) . . . . .	12	fri	—
8415 83 90	— — — I andre tilfælde . . . . .	12	5,3	—
8415 90	— Dele:			
8415 90 10	— — Til luftkonditioneringsmaskiner henhørende under pos. 8415 81, 8415 82 eller 8415 83, til anvendelse i civile luftfartøjer (1) . . . . .	12	fri	—
8415 90 90	— — I andre tilfælde . . . . .	12	5,3	—

(1) Henførelse under denne underposition sker på betingelser fastsat i henhold til relevante fællesskabsbestemmelser. Se også afsnit II, punkt B, i »Særlige bestemmelser«.

KN-kode	Varebeskrivelse	Toldsats		Supplerende enhed
		autonom (%)	bundet (%)	
1	2	3	4	5
<b>8416</b>	<b>Fyringsaggregater til flydende brændstof, pulveriseret fast brændsel eller gas; mekaniske stokere samt mekaniske riste, mekaniske askeudtømningsapparater og lignende apparater dertil:</b>			
<b>8416 10</b>	– Fyringsaggregater til flydende brændstof:			
<b>8416 10 10</b>	– – Automatiske fyringsaggregater . . . . .	14	4,1	p/st
<b>8416 10 90</b>	– – Andre varer . . . . .	14	4,1	p/st
<b>8416 20 00</b>	– Andre fyringsaggregater, herunder kombinerede brændere . . . . .	14	4,1	—
<b>8416 30 00</b>	– Mekaniske stokere, mekaniske riste, mekaniske askeudtømningsapparater og lignende apparater dertil . . . . .	14	4,1	—
<b>8416 90 00</b>	– Dele . . . . .	14	4,1	—
<b>8417</b>	<b>Industri- og laboratorieovne, herunder forbrændingsovne (undtagen elektriske ovne henhørende under pos. 8514):</b>			
<b>8417 10 00</b>	– Ovne til ristning, smeltning eller anden varmebehandling af malm eller metal . . . . .	14	4,1	—
<b>8417 20</b>	– Bageriovne, herunder ovne til bagning af biscuits:			
<b>8417 20 10</b>	– – Tunnelovne . . . . .	14	4,1	—
<b>8417 20 90</b>	– – Andre varer . . . . .	14	4,1	—
<b>8417 80</b>	– Andre varer:			
★ <b>8417 80 10</b>	– – Ovne til forbrænding af affald . . . . .	14	4,1	—
★ <b>8417 80 90</b>	– – Andre varer . . . . .	14	4,1	—
<b>8417 90 00</b>	– Dele . . . . .	14	4,1	—
<b>8418</b>	<b>Køleskabe, fryserne og andre maskiner og apparater til køling og frysning, elektriske og andre; varmepumper, undtagen luftkonditioneringsmaskiner henhørende under pos. 8415:</b>			
<b>8418 10</b>	– Kombinerede køle- og fryseskabe med separate udvendige døre:			
<b>8418 10 10</b>	– – Til anvendelse i civile luftfartøjer <sup>(1)</sup> . . . . .	13	fri	—
<b>8418 10 90</b>	– – I andre tilfælde . . . . .	13	3,8	p/st
	– Køleskabe til husholdningsbrug:			
<b>8418 21</b>	– – Maskiner med kompressoraggregat:			
<b>8418 21 10</b>	– – – Med rumindhold over 340 liter . . . . .	13	3	p/st
	– – – I andre tilfælde:			
<b>8418 21 51</b>	– – – – Bordmodeller . . . . .	13	3,8	p/st
<b>8418 21 59</b>	– – – – Indbygningsmodeller . . . . .	13	3,8	p/st
	– – – – Andre modeller, med rumindhold:			
<b>8418 21 91</b>	– – – – – 250 liter og derunder . . . . .	13	3,8	p/st
<b>8418 21 99</b>	– – – – – Over 250 liter, men ikke over 340 liter . . . . .	13	3,8	p/st
<b>8418 22 00</b>	– – Maskiner med absorptionsaggregat, elektriske . . . . .	13	3,8	p/st
<b>8418 29 00</b>	– – Andre varer . . . . .	13	3,8	p/st

(<sup>1</sup>) Henførelse under denne underposition sker på betingelser fastsat i henhold til relevante fællesskabsbestemmelser. Se også afsnit II, punkt B, i »Særlige bestemmelser«.

KN-kode	Varebeskrivelse	Toldsats		Supplerende enhed
		autonom (%)	bundet (%)	
1	2	3	4	5
<b>8418 30</b>	<b>— Frysebokse med rumindhold 800 liter og derunder:</b>			
<b>8418 30 10</b>	— — Til anvendelse i civile luftfartøjer (1) . . . . .	13	fri	—
	— — I andre tilfælde:			
<b>8418 30 91</b>	— — — Med rumindhold 400 liter og derunder . . . . .	13	3,8	p/st
<b>8418 30 99</b>	— — — Med rumindhold over 400 liter, men ikke over 800 liter . . . . .	13	3,8	p/st
<b>8418 40</b>	<b>— Fryseskabe med rumindhold 900 liter og derunder:</b>			
<b>8418 40 10</b>	— — Til anvendelse i civile luftfartøjer (1) . . . . .	13	fri	—
	— — I andre tilfælde:			
<b>8418 40 91</b>	— — — Med rumindhold 250 liter og derunder . . . . .	13	3,8	p/st
<b>8418 40 99</b>	— — — Med rumindhold over 250 liter, men ikke over 900 liter . . . . .	13	3,8	p/st
<b>8418 50</b>	<b>— Andre bokse, skabe, diske, reoler og lignende møbler til køling og frysning:</b>			
	— — Køle- og frysediske samt køle- og fryse-reoler, med indbygget køle- aggregat eller fordampere:			
<b>8418 50 11</b>	— — — Til frosne varer . . . . .	13	3,8	p/st
<b>8418 50 19</b>	— — — I andre tilfælde . . . . .	13	3,8	p/st
	— — Andre køle- og frysemøbler:			
<b>8418 50 91</b>	— — — Til dybfrysning (undtagen varer henhørende under pos. 8418 30 og 8418 40) . . . . .	13	3,8	p/st
<b>8418 50 99</b>	— — — I andre tilfælde . . . . .	13	3,8	p/st
	— Andet køle- og fryseudstyr; varmepumper:			
<b>8418 61</b>	<b>— — Kompressorenheder, hvis kondensator består af en varmeudveksler:</b>			
<b>8418 61 10</b>	— — — Til anvendelse i civile luftfartøjer (1) . . . . .	13	fri	—
<b>8418 61 90</b>	— — — I andre tilfælde . . . . .	13	3,8	—
<b>8418 69</b>	<b>— — Andre varer:</b>			
<b>8418 69 10</b>	— — — Til anvendelse i civile luftfartøjer (1) . . . . .	13	fri	—
	— — — I andre tilfælde:			
<b>8418 69 91</b>	— — — — Absorptionsvarmepumper . . . . .	13	3,8	—
<b>8418 69 99</b>	— — — — Andre varer . . . . .	13	3,8	—
	— Dele:			
<b>8418 91 00</b>	— — Møbler bestemt til indbygning af køle- og fryseudstyr . . . . .	13	3,8	—
<b>8418 99</b>	<b>— — Andre varer:</b>			
<b>8418 99 10</b>	— — — Fordampere og kondensatorer, bortset fra varer til apparater til husholdningsbrug . . . . .	13	3	—
<b>8418 99 90</b>	— — — Andre varer . . . . .	13	3,8	—

(1) Henførelse under denne underposition sker på betingelser fastsat i henhold til relevante fællesskabsbestemmelser. Se også afsnit II, punkt B, i »Særlige bestemmelser«.

KN-kode	Varebeskrivelse	Toldsats		Supplerende enhed
		autonom (%)	bundet (%)	
1	2	3	4	5
<b>8419</b>	<b>Maskiner, apparater og anlæg, også elektrisk opvarmede, til behandling af materialer ved processer, der indbefatter temperaturændringer, såsom opvarmning, kogning, ristning, destillation, rektifikation, sterilisation, pasteurisering, dampning, tørring, inddampning, fordampning, kondensering eller afkøling (undtagen maskiner og apparater til husholdningsbrug); vandvarmere, gennemstrømnings eller akkumulerende, ikke-elektriske:</b>			
	– Vandvarmere, ikke-elektriske:			
8419 11 00	– – Gasvandvarmere af gennemstrømningstypen . . . . .	15	4,4	—
8419 19 00	– – Andre ikke-elektriske vandvarmere . . . . .	15	4,4	—
8419 20 00	– Sterilisationsapparater til medicinsk eller kirurgisk formål eller til laboratoriebrug . . . . .	17	5,6	—
	– Maskiner, apparater og anlæg til tørring:			
8419 31 00	– – Til landbrugsprodukter . . . . .	14	4,1	—
8419 32 00	– – Til træ, papirmasse, papir eller pap . . . . .	14	4,1	—
8419 39 00	– – I andre tilfælde . . . . .	14	4,1	—
8419 40 00	– Apparater til destillation eller rektifikation . . . . .	14	4,1	—
8419 50	– Varmeudvekslere:			
8419 50 10	– – Til anvendelse i civile luftfartøjer <sup>(1)</sup> . . . . .	11	fri	—
8419 50 90	– – I andre tilfælde . . . . .	11	3,5	—
8419 60 00	– Apparater til fremstilling af flydende luft eller andre gasser . . . . .	14	4,1	—
	– Andre maskiner, apparater og anlæg:			
8419 81	– – Til tilberedning af varme drikke, til madlavning eller til opvarmning af næringsmidler:			
8419 81 10	– – – Til anvendelse i civile luftfartøjer <sup>(1)</sup> . . . . .	18	fri	—
	– – – I andre tilfælde:			
8419 81 91	– – – – Kaffemaskiner (perkolatorer) og andre apparater til tilberedning af kaffe og andre varme drikke . . . . .	18	5,8	—
8419 81 99	– – – – Andre varer . . . . .	14	4,1	—
8419 89	– – I andre tilfælde:			
8419 89 10	– – – Køletårne og lignende apparater og anlæg til genafkøling af recirkulerende vand, i hvilke varmeudvekslingen ikke foregår gennem vægge . . . . .	14	4,1	—
8419 89 90	– – – Andre varer . . . . .	14	4,1	—
8419 90	– Dele:			
8419 90 10	– – Til varmeudvekslere, til anvendelse i civile luftfartøjer <sup>(1)</sup> . . . . .	14	fri	—
8419 90 90	– – I andre tilfælde . . . . .	14	4,1	—
<b>8420</b>	<b>Kalandere og andre valsemaskiner, undtagen maskiner til metal eller glas, samt valser dertil:</b>			
8420 10 00	– Kalandere og andre valsemaskiner . . . . .	13	3,8	—

<sup>(1)</sup> Henførelse under denne underposition sker på betingelser fastsat i henhold til relevante fællesskabsbestemmelser. Se også afsnit II, punkt B, i »Særlige bestemmelser«.

KN-kode	Varebeskrivelse	Toldsats		Supplerende enhed
		autonom (%)	bundet (%)	
1	2	3	4	5
	<b>– Dele:</b>			
8420 91	<b>– – Valser:</b>			
8420 91 10	– – – Af støbejern . . . . .	13	3,8	—
8420 91 30	– – – Af frisedet stål . . . . .	13	3,8	—
8420 91 90	– – – I andre tilfælde . . . . .	13	3,8	—
8420 99 00	– – Andre dele . . . . .	13	3,8	—
8421	<b>Centrifuger, herunder tørrecentrifuger; maskiner og apparater til filtrering og rensning af væsker og gasser:</b>			
	<b>– Centrifuger, herunder tørrecentrifuger:</b>			
8421 11 00	– – Mælkeseparatorer . . . . .	13	3,8	—
8421 12 00	– – Tørrecentrifuger til tøj . . . . .	18	5,3	p/st
8421 19	<b>– – Andre centrifuger:</b>			
8421 19 10	– – – Til anvendelse i civile luftfartøjer (1) . . . . .	15	fri	—
	<b>– – – I andre tilfælde:</b>			
8421 19 91	– – – – Til laboratoriebrug . . . . .	13	3,8	—
8421 19 99	– – – – I andre tilfælde . . . . .	13	3,8	—
	<b>– Maskiner og apparater til filtrering og rensning af væsker:</b>			
8421 21	<b>– – Til filtrering eller rensning af vand:</b>			
8421 21 10	– – – Til anvendelse i civile luftfartøjer (1) . . . . .	15	fri	—
8421 21 90	– – – I andre tilfælde . . . . .	15	4,4	—
8421 22 00	– – Til filtrering eller rensning af drikkevarer, undtagen vand . . . . .	15	4,4	—
8421 23	<b>– – Olie- og benzinfiltre til forbrændingsmotorer:</b>			
8421 23 10	– – – Til anvendelse i civile luftfartøjer (1) . . . . .	15	fri	—
8421 23 90	– – – I andre tilfælde . . . . .	15	4,4	—
8421 29	<b>– – I andre tilfælde:</b>			
8421 29 10	– – – Til anvendelse i civile luftfartøjer (1) . . . . .	15	fri	—
8421 29 90	– – – I andre tilfælde . . . . .	15	4,4	—
	<b>– Maskiner og apparater til filtrering eller rensning af gasser:</b>			
8421 31	<b>– – Luftfiltre til forbrændingsmotorer:</b>			
8421 31 10	– – – Til anvendelse i civile luftfartøjer (1) . . . . .	15	fri	—
8421 31 90	– – – I andre tilfælde . . . . .	15	4,4	—
8421 39	<b>– – Andre varer:</b>			
8421 39 10	– – – Til anvendelse i civile luftfartøjer (1) . . . . .	15	fri	—
	<b>– – – I andre tilfælde:</b>			
8421 39 30	– – – – Maskiner og apparater til filtrering eller rensning af luft . . . . .	15	4,4	—

(1) Henførelse under denne underposition sker på betingelser fastsat i henhold til relevante fællesskabsbestemmelser. Se også afsnit II, punkt B, i »Særlige bestemmelser«.

KN-kode	Varebeskrivelse	Toldsats		Supplerende enhed
		autonom (%)	bundet (%)	
1	2	3	4	5
	— — — — Maskiner og apparater til filtrering eller rensning af andre gasser:			
8421 39 51	— — — — — Ved hjælp af væsker . . . . .	15	4,4	—
8421 39 55	— — — — — Ved elektrostatisk proces . . . . .	15	4,4	—
8421 39 71	— — — — — Ved katalytisk proces . . . . .	15	4,4	—
8421 39 75	— — — — — Ved termisk proces . . . . .	15	4,4	—
8421 39 99	— — — — — I andre tilfælde . . . . .	15	4,4	—
	— Dele:			
8421 91 00	— — Til centrifuger, herunder tørrecentrifuger . . . . .	13	3,8	—
8421 99 00	— — I andre tilfælde . . . . .	15	4,4	—
8422	<b>Opvaskemaskiner; maskiner og apparater til rensning eller tørring af flasker og andre beholdere; maskiner og apparater til påfyldning, lukning, forsegling, kapsling eller etikettering af flasker, dåser, æsker, sække og andre beholdere; andre emballeringsmaskiner og emballeringsapparater; maskiner og apparater til tilsætning af kulsyre til drikkevarer:</b>			
	— Opvaskemaskiner:			
8422 11 00	— — Til husholdningsbrug . . . . .	18	4,9	p/st
8422 19 00	— — I andre tilfælde . . . . .	18	3,5	p/st
8422 20 00	— Maskiner og apparater til rensning eller tørring af flasker og andre beholdere . . . . .	13	3,5	—
8422 30 00	— Maskiner og apparater til påfyldning, lukning, forsegling, kapsling eller etikettering af flasker, dåser, æsker, sække og andre beholdere; maskiner og apparater til tilsætning af kulsyre til drikkevarer . . . . .	13	3,5	—
8422 40 00	— Andre emballeringsmaskiner og emballeringsapparater . . . . .	13	3,5	—
8422 90 00	— Dele . . . . .	15	3,5	—
8423	<b>Vægte, herunder tælle- og kontrolvægte (undtagen vægte, følsomme for 5 centigram og derunder); vægtlodder af enhver art:</b>			
8423 10	— Personvægte, herunder vægte til vejning af spædbørn; husholdningsvægte:			
8423 10 10	— — Husholdningsvægte . . . . .	15	4,4	p/st
8423 10 90	— — Andre vægte . . . . .	15	4,4	p/st
8423 20 00	— Kontinuerligt virkende vægte til vejning af varer på transportbånd . . . . .	15	4,4	p/st
8423 30 00	— Vægte til afvejning af konstante vægtmængder, vægte til afvejning af en forud bestemt vægtmængde i sække eller andre beholdere, herunder doseringsvægte . . . . .	15	4,4	p/st
	— Andre vægte:			
8423 81	— — Med kapacitet 30 kg og derunder:			
8423 81 10	— — — Kontrolvægte og automatiske kontrolmaskiner og -apparater, der virker på grundlag af en forudindstillet vægt . . . . .	15	4,4	p/st
8423 81 30	— — — Vægte til vejning og etikettering af indpakkede varer . . . . .	15	4,4	p/st
8423 81 50	— — — Butiksvægte . . . . .	15	4,4	p/st
8423 81 90	— — — Andre vægte . . . . .	15	4,4	p/st

KN-kode	Varebeskrivelse	Toldsats		Supplerende enhed
		autonom (%)	bundet (%)	
1	2	3	4	5
8423 82	— — Med kapacitet over 30 kg, men ikke over 5 000 kg:			
8423 82 10	— — — Kontrolvægte og automatiske kontrolmaskiner og -apparater, der virker på grundlag af en forudindstillet vægt . . . . .	15	4,4	p/st
	— — — Andre vægte, med kapacitet:			
8423 82 91	— — — — Over 30 kg, men ikke over 1 500 kg . . . . .	15	4,4	p/st
8423 82 99	— — — — Over 1 500 kg, men ikke over 5 000 kg . . . . .	15	4,4	p/st
8423 89	— — I andre tilfælde:			
8423 89 10	— — — Brovægte . . . . .	15	4,4	p/st
8423 89 90	— — — Andre vægte . . . . .	15	4,4	p/st
8423 90 00	— Vægtlodder af enhver art; dele til vægte . . . . .	15	4,4	—
8424	<b>Mekaniske apparater (også hånddrevne) til udsprøjtning, forstøvning eller spredning af væsker eller pulver; ildslukningsapparater, også med ladning; sprøjtepistoler og lignende redskaber; dampstråle- og sandstråleblæsere og lignende maskiner:</b>			
8424 10	— Ildslukningsapparater, også med ladning:			
8424 10 10	— — Til anvendelse i civile luftfartøjer <sup>(1)</sup> . . . . .	12	fri	—
8424 10 90	— — I andre tilfælde . . . . .	12	4,4	—
8424 20	— Sprøjtepistoler og lignende redskaber:			
8424 20 10	— — Varmsprøjtepistoler . . . . .	12	4,4	—
8424 20 90	— — Andre varer . . . . .	12	4,4	—
8424 30	— Dampstråle- og sandstråleblæsere og lignende maskiner:			
8424 30 10	— — Trykluftdrevne . . . . .	12	4,4	—
8424 30 90	— — I andre tilfælde . . . . .	12	4,4	—
	— Andre maskiner og apparater:			
8424 81	— — Til land- eller havebrug:			
8424 81 10	— — — Vandingsapparater . . . . .	12	4,4	—
	— — — Andre varer:			
	— — — — Transportable apparater:			
8424 81 31	— — — — — Uden motor . . . . .	12	4,4	p/st
8424 81 39	— — — — — Med motor . . . . .	12	4,4	p/st
	— — — — — Andre varer:			
8424 81 91	— — — — — Apparater til spredning og udsprøjtning, bestemt til at monteres på eller trækkes af traktorer . . . . .	12	4,4	p/st
8424 81 99	— — — — — Andre varer . . . . .	12	4,4	p/st
8424 89	— — I andre tilfælde:			
	— — — Vandrensere, med indbygget motor:			
8424 89 10	— — — — Med varmeaggregat . . . . .	12	4,4	p/st
	— — — — I andre tilfælde, med motoreffekt:			
8424 89 31	— — — — — 7,5 kW og derunder . . . . .	12	4,4	p/st

(1) Henførelse under denne underposition sker på betingelser fastsat i henhold til relevante fællesskabsbestemmelser. Se også afsnit II, punkt B, i »Særlige bestemmelser«.



KN-kode	Varebeskrivelse	Toldsats		Supplerende enhed
		autonom (%)	bundet (%)	
1	2	3	4	5
8424 89 39	— — — — Over 7,5 kW . . . . .	12	4,4	p/st
8424 89 90	— — — Andre varer . . . . .	12	4,4	—
8424 90 00	— Dele . . . . .	12	4,4	—
<b>8425</b>	<b>Taljer og hejseværker; spil og ankerspil; donkrafte:</b>			
	— Taljer og hejseværker:			
	— Med elektromotor:			
8425 11	— — — Til anvendelse i civile luftfartøjer (1) . . . . .	14	fri	—
8425 11 10	— — — I andre tilfælde . . . . .	14	4,1	p/st
8425 19	— — — I andre tilfælde:			
8425 19 10	— — — Til anvendelse i civile luftfartøjer (1) . . . . .	14	fri	—
	— — — I andre tilfælde:			
8425 19 91	— — — — Kædetaljer, hånddrevne . . . . .	14	4,1	p/st
8425 19 99	— — — — Andre varer . . . . .	14	4,1	—
8425 20 00	— Spil til op- og nedhejsning af hejsebande (»skips«) eller hejsekurve (»cages«) i mineskakter; spil specielt konstrueret til brug i underjordiske miner . . . . .	14	4,1	—
	— Andre spil; ankerspil:			
	— Med elektromotor:			
8425 31	— — — Til anvendelse i civile luftfartøjer (1) . . . . .	14	fri	—
8425 31 10	— — — I andre tilfælde . . . . .	14	4,1	p/st
8425 39	— — — I andre tilfælde:			
8425 39 10	— — — Til anvendelse i civile luftfartøjer (1) . . . . .	14	fri	—
	— — — I andre tilfælde:			
8425 39 91	— — — — Med forbrændingsmotor . . . . .	14	4,1	p/st
8425 39 99	— — — — I andre tilfælde . . . . .	14	4,1	—
	— Donkrafte:			
8425 41 00	— — Stationære autoløftere til værksteder og garager . . . . .	14	4,1	p/st
8425 42	— — Andre donkrafte, hydrauliske:			
8425 42 10	— — — Til anvendelse i civile luftfartøjer (1) . . . . .	14	fri	—
8425 42 90	— — — I andre tilfælde . . . . .	14	4,1	p/st
8425 49	— — Andre varer:			
8425 49 10	— — — Til anvendelse i civile luftfartøjer (1) . . . . .	14	fri	—
8425 49 90	— — — I andre tilfælde . . . . .	14	4,1	—
<b>8426</b>	<b>Svingkraner og andre kraner, herunder kabelkraner; mobile portalkraner, portalløftetrucks og krantrucks:</b>			
	— Løbekraner, krantransportører, brokraner, mobile portalkraner (undtagen af svingtypen) og portalløftetrucks:			
8426 11 00	— — Løbekraner på skinner . . . . .	14	4,1	—

(1) Henførelse under denne underposition sker på betingelser fastsat i henhold til relevante fællesskabsbestemmelser. Se også afsnit II, punkt B, i »Særlige bestemmelser«.

KN-kode	Varebeskrivelse	Toldsats		Supplerende enhed
		autonom (%)	bundet (%)	
1	2	3	4	5
8426 12 00	— — Mobile portalkraner på gummihjul samt portalløftetrucks . . . . .	14	5,1	—
8426 19 00	— — Andre varer . . . . .	14	4,1	—
8426 20 00	— Tårnkraner . . . . .	14	4,1	—
8426 30 00	— Portalkraner af svingtypen . . . . .	14	4,1	—
	— Andre maskiner og apparater, selvbevægende:			
8426 41 00	— — På gummihjul . . . . .	14	5,8	—
8426 49 00	— — I andre tilfælde . . . . .	14	4,1	—
	— Andre maskiner og apparater:			
8426 91	— — Bestemt til montering på vejgående køretøjer:			
8426 91 10	— — — Hydrauliske kraner til lastning eller losning af køretøjer . . . . .	14	4,1	p/st
8426 91 90	— — — Andre varer . . . . .	14	4,1	—
8426 99	— — I andre tilfælde:			
8426 99 10	— — — Til anvendelse i civile luftfartøjer <sup>(1)</sup> . . . . .	14	fri	—
8426 99 90	— — — I andre tilfælde . . . . .	14	4,1	—
8427	<b>Gaffeltrucks; andre trucks med anordning til løftning og flytning:</b>			
8427 10	— Selvbevægende trucks med elektromotor:			
8427 10 10	— — Med løftehøjde 1 m og derover . . . . .	16	4,9	p/st
8427 10 90	— — I andre tilfælde . . . . .	16	4,9	p/st
8427 20	— Andre selvbevægende trucks:			
	— — Med løftehøjde 1 m og derover:			
8427 20 11	— — — Terrængående gaffeltrucks og andre trucks til stabling . . . . .	16	4,9	p/st
8427 20 19	— — — Andre varer . . . . .	16	4,9	p/st
8427 20 90	— — I andre tilfælde . . . . .	16	4,9	p/st
8427 90 00	— Andre trucks . . . . .	14	4,1	p/st
8428	<b>Andre maskiner og apparater til løftning, lastning, losning eller flytning (f. eks. elevatorer, rulletrapper, transportører og tovbåner):</b>			
8428 10	— Person- og vareelevatorer, herunder hejseværker med spande (»skips«):			
8428 10 10	— — Til anvendelse i civile luftfartøjer <sup>(1)</sup> . . . . .	14	fri	—
	— — I andre tilfælde:			
8428 10 91	— — — Elektrisk drevne . . . . .	14	4,1	—
8428 10 99	— — — I andre tilfælde . . . . .	14	4,1	—
8428 20	— Pneumatiske elevatorer og transportører:			
8428 20 10	— — Til anvendelse i civile luftfartøjer <sup>(1)</sup> . . . . .	14	fri	—
	— — I andre tilfælde:			
8428 20 30	— — — Specielt konstrueret til brug i landbruget . . . . .	14	4,1	—

<sup>(1)</sup> Henførelse under denne underposition sker på betingelser fastsat i henhold til relevante fællesskabsbestemmelser. Se også afsnit II, punkt B, i »Særlige bestemmelser«.

KN-kode	Varebeskrivelse	Toldsats		Supplerende enhed
		autonom (%)	bundet (%)	
1	2	3	4	5
	— — — I andre tilfælde:			
8428 20 91	— — — — Til varer i løs afladning . . . . .	14	4,1	—
8428 20 99	— — — — I andre tilfælde . . . . .	14	4,1	—
	— Andre elevatorer og transportører til kontinuerlig transport af varer:			
8428 31 00	— — Specielt konstrueret til brug ved underjordiske arbejder . . . . .	14	4,1	—
8428 32 00	— — I andre tilfælde, med spande . . . . .	14	4,1	—
8428 33	— — I andre tilfælde, med bånd eller remme:			
8428 33 10	— — — Til anvendelse i civile luftfartøjer <sup>(1)</sup> . . . . .	14	fri	—
8428 33 90	— — — I andre tilfælde . . . . .	14	4,1	—
8428 39	— — I andre tilfælde:			
8428 39 10	— — — Til anvendelse i civile luftfartøjer <sup>(1)</sup> . . . . .	14	fri	—
	— — — I andre tilfælde:			
8428 39 91	— — — — Rullebaner og hjulbaner («castors») . . . . .	14	4,1	—
8428 39 99	— — — — Andre varer . . . . .	14	4,1	—
8428 40 00	— Rulletrapper og rullende fortøve . . . . .	14	4,1	—
8428 50 00	— Vognskubbere, skydebroer til lokomotiver og jernbanevogne, vogntippere og lignende udstyr til manøvrering af skinnbefordret materiel . . . . .	14	4,1	—
8428 60 00	— Tovbaner (herunder stolelifte og skilifte); trækmechanismer og spil til funicularer . . . . .	14	4,1	—
8428 90	— Andre maskiner og apparater:			
8428 90 10	— — Til anvendelse i civile luftfartøjer <sup>(1)</sup> . . . . .	14	fri	—
	— — I andre tilfælde:			
8428 90 30	— — — Følgende maskiner til valseværker: valseborde til fremføring og transport af produkter; tippeapparater og manipulatorer til ingots, blokke, stænger og plader . . . . .	14	5,6	—
	— — — Andre maskiner og apparater:			
8428 90 50	— — — — Fødeapparater til højovne og andre industrioovne; manipulatorer til smedier . . . . .	14	4,1	—
	— — — — Læsseapparater, specielt konstrueret til brug i landbruget:			
8428 90 71	— — — — — Konstrueret til montering på landbrugstraktorer . . . . .	14	4,1	—
8428 90 79	— — — — — I andre tilfælde . . . . .	14	4,1	—
	— — — — Andre maskiner og apparater:			
8428 90 91	— — — — — Mekaniske læsseapparater til løse materialer . . . . .	14	4,1	—
8428 90 99	— — — — — Andre maskiner og apparater . . . . .	14	4,1	—

<sup>(1)</sup> Henførsel under denne underposition sker på betingelser fastsat i henhold til relevante fællesskabsbestemmelser. Se også afsnit II, punkt B, i »Særlige bestemmelser«.

KN-kode	Varebeskrivelse	Toldsats		Supplerende enhed
		autonom (%)	bundet (%)	
1	2	3	4	5
<b>8429</b>	<b>Bulldozere, angledozeere, vejhøvl (graders og levellers), scrapere, gravemaskiner, læsemaskiner, stampemaskiner og vejtromler, selvkørende:</b>			
	– Bulldozere og angledozeere:			
8429 11 00	– – På larvebånd . . . . .	15	6,5	p/st
8429 19 00	– – I andre tilfælde . . . . .	15	6,5	p/st
8429 20 00	– Vejhøvl (graders og levellers) . . . . .	15	6,5	p/st
8429 30 00	– Scrapere . . . . .	15	5,8	p/st
8429 40	– Stampemaskiner og vejtromler:			
	– – Vejtromler:			
8429 40 10	– – – Vibrationstromler . . . . .	13	3,8	p/st
	– – – Andre tromler:			
8429 40 31	– – – – Med luftfyldte dæk . . . . .	13	3,8	p/st
8429 40 39	– – – – I andre tilfælde . . . . .	13	3,8	p/st
8429 40 90	– – Stampemaskiner . . . . .	15	6,5	p/st
	– Gravemaskiner og læsemaskiner:			
8429 51	– – Læsemaskiner med frontmonteret læsseblad:			
8429 51 10	– – – Læsemaskiner specielt konstrueret til brug ved underjordiske arbejder . . . . .	15	6	—
8429 51 90	– – – Andre læsemaskiner . . . . .	15	6	—
8429 52 00	– – Maskiner, hvis overbygning kan drejes 360° . . . . .	15	6,5	p/st
8429 59 00	– – Andre maskiner . . . . .	15	6,5	p/st
<b>8430</b>	<b>Andre maskiner og apparater til jordarbejde, minedrift, stenbrydning o. lign. (f. eks. maskiner til planering, udgravning, stampning, komprimering eller boring); piloteringsmaskiner (rambukke) og maskiner til optrækning af pæle; snepløve og sneblæsere:</b>			
8430 10 00	– Piloteringsmaskiner (rambukke) og maskiner til optrækning af pæle . . . . .	15	5,1	p/st
8430 20 00	– Snepløve og sneblæsere . . . . .	15	5,1	p/st
	– Skrammaskiner til brydning af kul, malm o. lign., samt maskiner og apparater til tunnelboring:			
8430 31 00	– – Selvkørende . . . . .	15	6,5	—
8430 39 00	– – I andre tilfælde . . . . .	14	4,1	—
	– Andre maskiner og apparater til boring:			
8430 41 00	– – Selvkørende . . . . .	15	6,5	—
8430 49 00	– – I andre tilfælde . . . . .	9	2,9	—
8430 50 00	– Andre maskiner og apparater, selvkørende . . . . .	15	6,5	—
	– Andre maskiner og apparater, ikke-selvkørende:			
8430 61 00	– – Maskiner og apparater til stampning og komprimering . . . . .	14	4,1	p/st
8430 62 00	– – Scrapere . . . . .	14	4,1	p/st
8430 69 00	– – Andre maskiner og apparater . . . . .	14	4,1	—

KN-kode	Varebeskrivelse	Toldsats		Supplerende enhed
		autonom (%)	bundet (%)	
1	2	3	4	5
8431	<b>Dele, udelukkende eller hovedsagelig bestemt til maskiner eller apparater henhørende under pos. 8425 til 8430:</b>			
8431 10 00	– Til maskiner og apparater henhørende under pos. 8425 . . . . .	14	4,1	—
8431 20 00	– Til maskiner og apparater henhørende under pos. 8427 . . . . .	20	5,3	—
	– Til maskiner og apparater henhørende under pos. 8428:			
8431 31 00	– – Til person- og vareelevatorer eller rulletrapper . . . . .	14	4,1	—
8431 39	– – Til andre maskiner og apparater:			
8431 39 10	– – – Til maskiner til valseværker henhørende under pos. 8428 90 30 . . .	14	5,6	—
8431 39 90	– – – I andre tilfælde . . . . .	14	4,1	—
	– Til maskiner og apparater henhørende under pos. 8426, 8429 eller 8430:			
8431 41 00	– – Spande, grabber, gribere og skovle . . . . .	15	5,3	—
8431 42 00	– – Blade til bulldozere eller angledozere . . . . .	15	5,8	—
8431 43 00	– – Dele til maskiner og apparater til boring, henhørende under pos. 8430 41 eller 8430 49 . . . . .	9	2,9	—
8431 49	– – Andre varer:			
★ 8431 49 20	– – – Af støbejern eller af støbestål . . . . .	15	5,2	—
★ 8431 49 80	– – – I andre tilfælde . . . . .	15	5,2	—
8432	<b>Landbrugs-, havebrugs- og skovbrugsmaskiner og -apparater til jordens bearbejdning og dyrkning; tromler til plæner eller sportspladser:</b>			
8432 10	– Plove:			
8432 10 10	– – Med muldplade . . . . .	11	3,5	p/st
8432 10 90	– – I andre tilfælde . . . . .	11	3,5	p/st
	– Harver, kultivatorer, luge-, hakke- og hyppemaskiner:			
8432 21 00	– – Tallerkenharver . . . . .	11	3,5	p/st
8432 29	– – Andre varer:			
8432 29 10	– – – Kultivatorer . . . . .	11	3,5	p/st
8432 29 30	– – – Harver . . . . .	11	3,5	p/st
8432 29 50	– – – Selvkørende hakkemaskiner . . . . .	11	3,5	p/st
8432 29 90	– – – Andre maskiner og apparater . . . . .	11	3,5	p/st
8432 30	– Så-, plante- og priklemaskiner:			
	– – Såmaskiner:			
8432 30 11	– – – Enkorn- radsåmaskiner med centraltræk . . . . .	11	3,5	p/st
8432 30 19	– – – Andre såmaskiner . . . . .	11	3,5	p/st
8432 30 90	– – Plante- og priklemaskiner . . . . .	11	3,5	p/st
8432 40	– Gødningspredere:			
8432 40 10	– – Til kunstgødning . . . . .	11	3,5	p/st
8432 40 90	– – Til anden gødning . . . . .	11	3,5	p/st
8432 80 00	– Andre maskiner og apparater . . . . .	11	3,5	—
8432 90	– Dele:			
8432 90 10	– – Plovskær . . . . .	11	3,5	—

KN-kode	Varebeskrivelse	Toldsats		Supplerende enhed
		autonom (%)	bundet (%)	
1	2	3	4	5
8432 90 90	-- Andre dele . . . . .	11	3,5	—
8433	<b>Høstmaskiner og tærskværker, herunder halm- og foderpressere; slåmaskiner (herunder plæneklippere); maskiner til rensning eller sortering af æg, frugt eller andre landbrugsprodukter, undtagen maskiner og apparater henhørende under pos. 8437:</b>			
	<b>— Plæneklippere:</b>			
8433 11	-- Med motor og horisontalt roterende skær:			
8433 11 10	-- -- Med elektromotor . . . . .	11	3,5	p/st
	-- -- Med anden motor:			
	-- -- -- Selvkørende:			
8433 11 51	-- -- -- -- Med førersæde . . . . .	11	3,5	p/st
8433 11 59	-- -- -- -- I andre tilfælde . . . . .	11	3,5	p/st
8433 11 90	-- -- -- -- Ikke selvkørende . . . . .	11	3,5	p/st
8433 19	<b>— I andre tilfælde:</b>			
	-- -- Med motor:			
8433 19 10	-- -- -- Med elektromotor . . . . .	11	3,5	p/st
	-- -- -- Med anden motor:			
	-- -- -- -- Selvkørende:			
8433 19 51	-- -- -- -- -- Med førersæde . . . . .	11	3,5	p/st
8433 19 59	-- -- -- -- -- I andre tilfælde . . . . .	11	3,5	p/st
8433 19 70	-- -- -- -- -- Ikke selvkørende . . . . .	11	3,5	p/st
8433 19 90	-- -- Uden motor . . . . .	11	3,5	p/st
8433 20	<b>— Slåmaskiner, herunder knivbjælker til montering på en traktor:</b>			
8433 20 10	-- Med motor . . . . .	11	3,5	p/st
	-- I andre tilfælde:			
	-- -- Til montering på eller tilkobling til traktorer:			
8433 20 51	-- -- -- Med horisontalt roterende skær . . . . .	11	3,5	p/st
8433 20 59	-- -- -- I andre tilfælde . . . . .	11	3,5	p/st
8433 20 90	-- -- I andre tilfælde . . . . .	11	3,5	p/st
8433 30	<b>— Andre maskiner og apparater til høstning:</b>			
8433 30 10	-- Skårvendere og høvendere . . . . .	11	3,5	p/st
8433 30 90	-- Andre varer . . . . .	11	3,5	p/st
8433 40	<b>— Halm- og foderpressere, herunder opsamlingspressere:</b>			
8433 40 10	-- Opsamlingspressere . . . . .	11	3,5	p/st
8433 40 90	-- Andre varer . . . . .	11	3,5	p/st
	<b>— Andre maskiner og apparater til høstning; tærskværker:</b>			
8433 51 00	-- Mejetærskere . . . . .	11	3,5	p/st
8433 52 00	-- Andre maskiner og apparater til tærskning . . . . .	11	3,5	p/st

KN-kode	Varebeskrivelse	Toldsats		Supplerende enhed
		autonom (%)	bundet (%)	
1	2	3	4	5
8433 53	— — Maskiner til optagning af rodfrugter og rodknolde:			
8433 53 10	— — — Kartoffeloptagere . . . . .	11	3,5	p/st
8433 53 30	— — — Roeoptagere og roeaftoppere . . . . .	11	3,5	p/st
8433 53 90	— — — Andre varer . . . . .	11	3,5	p/st
8433 59	— — Andre maskiner og apparater til høstning:			
8433 59 10	— — — Grøntfoderhøstere . . . . .	11	3,5	p/st
8433 59 90	— — — Andre varer . . . . .	11	3,5	—
8433 60	— Maskiner til rensning eller sortering af æg, frugt eller andre landbrugsprodukter:			
8433 60 10	— — Ægsorteringsmaskiner . . . . .	11	3,5	p/st
8433 60 90	— — Andre varer . . . . .	11	3,5	—
8433 90 00	— Dele . . . . .	11	3,5	—
8434	<b>Malkemaskiner og mejerimaskiner:</b>			
8434 10 00	— Malkemaskiner . . . . .	11	4,1	—
8434 20 00	— Mejerimaskiner . . . . .	11	4,1	—
8434 90 00	— Dele . . . . .	11	4,1	—
8435	<b>Pressere, persere og andre maskiner og apparater til brug ved fremstilling af vin, cider, frugtsaft eller lignende drikkevarer:</b>			
8435 10	— Maskiner og apparater:			
8435 10 10	— — Pressere . . . . .	12	4	—
8435 10 90	— — Andre maskiner og apparater . . . . .	12	4	—
8435 90 00	— Dele . . . . .	12	4	—
8436	<b>Andre maskiner og apparater til landbrug, havebrug, skovbrug, fjerkræavl eller biavl, herunder spiringsanlæg med mekanisk udstyr eller udstyr til opvarmning; rugemaskiner og kyllingemødre:</b>			
8436 10	— Maskiner og apparater til tilberedning af dyrefoder:			
8436 10 10	— — Møller og kværne til korn, bælgfrugter og lignende produkter . . . . .	12	3,8	p/st
8436 10 90	— — Andre varer . . . . .	12	3,8	—
	— Maskiner og apparater til fjerkræavl; rugemaskiner og kyllingemødre:			
8436 21 00	— — Rugemaskiner og kyllingemødre . . . . .	12	3,8	—
8436 29 00	— — Andre maskiner og apparater . . . . .	12	3,8	—
8436 80 00	— Andre maskiner og apparater . . . . .	12	3,8	—
	— Dele:			
8436 91 00	— — Til maskiner og apparater til fjerkræavl eller til rugemaskiner og kyllingemødre . . . . .	12	3,8	—
8436 99 00	— — I andre tilfælde . . . . .	12	3,8	—

KN-kode	Varebeskrivelse	Toldsats		Supplerende enhed
		autonom (%)	bundet (%)	
1	2	3	4	5
<b>8437</b>	<b>Maskiner og apparater til rensning og sortering af frø, korn eller tørrede bælgfrugter; maskiner og apparater til møllerier og maskiner og apparater til anden behandling af korn og tørrede bælgfrugter (undtagen maskiner og apparater af landbrugstyper):</b>			
8437 10 00	– Maskiner og apparater til rensning og sortering af frø, korn eller tørrede bælgfrugter . . . . .	12	3,7	p/st
8437 80 00	– Andre maskiner og apparater . . . . .	13	4,6	—
8437 90 00	– Dele . . . . .	12	3,7	—
<b>8438</b>	<b>Maskiner og apparater, ikke tariferet i nogen anden position i dette kapitel, til industriel tilberedning eller fremstilling af næringsmidler eller drikkevarer, undtagen maskiner og apparater til udvinding eller tilberedning af animalske eller fede vegetabiliske olier og fedtstoffer:</b>			
8438 10	– Bagerimaskiner samt maskiner og apparater til fremstilling af makaroni, spaghetti o. lign.:			
8438 10 10	– – Bagerimaskiner . . . . .	13	3,8	—
8438 10 90	– – Maskiner og apparater til fremstilling af makaroni, spaghetti o. lign. . . . .	13	3,8	—
8438 20 00	– Maskiner og apparater til fremstilling af sukkervarer, kakao og chokolade . . . . .	13	3,8	—
8438 30 00	– Maskiner og apparater til sukkerfabrikker . . . . .	13	3,8	—
8438 40 00	– Maskiner og apparater til bryggerier . . . . .	13	3,8	—
8438 50 00	– Maskiner og apparater til behandling og tilberedning af kød og fjerkræ . . . . .	13	3,8	—
8438 60 00	– Maskiner og apparater til behandling og tilberedning af frugt, nødder og grøntsager . . . . .	13	3,8	—
8438 80	– Andre maskiner og apparater:			
8438 80 10	– – Til behandling og tilberedning af kaffe og te . . . . .	13	3,8	—
	– – I andre tilfælde:			
8438 80 91	– – – Til behandling, tilberedning eller fremstilling af drikkevarer . . . . .	13	3,8	—
8438 80 99	– – – I andre tilfælde . . . . .	13	3,8	—
8438 90 00	– Dele . . . . .	13	3,8	—
<b>8439</b>	<b>Maskiner og apparater til fremstilling af papirmasse eller til fremstilling og efterbehandling af papir og pap:</b>			
8439 10 00	– Maskiner og apparater til fremstilling af papirmasse . . . . .	14	4,1	—
8439 20 00	– Maskiner og apparater til fremstilling af papir og pap . . . . .	12	3,8	—
8439 30 00	– Maskiner og apparater til efterbehandling af papir og pap . . . . .	14	4,1	—
	– Dele:			
8439 91 00	– – Til maskiner og apparater til fremstilling af papirmasse . . . . .	14	4,1	—
8439 99 00	– – I andre tilfælde . . . . .	13	3,9	—
<b>8440</b>	<b>Maskiner og apparater til bogindbinding, herunder symaskiner til hæftning af bøger:</b>			
8440 10	– Maskiner og apparater:			
8440 10 10	– – Falssemaskiner . . . . .	11	3,5	—



KN-kode	Varebeskrivelse	Toldsats		Supplerende enhed
		autonom (%)	bundet (%)	
1	2	3	4	5
8440 10 20	-- Optagningsmaskiner . . . . .	11	3,5	—
8440 10 30	-- Sy- og hæftemaskiner . . . . .	11	3,5	—
8440 10 40	-- Limbindemaskiner . . . . .	11	3,5	—
8440 10 90	-- Andre maskiner og apparater . . . . .	11	3,5	—
8440 90 00	-- Dele . . . . .	11	3,5	—
<b>8441</b>	<b>Andre maskiner og apparater til forarbejdning af papirmasse, papir og pap, herunder papir- og papskæremaskiner af enhver art:</b>			
8441 10	-- Skæremaskiner:			
8441 10 10	-- Kombinerede rulleopskærings- og genoprulningsmaskiner . . . . .	13	3,8	—
8441 10 20	-- Langskære- og tværskæremaskiner . . . . .	13	3,8	—
8441 10 30	-- Skæremaskiner af guillotine-typen . . . . .	13	3,8	—
8441 10 90	-- Andre skæremaskiner . . . . .	13	3,8	—
8441 20 00	-- Maskiner til fremstilling af sække, poser og konvolutter . . . . .	13	3,8	—
8441 30 00	-- Maskiner til fremstilling af æsker, kasser, rør, tromler, kartoner og lignende varer, på anden måde end ved formpresning . . . . .	13	3,8	—
8441 40 00	-- Maskiner til formpresning af varer af papirmasse, papir eller pap . . . . .	13	3,8	—
8441 80 00	-- Andre maskiner og apparater . . . . .	13	3,8	—
8441 90	-- Dele:			
8441 90 10	-- Til skæremaskiner . . . . .	13	3,8	—
8441 90 90	-- I andre tilfælde . . . . .	13	3,8	—
<b>8442</b>	<b>Maskiner, apparater og redskaber (undtagen værktøjmaskiner henhørende under pos. 8456 til 8465) til støbning og sætning af typer samt til fremstilling og bearbejdning af klicheer, trykplader, trykcyindre o. lign.; typer til trykning, trykplader, trykcyindre o. lign.; blokke, plader, cylindre og litografiske sten, behandlet til grafisk brug (slebet, poleret o. lign.):</b>			
8442 10 00	-- Fotosættemaskiner . . . . .	13	4,1	p/st
8442 20	-- Andre sættemaskiner, også med udstyr til støbning:			
8442 20 10	-- Kombinerede støbe- og sættemaskiner (linotype-, intertype- og monotypemaskiner mv.) . . . . .	6	2,2	p/st
8442 20 90	-- Andre maskiner . . . . .	13	4,1	p/st
8442 30 00	-- Andre maskiner, apparater og redskaber . . . . .	14	4,1	—
8442 40 00	-- Dele til forannævnte maskiner, apparater og redskaber . . . . .	14	4,1	—
8442 50	-- Typer til trykning, trykplader, trykcyindre o. lign.; blokke, plader, cylindre og litografiske sten, behandlet til grafisk brug (slebet, poleret o. lign.):			
8442 50 10	-- Fotogravureklicheer . . . . .	15	4,5	—
8442 50 30	-- Offsettrykplader . . . . .	15	4,5	—
	-- Andre varer:			
8442 50 91	-- Trykplader, trykcyindre o. lign. (undtagen litografiske sten) . . . . .	15	4,5	—
8442 50 99	-- Andre varer . . . . .	15	4,5	—

KN-kode	Varebeskrivelse	Toldsats		Supplerende enhed
		autonom (%)	bundet (%)	
1	2	3	4	5
<b>8443</b>	<b>Trykkemaskiner samt hjælpemaskiner dertil:</b>			
	– Offset-maskiner:			
8443 11 00	– – Med papirtilførsel fra ruller . . . . .	11	3	p/st
8443 12 00	– – Med papirtilførsel af ark, af format 22 x 36 cm eller derunder (kontor-offset-maskiner) . . . . .	11	3	p/st
8443 19	– – I andre tilfælde:			
	– – – Til trykning af ark af format:			
8443 19 11	– – – – 29,7 x 42 cm eller derunder . . . . .	11	3	p/st
8443 19 19	– – – – Over 29,7 x 42 cm . . . . .	11	3	p/st
8443 19 90	– – – I andre tilfælde . . . . .	11	3	p/st
	– Bogtrykkemaskiner (højtrykspressere), undtagen til flexografisk trykning:			
8443 21 00	– – Med papirtilførsel fra ruller . . . . .	11	3	p/st
8443 29 00	– – I andre tilfælde . . . . .	11	3	p/st
8443 30 00	– Flexografitrykkemaskiner og -apparater . . . . .	11	3	p/st
8443 40 00	– Dybtrykkemaskiner og -apparater . . . . .	11	3	p/st
8443 50	– Andre trykkemaskiner og -apparater:			
	– Rotationspressere:			
8443 50 11	– – – Til trykning af tekstilmaterialer . . . . .	11	3	p/st
8443 50 19	– – – I andre tilfælde . . . . .	11	3	p/st
8443 50 90	– – Andre maskiner og apparater . . . . .	11	3	p/st
8443 60 00	– Hjælpemaskiner . . . . .	13	3	—
8443 90 00	– Dele . . . . .	11	3	—
<b>8444 00</b>	<b>Maskiner til fremstilling (ekstrusion), strækning, texturering og skæring af kemofibre:</b>			
8444 00 10	– Maskiner til ekstrusion . . . . .	12	3,8	p/st
8444 00 90	– Andre maskiner . . . . .	12	3,8	p/st
<b>8445</b>	<b>Maskiner til bearbejdning af tekstilfibre; spinde- og tvindemaskiner samt andre maskiner til fremstilling af tekstilgarn; spolemaskiner (herunder skudgarnsspolemaskiner) og maskiner til bearbejdning af tekstilfibre med henblik på anvendelse i de under pos. 8446 og 8447 nævnte maskiner:</b>			
	– Maskiner til bearbejdning af tekstilfibre:			
8445 11 00	– – Kartemaskiner . . . . .	12	3,8	p/st
8445 12 00	– – Kæmmemaskiner . . . . .	12	3,8	p/st
8445 13 00	– – Forspindemaskiner . . . . .	12	3,8	p/st
8445 19 00	– – Andre maskiner . . . . .	12	3,8	p/st
8445 20 00	– Spindemaskiner . . . . .	12	3,8	—
8445 30	– Tvindemaskiner og maskiner til fremstilling af flertrådet eller kabelslået garn:			
8445 30 10	– – Tvindemaskiner . . . . .	12	3,8	p/st
8445 30 90	– – Maskiner til fremstilling af flertrådet eller kabelslået garn . . . . .	12	3,8	p/st

KN-kode	Varebeskrivelse	Toldsats		Supplerende enhed
		autonom (%)	bundet (%)	
1	2	3	4	5
8445 40 00	– Spolemaskiner (herunder skudgarnsspolemaskiner) . . . . .	12	3,8	p/st
8445 90 00	– Andre maskiner . . . . .	13	3,8	p/st
8446	<b>Vævestole:</b>			
8446 10 00	– Til vævning af stof af bredde 30 cm og derunder . . . . . – Skyttevæve, til vævning af stof af bredde over 30 cm:	11	3,5	p/st
8446 21 00	– – Motordrevne . . . . .	11	3,5	p/st
8446 29 00	– – I andre tilfælde . . . . .	11	3,5	p/st
8446 30 00	– Skytteløse væve, til vævning af stof af bredde over 30 cm . . . . .	11	3,5	p/st
8447	<b>Strikkemaskiner, stitch-bondingmaskiner, maskiner til fremstilling af overspunden tråd, tyl, blonder og kniplinger, broderier, possement og net samt tuftingstof:</b>			
	– Rundstrikkemaskiner:			
8447 11 00	– – Med cylinderdiameter på 165 mm og derunder . . . . .	13	4,4	p/st
8447 12 00	– – Med cylinderdiameter over 165 mm . . . . .	13	4,4	p/st
8447 20	– Fladstrikkemaskiner; stitch-bondingmaskiner:			
8447 20 10	– – Hånddrevne . . . . .	13	4,4	p/st
	– – I andre tilfælde:			
8447 20 91	– – – Kædestole, herunder Raschelmaskiner . . . . .	13	4,4	p/st
8447 20 93	– – – Cottonmaskiner . . . . .	13	4,4	p/st
8447 20 99	– – – Andre maskiner . . . . .	13	4,4	p/st
8447 90 00	– Andre maskiner . . . . .	10	3,2	p/st
8448	<b>Hjælpemaskiner og hjælpeapparater til brug i forbindelse med de under pos. 8444 til 8447 hørende maskiner (f. eks. skaftmaskiner, jacquardmaskiner, kæde- og skudvogtere samt skytteskiftningsmaskiner); dele og tilbehør af den art, der udelukkende eller hovedsagelig anvendes til maskiner henhørende under denne position eller under pos. 8444 til 8447 (f. eks. spindler og spindelvinger, kartebe­slag, kamme, spindedyser, væveskytter, vævelidser (søller), skaftrammer samt nåle til strikkemaskiner):</b>			
	– Hjælpemaskiner og hjælpeapparater til brug i forbindelse med de under pos. 8444 til 8447 hørende maskiner:			
8448 11 00	– – Skaft- og jacquardmaskiner; kortreduktions-, kortkopierings-, kort­hugge- og kortsnøremaskiner til jacquardkort . . . . .	12	3,8	—
8448 19 00	– – Andre varer . . . . .	12	3,8	—
8448 20 00	– Dele og tilbehør til maskiner henhørende under pos. 8444 eller til deres hjælpe­maskiner og hjælpeapparater . . . . . – Dele og tilbehør til maskiner henhørende under pos. 8445 eller til deres hjælpe­maskiner og hjælpeapparater:	12	3,8	—
8448 31 00	– – Kartebe­slag . . . . .	12	3,8	—
8448 32 00	– – Til maskiner til behandling af tekstilfibre, undtagen kartebe­slag . . . . .	12	3,8	—

KN-kode	Varebeskrivelse	Toldsats		Supplerende enhed
		autonom (%)	bundet (%)	
1	2	3	4	5
8448 33	-- Spindler og spindelvinger, spinderinge og spindeløbere:			
8448 33 10	-- -- Spindler og spindelvinger . . . . .	12	3,8	—
8448 33 90	-- -- Spinderinge og spindeløbere . . . . .	12	3,8	—
8448 39 00	-- Andre varer . . . . .	12	3,8	—
	— Dele og tilbehør til vævestole eller til deres hjælpemaskiner og hjælpeapparater:			
8448 41 00	-- Væveskytter . . . . .	12	3,8	—
8448 42 00	-- Væveblade, vævelidser (søller) og skaftrammer . . . . .	12	3,8	—
8448 49 00	-- Andre varer . . . . .	12	3,8	—
	— Dele og tilbehør til maskiner og apparater henhørende under pos. 8447 eller til deres hjælpemaskiner og hjælpeapparater:			
8448 51	-- Sinkers (platin), nåle og lignende varer til dannelse af masker:			
8448 51 10	-- -- Sinkers (platin) . . . . .	12	3,8	—
8448 51 90	-- -- Andre varer . . . . .	12	3,8	—
8448 59 00	-- Andre varer . . . . .	12	3,8	—
8449 00 00	Maskiner og apparater til fremstilling og efterbehandling af filt og fiberdug i metermål eller i anden form, herunder maskiner og apparater til fremstilling af filhatte; blokke til fremstilling af hatte .	13	3,8	—
8450	Vaskemaskiner, også med tørremaskine:			
	— Maskiner med en kapacitet på 10 kg tørt tøj og derunder:			
8450 11	-- Fulldautomatiske:			
8450 11 10	-- -- Med en kapacitet på 6 kg tørt tøj og derunder . . . . .	19	5,1	p/st
8450 11 90	-- -- Med en kapacitet på over 6 kg, men ikke over 10 kg tørt tøj . . . . .	19	5,1	p/st
8450 12 00	-- I andre tilfældø, med indbygget tørrecentrifuge . . . . .	19	5,1	p/st
8450 19 00	-- I andre tilfælde . . . . .	19	5,1	p/st
8450 20 00	-- Maskiner med en kapacitet på over 10 kg tørt tøj . . . . .	13	3,8	p/st
8450 90 00	-- Dele . . . . .	19	5,1	—
8451	Maskiner og apparater (undtagen maskiner henhørende under pos. 8450) til vaskning, rensning, vridning, tørring, strygning, presning (herunder fikseringspresser), blegning, farvning, appretering, overfladebehandling, overtrækning eller imprægnering af tekstilgarn, tekstilstof eller forarbejdede tekstilvarer samt maskiner til pålægning af masse på tekstilstof eller andet støttemateriale ved fremstilling af gulvbelægning (f. eks. linoleum); maskiner til oprulning, afrulning, sammenlægning, tilskæring og takning af tekstilstof:			
8451 10 00	-- Tørrensemaskiner (kemisk rensning) . . . . .	13	3,8	—

KN-kode	Varebeskrivelse	Toldsats		Supplerende enhed
		autonom (%)	bundet (%)	
1	2	3	4	5
	<b>– Tørremaskiner:</b>			
<b>8451 21</b>	<b>– – Med en kapacitet på 10 kg tørt tøj og derunder:</b>			
<b>8451 21 10</b>	– – – Med en kapacitet på 6 kg tørt tøj og derunder . . . . .	13	3,8	—
<b>8451 21 90</b>	– – – Med en kapacitet på over 6 kg, men ikke over 10 kg tørt tøj . . . . .	13	3,8	—
<b>8451 29 00</b>	– – I andre tilfælde . . . . .	13	3,8	—
<b>8451 30</b>	<b>– Presse- og strygemaskiner, herunder fikseringspresser:</b>			
<b>8451 30 10</b>	– – Elektrisk opvarmede med effekt på 2 500 W og derunder . . . . .	16	4,6	p/st
<b>8451 30 90</b>	– – Andre varer . . . . .	16	4,6	p/st
<b>8451 40 00</b>	– Maskiner til vask, blegning og farvning . . . . .	13	3,8	—
<b>8451 50 00</b>	– Maskiner til oprulning, afrulning, sammenlægning, tilskæring og takning af tekstilstof . . . . .	13	3,8	—
<b>8451 80</b>	<b>– Andre maskiner og apparater:</b>			
<b>8451 80 10</b>	– – Maskiner til pålægning af masse på tekstilstof eller andet støttemateriale ved fremstilling af linoleum eller anden gulvbelægning . . . . .	13	3,8	—
<b>8451 80 90</b>	– – Andre maskiner og apparater . . . . .	13	3,8	—
<b>8451 90 00</b>	– Dele . . . . .	13	3,8	—
<b>8452</b>	<b>Symaskiner, undtagen symaskiner til hæftning af bøger henhørende under pos. 8440; møbler, borde og overtræk, specielt konstrueret til symaskiner; symaskinnåle:</b>			
<b>8452 10</b>	<b>– Symaskiner til husholdningsbrug:</b>			
	– – Symaskiner (skyttemaskiner), hvis hoved vejer 16 kg og derunder uden motor eller 17 kg og derunder med motor; symaskinhoveder (til skyttemaskiner), der vejer 16 kg og derunder uden motor eller 17 kg og derunder med motor:			
<b>8452 10 11</b>	– – – Symaskiner af værdi (uden stativ, bord eller møbel) over 65 ECU . .	12	6	p/st
<b>8452 10 19</b>	– – – Andre varer . . . . .	12	—	p/st
<b>8452 10 90</b>	– – Andre symaskiner og symaskinhoveder . . . . .	12	4,4	p/st
	<b>– Andre symaskiner:</b>			
<b>8452 21 00</b>	– – Fulldautomatiske . . . . .	12	4,4	p/st
<b>8452 29 00</b>	– – I andre tilfælde . . . . .	12	4,4	p/st
<b>8452 30 00</b>	– Symaskinnåle . . . . .	14	4,9	—
<b>8452 40 00</b>	– Møbler, borde og overtræk til symaskiner samt dele dertil . . . . .	12	5,8	—
<b>8452 90 00</b>	– Andre dele til symaskiner . . . . .	12	5,8	—
<b>8453</b>	<b>Maskiner og apparater (undtagen symaskiner) til beredning, garvning og forarbejdning af huder, skind eller læder og til fremstilling eller reparation af fodtøj eller andre varer af huder, skind eller læder:</b>			
<b>8453 10 00</b>	– Maskiner og apparater til beredning, garvning og forarbejdning af huder, skind eller læder . . . . .	13	4,1	—
<b>8453 20 00</b>	– Maskiner og apparater til fremstilling eller reparation af fodtøj . . . . .	13	4,1	—
<b>8453 80 00</b>	– Andre maskiner og apparater . . . . .	13	4,1	—

KN-kode	Varebeskrivelse	Toldsats		Supplerende enhed
		autonom (%)	bundet (%)	
1	2	3	4	5
8453 90 00	— Dele . . . . .	13	4,1	—
<b>8454</b>	<b>Konverterer, støbeskeer, kokiller og støbemaskiner til anvendelse i den metallurgiske industri og i metalstøberier:</b>			
8454 10 00	— Konverterer . . . . .	13	3,8	—
8454 20	— Kokiller og støbeskeer:			
	— — Kokiller:			
8454 20 11	— — — Af støbejern . . . . .	13	3,8	—
8454 20 19	— — — I andre tilfælde . . . . .	13	3,8	—
8454 20 90	— — Støbeskeer . . . . .	13	3,8	—
8454 30	— Støbemaskiner:			
8454 30 10	— — Trykstøbemaskiner . . . . .	13	3,8	—
8454 30 90	— — Andre støbemaskiner . . . . .	13	3,8	—
8454 90 00	— Dele . . . . .	13	3,8	—
<b>8455</b>	<b>Valsemaskiner til valsning af metaller samt valser dertil:</b>			
8455 10 00	— Rørvalsemaskiner . . . . .	13	4,9	—
	— Andre valsemaskiner:			
8455 21 00	— — Til varmvalsning eller til kombineret kold- og varmvalsning . . . . .	13	4,9	—
8455 22 00	— — Til koldvalsning . . . . .	13	4,9	—
8455 30	— Valser:			
8455 30 10	— — Af støbejern . . . . .	13	4,9	—
	— — Af frisedet stål:			
8455 30 31	— — — Arbejdsvalser til varmvalsning; støttevalser til varm- og koldvalsning . . . . .	13	4,9	—
8455 30 39	— — — Arbejdsvalser til koldvalsning . . . . .	13	4,9	—
8455 30 90	— — Af støbestål . . . . .	13	4,9	—
8455 90 00	— Andre dele . . . . .	13	4,9	—
<b>8456</b>	<b>Værktøjsmaskiner til bearbejdning af ethvert materiale, som fjerner materiale ved hjælp af laserstråler eller andre lys- og fotonstråler, ultralyd, elektroerosion, elektrokemiske processer, elektronstråler, ionstråler eller plasmabue:</b>			
8456 10 00	— Maskiner, som fungerer ved hjælp af laserstråler eller andre lys- og fotonstråler . . . . .	15	5,1	p/st
8456 20 00	— Maskiner, som fungerer ved hjælp af ultralyd . . . . .	15	4,4	p/st
8456 30 00	— Maskiner, som fungerer ved hjælp af elektroerosion . . . . .	15	4,4	p/st
8456 90 00	— Andre maskiner . . . . .	15	4,4	p/st
<b>8457</b>	<b>Maskincentre, enkeltstationsmaskiner med flere bearbejdningenheder, transfermaskiner (flerstationsmaskiner):</b>			
8457 10 00	— Maskincentre . . . . .	10	5	p/st
8457 20 00	— Enkeltstationsmaskiner med flere bearbejdningenheder . . . . .	10	5	p/st
8457 30 00	— Transfermaskiner (flerstationsmaskiner) . . . . .	10	5	p/st

KN-kode	Varebeskrivelse	Toldsats		Supplerende enhed
		autonom (%)	bundet (%)	
1	2	3	4	5
<b>8458</b>	<b>Drejebænke, til fjernelse af metal:</b>			
	– Horisontale drejebænke:			
<b>8458 11</b>	– – Numerisk styrede:			
<b>8458 11 10</b>	– – – Parallel-, universal- og kopidrejebænke . . . . .	10	5	p/st
	– – – Andre drejebænke:			
<b>8458 11 91</b>	– – – – Automat-, kapstan- og revolverdrejebænke . . . . .	10	5	p/st
<b>8458 11 99</b>	– – – – Andre drejebænke . . . . .	10	5	p/st
<b>8458 19</b>	– – I andre tilfælde:			
<b>8458 19 10</b>	– – – Parallel-, universal- og kopidrejebænke . . . . .	10	4,9	p/st
	– – – Andre drejebænke:			
<b>8458 19 91</b>	– – – – Automat-, kapstan- og revolverdrejebænke . . . . .	10	4,9	p/st
<b>8458 19 99</b>	– – – – Andre drejebænke . . . . .	10	4,9	p/st
	– Andre drejebænke:			
<b>8458 91</b>	– – Numerisk styrede:			
<b>8458 91 10</b>	– – – Vertikale drejebænke . . . . .	10	5	p/st
<b>8458 91 90</b>	– – – Andre drejebænke . . . . .	10	5	p/st
<b>8458 99</b>	– – I andre tilfælde:			
<b>8458 99 10</b>	– – – Vertikale drejebænke . . . . .	10	4,9	p/st
<b>8458 99 90</b>	– – – Andre drejebænke . . . . .	10	4,9	—
<b>8459</b>	<b>Værktøjsmaskiner (herunder kombinerede bore-, fræse- og gevindskæremaskiner) til boring, udboring, fræsning og gevindskæring i metal, undtagen drejebænke henhørende under pos. 8458:</b>			
<b>8459 10 00</b>	– Kombinerede bore-, fræse- og gevindskæremaskiner . . . . .	10	5,1	p/st
	– Andre boremaskiner:			
<b>8459 21</b>	– – Numerisk styrede:			
<b>8459 21 10</b>	– – – Radialboremaskiner . . . . .	10	5	p/st
	– – – Andre boremaskiner:			
<b>8459 21 91</b>	– – – – Flerspindelboremaskiner . . . . .	10	5	p/st
<b>8459 21 99</b>	– – – – Andre boremaskiner . . . . .	10	5	p/st
<b>8459 29</b>	– – I andre tilfælde:			
<b>8459 29 10</b>	– – – Radialboremaskiner . . . . .	12	5,3	p/st
	– – – Andre boremaskiner:			
<b>8459 29 91</b>	– – – – Flerspindelboremaskiner . . . . .	12	5,3	p/st
<b>8459 29 99</b>	– – – – Andre boremaskiner . . . . .	12	5,3	p/st
	– Andre bore- og fræsemaskiner:			
<b>8459 31 00</b>	– – Numerisk styrede . . . . .	8	4,2	p/st
<b>8459 39 00</b>	– – I andre tilfælde . . . . .	8	3	p/st
<b>8459 40</b>	– Andre udboremaskiner:			
<b>8459 40 10</b>	– – Numerisk styrede . . . . .	8	4,2	p/st
<b>8459 40 90</b>	– – I andre tilfælde . . . . .	8	3	p/st

KN-kode	Varebeskrivelse	Toldsats		Supplerende enhed
		autonom (%)	bundet (%)	
1	2	3	4	5
	– Fræsemaskiner på stativ:			
8459 51 00	– – Numerisk styrede . . . . .	10	5	p/st
8459 59 00	– – I andre tilfælde . . . . .	12	5,3	p/st
	– Andre fræsemaskiner:			
8459 61	– – Numerisk styrede:			
8459 61 10	– – – Maskiner til fræsning af værktøj . . . . .	10	5	p/st
	– – – Andre varer:			
8459 61 91	– – – – Fræsemaskiner af høvlemaskintypen . . . . .	10	5	p/st
8459 61 99	– – – – Andre fræsemaskiner . . . . .	10	5	p/st
8459 69	– – I andre tilfælde:			
8459 69 10	– – – Maskiner til fræsning af værktøj . . . . .	12	5,3	p/st
	– – – Andre varer:			
8459 69 91	– – – – Fræsemaskiner af høvlemaskintypen . . . . .	12	5,3	p/st
8459 69 99	– – – – Andre fræsemaskiner . . . . .	12	5,3	p/st
8459 70 00	– Andre gevindskæremaskiner . . . . .	9	4,9	p/st
8460	<b>Slibemaskiner, hvæsemaskiner, honemaskiner, lappemaskiner, poleremaskiner og lignende maskiner til overfladebehandling af metal, sintrede metalkarbider eller cerments ved hjælp af slibesten, slibeski-ver eller slibe- eller poleremidler, undtagen tandhjulsfremstillingsmaskiner henhørende under pos. 8461:</b>			
	– Planslibemaskiner, hvori hver akse kan indstilles med en nøjagtighed på mindst 0,01 mm:			
8460 11 00	– – Numerisk styrede . . . . .	10	5	p/st
8460 19 00	– – I andre tilfælde . . . . .	10	4,9	p/st
	– Andre slibemaskiner, hvori hver akse kan indstilles med en nøjagtighed på mindst 0,01 mm:			
8460 21	– – Numerisk styrede:			
8460 21 10	– – – Til cylindriske overflader . . . . .	10	5	p/st
8460 21 90	– – – I andre tilfælde . . . . .	10	5	p/st
8460 29	– – I andre tilfælde:			
8460 29 10	– – – Til cylindriske overflader . . . . .	10	4,9	p/st
8460 29 90	– – – I andre tilfælde . . . . .	10	4,9	p/st
	– Slibe- og hvæsemaskiner:			
8460 31 00	– – Numerisk styrede . . . . .	4	2,5	p/st
8460 39 00	– – I andre tilfælde . . . . .	4	2,2	p/st
8460 40 00	– Honemaskiner og lappemaskiner . . . . .	10	4,9	p/st
8460 90	– Andre maskiner:			
8460 90 10	– – Med mikrometisk indstillingsanordning, hvormed hver akse kan indstilles med en nøjagtighed på mindst 0,01 mm . . . . .	10	4,9	p/st
8460 90 90	– – I andre tilfælde . . . . .	4	2,2	p/st



KN-kode	Varebeskrivelse	Toldsats		Supplerende enhed
		autonom (%)	bundet (%)	
1	2	3	4	5
8461	<b>Høvlemaskiner, shapingmaskiner, notstikkemaskiner, rømmemaskiner, maskiner til fremstilling og færdigbearbejdning af tandhjul, maskinsave, afskæremaskiner og andre spåntagende værktøjsmaskiner til bearbejdning af metal, sintrede metalkarbider eller cermets, ikke andetsteds tariferet:</b>			
8461 10 00	– Høvlemaskiner . . . . .	8	5	p/st
8461 20 00	– Shaping- og notstikkemaskiner . . . . .	6	2,5	p/st
8461 30 00	– Rømmemaskiner . . . . .	6	2,5	p/st
8461 40	– Maskiner til fremstilling og færdigbearbejdning af tandhjul:			
	– – Tandhjulsfremstillingsmaskiner (herunder maskiner til slibning af tandhjul):			
	– – – Til fremstilling af cylindriske tandhjul:			
8461 40 11	– – – – Numerisk styrede . . . . .	10	4,9	p/st
8461 40 19	– – – – I andre tilfælde . . . . .	10	4,9	p/st
	– – – Til fremstilling af andre tandhjul:			
8461 40 31	– – – – Numerisk styrede . . . . .	6	3,5	p/st
8461 40 39	– – – – I andre tilfælde . . . . .	6	3,5	p/st
	– – Maskiner til færdigbearbejdning af tandhjul:			
	– – – Med mikrometrisk indstillingsanordning, hvormed hver akse kan indstilles med en nøjagtighed på mindst 0,01 mm:			
8461 40 71	– – – – Numerisk styrede . . . . .	10	5	p/st
8461 40 79	– – – – I andre tilfælde . . . . .	10	5	p/st
8461 40 90	– – – I andre tilfælde . . . . .	4	2,2	p/st
8461 50	– Maskinsave og afskæremaskiner:			
	– – Maskinsave:			
8461 50 11	– – – Rundsave . . . . .	6	2,2	p/st
8461 50 19	– – – Andre maskinsave . . . . .	6	2,2	p/st
8461 50 90	– – Afskæremaskiner . . . . .	6	2,2	p/st
8461 90 00	– Andre maskiner . . . . .	9	4,9	p/st
8462	<b>Værktøjsmaskiner (herunder pressere) til frisedning, sænksmedning og hamring af metal; værktøjsmaskiner (herunder pressere) til bearbejdning af metal ved bøjning, bukning, retning, klipning, lokning, stansning eller udhugning; pressere, undtagen de forannævnte, til bearbejdning af metal, sintrede metalkarbider eller cermets:</b>			
8462 10	– Maskiner til frisedning, sænksmedning og hamring (herunder pressere):			
8462 10 10	– – Numerisk styrede . . . . .	6	4,4	p/st
8462 10 90	– – I andre tilfælde . . . . .	6	2,5	p/st
	– Bøjemaskiner, bukkemaskiner, kantbukkemaskiner og rettemaskiner (herunder pressere):			
8462 21	– – Numerisk styrede:			
8462 21 10	– – – Til bearbejdning af plane produkter . . . . .	8	4	p/st
8462 21 90	– – – I andre tilfælde . . . . .	8	4	p/st

KN-kode	Varebeskrivelse	Toldsats		Supplerende enhed
		autonom (%)	bundet (%)	
1	2	3	4	5
8462 29	-- I andre tilfælde:			
8462 29 10	-- -- Til bearbejdning af plane produkter . . . . .	8	2,5	p/st
	-- -- I andre tilfælde:			
8462 29 91	-- -- -- Hydrauliske . . . . .	8	2,5	p/st
8462 29 99	-- -- -- I andre tilfælde . . . . .	8	2,5	p/st
	-- Klippemaskiner (herunder pressere), undtagen kombinerede klippe-, lokke- og stansemaskiner:			
8462 31	-- Numerisk styrede:			
8462 31 10	-- -- Til bearbejdning af plane produkter . . . . .	8	4	p/st
8462 31 90	-- -- I andre tilfælde . . . . .	8	4	p/st
8462 39	-- I andre tilfælde:			
8462 39 10	-- -- Til bearbejdning af plane produkter . . . . .	8	2,5	p/st
	-- -- I andre tilfælde:			
8462 39 91	-- -- -- Hydrauliske . . . . .	8	2,5	p/st
8462 39 99	-- -- -- I andre tilfælde . . . . .	8	2,5	p/st
	-- Lokke-, stanse- og udhuggemaskiner (herunder pressere) og kombinerede klippe-, lokke- og stansemaskiner:			
8462 41	-- Numerisk styrede:			
8462 41 10	-- -- Til bearbejdning af plane produkter . . . . .	8	4	p/st
8462 41 90	-- -- I andre tilfælde . . . . .	8	4	p/st
8462 49	-- I andre tilfælde:			
8462 49 10	-- -- Til bearbejdning af plane produkter . . . . .	8	2,5	p/st
8462 49 90	-- -- I andre tilfælde . . . . .	8	2,5	p/st
	-- Andre maskiner:			
8462 91	-- Hydrauliske pressere:			
8462 91 10	-- -- Pressere til støbning af metalpulver ved sintring samt pressere til sammenpresning af metalaffald til baller . . . . .	15	4,4	p/st
	-- -- Andre pressere:			
8462 91 50	-- -- -- Numerisk styrede . . . . .	12	5,5	p/st
	-- -- -- I andre tilfælde:			
8462 91 91	-- -- -- -- Til fremstilling af nitter, bolte og skruer . . . . .	12	5	p/st
8462 91 99	-- -- -- -- I andre tilfælde . . . . .	12	5	p/st
8462 99	-- Andre maskiner:			
8462 99 10	-- -- Pressere til støbning af metalpulver ved sintring samt pressere til sammenpresning af metalaffald til baller . . . . .	15	4,4	p/st
	-- -- Andre maskiner:			
8462 99 50	-- -- -- Numerisk styrede . . . . .	12	5,5	p/st
	-- -- -- I andre tilfælde:			
8462 99 91	-- -- -- -- Til fremstilling af nitter, bolte og skruer . . . . .	12	5	p/st
8462 99 99	-- -- -- -- I andre tilfælde . . . . .	12	5	p/st

KN-kode	Varebeskrivelse	Toldsats		Supplerende enhed
		autonom (%)	bundet (%)	
1	2	3	4	5
<b>8463</b>	<b>Andre ikke-spåntagende værktøjsmaskiner til bearbejdning af metal, sintrede metalkarbider eller cermets:</b>			
<b>8463 10</b>	– Trækkebænke til stænger, rør, profiler, tråd o. lign.:			
<b>8463 10 10</b>	– – Trækkebænke til tråd . . . . .	9	4,9	p/st
<b>8463 10 90</b>	– – Andre trækkebænke . . . . .	9	4,9	p/st
<b>8463 20 00</b>	– Gevindvalsemaskiner . . . . .	9	4,9	p/st
<b>8463 30 00</b>	– Maskiner til bearbejdning af tråd . . . . .	9	4,9	p/st
<b>8463 90</b>	– Andre maskiner:			
<b>8463 90 10</b>	– – Til bearbejdning af plane produkter . . . . .	9	4,9	p/st
<b>8463 90 90</b>	– – I andre tilfælde . . . . .	9	4,9	p/st
<b>8464</b>	<b>Værktøjsmaskiner til bearbejdning af sten, keramisk materiale, beton, asbestcement og lignende mineralske materialer eller til bearbejdning af glas i kold tilstand:</b>			
<b>8464 10 00</b>	– Maskinsave . . . . .	13	3,8	p/st
<b>8464 20</b>	– Slibe- og poleremaskiner:			
	– – Til bearbejdning af glas:			
<b>8464 20 11</b>	– – – Til optisk glas . . . . .	13	3,8	p/st
<b>8464 20 19</b>	– – – I andre tilfælde . . . . .	13	3,8	—
<b>8464 20 90</b>	– – I andre tilfælde . . . . .	13	3,8	—
<b>8464 90 00</b>	– Andre maskiner . . . . .	13	3,8	—
<b>8465</b>	<b>Værktøjsmaskiner (herunder sømme-, hæfte-, klæbe- og andre samle-maskiner) til bearbejdning af træ, kork, ben, hårdgummi, hård plast og lignende hårde materialer:</b>			
<b>8465 10</b>	– Maskiner som kan udføre forskellige arbejdsfunktioner uden værktøjsskift:			
<b>8465 10 10</b>	– – Med manuel ilægning af emnet mellem hver funktion . . . . .	11	5,8	p/st
<b>8465 10 90</b>	– – Med automatisk ilægning af emnet mellem hver funktion . . . . .	11	5,8	p/st
	– Andre maskiner:			
<b>8465 91 00</b>	– – Maskinsave . . . . .	11	5,8	p/st
<b>8465 92 00</b>	– – Høvle- og fræsemaskiner . . . . .	11	5,8	p/st
<b>8465 93 00</b>	– – Slibe- og poleremaskiner . . . . .	11	5,8	p/st
<b>8465 94 00</b>	– – Maskiner til bøjning og samling . . . . .	11	5,8	p/st
<b>8465 95 00</b>	– – Bore- og stemmemaskiner . . . . .	11	5,8	p/st
<b>8465 96 00</b>	– – Kløve, skrælle- og skæremaskiner . . . . .	11	5,8	p/st
<b>8465 99</b>	– – Andre maskiner:			
<b>8465 99 10</b>	– – – Drejebænke . . . . .	11	5,8	p/st
<b>8465 99 90</b>	– – – Andre maskiner . . . . .	11	5,8	p/st

KN-kode	Varebeskrivelse	Toldsats		Supplerende enhed
		autonom (%)	bundet (%)	
1	2	3	4	5
<b>8466</b>	<b>Dele og tilbehør, der udelukkende eller hovedsagelig anvendes til værktøjsmaskiner henhørende under pos. 8456 til 8465, herunder materiale- og værktøjsholdere, selvåbnende gevindskærehoveder, delehoveder og andet specialtilbehør; værktøjsholdere til håndværktøj af enhver art:</b>			
<b>8466 10</b>	<b>– Værktøjsholdere og selvåbnende gevindskærehoveder:</b>			
	– – Værktøjsholdere:			
<b>8466 10 10</b>	– – – Borepatroner, tænger og bøsninger . . . . .	8	2,9	—
	– – – Andre værktøjsholdere:			
<b>8466 10 31</b>	– – – – Til drejebænke . . . . .	8	2,9	—
<b>8466 10 39</b>	– – – – I andre tilfælde . . . . .	8	2,9	—
<b>8466 10 90</b>	– – Selvåbnende gevindskærehoveder . . . . .	8	2,9	—
<b>8466 20</b>	<b>– Materialeholdere:</b>			
<b>8466 20 10</b>	– – Opspændingsværktøjer samt sæt af standarddele dertil . . . . .	8	2,9	—
	– – Andre materialeholdere:			
<b>8466 20 91</b>	– – – Til drejebænke . . . . .	8	2,9	—
<b>8466 20 99</b>	– – – I andre tilfælde . . . . .	8	2,9	—
<b>8466 30 00</b>	<b>– Delehoveder og andet specialtilbehør til værktøjsmaskiner . . . . .</b>	8	2,9	—
	<b>– Andre varer:</b>			
<b>8466 91</b>	<b>– – Til maskiner henhørende under pos. 8464:</b>			
★ <b>8466 91 20</b>	– – – Af støbejern eller af støbestål . . . . .	8	2,9	—
★ <b>8466 91 80</b>	– – – I andre tilfælde . . . . .	8	2,9	—
<b>8466 92</b>	<b>– – Til maskiner henhørende under pos. 8465:</b>			
★ <b>8466 92 20</b>	– – – Af støbejern eller af støbestål . . . . .	8	2,9	—
★ <b>8466 92 80</b>	– – – I andre tilfælde . . . . .	8	2,9	—
<b>8466 93</b>	<b>– – Til maskiner henhørende under pos. 8456 til 8461:</b>			
★ <b>8466 93 20</b>	– – – Af støbejern eller af støbestål . . . . .	8	2,9	—
★ <b>8466 93 80</b>	– – – I andre tilfælde . . . . .	8	2,9	—
<b>8466 94 00</b>	<b>– – Til maskiner henhørende under pos. 8462 til 8463 . . . . .</b>	8	2,9	—
<b>8467</b>	<b>Pneumatisk håndværktøj og håndværktøj med indbygget ikke-elektrisk motor:</b>			
	<b>– Pneumatisk håndværktøj:</b>			
<b>8467 11</b>	<b>– – Roterende (også med slageffekt):</b>			
<b>8467 11 10</b>	– – – Til bearbejdning af metaller . . . . .	13	3	—
<b>8467 11 90</b>	– – – I andre tilfælde . . . . .	13	3	—
<b>8467 19</b>	<b>– – I andre tilfælde:</b>			
<b>8467 19 10</b>	– – – Betonvibratorer . . . . .	13	3	p/st
<b>8467 19 90</b>	– – – Andre varer . . . . .	13	3	—
	<b>– Andet håndværktøj:</b>			
<b>8467 81 00</b>	– – Kædesave . . . . .	13	3	p/st
<b>8467 89 00</b>	– – Andre varer . . . . .	13	3	—

KN-kode	Varebeskrivelse	Toldsats		Supplerende enhed
		autonom (%)	bundet (%)	
1	2	3	4	5
	– Dele:			
8467 91 00	– – Til kædesave . . . . .	13	3	—
8467 92 00	– – Til pneumatisk håndværktøj . . . . .	13	3	—
8467 99 00	– – I andre tilfælde . . . . .	13	3	—
<b>8468</b>	<b>Maskiner og apparater til lodning og svejsning, også anvendelige til skæring, undtagen maskiner og apparater henhørende under pos. 8515; gasdrevne flammehærdere:</b>			
8468 10 00	– Svejsbrændere som holdes i hånden . . . . .	12	3,8	—
8468 20 00	– Andre gasdrevne maskiner og apparater . . . . .	12	3,8	—
8468 80 00	– Andre maskiner og apparater . . . . .	15	4,4	—
8468 90 00	– Dele . . . . .	12	3,8	—
<b>8469</b>	<b>Skrivemaskiner og tekstbehandlingsmaskiner:</b>			
8469 10 00	– Automatiske skrivemaskiner og tekstbehandlingsmaskiner . . . . .	16	4,6	p/st
	– Andre skrivemaskiner, elektriske:			
8469 21 00	– – Af vægt (uden kuffert) 12 kg og derunder . . . . .	16	4,6	p/st
8469 29 00	– – I andre tilfælde . . . . .	16	4,6	p/st
	– Andre skrivemaskiner, ikke-elektriske:			
8469 31 00	– – Af vægt (uden kuffert) 12 kg og derunder . . . . .	16	4,6	p/st
8469 39 00	– – I andre tilfælde . . . . .	16	4,6	p/st
<b>8470</b>	<b>Regnemaskiner; bogholderimaskiner, kasseapparater, frankeringsmaskiner, billetmaskiner og lignende maskiner med indbygget regneme-</b>			
	<b>kanisme:</b>			
8470 10 00	– Elektroniske regnemaskiner, der kan fungere uden ekstern energikilde . . .	14	12	p/st
	– Andre elektroniske regnemaskiner:			
8470 21 00	– – Med indbygget trykkeanordning . . . . .	14	12	p/st
8470 29 00	– – I andre tilfælde . . . . .	14	12	p/st
8470 30 00	– Andre regnemaskiner . . . . .	12	4,1	p/st
8470 40 00	– Bogholderimaskiner . . . . .	12	4,1	p/st
8470 50 00	– Kasseapparater . . . . .	12	4,1	p/st
8470 90 00	– Andre varer . . . . .	12	4,1	p/st
<b>8471</b>	<b>Automatiske databehandlingsmaskiner og enheder dertil; magnetiske og optiske læsere, maskiner til overførsel af data til datamedier i kodet form samt maskiner til bearbejdning af sådanne data, ikke andetsteds tariferet:</b>			
8471 10	– Analoge og hybride automatiske databehandlingsmaskiner:			
8471 10 10	– – Til anvendelse i civile luftfartøjer <sup>(1)</sup> . . . . .	11	fri	p/st
8471 10 90	– – I andre tilfælde . . . . .	11	4,9	p/st

(1) Henførsel under denne underposition sker på betingelser fastsat i henhold til relevante fællesskabsbestemmelser. Se også afsnit II, punkt B, i »Særlige bestemmelser«.

KN-kode	Varebeskrivelse	Toldsats		Supplerende enhed
		autonom (%)	bundet (%)	
1	2	3	4	5
8471 20	– <b>Digitale automatiske databehandlingsmaskiner, som mindst består af en centralenhed og en indlæse- og udlæseenhed (som kan være kombinerede), sammenbygget i et fælles kabinet:</b>			
8471 20 10	– – Til anvendelse i civile luftfartøjer (1) . . . . .	11	fri	p/st
	– – I andre tilfælde:			
8471 20 40	– – – Med Random Access Memory (RAM) med en lagerkapacitet på 64 kilobytes og derunder . . . . .	11	4,9	p/st
8471 20 50	– – – Med Random Access Memory (RAM) med en lagerkapacitet på over 64 kilobytes, men ikke over 256 kilobytes . . . . .	11	4,9	p/st
8471 20 60	– – – Med Random Access Memory (RAM) med en lagerkapacitet på over 256 kilobytes, men ikke over 512 kilobytes . . . . .	11	4,9	p/st
8471 20 90	– – – Med Random Access Memory (RAM) med en lagerkapacitet på over 512 kilobytes . . . . .	11	4,9	p/st
	– <b>Andre maskiner:</b>			
8471 91	– – <b>Digitale bearbejdningseenheder (også sammen med de øvrige dele af et anlæg), som i et fælles kabinet kan indeholde en eller to af følgende enheder: lagerenheder, indlæseenheder, udlæseenheder:</b>			
8471 91 10	– – – Til anvendelse i civile luftfartøjer (1) . . . . .	11	fri	p/st
	– – – I andre tilfælde:			
8471 91 40	– – – – Med Random Access Memory (RAM) med en lagerkapacitet på 64 kilobytes og derunder . . . . .	11	4,9	p/st
8471 91 50	– – – – Med Random Access Memory (RAM) med en lagerkapacitet på over 64 kilobytes, men ikke over 256 kilobytes . . . . .	11	4,9	p/st
8471 91 60	– – – – Med Random Access Memory (RAM) med en lagerkapacitet på over 256 kilobytes, men ikke over 512 kilobytes . . . . .	11	4,9	p/st
8471 91 90	– – – – Med Random Access Memory (RAM) med en lagerkapacitet på over 512 kilobytes . . . . .	11	4,9	p/st
8471 92	– – <b>Indlæse- eller udlæseenheder, også sammen med de øvrige dele af et anlæg eller sammenbygget med lagerenheder i et fælles kabinet:</b>			
8471 92 10	– – – Til anvendelse i civile luftfartøjer (1) . . . . .	11	fri	p/st
8471 92 90	– – – I andre tilfælde . . . . .	11	4,9	p/st
8471 93	– – <b>Lagerenheder, også sammen med de øvrige dele af et anlæg:</b>			
8471 93 10	– – – Til anvendelse i civile luftfartøjer (1) . . . . .	11	fri	p/st
	– – – I andre tilfælde:			
8471 93 40	– – – – Centrallagerenheder . . . . .	11	4,9	p/st
	– – – – Andre lagerenheder:			
8471 93 50	– – – – Pladelagerenheder . . . . .	11	4,9	p/st
8471 93 60	– – – – Båndlagerenheder . . . . .	11	4,9	p/st
8471 93 90	– – – – Andre lagerenheder . . . . .	11	4,9	p/st

(1) Henførelse under denne underposition sker på betingelser fastsat i henhold til relevante fællesskabsbestemmelser. Se også afsnit II, punkt B, i »Særlige bestemmelser«.

KN-kode	Varebeskrivelse	Toldsats		Supplerende enhed
		autonom (%)	bundet (%)	
1	2	3	4	5
8471 99	-- Andre varer:			
8471 99 10	-- -- Ydre enheder . . . . .	11	4,9	p/st
8471 99 30	-- -- Hulle-, verificerings- og regnemaskiner (kalkulatorer) . . . . .	11	4,9	p/st
8471 99 90	-- -- Andre varer . . . . .	11	4,9	p/st
8472	<b>Andre maskiner og apparater til kontorbrug (f. eks. hektografer, duplikatorer, adresseringsmaskiner, automatiske seddelautomater, mønttællemaskiner, møntsorteringsmaskiner, møntpakkemaskiner, blyantspidsemaskiner, perforeringsmaskiner og hæftemaskiner):</b>			
8472 10 00	-- Duplikatorer . . . . .	15	4,4	p/st
8472 20 00	-- Adresseringsmaskiner og maskiner til prægning af adresseplader . . . . .	16	4,6	p/st
8472 30 00	-- Maskiner til brevbehandling (sortering, sammenfoldning, kuvertering, omvikling med bånd, åbning, lukning, forsegling samt påsætning og stempning af frimærker) . . . . .	15	4,4	p/st
8472 90	-- Andre maskiner og apparater:			
8472 90 10	-- -- Møntsorterings-, mønttælle- og møntpakkemaskiner . . . . .	15	4,4	p/st
8472 90 90	-- -- Andre varer . . . . .	15	4,4	—
8473	<b>Dele og tilbehør (undtagen beskyttelsesovertræk, transportkasser o. lign.), der udelukkende eller hovedsagelig anvendes til maskiner og apparater henhørende under pos. 8469 til 8472:</b>			
8473 10 00	-- Dele og tilbehør til maskiner henhørende under pos. 8469 . . . . .	12	4	—
	-- Dele og tilbehør til maskiner henhørende under pos. 8470:			
8473 21 00	-- -- Til elektroniske regnemaskiner henhørende under pos. 8470 10, 8470 21 og 8470 29 . . . . .	14	6,3	—
8473 29 00	-- -- I andre tilfælde . . . . .	12	4	—
8473 30 00	-- Dele og tilbehør til maskiner henhørende under pos. 8471 . . . . .	12	4	—
8473 40 00	-- Dele og tilbehør til maskiner henhørende under pos. 8472 . . . . .	12	4	—
8474	<b>Maskiner og apparater til sortering, harpning, vaskning, knusning, formaling, blanding og æltning af jord, sten, malm og andre faste mineralske stoffer, også i pulver- og pastaform; maskiner og apparater til agglomerering og formning af faste brændselsstoffer, keramiske masser, uhardet cement, gips og andre mineralske produkter i pulver- eller pastaform; maskiner til fremstilling af støbeforme af sand:</b>			
8474 10 00	-- Maskiner til sortering, harpning eller vaskning . . . . .	13	3	—
8474 20 00	-- Maskiner til knusning og formaling . . . . .	13	3	—
	-- Blande- og æltemaskiner:			
8474 31 00	-- -- Beton- og mørtelblandemaskiner . . . . .	13	3	—
8474 32 00	-- -- Maskiner til blanding af mineralske produkter med bitumen . . . . .	13	3	—
8474 39 00	-- -- Andre blande- og æltemaskiner . . . . .	13	3	—
8474 80 00	-- Andre maskiner og apparater . . . . .	13	3	—
8474 90 00	-- Dele . . . . .	13	3	—

KN-kode	Varebeskrivelse	Toldsats		Supplerende enhed
		autonom (%)	bundet (%)	
1	2	3	4	5
<b>8475</b>	<b>Maskiner til samling af elektriske lamper, elektronrør og blitzlamper, indkapslet i glas; maskiner og apparater til fremstilling og bearbejdning af glas og glasvarer i varm tilstand:</b>			
8475 10 00	– Maskiner til samling af elektriske lamper, elektronrør og blitzlamper, indkapslet i glas . . . . .	12	3,8	—
8475 20 00	– Maskiner og apparater til fremstilling og bearbejdning af glas og glasvarer i varm tilstand . . . . .	11	3,5	—
8475 90 00	– Dele . . . . .	11	3,5	—
<b>8476</b>	<b>Salgsautomater (f. eks. frimærke-, cigaret-, fødevarer- og drikkevareautomater), herunder vekselaugomater:</b>			
	– Automater:			
8476 11	– – Med køle- eller varmeanordning:			
8476 11 10	– – – Til næringsmidler og drikkevarer i lukket emballage . . . . .	13	3,8	p/st
8476 11 90	– – – I andre tilfælde . . . . .	13	3,8	p/st
8476 19	– – I andre tilfælde:			
8476 19 10	– – – Til cigaretter . . . . .	13	3,8	p/st
8476 19 90	– – – I andre tilfælde . . . . .	13	3,8	p/st
8476 90 00	– Dele . . . . .	13	3,8	—
<b>8477</b>	<b>Maskiner og apparater til bearbejdning af gummi og plast eller til fremstilling af varer af disse materialer, ikke andetsteds tariferet i dette kapitel:</b>			
8477 10 00	– Sprøjtstøbmaskiner . . . . .	15	4,4	—
8477 20 00	– Ekstrudere . . . . .	15	4,4	—
8477 30 00	– Maskiner og apparater til formlæsning . . . . .	15	4,4	—
8477 40 00	– Maskiner og apparater til vakuumbøbning og anden termoformning . . . . .	15	4,4	—
	– Andre maskiner og apparater til støbning og formning:			
8477 51 00	– – Til formpresning eller regummering af dæk, eller til formning af slanger	15	4,4	—
8477 59	– – I andre tilfælde:			
8477 59 10	– – – Pressere . . . . .	15	4,4	—
8477 59 90	– – – Andre maskiner og apparater til støbning og formning . . . . .	15	4,4	—
8477 80	– Andre maskiner og apparater:			
8477 80 10	– – Maskiner og apparater til fremstilling af skum- eller svampematerialer eller ekspanderede materialer . . . . .	15	4,4	—
8477 80 90	– – Andre maskiner og apparater . . . . .	15	4,4	—
8477 90 00	– Dele . . . . .	15	4,4	—
<b>8478</b>	<b>Maskiner og apparater til forarbejdning af tobak, ikke andetsteds tariferet i dette kapitel:</b>			
8478 10 00	– Maskiner og apparater . . . . .	15	4,4	—
8478 90 00	– Dele . . . . .	15	4,4	—



KN-kode	Varebeskrivelse	Toldsats		Supplerende enhed
		autonom (%)	bundet (%)	
1	2	3	4	5
<b>8479</b>	<b>Maskiner, apparater og mekaniske redskaber med selvstændig funktion, ikke andetsteds tariferet i dette kapitel:</b>			
<b>8479 10 00</b>	– Maskiner og apparater til bygge- og anlægsarbejder o. lign. . . . .	15	4,4	—
<b>8479 20</b>	– Maskiner og apparater til udvinding eller tilberedning af animalske eller fede vegetabiliske olier og fedtstoffer:			
<b>8479 20 10</b>	– – Pressere . . . . .	15	4,4	—
<b>8479 20 90</b>	– – Andre varer . . . . .	15	4,4	—
<b>8479 30</b>	– Pressere til fremstilling af spånplader og fiberplader af træ eller andre træagtige materialer; andre maskiner og apparater til behandling af træ eller kork:			
<b>8479 30 10</b>	– – Pressere . . . . .	15	4,4	—
<b>8479 30 90</b>	– – Andre varer . . . . .	15	4,4	—
<b>8479 40 00</b>	– Maskiner til fremstilling af reb og tovværk . . . . .	12	3,8	p/st
	– Andre maskiner, apparater og mekaniske redskaber:			
<b>8479 81 00</b>	– – Til behandling af metal, herunder apparater til bevikling af elektriske spoler o.lign. . . . .	15	4,4	—
<b>8479 82 00</b>	– – Til blanding, æltning, knusning, formaling, harpning, filtrering, homogenisering, emulgering eller sammenrøring . . . . .	15	4,4	—
<b>8479 89</b>	– – I andre tilfælde:			
<b>8479 89 10</b>	– – – Følgende varer til anvendelse i civile luftfartøjer: Hydropneumatiske akkumulatører; Mekaniske reverseranordninger til jetmotorer; Toiletter, specielt fremstillet; Luftbefugtere og luftaffugtere; Servomekanismer, ikke elektriske; Startaggregater, ikke elektriske; Pneumatiske startaggregater til turbinereaktorer, propelturbiner og andre gasturbiner; Vindspejlsviskere, ikke elektriske; Apparater til indstilling af propeller, ikke elektriske (1) . . . . .	15	fri	—
	– – – Andre varer:			
<b>8479 89 30</b>	– – – – Mobile hydrauliske maskiner til understøttelse i miner . . . . .	15	4,4	—
<b>8479 89 50</b>	– – – – Industrirobotter med flere funktioner . . . . .	15	4,4	—
<b>8479 89 90</b>	– – – – Andre varer . . . . .	15	4,4	—
<b>8479 90</b>	– Dele:			
<b>8479 90 10</b>	– – Til anvendelse i civile luftfartøjer (1) . . . . .	15	fri	—
	– – I andre tilfælde:			
★ <b>8479 90 92</b>	– – – Af støbejern eller af støbestål . . . . .	15	4,4	—
★ <b>8479 90 98</b>	– – – I andre tilfælde . . . . .	15	4,4	—
<b>8480</b>	<b>Formkasser til metalstøbning; bundplader til støbeforme; støbeformsmodeller; støbeforme til metaller (bortset fra kokiller), metalkarbider, glas, mineralske materialer, gummi og plast:</b>			
<b>8480 10 00</b>	– Formkasser til metalstøbning . . . . .	13	3,8	—

(1) Henførelse under denne underposition sker på betingelser fastsat i henhold til relevante fællesskabsbestemmelser. Se også afsnit II, punkt B, i »Særlige bestemmelser«.

KN-kode	Varebeskrivelse	Toldsats		Supplerende enhed
		autonom (%)	bundet (%)	
1	2	3	4	5
8480 20	– Bundplader til støbeforme:			
8480 20 10	– – Af støbejern . . . . .	13	3,8	—
8480 20 90	– – I andre tilfælde . . . . .	13	3,8	—
8480 30	– Støbeformsmodeller:			
8480 30 10	– – Af træ . . . . .	7	2,9	—
8480 30 90	– – I andre tilfælde . . . . .	22	8,4	—
	– Støbeforme til metaller og metalkarbider:			
8480 41 00	– – Til sprøjtstøbning eller presning . . . . .	13	3,8	—
8480 49 00	– – I andre tilfælde . . . . .	13	3,8	—
8480 50 00	– Støbeforme til glas . . . . .	13	3,8	—
8480 60 00	– Støbeforme til mineralske materialer . . . . .	13	3,8	—
	– Støbeforme til gummi og plast:			
8480 71 00	– – Til sprøjtstøbning eller presning . . . . .	13	3,8	—
8480 79	– – I andre tilfælde:			
8480 79 10	– – – Af støbejern . . . . .	13	3,8	—
8480 79 90	– – – I andre tilfælde . . . . .	13	3,8	—
8481	<b>Haner, ventiler og lignende tilbehør til rørledninger, kedler, tanke, kar og lignende beholdere, herunder trykreguleringsventiler og termostatregulerede ventiler:</b>			
8481 10	– Trykreguleringsventiler:			
8481 10 10	– – Af støbejern eller stål . . . . .	15	4,4	—
8481 10 90	– – I andre tilfælde . . . . .	15	4,4	—
8481 20	– Ventiler til oliehydrauliske og pneumatiske transmissioner:			
8481 20 10	– – Ventiler til oliehydrauliske transmissioner . . . . .	16	4,6	—
8481 20 90	– – Ventiler til pneumatiske transmissioner . . . . .	16	4,6	—
8481 30	– Kontraventiler:			
8481 30 10	– – Ventiler til dæk og slanger . . . . .	16	4,6	—
	– – Andre varer:			
8481 30 91	– – – Af støbejern eller stål . . . . .	16	4,6	—
8481 30 99	– – – I andre tilfælde . . . . .	16	4,6	—
8481 40	– Sikkerheds- og aflastningsventiler:			
8481 40 10	– – Af støbejern eller stål . . . . .	16	4,6	—
8481 40 90	– – I andre tilfælde . . . . .	16	4,6	—
8481 80	– Andre haner, ventiler o. lign.:			
	– – Sanitetsventiler:			
8481 80 11	– – – Blandingsventiler . . . . .	16	4,6	—
8481 80 19	– – – Andre varer . . . . .	16	4,6	—
	– – Ventiler til centralvarmeradiatorer:			
8481 80 31	– – – Termostatregulerede ventiler . . . . .	16	4,6	—
8481 80 39	– – – Andre varer . . . . .	16	4,6	—

KN-kode	Varebeskrivelse	Toldsats		Supplerende enhed
		autonom (%)	bundet (%)	
1	2	3	4	5
	-- Andre varer:			
	-- -- Procesreguleringsventiler:			
8481 80 51	-- -- -- Temperaturregulatorer . . . . .	16	4,6	—
8481 80 59	-- -- -- Andre varer . . . . .	16	4,6	—
	-- -- -- Andre varer:			
	-- -- -- Skydeventiler:			
8481 80 61	-- -- -- -- Af støbejern . . . . .	16	4,6	—
8481 80 63	-- -- -- -- Af stål . . . . .	16	4,6	—
8481 80 69	-- -- -- -- I andre tilfælde . . . . .	16	4,6	—
	-- -- -- -- Sædeventiler:			
8481 80 71	-- -- -- -- Af støbejern . . . . .	16	4,6	—
8481 80 73	-- -- -- -- Af stål . . . . .	16	4,6	—
8481 80 79	-- -- -- -- I andre tilfælde . . . . .	16	4,6	—
8481 80 81	-- -- -- -- Kugleventiler og haner med told . . . . .	16	4,6	—
8481 80 85	-- -- -- -- Spjældventiler . . . . .	16	4,6	—
8481 80 87	-- -- -- -- Membranventiler . . . . .	16	4,6	—
8481 80 99	-- -- -- -- Andre varer . . . . .	16	4,6	—
8481 90 00	-- Dele . . . . .	16	4,6	—
8482	<b>Kugle- og rullelejer:</b>			
8482 10	-- Kuglelejer:			
8482 10 10	-- -- Med største udvendige diameter på 30 mm og derunder . . . . .	18	9	—
8482 10 90	-- -- I andre tilfælde . . . . .	18	9	—
8482 20 00	-- Koniske rullelejer, herunder monteringsæt til koniske rullelejer . . . . .	18	9	—
8482 30 00	-- Sfæriske rullelejer . . . . .	18	9	—
8482 40 00	-- Nålelejer . . . . .	18	9	—
8482 50 00	-- Andre cylindriske rullelejer . . . . .	18	9	—
8482 80 00	-- Andre varer, herunder kombinerede kugle- og rullelejer . . . . .	18	9	—
	-- Dele:			
8482 91	-- -- Kugler, nåle og ruller:			
8482 91 10	-- -- -- Koniske ruller . . . . .	18	9	—
8482 91 90	-- -- -- Andre varer . . . . .	18	9	—
8482 99 00	-- -- Andre dele . . . . .	18	9	—

KN-kode	Varebeskrivelse	Toldsats		Supplerende enhed
		autonom (%)	bundet (%)	
1	2	3	4	5
<b>8483</b>	<b>Transmissionsaksler (herunder kamaksler og krumtapaksler) og krumtappe; lejhuse og aksellejer; tandhjulsudvekslinger og friktionsgear; kugleskruer og kuglespindler; gearkasser og andre regulerbare gear, herunder drejningsmomentomformere; svinghjul og remskiver, herunder taljeblokke; akselkoblinger og andre koblinger, herunder universalkoblinger:</b>			
<b>8483 10</b>	<b>– Transmissionaksler (herunder kamaksler og krumtapaksler) og krumtappe:</b>			
<b>8483 10 10</b>	– – Til anvendelse i civile luftfartøjer <sup>(1)</sup> . . . . .	16	fri	—
	– – I andre tilfælde:			
	– – – Krumtappe og krumtapaksler:			
<b>8483 10 30</b>	– – – – Krumtapaksler samlede af flere stykker . . . . .	16	4,9	—
	– – – – Andre varer:			
<b>8483 10 51</b>	– – – – – Af frismetet stål . . . . .	16	4,9	—
<b>8483 10 53</b>	– – – – – Af sænksmedet stål . . . . .	16	4,9	—
<b>8483 10 59</b>	– – – – – I andre tilfælde . . . . .	16	4,9	—
<b>8483 10 90</b>	– – – Andre varer . . . . .	16	4,9	—
<b>8483 20 00</b>	<b>– Lejhuse med kugle- og rullelejer . . . . .</b>	16	7	—
<b>8483 30</b>	<b>– Lejhuse uden kugle- og rullelejer; aksellejer:</b>			
<b>8483 30 10</b>	– – Til anvendelse i civile luftfartøjer <sup>(1)</sup> . . . . .	16	fri	—
	– – I andre tilfælde:			
	– – – Lejhuse:			
<b>8483 30 31</b>	– – – – Til kugle- og rullelejer . . . . .	16	7	—
<b>8483 30 39</b>	– – – – I andre tilfælde . . . . .	16	4,9	—
<b>8483 30 90</b>	– – – Aksellejer . . . . .	16	4,9	—
<b>8483 40</b>	<b>– Tandhjulsudvekslinger og friktionsgear, undtagen enkelte tandhjul og andre enkeltkomponenter til kraftoverførsel; kugleskruer og kuglespindler; gearkasser og andre regulerbare gear, herunder drejningsmomentomformere:</b>			
<b>8483 40 10</b>	– – Til anvendelse i civile luftfartøjer <sup>(1)</sup> . . . . .	16	fri	—
	– – I andre tilfælde:			
<b>8483 40 91</b>	– – – Tandhjulsudvekslinger og friktionsgear . . . . .	16	4,9	—
<b>8483 40 93</b>	– – – Gearkasser og andre regulerbare gear . . . . .	16	4,9	—
<b>8483 40 99</b>	– – – Andre varer . . . . .	16	4,9	—
<b>8483 50</b>	<b>– Svinghjul og remskiver, herunder taljeblokke:</b>			
<b>8483 50 10</b>	– – Remskiver til anvendelse i civile luftfartøjer <sup>(1)</sup> . . . . .	16	fri	—
<b>8483 50 90</b>	– – Andre varer . . . . .	16	4,9	—
<b>8483 60</b>	<b>– Akselkoblinger og andre koblinger, herunder universalkoblinger:</b>			
<b>8483 60 10</b>	– – Til anvendelse i civile luftfartøjer <sup>(1)</sup> . . . . .	16	fri	—

<sup>(1)</sup> Henførsel under denne underposition sker på betingelser fastsat i henhold til relevante fællesskabsbestemmelser. Se også afsnit II, punkt B, i »Særlige bestemmelser«.

KN-kode	Varebeskrivelse	Toldsats		Supplerende enhed
		autonom (%)	bundet (%)	
1	2	3	4	5
8483 60 90	— — I andre tilfælde . . . . .	16	4,9	—
8483 90	— Dele:			
8483 90 10	— — Til anvendelse i civile luftfartøjer (1) . . . . .	16	fri	—
	— — I andre tilfælde:			
8483 90 30	— — — Til lejehuse . . . . .	16	7	—
	— — — I andre tilfælde:			
8483 90 92	— — — — Af støbejern eller af støbestål . . . . .	16	4,9	—
8483 90 98	— — — — I andre tilfælde . . . . .	16	4,9	—
8484	<b>Pakninger o.lign. af metalplader i forbindelse med andet materiale eller af to eller flere lag metal; sæt og assortimenter af pakninger o.lign. af forskellig beskaffenhed i poser, hylstre eller lignende emballager:</b>			
8484 10	— Pakninger o.lign. af metalplader i forbindelse med andet materiale eller af to eller flere lag metal:			
8484 10 10	— — Til anvendelse i civile luftfartøjer (1) . . . . .	14	fri	—
8484 10 90	— — I andre tilfælde . . . . .	14	4,1	—
8484 90	— Andre varer:			
8484 90 10	— — Til anvendelse i civile luftfartøjer (1) . . . . .	14	fri	—
8484 90 90	— — I andre tilfælde . . . . .	14	4,1	—
8485	<b>Dele til maskiner, apparater og mekaniske redskaber ikke andetsteds tariferet i dette kapitel og ikke forsynet med elektriske forbindelsesdele, isolatorer, spoler, kontakter eller andre elektriske dele:</b>			
8485 10	— Skruer til skibe og både samt blade dertil:			
8485 10 10	— — Af bronze . . . . .	15	4,4	p/st
8485 10 90	— — I andre tilfælde . . . . .	15	4,4	p/st
8485 90	— Andre varer:			
8485 90 10	— — Af jernstøbegods, hårdstøbte . . . . .	15	4,4	—
8485 90 30	— — Af jernstøbegods, blødstøbte (aducerede) . . . . .	15	4,4	—
	— — Af jern og stål:			
8485 90 51	— — — Af stålstøbegods . . . . .	15	4,4	—
8485 90 53	— — — Af frismetet jern og stål . . . . .	15	4,4	—
8485 90 55	— — — Af sæksmestet jern og stål . . . . .	15	4,4	—
8485 90 59	— — — I andre tilfælde . . . . .	15	4,4	—
8485 90 70	— — Af kobber . . . . .	15	4,4	—
8485 90 90	— — I andre tilfælde . . . . .	15	4,4	—

(1) Henførelse under denne underposition sker på betingelser fastsat i henhold til relevante fællesskabsbestemmelser. Se også afsnit II, punkt B, i »Særlige bestemmelser«.

## KAPITEL 85

**ELEKTRISKE MASKINER OG APPARATER, ELEKTRISK MATERIEL SAMT DELE DERTIL;  
LYDOPTAGERE OG LYDGENGIVERE SAMT,  
BILLED- OG LYDOPTAGERE OG -GENGIVERE  
TIL FJERNSYN SAMT DELE OG TILBEHØR DERTIL****Bestemmelser**

1. Dette kapitel omfatter ikke:
  - a) tæpper, puder, fodposer o. lign. med elektrisk opvarmning; beklædningsgenstande, fodtøj, ørevarmere og andre artikler med elektrisk opvarmning, der bæres på personen;
  - b) varer af glas henhørende under pos. 7011;
  - c) møbler med elektrisk opvarmning (kapitel 94).
2. Positionerne 8501 — 8504 omfatter ikke varer, der er omhandlet i en af positionerne 8511, 8512, 8540, 8541 eller 8542.

Kviksølvampensrettere, der er monteret i metalskab (stålensrettere) henføres dog til pos. 8504.
3. Pos. 8509 omfatter kun følgende elektromekaniske maskiner og apparater, for så vidt de er af de typer, der sædvanligvis anvendes i husholdninger:
  - a) støvsugere, bonemaskiner, maskiner til formaling, hakning eller blanding af levnedsmidler, frugt- og grøntsagssaftpressere — uanset vægten;
  - b) andre maskiner og apparater, forudsat vægten ikke overstiger 20 kg. Pos. 8509 omfatter ikke ventilatorer og emhætter med indbygget ventilator (med eller uden filter) (pos. 8414), tørrecentrifuger til tøj (pos. 8421), opvaskemaskiner (pos. 8422), vaskemaskiner (pos. 8450), strygeruller og andre strygemaskiner (pos. 8420 eller 8451), symaskiner (pos. 8452), elektriske sakse (pos. 8508) og elektrotermiske apparater (pos. 8516).
4. Ved »trykte kredsløb« i pos. 8534 forstås kredsløb fremstillet ved, at der ved en trykkeproces (herunder prægning, plettering og ætsning) eller ved filmkredsteknik på et isolerende underlag er dannet elektriske ledere, kontakter eller andre trykte komponenter (f. eks. induktionsspoler, modstande og kondensatorer), enten enkeltvis eller forbundet efter et forud bestemt mønster, med undtagelse af komponenter, der kan producere, ensrette, modulere eller forstærke et elektrisk signal (f. eks. halvlederkomponenter).

Betegnelsen »trykte kredsløb« omfatter ikke kredsløb i forbindelse med komponenter, som ikke er fremstillet ved trykkeprocessen. Trykte kredsløb kan dog være forsynet med ikke-trykte forbindelsesdele.

Tynd- eller tykfilmkredsløb indeholdende passive og aktive elementer, der er fremstillet under samme tekniske proces, henføres under pos. 8542.
5. Ved anvendelse af pos. 8541 og 8542 gælder:
  - A. Ved »dioder, transistorer og lignende halvlederkomponenter« forstås komponenter, hvis funktion er afhængig af forandringer i modstanden under indvirkning af et elektrisk felt.
  - B. Ved »elektroniske integrerede kredsløb og mikrokredsløb« forstås:
    - a) monolitiske integrerede kredsløb, hvori kredsløbskomponenterne (dioder, transistorer, modstande, kondensatorer, forbindelsesledninger etc.) hovedsagelig er fremstillet i massen og på overfladen af et halvledermateriale (f. eks. doteret silicium) og udgør en uadskillelig enhed;

b) hybride integrerede kredsløb, hvori passive elementer (modstande, kondensatorer, forbindelsesledninger etc.) fremstillet ved tynd- eller tykfilmteknik, og aktive elementer (dioder, transistorer, monolitiske integrerede kredsløb etc.) fremstillet ved halvlederteknik, er kombineret på enhver måde uadskilleligt på et enkelt isolerende underlag (f. eks. glas eller keramik). Disse kredsløb kan endvidere indeholde diskrete komponenter;

c) mikrokredsløb af typerne støbte moduler, mikromoduler etc., bestående af diskrete aktive eller både aktive og passive komponenter, som er kombineret og indbygges forbundet.

Ved tarifieringen af varer, som er nævnt i denne bestemmelse, skal pos. 8541 og 8542 foretrækkes for en hvilken som helst anden position i nomenklaturen, som kan omfatte varerne, især på grundlag af deres funktion.

6. Plader, bånd og andre varer henhørende under pos. 8523 og 8524 tariferes i disse positioner, selv om de foreligger sammen med det apparat, de er bestemt til.

### Supplerende bestemmelser

1. Lydgengivere med laseroptisk læsesystem tariferes ikke i pos. 8519 10, 8519 21, 8519 29, 8519 31 og 8519 39, men i pos. 8519 99 10.

2. »Compact discs« tariferes ikke i pos. 8524 10, men i pos. 8524 90 10.

3. Videoptagere eller -gengivere med indbygget videotuner tariferes ikke i pos. 8521, men i pos. 8528 10 11, 8528 10 19 eller 8528 10 30.

KN-kode	Varebeskrivelse	Toldsats		Supplerende enhed
		autonom (%)	bundet (%)	
1	2	3	4	5
<b>8501</b>	<b>Elektriske motorer og generatorer, med undtagelse af generatorsæt:</b>			
<b>8501 10</b>	– Motorer med effekt 37,5 watt og derunder:			
<b>8501 10 10</b>	– – Synkronmotorer med effekt 18 watt og derunder . . . . .	14	8,5	p/st
	– – Andre varer:			
<b>8501 10 91</b>	– – – Universalmotorer . . . . .	12	5	p/st
<b>8501 10 93</b>	– – – Vekselstrømsmotorer . . . . .	12	5	p/st
<b>8501 10 99</b>	– – – Jævnstrømsmotorer . . . . .	12	5	p/st
<b>8501 20</b>	– Universalmotorer med effekt over 37,5 watt:			
<b>8501 20 10</b>	– – Med effekt over 735 W, men ikke over 150 kW, til anvendelse i civile luftfartøjer <sup>(1)</sup> . . . . .	12	fri	p/st
<b>8501 20 90</b>	– – I andre tilfælde . . . . .	12	5	p/st
	– Andre jævnstrømsmotorer; jævnstrømsgeneratorer:			
<b>8501 31</b>	– – Med effekt 750 W og derunder:			
<b>8501 31 10</b>	– – – Motorer med effekt over 735 W, generatorer til anvendelse i civile luftfartøjer <sup>(1)</sup> . . . . .	12	fri	p/st
<b>8501 31 90</b>	– – – Andre varer . . . . .	12	5	p/st
<b>8501 32</b>	– – Med effekt over 750 W, men ikke over 75 kW:			
<b>8501 32 10</b>	– – – Til anvendelse i civile luftfartøjer <sup>(1)</sup> . . . . .	12	fri	p/st

<sup>(1)</sup> Henførelse under denne underposition sker på betingelser fastsat i henhold til relevante fællesskabsbestemmelser. Se også afsnit II, punkt B, i »Særlige bestemmelser«.

KN-kode	Varebeskrivelse	Toldsats		Supplerende enhed
		autonom (%)	bundet (%)	
1	2	3	4	5
	— — — I andre tilfælde:			
8501 32 91	— — — — Med effekt over 750 W, men ikke over 7,5 kW . . . . .	12	5	p/st
8501 32 99	— — — — Med effekt over 7,5 kW, men ikke over 75 kW . . . . .	12	5	p/st
8501 33	— — Med effekt over 75 kW, men ikke over 375 kW:			
8501 33 10	— — — Motorer med effekt 150 kW og derunder samt generatorer, til anvendelse i civile luftfartøjer <sup>(1)</sup> . . . . .	12	fri	p/st
	— — — Andre varer:			
8501 33 91	— — — — Motorer til fremdrift af køretøjer (trækmotorer) . . . . .	12	5	p/st
8501 33 99	— — — — Andre varer . . . . .	12	5	p/st
8501 34	— — Med effekt over 375 kW:			
8501 34 10	— — — Generatorer til anvendelse i civile luftfartøjer <sup>(1)</sup> . . . . .	12	fri	p/st
	— — — Andre varer:			
8501 34 50	— — — — Motorer til fremdrift af køretøjer (trækmotorer) . . . . .	12	5	p/st
	— — — — Andre varer, med effekt:			
8501 34 91	— — — — — Over 375 kW, men ikke over 750 kW . . . . .	12	5	p/st
8501 34 99	— — — — — Over 750 kW . . . . .	12	5	p/st
8501 40	— Andre enfasede vekselstrømsmotorer:			
8501 40 10	— — Med effekt over 735 W, men ikke over 150 kW, til anvendelse i civile luftfartøjer <sup>(1)</sup> . . . . .	12	fri	p/st
8501 40 90	— — I andre tilfælde . . . . .	12	5	p/st
	— Andre flerfasede vekselstrømsmotorer:			
8501 51	— — Med effekt 750 W og derunder:			
8501 51 10	— — — Med effekt over 735 W, til anvendelse i civile luftfartøjer <sup>(1)</sup> . . . . .	12	fri	p/st
8501 51 90	— — — I andre tilfælde . . . . .	12	5	p/st
8501 52	— — Med effekt over 750 W, men ikke over 75 kW:			
8501 52 10	— — — Til anvendelse i civile luftfartøjer <sup>(1)</sup> . . . . .	12	fri	p/st
	— — — I andre tilfælde:			
8501 52 91	— — — — Med effekt over 750 W, men ikke over 7,5 kW . . . . .	12	5	p/st
8501 52 93	— — — — Med effekt over 7,5 kW, men ikke over 37 kW . . . . .	12	5	p/st
8501 52 99	— — — — Med effekt over 37 kW, men ikke over 75 kW . . . . .	12	5	p/st
8501 53	— — Med effekt over 75 kW:			
8501 53 10	— — — Med effekt 150 kW og derunder, til anvendelse i civile luftfartøjer <sup>(1)</sup> . . . . .	12	fri	p/st
	— — — I andre tilfælde:			
8501 53 50	— — — — Motorer til fremdrift af køretøjer (trækmotorer) . . . . .	12	5	p/st
	— — — — Andre varer, med effekt:			
8501 53 91	— — — — — Over 75 kW, men ikke over 750 kW . . . . .	12	5	p/st
8501 53 99	— — — — — Over 750 kW . . . . .	12	5	p/st

<sup>(1)</sup> Henførelse under denne underposition sker på betingelser fastsat i henhold til relevante fællesskabsbestemmelser. Se også afsnit II, punkt B, i »Særlige bestemmelser«.



KN-kode	Varebeskrivelse	Toldsats		Supplerende enhed
		autonom (%)	bundet (%)	
1	2	3	4	5
	<b>– Vekselstrømsgeneratorer:</b>			
<b>8501 61</b>	<b>– – Med effekt 75 kVA og derunder:</b>			
<b>8501 61 10</b>	– – – Til anvendelse i civile luftfartøjer <sup>(1)</sup> . . . . .	12	fri	p/st
	– – – I andre tilfælde:			
<b>8501 61 91</b>	– – – – Med effekt 7,5 kVA og derunder . . . . .	12	5	p/st
<b>8501 61 99</b>	– – – – Med effekt over 7,5 kVA, men ikke over 75 kVA . . . . .	12	5	p/st
<b>8501 62</b>	<b>– – Med effekt over 75 kVA, men ikke over 375 kVA:</b>			
<b>8501 62 10</b>	– – – Til anvendelse i civile luftfartøjer <sup>(1)</sup> . . . . .	12	fri	p/st
<b>8501 62 90</b>	– – – I andre tilfælde . . . . .	12	5	p/st
<b>8501 63</b>	<b>– – Med effekt over 375 kVA, men ikke over 750 kVA:</b>			
<b>8501 63 10</b>	– – – Til anvendelse i civile luftfartøjer <sup>(1)</sup> . . . . .	12	fri	p/st
<b>8501 63 90</b>	– – – I andre tilfælde . . . . .	12	5	p/st
<b>8501 64 00</b>	– – Med effekt over 750 kVA . . . . .	12	5	p/st
<b>8502</b>	<b>Elektriske generatorsæt og roterende elektriske omformere:</b>			
	<b>– Generatorsæt med forbrændingsmotor med stempel og kompressionstænding (diesel- eller semi-dieselmotorer):</b>			
<b>8502 11</b>	<b>– – Med effekt 75 kVA og derunder:</b>			
<b>8502 11 10</b>	– – – Til anvendelse i civile luftfartøjer <sup>(1)</sup> . . . . .	12	fri	p/st
<b>8502 11 90</b>	– – – I andre tilfælde . . . . .	12	5	p/st
<b>8502 12</b>	<b>– – Med effekt over 75 kVA, men ikke over 375 kVA:</b>			
<b>8502 12 10</b>	– – – Til anvendelse i civile luftfartøjer <sup>(1)</sup> . . . . .	12	fri	p/st
<b>8502 12 90</b>	– – – I andre tilfælde . . . . .	12	5	p/st
<b>8502 13</b>	<b>– – Med effekt over 375 kVA:</b>			
<b>8502 13 10</b>	– – – Til anvendelse i civile luftfartøjer <sup>(1)</sup> . . . . .	12	fri	p/st
	– – – I andre tilfælde:			
<b>8502 13 91</b>	– – – – Med effekt over 375 kVA, men ikke over 750 kVA . . . . .	12	5	p/st
<b>8502 13 99</b>	– – – – Med effekt over 750 kVA . . . . .	12	5	p/st
<b>8502 20</b>	<b>– Generatorsæt med forbrændingsmotor med stempel og gnisttænding:</b>			
<b>8502 20 10</b>	– – Til anvendelse i civile luftfartøjer <sup>(1)</sup> . . . . .	12	fri	p/st
	– – I andre tilfælde:			
<b>8502 20 91</b>	– – – Med effekt 7,5 kVA og derunder . . . . .	12	5	p/st
<b>8502 20 99</b>	– – – Med effekt over 7,5 kVA . . . . .	12	5	p/st
<b>8502 30</b>	<b>– Andre generatorsæt:</b>			
<b>8502 30 10</b>	– – Til anvendelse i civile luftfartøjer <sup>(1)</sup> . . . . .	12	fri	p/st
	– – I andre tilfælde:			
<b>8502 30 91</b>	– – – Turbogeneratorer . . . . .	12	5	p/st
<b>8502 30 99</b>	– – – Andre varer . . . . .	12	5	p/st

<sup>(1)</sup> Henførelse under denne underposition sker på betingelser fastsat i henhold til relevante fællesskabsbestemmelser. Se også afsnit II, punkt B, i »Særlige bestemmelser«.

KN-kode	Varebeskrivelse	Toldsats		Supplerende enhed
		autonom (%)	bundet (%)	
1	2	3	4	5
<b>8502 40</b>	<b>– Roterende elektriske omformere:</b>			
<b>8502 40 10</b>	– – Til anvendelse i civile luftfartøjer <sup>(1)</sup> . . . . .	12	fri	p/st
<b>8502 40 90</b>	– – I andre tilfælde . . . . .	12	5	p/st
<b>8503 00</b>	<b>Dele som udelukkende eller hovedsagelig anvendes i maskiner henhørende under pos. 8501 eller 8502:</b>			
<b>8503 00 10</b>	– Umagnetiske akselringe . . . . .	15	4,4	—
<b>8503 00 90</b>	– Andre varer . . . . .	15	4,4	—
<b>8504</b>	<b>Elektriske transformatorer, statiske omformere (f. eks. ensrettere) og induktionsspoler:</b>			
<b>8504 10</b>	<b>– Reaktorer til udladningslamper og -rør:</b>			
<b>8504 10 10</b>	– – Til anvendelse i civile luftfartøjer <sup>(1)</sup> . . . . .	12	fri	p/st
	– – I andre tilfælde:			
<b>8504 10 91</b>	– – – Induktionsspoler, også med tilkoblet kondensator . . . . .	16	6,5	p/st
<b>8504 10 99</b>	– – – Andre varer . . . . .	16	6,5	p/st
	<b>– Transformatorer med væskeisolation:</b>			
<b>8504 21 00</b>	– – Med effekt 650 kVA og derunder . . . . .	16	6,5	p/st
<b>8504 22</b>	<b>– – Med effekt over 650 kVA, men ikke over 10 000 kVA:</b>			
<b>8504 22 10</b>	– – – Med effekt over 650 kVA, men ikke over 1 600 kVA . . . . .	16	6,5	p/st
<b>8504 22 90</b>	– – – Med effekt over 1 600 kVA, men ikke over 10 000 kVA . . . . .	16	6,5	p/st
<b>8504 23 00</b>	– – Med effekt over 10 000 kVA . . . . .	16	6,5	p/st
	<b>– Andre transformatorer:</b>			
<b>8504 31</b>	<b>– – Med effekt 1 kVA og derunder:</b>			
<b>8504 31 10</b>	– – – Til anvendelse i civile luftfartøjer <sup>(1)</sup> . . . . .	12	fri	p/st
	– – – I andre tilfælde:			
	– – – – Transformatorer til måleinstrumenter:			
<b>8504 31 31</b>	– – – – Spændingstransformatorer . . . . .	16	6,5	p/st
<b>8504 31 39</b>	– – – – Andre varer . . . . .	16	6,5	p/st
<b>8504 31 90</b>	– – – – Andre varer . . . . .	16	6,5	p/st
<b>8504 32</b>	<b>– – Med effekt over 1 kVA, men ikke over 16 kVA:</b>			
<b>8504 32 10</b>	– – – Til anvendelse i civile luftfartøjer <sup>(1)</sup> . . . . .	12	fri	p/st
	– – – I andre tilfælde:			
	– – – – Transformatorer til måleinstrumenter:			
<b>8504 32 31</b>	– – – – Spændingstransformatorer . . . . .	16	6,5	p/st
<b>8504 32 39</b>	– – – – Andre varer . . . . .	16	6,5	p/st
<b>8504 32 90</b>	– – – – Andre varer . . . . .	16	6,5	p/st
<b>8504 33</b>	<b>– – Med effekt over 16 kVA, men ikke over 500 kVA:</b>			
<b>8504 33 10</b>	– – – Til anvendelse i civile luftfartøjer <sup>(1)</sup> . . . . .	12	fri	p/st

<sup>(1)</sup> Henførelse under denne underposition sker på betingelser fastsat i henhold til relevante fællesskabsbestemmelser. Se også afsnit II, punkt B, i »Særlige bestemmelser«.

KN-kode	Varebeskrivelse	Toldsats		Supplerende enhed
		autonom (%)	bundet (%)	
1	2	3	4	5
8504 33 90	— — — I andre tilfælde . . . . .	16	6,5	p/st
8504 34 00	— — Med effekt over 500 kVA . . . . .	16	6,5	p/st
8504 40	— Statiske omformere:			
8504 40 10	— — Til anvendelse i civile luftfartøjer <sup>(1)</sup> . . . . .	12	fri	p/st
	— — I andre tilfælde:			
8504 40 50	— — — Ensrettere med polykrystallinsk halvleder . . . . .	16	6,5	p/st
	— — — Andre varer:			
8504 40 91	— — — — Omformere specielt konstrueret til svejsning, uden svejseudstyr . . . . .	16	6,5	p/st
8504 40 93	— — — — Akkumulatorladere . . . . .	16	6,5	p/st
8504 40 99	— — — — Andre varer . . . . .	16	6,5	—
8504 50	— Andre induktionspoler:			
8504 50 10	— — Til anvendelse i civile luftfartøjer <sup>(1)</sup> . . . . .	12	fri	p/st
8504 50 90	— — I andre tilfælde . . . . .	16	6,5	—
8504 90	— Dele:			
	— — Til transformatorer og induktionsspoler:			
8504 90 11	— — — Ferritkerner . . . . .	15	4,4	—
8504 90 19	— — — Andre varer . . . . .	15	4,4	—
8504 90 90	— — Til statiske omformere . . . . .	15	4,4	—
8505	<b>Elektromagneter; permanente magneter og emner til fremstilling af permanente magneter ved magnetisering; elektromagnetiske og permanentmagnetiske borepatroner, spændebakker, skruestikker og lignende emneholdere; elektromagnetiske koblinger og bremser; elektromagnetiske bæremagneter:</b>			
	— Permanente magneter og emner til fremstilling af permanente magneter ved magnetisering:			
8505 11 00	— — Af metal . . . . .	15	4,4	—
8505 19	— — I andre tilfælde:			
8505 19 10	— — — Permanente magneter af agglomereret ferrit . . . . .	15	4,4	—
8505 19 90	— — — Andre varer . . . . .	15	4,4	—
8505 20 00	— Elektromagnetiske koblinger og bremser . . . . .	15	4,4	—
8505 30 00	— Elektromagnetiske bæremagneter . . . . .	15	4,4	—
8505 90	— Andre varer, herunder dele:			
8505 90 10	— — Elektromagneter . . . . .	15	4,4	—
8505 90 30	— — Elektromagnetiske og permanentmagnetiske borepatroner, spændebakker, skruestikker og lignende emneholdere . . . . .	15	4,4	—
8505 90 90	— — Dele . . . . .	15	4,4	—

<sup>(1)</sup> Henførelse under denne underposition sker på betingelser fastsat i henhold til relevante fællesskabsbestemmelser. Se også afsnit II, punkt B, i »Særlige bestemmelser«.

KN-kode	Varebeskrivelse	Toldsats		Supplerende enhed
		autonom (%)	bundet (%)	
1	2	3	4	5
<b>8506</b>	<b>Primærelementer og primærbatterier:</b>			
	– Med udvendig volumen 300 cm <sup>3</sup> og derunder:			
<b>8506 11</b>	– – Af mangandioxid:			
<b>8506 11 10</b>	– – – Alkaliske . . . . .	20	8,9	—
<b>8506 11 90</b>	– – – I andre tilfælde . . . . .	20	8,9	—
<b>8506 12 00</b>	– – Af kviksølvoxid . . . . .	20	8,9	—
<b>8506 13 00</b>	– – Af sølvoxid . . . . .	20	8,9	—
<b>8506 19</b>	– – I andre tilfælde:			
<b>8506 19 10</b>	– – – Af lithium . . . . .	20	8,9	—
<b>8506 19 90</b>	– – – I andre tilfælde . . . . .	20	8,9	—
<b>8506 20 00</b>	– Med udvendig volumen over 300 cm <sup>3</sup> . . . . .	20	8,9	—
<b>8506 90 00</b>	– Dele . . . . .	20	8,9	—
<b>8507</b>	<b>Elektriske akkumulatører, herunder separatorer (også kvadratiske eller rektangulære):</b>			
<b>8507 10</b>	– Blyakkumulatører til start af stempelmotorer:			
<b>8507 10 10</b>	– – Til anvendelse i civile luftfartøjer <sup>(1)</sup> . . . . .	20	fri	p/st
	– – I andre tilfælde:			
<b>8507 10 91</b>	– – – Af vægt 5 kg og derunder . . . . .	20	6,2	p/st
<b>8507 10 99</b>	– – – Af vægt over 5 kg . . . . .	20	6,2	p/st
<b>8507 20</b>	– Andre blyakkumulatører:			
<b>8507 20 10</b>	– – Til anvendelse i civile luftfartøjer <sup>(1)</sup> . . . . .	20	fri	p/st
	– – I andre tilfælde:			
<b>8507 20 91</b>	– – – Traktionsbatterier . . . . .	20	6,2	p/st
<b>8507 20 99</b>	– – – Andre blyakkumulatører . . . . .	20	6,2	p/st
<b>8507 30</b>	– Nikkel-cadmiumakkumulatører:			
<b>8507 30 10</b>	– – Til anvendelse i civile luftfartøjer <sup>(1)</sup> . . . . .	20	fri	p/st
	– – I andre tilfælde:			
<b>8507 30 91</b>	– – – Hermetisk forseglede . . . . .	17	5,1	p/st
<b>8507 30 99</b>	– – – I andre tilfælde . . . . .	17	5,1	p/st
<b>8507 40</b>	– Nikkel-jernakkumulatører:			
<b>8507 40 10</b>	– – Til anvendelse i civile luftfartøjer <sup>(1)</sup> . . . . .	20	fri	p/st
<b>8507 40 90</b>	– – I andre tilfælde . . . . .	17	5,1	p/st
<b>8507 80</b>	– Andre akkumulatører:			
<b>8507 80 10</b>	– – Til anvendelse i civile luftfartøjer <sup>(1)</sup> . . . . .	20	fri	p/st
<b>8507 80 90</b>	– – I andre tilfælde . . . . .	17	5,1	p/st
<b>8507 90</b>	– Dele:			
<b>8507 90 10</b>	– – Til anvendelse i civile luftfartøjer <sup>(1)</sup> . . . . .	20	fri	—

<sup>(1)</sup> Henførelse under denne underposition sker på betingelser fastsat i henhold til relevante fællesskabsbestemmelser. Se også afsnit II, punkt B, i »Særlige bestemmelser«.

KN-kode	Varebeskrivelse	Toldsats		Supplerende enhed
		autonom (%)	bundet (%)	
1	2	3	4	5
	— — I andre tilfælde:			
8507 90 91	— — — Akkumulatorplader . . . . .	17	5,6	—
8507 90 99	— — — Andre varer . . . . .	17	5,6	—
<b>8508</b>	<b>Elektromekanisk håndværktøj med indbygget elektromotor:</b>			
<b>8508 10</b>	<b>— Boremaskiner:</b>			
8508 10 10	— — Som fungerer uden ydre energikilde . . . . .	14	4,5	p/st
	— — I andre tilfælde:			
8508 10 91	— — — Elektropneumatiske . . . . .	14	4,5	p/st
8508 10 99	— — — I andre tilfælde . . . . .	14	4,5	p/st
<b>8508 20</b>	<b>— Sæve:</b>			
8508 20 10	— — Kædesæve . . . . .	14	4,5	p/st
8508 20 30	— — Rundsæve . . . . .	14	4,5	p/st
8508 20 90	— — Andre varer . . . . .	14	4,5	p/st
<b>8508 80</b>	<b>— Andet værktøj:</b>			
8508 80 10	— — Til bearbejdning af tekstilmaterialer . . . . .	14	4,5	—
	— — I andre tilfælde:			
8508 80 30	— — — Som fungerer uden ydre energikilde . . . . .	14	4,5	p/st
	— — — I andre tilfælde:			
	— — — — Slibemaskiner og pudsemaskiner:			
8508 80 51	— — — — — Vinkelslibere . . . . .	14	4,5	p/st
8508 80 53	— — — — — Båndpudserne . . . . .	14	4,5	p/st
8508 80 59	— — — — — Andre varer . . . . .	14	4,5	p/st
8508 80 70	— — — — — Høvle . . . . .	14	4,5	p/st
8508 80 80	— — — — — Hækkeklippere og græstrimmere . . . . .	14	4,5	p/st
8508 80 90	— — — — — Andre varer . . . . .	14	4,5	p/st
8508 90 00	— Dele . . . . .	14	4,5	—
<b>8509</b>	<b>Elektromekaniske husholdningsapparater med indbygget elektromotor:</b>			
<b>8509 10</b>	<b>— Støvsugere:</b>			
8509 10 10	— — Til driftsspænding 110 volt og derover . . . . .	19	4	p/st
8509 10 90	— — Til driftsspænding under 110 volt . . . . .	19	4	p/st
8509 20 00	— Bonemaskiner . . . . .	19	4	p/st
8509 30 00	— Kværne til køkkenaffald . . . . .	19	5,1	p/st
8509 40 00	— Apparater til formaling, hakning eller blanding af levnedsmidler; frugt- og grøntsagssaftpressere . . . . .	19	5,1	p/st
8509 80 00	— Andre apparater . . . . .	19	5,1	—
<b>8509 90</b>	<b>— Dele:</b>			
8509 90 10	— — Til støvsugere og bonemaskiner . . . . .	19	4	—
8509 90 90	— — I andre tilfælde . . . . .	19	5,1	—

KN-kode	Varebeskrivelse	Toldsats		Supplerende enhed
		autonom (%)	bundet (%)	
1	2	3	4	5
<b>8510</b>	<b>Barbermaskiner og hårklippemaskiner med indbygget elektromotor:</b>			
8510 10 00	– Barbermaskiner . . . . .	13	4,6	p/st
8510 20 00	– Hårklippemaskiner . . . . .	14	4,1	—
8510 90 00	– Dele . . . . .	13	4,6	—
<b>8511</b>	<b>Elektrisk start- og tændingsudstyr til motorer med gnist- eller kompressionstænding (f. eks. tændmagneter, magnetmaskiner, tændspoler, startmotorer, tændrør og startgløderør); jævnstrøms- og vekselstrømsgeneratorer samt returstrømsrelæer til brug i forbindelse med forbrændingsmotorer:</b>			
8511 10	– Tændrør:			
8511 10 10	– – Til anvendelse i civile luftfartøjer <sup>(1)</sup> . . . . .	18	fri	—
8511 10 90	– – I andre tilfælde . . . . .	20	5,8	—
8511 20	– Tændmagneter; magnetmaskiner; svinghjulsmagneter:			
8511 20 10	– – Til anvendelse i civile luftfartøjer <sup>(1)</sup> . . . . .	18	fri	—
8511 20 90	– – I andre tilfælde . . . . .	18	4,9	—
8511 30	– Strømfordelere og tændspoler:			
8511 30 10	– – Til anvendelse i civile luftfartøjer <sup>(1)</sup> . . . . .	18	fri	—
8511 30 90	– – I andre tilfælde . . . . .	20	5,8	—
8511 40	– Startmotorer, også med generatorfunktion:			
8511 40 10	– – Til anvendelse i civile luftfartøjer <sup>(1)</sup> . . . . .	18	fri	—
8511 40 90	– – I andre tilfælde . . . . .	14	5,6	—
8511 50	– Andre generatorer:			
8511 50 10	– – Til anvendelse i civile luftfartøjer <sup>(1)</sup> . . . . .	18	fri	—
8511 50 90	– – I andre tilfælde . . . . .	14	5,6	—
8511 80	– Andre varer:			
8511 80 10	– – Til anvendelse i civile luftfartøjer <sup>(1)</sup> . . . . .	18	fri	—
8511 80 90	– – I andre tilfælde . . . . .	20	5,8	—
8511 90 00	– Dele . . . . .	18	5,6	—
<b>8512</b>	<b>Elektrisk lys- og signaludstyr (undtagen varer henhørende under pos. 8539), vindspejlviskere, defrostere og dugfjernere, til cykler og motor-køretøjer:</b>			
8512 10	– Lys- og visuelt signaludstyr til cykler:			
8512 10 10	– – Sæt bestående af dynamo og forlygte . . . . .	17	4,9	p/st
	– – Andre varer:			
8512 10 91	– – – Dynamoer . . . . .	17	4,9	p/st
8512 10 99	– – – Andre varer . . . . .	17	4,9	—
8512 20 00	– Andet lys- og visuelt signaludstyr . . . . .	17	4,9	—

<sup>(1)</sup> Henførelse under denne underposition sker på betingelser fastsat i henhold til relevante fællesskabsbestemmelser. Se også afsnit II, punkt B, i »Særlige bestemmelser«.

KN-kode	Varebeskrivelse	Toldsats		Supplerende enhed
		autonom (%)	bundet (%)	
1	2	3	4	5
8512 30 00	— Lydsignaludstyr . . . . .	14	5	—
8512 40 00	— Vindspejlvaskere, defrostere og dugfjernere . . . . .	15	5	—
8512 90 00	— Dele . . . . .	15	4,9	—
<b>8513</b>	<b>Lommelygter, håndlygter og lignende transportable elektriske lygter med egen strømkilde (f. eks. tørceller, akkumulatorer, dynamoer) undtagen lygter henhørende under pos. 8512:</b>			
8513 10 00	— Lygter . . . . .	18	7,2	—
8513 90 00	— Dele . . . . .	18	7,2	—
<b>8514</b>	<b>Elektriske industri- og laboratorieovne (herunder induktionsovne og dielektriske ovne); andre apparater til varmebehandling af materialer ved induktion eller ad dielektrisk vej til brug i industrien eller i laboratorier:</b>			
8514 10	— Varmeovne med modstandsovervarmning:			
8514 10 10	— — Bageriove og ovne til bagning af biscuits . . . . .	14	4,1	—
	— — Andre ovne, af vægt:			
8514 10 91	— — — 50 kg og derunder . . . . .	14	4,1	—
8514 10 99	— — — Over 50 kg . . . . .	14	4,1	—
8514 20	— Induktionsovne og dielektriske ovne:			
8514 20 10	— — Induktionsovne . . . . .	14	4,1	—
8514 20 90	— — Dielektriske ovne . . . . .	14	4,1	—
8514 30	— Andre ovne:			
8514 30 10	— — Infrarøde stråleovne . . . . .	14	4,1	—
8514 30 90	— — Andre varer . . . . .	14	4,1	—
8514 40 00	— Andre apparater til varmebehandling af materialer ved induktion eller ad dielektrisk vej . . . . .	14	4,1	—
8514 90 00	— Dele . . . . .	14	4,1	—
<b>8515</b>	<b>Elektriske maskiner og apparater til lodning og svejsning også anvendelige til skæring (herunder apparater som arbejder ved elektrisk opvarmet gas) samt tilsvarende maskiner og apparater, som fungerer ved hjælp af laserstråler eller andre lys- og fotonstråler, ultralyd, elektronstråler, induktion eller plasmabue; elektriske maskiner og apparater til varmsprøjtning af metal eller sintrede metalkarbider:</b>			
	— Maskiner og apparater til lodning:			
8515 11 00	— — Loddekolber og loddepistoler . . . . .	15	5,1	—
8515 19 00	— — Andre varer . . . . .	15	5,1	—
	— Maskiner og apparater til modstandssvejsning af metal:			
8515 21 00	— — Hel- eller halvautomatiske . . . . .	15	5,1	—
8515 29	— — I andre tilfælde:			
8515 29 10	— — — Til stuksvejsning . . . . .	15	5,1	—
8515 29 90	— — — I andre tilfælde . . . . .	15	5,1	—

KN-kode	Varebeskrivelse	Toldsats		Supplerende enhed
		autonom (%)	bundet (%)	
1	2	3	4	5
	<b>– Maskiner og apparater til lysbue- og plasmavejsning af metal:</b>			
8515 31 00	– – Hel- eller halvautomatiske . . . . .	15	5,1	—
8515 39	– – I andre tilfælde:			
	– – – Håndapparater til svejsning med overtrukne elektroder, komplette med svejse- eller skæreudstyr, og sammenbygget med:			
8515 39 11	– – – – Generator eller roterende omformer . . . . .	15	5,1	—
8515 39 13	– – – – Transformatorer . . . . .	15	5,1	—
8515 39 19	– – – – Statiske omformere, ensrettere eller ensretterapparater . . . . .	15	5,1	—
8515 39 90	– – – – Andre varer . . . . .	15	5,1	—
8515 80	– Andre maskiner og apparater:			
8515 80 10	– – Til behandling af metaller . . . . .	15	5,1	—
8515 80 90	– – I andre tilfælde . . . . .	15	5,1	—
8515 90 00	– Dele . . . . .	15	5,1	—
8516	<b>Elektriske vandvarmere (gennemstrømningsvandvarmere, akkumulerende vandvarmere) og dypevarmere; elektriske apparater til rum- og jordbundsopvarmning; elektrotermiske hårbehandlingsapparater (f. eks. tørre- og krølleapparater, krøllejernsvarmere) og håntørreapparater; elektriske strygejern; andre elektrotermiske apparater til husholdningsbrug; elektriske varmelegemer (undtagen varer henholdende under pos. 8545):</b>			
8516 10	– Elektriske vandvarmere (gennemstrømningsvandvarmere, akkumulerende vandvarmere) og dypevarmere:			
	– – Vandvarmere:			
8516 10 11	– – – Gennemstrømningsvandvarmere . . . . .	20	5,3	p/st
8516 10 19	– – – Andre vandvarmere . . . . .	20	5,3	p/st
8516 10 90	– – Dypevarmere . . . . .	20	5,3	p/st
	– Elektriske apparater til rum- og jordbundsopvarmning:			
8516 21 00	– – Akkumulerende radiatorer . . . . .	21	5,6	p/st
8516 29	– – Andre varer:			
8516 29 10	– – – Radiatorer med væsecirkulation . . . . .	21	5,6	p/st
8516 29 50	– – – Konvektionsovne . . . . .	21	5,6	p/st
	– – – Andre varer:			
8516 29 91	– – – – Med indbygget ventilator . . . . .	21	5,6	p/st
8516 29 99	– – – – I andre tilfælde . . . . .	21	5,6	p/st
	– Elektrotermiske hårbehandlingsapparater og håntørreapparater:			
8516 31	– – Håntørreapparater:			
8516 31 10	– – – Tørrehjelme . . . . .	19	6	p/st
8516 31 90	– – – Andre varer . . . . .	19	6	p/st
8516 32 00	– – Andre hårbehandlingsapparater . . . . .	19	6	—
8516 33 00	– – Håntørreapparater . . . . .	19	5,1	—



KN-kode	Varebeskrivelse	Toldsats		Supplerende enhed
		autonom (%)	bundet (%)	
1	2	3	4	5
<b>8516 40</b>	– Elektriske strygejern:			
<b>8516 40 10</b>	– – Dampstrygejern . . . . .	20	6	p/st
<b>8516 40 90</b>	– – Andre strygejern . . . . .	20	6	p/st
<b>8516 50 00</b>	– Mikrobølgeovne . . . . .	19	5,1	p/st
<b>8516 60</b>	– Andre ovne og komfurer, kogeapparater (med en eller flere plader eller spiraler) og grillapparater:			
<b>8516 60 10</b>	– – Komfurer . . . . .	19	5,1	p/st
	– – Kogeapparater (med en eller flere plader eller spiraler) samt kogesektioner:			
<b>8516 60 51</b>	– – – Indbygningssektioner . . . . .	19	5,1	p/st
<b>8516 60 59</b>	– – – Andre varer . . . . .	19	5,1	p/st
<b>8516 60 70</b>	– – Grillapparater . . . . .	19	5,1	p/st
<b>8516 60 80</b>	– – Bage- og stegeovne til indbygning . . . . .	19	5,1	p/st
<b>8516 60 90</b>	– – Andre varer . . . . .	19	5,1	p/st
	– Andre elektrotermiske apparater:			
<b>8516 71 00</b>	– – Kaffe- og temaskiner . . . . .	19	5,1	p/st
<b>8516 72 00</b>	– – Brødrister . . . . .	19	5,1	p/st
<b>8516 79</b>	– – Andre varer:			
<b>8516 79 10</b>	– – – Varmeplader . . . . .	19	5,1	p/st
<b>8516 79 90</b>	– – – Andre varer . . . . .	19	5,1	p/st
<b>8516 80</b>	– Elektriske varmelegemer:			
<b>8516 80 10</b>	– – Udelukkende monteret med deres simple isolatorer og elektriske forbindelsesdele, til afsning eller forhindring af tilisning, til anvendelse i civile luftfartøjer <sup>(1)</sup> . . . . .	18	fri	—
<b>8516 80 90</b>	– – I andre tilfælde . . . . .	18	4,9	—
<b>8516 90 00</b>	– Dele . . . . .	19	5,1	—
<b>8517</b>	<b>Elektriske apparater til trådtelefoni og trådtelegrafi, herunder apparater til bærefrekvenstrådsystemer:</b>			
<b>8517 10 00</b>	– Telefonapparater . . . . .	15	7,5	p/st
<b>8517 20 00</b>	– Fjernskrivere . . . . .	15	7,5	—
<b>8517 30 00</b>	– Koblingsapparater til telefoni og telegrafi . . . . .	15	7,5	—
<b>8517 40 00</b>	– Andre apparater til bærefrekvenstrådsystemer . . . . .	16	4,6	—
	– Andre apparater:			
<b>8517 81</b>	– – Til telefoni:			
<b>8517 81 10</b>	– – – Parlofoner . . . . .	15	7,5	—
<b>8517 81 90</b>	– – – Andre apparater . . . . .	15	7,5	—
<b>8517 82 00</b>	– – Til telegrafi . . . . .	15	7,5	—
<b>8517 90</b>	– Dele:			
<b>8517 90 10</b>	– – Til apparater til bærefrekvenstrådsystemer henhørende under pos. 8517 40 00 . . . . .	16	4,6	—

(<sup>1</sup>) Henførsel under denne underposition sker på betingelser fastsat i henhold til relevante fællesskabsbestemmelser. Se også afsnit II, punkt B, i »Særlige bestemmelser«.

KN-kode	Varebeskrivelse	Toldsats		Supplerende enhed
		autonom (%)	bundet (%)	
1	2	3	4	5
	— — I andre tilfælde:			
8517 90 91	— — — Til telefoniapparater . . . . .	15	7,5	—
8517 90 99	— — — Til telegrafiapparater . . . . .	15	7,5	—
<b>8518</b>	<b>Mikrofoner og stativer dertil; højttalere, også monteret i kabinet; hovedtelefoner og øretelefoner, også kombineret med mikrofon; elektriske lavfrekvensforstærkere; elektriske lydforstærkere:</b>			
<b>8518 10</b>	<b>— Mikrofoner og stativer dertil:</b>			
8518 10 10	— — Til anvendelse i civile luftfartøjer <sup>(1)</sup> . . . . .	18	fri	—
8518 10 90	— — I andre tilfælde . . . . .	18	4,9	—
	<b>— Højttalere, også monteret i kabinet:</b>			
<b>8518 21</b>	<b>— — Enkelthøjttalere monteret i kabinet:</b>			
8518 21 10	— — — Til anvendelse i civile luftfartøjer <sup>(1)</sup> . . . . .	18	fri	—
8518 21 90	— — — I andre tilfælde . . . . .	18	4,9	p/st
<b>8518 22</b>	<b>— — Højttalersystemer monteret i fælles kabinet:</b>			
8518 22 10	— — — Til anvendelse i civile luftfartøjer <sup>(1)</sup> . . . . .	18	fri	—
8518 22 90	— — — I andre tilfælde . . . . .	18	4,9	p/st
<b>8518 29</b>	<b>— — Andre varer:</b>			
8518 29 10	— — — Til anvendelse i civile luftfartøjer <sup>(1)</sup> . . . . .	18	fri	—
8518 29 90	— — — I andre tilfælde . . . . .	18	4,9	p/st
<b>8518 30</b>	<b>— Hovedtelefoner og øretelefoner, også kombineret med mikrofon:</b>			
8518 30 10	— — Til anvendelse i civile luftfartøjer <sup>(1)</sup> . . . . .	18	fri	—
8518 30 90	— — I andre tilfælde . . . . .	13	7	—
<b>8518 40</b>	<b>— Elektriske lavfrekvensforstærkere:</b>			
8518 40 10	— — Til anvendelse i civile luftfartøjer <sup>(1)</sup> . . . . .	18	fri	—
	— — I andre tilfælde:			
8518 40 30	— — — Til telefoni eller måling . . . . .	18	4,9	—
	— — — I andre tilfælde:			
8518 40 91	— — — — Med én lydkanal . . . . .	18	4,9	p/st
8518 40 99	— — — — I andre tilfælde . . . . .	18	4,9	p/st
<b>8518 50</b>	<b>— Elektriske lydforstærkere:</b>			
8518 50 10	— — Til anvendelse i civile luftfartøjer <sup>(1)</sup> . . . . .	18	fri	—
8518 50 90	— — I andre tilfælde . . . . .	18	4,9	p/st
8518 90 00	— Dele . . . . .	18	4,9	—
<b>8519</b>	<b>Pladetallerkener, pladespillere, kassettespillere og andre lydgenivere, uden indbygget lydoptager:</b>			
8519 10 00	— Musikautomater med møntindkast, til gramfonplader . . . . .	19	9,5	p/st

<sup>(1)</sup> Henførelse under denne underposition sker på betingelser fastsat i henhold til relevante fællesskabsbestemmelser. Se også afsnit II, punkt B, i »Særlige bestemmelser«.

KN-kode	Varebeskrivelse	Toldsats		Supplerende enhed
		autonom (%)	bundet (%)	
1	2	3	4	5
	<b>– Andre pladespillere:</b>			
8519 21 00	– – Uden højttaler . . . . .	19	9,5	p/st
8519 29 00	– – I andre tilfælde . . . . .	19	9,5	p/st
	<b>– Pladetailerkener:</b>			
8519 31 00	– – Med automatisk pladeskifter . . . . .	19	9,5	p/st
8519 39 00	– – I andre tilfælde . . . . .	19	9,5	p/st
8519 40 00	– Dikteremaskiner (kun til gengivelse) . . . . .	19	9,5	p/st
	<b>– Andre lydgenivere:</b>			
8519 91	– – Af kassettetyper:			
8519 91 10	– – – Med indbygget forstærker, uden indbyggede højttalere, og som er brugbare uden ekstern energikilde, samt hvis dimensioner ikke overstiger 170 mm x 100 mm x 45 mm . . . . .	19	fri	p/st
	– – – I andre tilfælde:			
8519 91 91	– – – – Til anvendelse i automobiler . . . . .	19	9,5	p/st
8519 91 99	– – – – I andre tilfælde . . . . .	19	9,5	p/st
8519 99	– – I andre tilfælde:			
8519 99 10	– – – Med laseroptisk læsesystem . . . . .	19	9,5	p/st
8519 99 90	– – – I andre tilfælde . . . . .	19	9,5	p/st
8520	<b>Magnetiske båndoptagere og andre lydoptagere, også med indbygget lydgeniver:</b>			
8520 10 00	– Dikteremaskiner, som ikke kan fungere uden ekstern energikilde . . . . .	16	7	p/st
8520 20 00	– Telefonsvareapparater . . . . .	16	7	p/st
	<b>– Andre magnetiske båndoptagere med indbygget lydgeniver:</b>			
8520 31	– – Af kassettetyper:			
	– – – Med indbygget forstærker og en eller flere indbyggede højttalere:			
8520 31 11	– – – – Brugbare uden ekstern energikilde . . . . .	16	fri	p/st
8520 31 19	– – – – I andre tilfælde . . . . .	16	7	p/st
8520 31 30	– – – Med indbygget forstærker, uden indbyggede højttalere, og som er brugbare uden ekstern energikilde, samt hvis dimensioner ikke overstiger 170 mmx100 mmx45 mm . . . . .	16	fri	p/st
8520 31 90	– – – I andre tilfælde . . . . .	16	7	p/st
8520 39	– – I andre tilfælde:			
8520 39 10	– – – Til magnetbånd på spoler (undtagen kassetter), med enten kun én båndhastighed på 19 cm/s eller med flere båndhastigheder på 19 cm/s og derunder . . . . .	16	7	p/st
8520 39 90	– – – I andre tilfælde . . . . .	16	7	p/st
8520 90	– Andre varer:			
8520 90 10	– – Til anvendelse i civile luftfartøjer (1) . . . . .	19	fri	p/st
8520 90 90	– – I andre tilfælde . . . . .	19	5,1	p/st

(1) Henførelse under denne underposition sker på betingelser fastsat i henhold til relevante fællesskabsbestemmelser. Se også afsnit II, punkt B, i »Særlige bestemmelser«.

KN-kode	Varebeskrivelse	Toldsats		Supplerende enhed
		autonom (%)	bundet (%)	
1	2	3	4	5
<b>8521</b>	<b>Apparater til optagelse og gengivelse af video:</b>			
<b>8521 10</b>	– Til magnetbånd:			
<b>8521 10 10</b>	– – Til anvendelse i civile luftfartøjer <sup>(1)</sup> . . . . .	13	fri	p/st
	– – I andre tilfælde:			
	– – – Med en bredde på 1,3 cm eller derunder, og som muliggør optagelse eller gengivelse ved en båndhastighed på 50 mm/s eller derunder:			
<b>8521 10 31</b>	– – – – Med indbygget fjernsynskamera i samme kabinet . . . . .	14	14	p/st
<b>8521 10 39</b>	– – – – I andre tilfælde . . . . .	14	14	p/st
<b>8521 10 90</b>	– – – I andre tilfælde . . . . .	13	8	p/st
<b>8521 90 00</b>	– I andre tilfælde . . . . .	14	14	p/st
<b>8522</b>	<b>Dele og tilbehør til apparater henhørende under pos. 8519 til 8521:</b>			
<b>8522 10 00</b>	– Pick-ups . . . . .	20	6,3	—
<b>8522 90</b>	– Andre varer:			
<b>8522 90 10</b>	– – Komponenter til apparater henhørende under pos. 8520 90, bestående af to eller flere indbyrdes forbundne dele eller komponenter, til anvendelse i civile luftfartøjer <sup>(1)</sup> . . . . .	19	fri	—
	– – I andre tilfælde:			
<b>8522 90 30</b>	– – – Grammofonnåle; diamanter, safirer og andre ædel- og halvædelsten (naturlige, syntetiske eller rekonstruerede), også monterede . . . . .	13	3,8	—
	– – – Andre varer:			
<b>8522 90 91</b>	– – – – Sammensatte elektroniske komponenter . . . . .	19	5,8	—
<b>8522 90 99</b>	– – – – Andre varer . . . . .	19	5,8	—
<b>8523</b>	<b>Uindspillede medier til optagelse af lyd eller andre fænomener, undtagen varer henhørende under kapitel 37:</b>			
	– Magnetbånd:			
<b>8523 11 00</b>	– – Af bredde 4 mm og derunder . . . . .	17	4,9	—
<b>8523 12 00</b>	– – Af bredde over 4 mm, men ikke over 6,5 mm . . . . .	17	4,9	—
<b>8523 13 00</b>	– – Af bredde over 6,5 mm . . . . .	17	4,9	—
<b>8523 20</b>	– Magnetplader:			
<b>8523 20 10</b>	– – Stive plader . . . . .	17	4,9	—
<b>8523 20 90</b>	– – Andre varer . . . . .	17	4,9	—
<b>8523 90 00</b>	– Andre varer . . . . .	17	4,9	—
<b>8524</b>	<b>Plader, bånd og andre medier med indspilning af lyd eller andre fænomener, herunder matricer og mastere til fremstilling af plader, undtagen varer henhørende under kapitel 37:</b>			
<b>8524 10 00</b>	– Grammofonplader . . . . .	17	4,9	—

<sup>(1)</sup> Henførelse under denne underposition sker på betingelser fastsat i henhold til relevante fællesskabsbestemmelser. Se også afsnit II, punkt B, i »Særlige bestemmelser«.

KN-kode	Varebeskrivelse	Toldsats		Supplerende enhed
		autonom (%)	bundet (%)	
1	2	3	4	5
	<b>– Magnetbånd:</b>			
<b>8524 21</b>	<b>– – Af bredde 4 mm og derunder:</b>			
<b>8524 21 10</b>	– – – Indeholdende data eller instruktioner (bortset fra lyd- eller billedoptagelser), til brug i automatiske databehandlingsmaskiner . . . . .	fri	5,1	—
<b>8524 21 90</b>	– – – I andre tilfælde . . . . .	19	5,1	—
<b>8524 22</b>	<b>– – Af bredde over 4 mm, men ikke over 6,5 mm:</b>			
<b>8524 22 10</b>	– – – Indeholdende data eller instruktioner (bortset fra lyd- eller billedoptagelser), til brug i automatiske databehandlingsmaskiner . . . . .	fri	5,1	—
<b>8524 22 90</b>	– – – I andre tilfælde . . . . .	19	5,1	—
<b>8524 23</b>	<b>– – Af bredde over 6,5 mm:</b>			
<b>8524 23 10</b>	– – – Indeholdende data eller instruktioner (bortset fra lyd- eller billedoptagelser), til brug i automatiske databehandlingsmaskiner . . . . .	fri	5,1	—
<b>8524 23 90</b>	– – – I andre tilfælde . . . . .	19	5,1	—
<b>8524 90</b>	<b>– Andre varer:</b>			
<b>8524 90 10</b>	– – »Compact discs« . . . . .	17	4,9	—
	– – Andre varer:			
<b>8524 90 91</b>	– – – Indeholdende data eller instruktioner (bortset fra lyd- eller billedoptagelser), til brug i automatiske databehandlingsmaskiner . . . . .	fri	5,1	—
<b>8524 90 99</b>	– – – I andre tilfælde . . . . .	19	5,1	—
<b>8525</b>	<b>Sendere til radiotelefoni, radiotelegrafi, radiofoni og fjernsyn, også sammenbygget med modtagere, lydoptagere eller lydgenivere; fjernsynskameraer:</b>			
<b>8525 10</b>	<b>– Sendere:</b>			
<b>8525 10 10</b>	– – Til radiotelegrafi og radiotelefoni, til anvendelse i civile luftfartøjer (1)	18	fri	p/st
<b>8525 10 90</b>	– – I andre tilfælde . . . . .	18	4,9	p/st
<b>8525 20</b>	<b>– Sender-modtagere:</b>			
<b>8525 20 10</b>	– – Til radiotelegrafi og radiotelefoni, til anvendelse i civile luftfartøjer (1)	20	fri	p/st
<b>8525 20 90</b>	– – I andre tilfælde . . . . .	20	6,5	p/st
<b>8525 30</b>	<b>– Fjernsynskameraer:</b>			
<b>8525 30 10</b>	– – Med 3 eller flere kamerarør . . . . .	17	4,9	p/st
	– – I andre tilfælde:			
<b>8525 30 91</b>	– – – Med indbygget videooptager eller -giver . . . . .	17	4,9	p/st
<b>8525 30 99</b>	– – – I andre tilfælde . . . . .	17	4,9	p/st

(1) Henførelse under denne underposition sker på betingelser fastsat i henhold til relevante fællesskabsbestemmelser. Se også afsnit II, punkt B, i »Særlige bestemmelser«.

KN-kode	Varebeskrivelse	Toldsats		Supplerende enhed
		autonom (%)	bundet (%)	
1	2	3	4	5
<b>8526</b>	<b>Radarapparater, radionavigeringsapparater og radiofjernbetjeningsapparater:</b>			
<b>8526 10</b>	<b>— Radarapparater:</b>			
	— — Til anvendelse i civile luftfartøjer <sup>(1)</sup> :			
<b>8526 10 11</b>	— — — Radarhøjdemålere (radio altimeters) . . . . .	16	fri	p/st
<b>8526 10 13</b>	— — — Radarudstyr til meteorologiske formål . . . . .	16	fri	p/st
<b>8526 10 19</b>	— — — Andre varer . . . . .	16	fri	—
<b>8526 10 90</b>	— — I andre tilfælde . . . . .	16	6,2	—
	<b>— Andre varer:</b>			
<b>8526 91</b>	<b>— — Radionavigeringsapparater:</b>			
	— — — Til anvendelse i civile luftfartøjer <sup>(1)</sup> :			
<b>8526 91 11</b>	— — — — Radionavigeringsmodtagere . . . . .	16	fri	p/st
<b>8526 91 19</b>	— — — — Andre varer . . . . .	16	fri	—
<b>8526 91 90</b>	— — — I andre tilfælde . . . . .	16	6,2	—
<b>8526 92</b>	<b>— — Radiofjernbetjeningsapparater:</b>			
<b>8526 92 10</b>	— — — Til anvendelse i civile luftfartøjer <sup>(1)</sup> . . . . .	16	fri	—
<b>8526 92 90</b>	— — — I andre tilfælde . . . . .	16	6,2	—
<b>8527</b>	<b>Modtagere til radiotelefoni, radiotelegrafi eller radiofoni, også sammenbygget med lydoptagere, lydgenerere eller et ur i et fælles kabinet:</b>			
	<b>— Radiofonimodtagere, som kan fungere uden ekstern energikilde, herunder apparater, der også kan modtage radiotelefoni eller radiotelegrafi:</b>			
<b>8527 11</b>	<b>— — Sammenbygget med lydoptagere eller lydgenerere:</b>			
<b>8527 11 10</b>	— — — Med laseroptisk læsesystem . . . . .	22	14	p/st
<b>8527 11 90</b>	— — — I andre tilfælde . . . . .	22	14	p/st
<b>8527 19 00</b>	— — I andre tilfælde . . . . .	22	fri	p/st
	<b>— Radiofonimodtagere, som ikke kan fungere uden ekstern energikilde, til anvendelse i automobiler, herunder apparater, der også kan modtage radiotelefoni eller radiotelegrafi:</b>			
<b>8527 21</b>	<b>— — Sammenbygget med lydoptagere eller lydgenerere:</b>			
<b>8527 21 10</b>	— — — Med laseroptisk læsesystem . . . . .	22	14	p/st
<b>8527 21 90</b>	— — — I andre tilfælde . . . . .	22	14	p/st
<b>8527 29 00</b>	— — I andre tilfælde . . . . .	22	14	p/st
	<b>— Andre radiofonimodtagere, herunder apparater, der også kan modtage radiotelefoni eller radiotelegrafi:</b>			
<b>8527 31</b>	<b>— — Sammenbygget med lydoptagere eller lydgenerere:</b>			
<b>8527 31 10</b>	— — — Med én eller flere indbyggede højttalere i samme kabinet . . . . .	22	14	p/st

<sup>(1)</sup> Henførelse under denne underposition sker på betingelser fastsat i henhold til relevante fællesskabsbestemmelser. Se også afsnit II, punkt B, i »Særlige bestemmelser«.

KN-kode	Varebeskrivelse	Toldsats		Supplerende enhed
		autonom (%)	bundet (%)	
1	2	3	4	5
	— — — I andre tilfælde:			
8527 31 91	— — — — Med laseroptisk læsesystem . . . . .	22	14	p/st
8527 31 99	— — — — I andre tilfælde . . . . .	22	14	p/st
8527 32	— — Ikke sammenbygget med lydoptagere eller lydgenivere, men med et ur:			
★ 8527 32 10	— — — Clockradioer . . . . .	22	fri	p/st
★ 8527 32 90	— — — Andre varer . . . . .	22	14	p/st
8527 39	— — Andre varer:			
8527 39 10	— — — Med én eller flere indbyggede højttalere i samme kabinet . . . . .	22	14	p/st
	— — — I andre tilfælde:			
8527 39 91	— — — — Uden indbygget frekvensforstærker . . . . .	22	14	p/st
8527 39 99	— — — — Med indbygget frekvensforstærker . . . . .	22	14	p/st
8527 90	— Andre apparater:			
8527 90 10	— — Til radiotelefoni eller radiotelegrafi, til anvendelse i civile luftfartøjer (1) . . . . .	22	fri	p/st
	— — I andre tilfælde:			
8527 90 91	— — — Modtagere i lommeformat til personkalde- og personsøgeanlæg . . . . .	22	12	p/st
8527 90 99	— — — Andre varer . . . . .	22	14	p/st
8528	<b>Fjernsynsmodtagere (herunder videogengivere (monitører) og videoprojektionsapparater), også sammenbygget med radiofonimodtagere, lydoptagere eller -gengivere eller videooptagere eller -gengivere i et fælles kabinet:</b>			
8528 10	— Til farvefjernsyn:			
	— — Videooptagere eller -gengivere med indbygget videotuner:			
	— — — Til magnetbånd på spoler eller i kassetter:			
8528 10 11	— — — — Med en bredde på 1,3 cm eller derunder, og som muliggør optagelse eller gengivelse ved en båndhastighed på 50 mm/s eller derunder . . . . .	14	14	p/st
8528 10 19	— — — — I andre tilfælde . . . . .	13	8	p/st
8528 10 30	— — — I andre tilfælde . . . . .	19	14	p/st
8528 10 40	— — Teleprojektorer (TV-projektorer) . . . . .	22	14	p/st
8528 10 50	— — Apparater, der er sammenbygget med en videooptager eller -gengiver i samme kabinet . . . . .	22	14	p/st
	— — Videogengivere (monitører):			
★ 8528 10 61	— — — Med katodestrålerør . . . . .	22	14	p/st
★ 8528 10 69	— — — I andre tilfælde . . . . .	22	14	p/st
	— — Andre varer:			
	— — — Med indbygget billedrør, med diagonalmål af billedskærm:			
8528 10 71	— — — — 42 cm og derunder . . . . .	22	14	p/st
8528 10 73	— — — — Over 42 cm, men ikke over 52 cm . . . . .	22	14	p/st

(1) Henførelse under denne underposition sker på betingelser fastsat i henhold til relevante fællesskabsbestemmelser. Se også afsnit II, punkt B, i »Særlige bestemmelser«.

KN-kode	Varebeskrivelse	Toldsats		Supplerende enhed
		autonom (%)	bundet (%)	
1	2	3	4	5
8528 10 79	— — — — Over 52 cm . . . . .	22	14	p/st
	— — — I andre tilfælde:			
★ 8528 10 80	— — — — Med billedskærm . . . . .	22	14	p/st
	— — — — Uden billedskærm:			
8528 10 91	— — — — Videotunere . . . . .	22	14	p/st
★ 8528 10 98	— — — — Andre varer . . . . .	22	14	p/st
8528 20	— Til sort/hvidt eller andet monokromt fjernsyn:			
★ 8528 20 20	— — Videogengivere (monitorer) . . . . .	22	14	p/st
	— — I andre tilfælde:			
	— — — Med indbygget billedrør, med diagonal mål af billedskærm:			
8528 20 71	— — — — 42 cm og derunder . . . . .	22	14	p/st
8528 20 73	— — — — Over 42 cm, men ikke over 52 cm . . . . .	22	14	p/st
8528 20 79	— — — — Over 52 cm . . . . .	22	14	p/st
	— — — I andre tilfælde:			
★ 8528 20 91	— — — — Med billedskærm . . . . .	22	14	p/st
★ 8528 20 99	— — — — Uden billedskærm . . . . .	22	14	p/st
8529	<b>Dele, som udelukkende eller hovedsagelig anvendes i apparater henhørende under pos. 8525 til 8528:</b>			
8529 10	— Antenner og antennerreflektorer af enhver art; dele til anvendelse i forbindelse med disse varer:			
8529 10 10	— — Til anvendelse i civile luftfartøjer <sup>(1)</sup> . . . . .	22	fri	—
	— — I andre tilfælde:			
	— — — Antenner:			
8529 10 20	— — — — Teleskop- og stavantener til transportable apparater og til apparater til fast montering i automobiler . . . . .	22	7,2	—
	— — — — Udendørsantener til radiofoni- og fjernsynsmodtagere:			
8529 10 31	— — — — Til modtagelse via satellit . . . . .	22	7,2	—
8529 10 39	— — — — I andre tilfælde . . . . .	22	7,2	—
8529 10 40	— — — — Indendørsantener til radiofoni- og fjernsynsmodtagere, herunder til indbygning . . . . .	22	7,2	—
8529 10 50	— — — — Andre antenner . . . . .	22	7,2	—
8529 10 70	— — — Antennefiltre og separator kredse . . . . .	22	7,2	—
8529 10 90	— — — Andre varer . . . . .	22	7,2	—
8529 90	— Andre varer:			
8529 90 10	— — Komponenter til apparater henhørende under pos. 8526 10 11, 8526 10 13, 8526 10 19, 8526 91 11, 8526 91 19 og 8526 92 10, bestående af to eller flere indbyrdes forbundne dele eller komponenter, til anvendelse i civile luftfartøjer <sup>(1)</sup> . . . . .	22	fri	—

<sup>(1)</sup> Henførelse under denne underposition sker på betingelser fastsat i henhold til relevante fællesskabsbestemmelser. Se også afsnit II, punkt B, i »Særlige bestemmelser«.



KN-kode	Varebeskrivelse	Toldsats		Supplerende enhed
		autonom (%)	bundet (%)	
1	2	3	4	5
	-- Andre varer:			
	-- -- Møbler og kabinetter:			
8529 90 51	-- -- -- Af træ . . . . .	16	4,6	—
8529 90 59	-- -- -- Af andre materialer . . . . .	20	5,3	—
8529 90 99	-- -- -- Andre varer . . . . .	22	7,2	—
8530	<b>Elektrisk signal-, sikkerheds- og trafikreguleringsudstyr til jernbaner, sporveje, veje, floder, kanaler, parkeringspladser, havne og lufthavne, undtagen varer henhørende under pos. 8608:</b>			
8530 10 00	-- Udstyr til jernbaner og sporveje . . . . .	15	4,4	—
8530 80 00	-- Andet udstyr . . . . .	15	4,4	—
8530 90 00	-- Dele . . . . .	15	4,4	—
8531	<b>Elektriske signalapparater, akustiske eller visuelle (f. eks. ringeapparater, sirener, signaltavler, tyverialarmer og brandalarmer), bortset fra varer henhørende under pos. 8512 og 8530:</b>			
8531 10	-- Tyverialarmer, brandalarmer o. lign.:			
8531 10 10	-- -- Til anvendelse i civile luftfartøjer <sup>(1)</sup> . . . . .	15	fri	—
8531 10 90	-- -- I andre tilfælde . . . . .	15	4,4	—
8531 20	-- Signaltavler med flydende krystaller (LCD) eller lysemitterende dioder (LED):			
8531 20 10	-- -- Til anvendelse i civile luftfartøjer <sup>(1)</sup> . . . . .	15	fri	—
8531 20 90	-- -- I andre tilfælde . . . . .	15	4,4	—
8531 80	-- Andre apparater:			
8531 80 10	-- -- Til anvendelse i civile luftfartøjer <sup>(1)</sup> . . . . .	15	fri	—
8531 80 90	-- -- I andre tilfælde . . . . .	15	4,4	—
8531 90 00	-- Dele . . . . .	15	4,4	—
8532	<b>Elektriske kondensatorer, faste, variable eller justerbare (forindstillede):</b>			
8532 10 00	-- Faste kondensatorer til elektriske 50/60 Hz-kredsløb, med en reaktiv effekt på 0,5 kvar og derover (kraftkondensatorer) . . . . .	17	4,9	—
	-- Andre faste kondensatorer:			
8532 21 00	-- -- Tantalkondensatorer . . . . .	17	7	—
8532 22 00	-- -- Elektrolytiske kondensatorer med aluminiumplade . . . . .	17	7	—
8532 23 00	-- -- Dielektriske kondensatorer med et enkelt lag keramisk materiale . . . . .	17	4,9	—
8532 24	-- -- Dielektriske kondensatorer med flere lag keramisk materiale:			
8532 24 10	-- -- -- Beviklede . . . . .	17	4,9	—
8532 24 90	-- -- -- I andre tilfælde . . . . .	17	4,9	—
8532 25 00	-- -- Dielektriske kondensatorer med papir eller plast . . . . .	17	4,9	—

<sup>(1)</sup> Henførelse under denne underposition sker på betingelser fastsat i henhold til relevante fællesskabsbestemmelser. Se også afsnit II, punkt B, i »Særlige bestemmelser«.

KN-kode	Varebeskrivelse	Toldsats		Supplerende enhed
		autonom (%)	bundet (%)	
1	2	3	4	5
8532 29 00	— — Andre varer . . . . .	17	4,9	—
8532 30	— Variable eller justerbare (forindstillede) kondensatorer:			
8532 30 10	— — Variable kondensatorer . . . . .	17	7	—
8532 30 90	— — Andre varer . . . . .	17	7	—
8532 90 00	— Dele . . . . .	17	6,1	—
8533	<b>Elektriske modstande (herunder reostater og potentiometre), undtagen varmemodstande:</b>			
8533 10 00	— Faste kulmodstande (agglomererede eller af filtype) . . . . .	16	5,3	—
	— Andre faste modstande:			
8533 21 00	— — Til effekt 20 W og derunder . . . . .	16	5,3	—
8533 29 00	— — I andre tilfælde . . . . .	16	5,3	—
	— Variable spolemodstande (herunder reostater og potentiometre):			
8533 31 00	— — Til effekt 20 W og derunder . . . . .	16	5,3	—
8533 39 00	— — I andre tilfælde . . . . .	16	5,3	—
8533 40	— Andre variable modstande (herunder reostater og potentiometre):			
8533 40 10	— — Til effekt 20 W og derunder . . . . .	16	5,3	—
8533 40 90	— — I andre tilfælde . . . . .	16	5,3	—
8533 90 00	— Dele . . . . .	16	5,3	—
8534 00	<b>Trykte kredsløb:</b>			
	— Kun med printbaner og kantkontakter:			
8534 00 11	— — Flerlags («multiple») kredsløb . . . . .	15	6,2	—
8534 00 19	— — I andre tilfælde . . . . .	15	6,2	—
8534 00 90	— Med andre passive komponenter . . . . .	15	6,2	—
8535	<b>Elektriske apparater til at slutte, afbryde eller beskytte elektriske kredsløb og til at skabe forbindelse til eller i elektriske kredsløb (f. eks. afbrydere, sikringer, overspændingsafledere, spændingsstabilisatorer, overspændingsbeskyttere, stikpropper og forgreningsdåser), til driftsspænding over 1 000 volt:</b>			
8535 10 00	— Sikringer . . . . .	16	4,6	—
	— Automatiske afbrydere:			
8535 21 00	— — Til driftsspænding under 72,5 kV . . . . .	16	4,6	—
8535 29 00	— — I andre tilfælde . . . . .	16	4,6	—
8535 30	— Ledningsadskillere og afbrydere:			
8535 30 10	— — Til driftsspænding under 72,5 kV . . . . .	16	4,6	—
8535 30 90	— — I andre tilfælde . . . . .	16	4,6	—
8535 40 00	— Overspændingsafledere, spændingsstabilisatorer og overspændingsbeskyttere	16	4,6	—
8535 90 00	— Andre varer . . . . .	16	4,6	—

KN-kode	Varebeskrivelse	Toldsats		Supplerende enhed
		autonom (%)	bundet (%)	
1	2	3	4	5
8536	<b>Elektriske apparater til at slutte, afbryde eller beskytte elektriske kredsløb og til at skabe forbindelse til eller i elektriske kredsløb (f. eks. afbrydere, relæer, sikringer, overspændingsbeskyttere, stikpropper og -dåser, lampefatninger og forgreningsdåser), til driftsspænding 1 000 volt og derunder:</b>			
8536 10	— <b>Sikringer:</b>			
★ 8536 10 10	— — Til strømstyrke 10 A og derunder . . . . .	16	4,6	—
★ 8536 10 50	— — Til strømstyrke over 10 A, men ikke over 63 A . . . . .	16	4,6	—
★ 8536 10 90	— — Til strømstyrke over 63 A . . . . .	16	4,6	—
8536 20	— <b>Automatiske afbrydere:</b>			
8536 20 10	— — Til strømstyrke 63 A og derunder . . . . .	16	4,6	—
8536 20 90	— — Til strømstyrke over 63 A . . . . .	16	4,6	—
8536 30	— <b>Andre apparater til beskyttelse af elektriske kredsløb:</b>			
8536 30 10	— — Til strømstyrke 16 A og derunder . . . . .	16	4,6	—
8536 30 30	— — Til strømstyrke over 16 A, men ikke over 125 A . . . . .	16	4,6	—
8536 30 90	— — Til strømstyrke over 125 A . . . . .	16	4,6	—
	— <b>Relæer:</b>			
8536 41	— — <b>Til driftsspænding 60 volt og derunder:</b>			
8536 41 10	— — — Til strømstyrke 2 A og derunder . . . . .	16	4,6	—
8536 41 90	— — — Til strømstyrke over 2 A . . . . .	16	4,6	—
8536 49 00	— — <b>I andre tilfælde</b> . . . . .	16	4,6	—
8536 50 00	— <b>Andre afbrydere</b> . . . . .	16	4,6	—
	— <b>Stikpropper og -dåser, lampefatninger:</b>			
8536 61	— — <b>Lampefatninger:</b>			
8536 61 10	— — — Edisonfatninger . . . . .	16	4,6	—
8536 61 90	— — — Andre lampefatninger . . . . .	16	4,6	—
8536 69 00	— — <b>Andre varer</b> . . . . .	16	4,6	—
8536 90	— <b>Andre apparater:</b>			
★ 8536 90 01	— — Præfabrikerede strømskinneelementer . . . . .	16	4,6	—
	— — <b>Forbindelsesmateriel til ledninger og kabler:</b>			
8536 90 11	— — — Til koaksialkabler . . . . .	16	4,6	—
8536 90 19	— — — <b>I andre tilfælde</b> . . . . .	16	4,6	—
★ 8536 90 80	— — <b>Andre varer</b> . . . . .	16	4,6	—
8537	<b>Tavler (herunder numeriske kontroltavler), plader, konsoller, pulte, kabinetter o. lign. sammensat af to eller flere af de under pos. 8535 eller 8536 nævnte apparater, til elektrisk styring eller elektricitetsdistribution, herunder også apparater sammenbygget med instrumenter og apparater henhørende under kapitel 90, undtagen koblingsapparater henhørende under pos. 8517:</b>			
8537 10	— <b>Til driftsspænding 1 000 volt og derunder:</b>			
8537 10 10	— — Numeriske kontroltavler med indbygget automatisk databehandlingsmaskine . . . . .	14	4,1	—
	— — <b>I andre tilfælde:</b>			
8537 10 91	— — — Styresystemer med programmerbare lagerenheder . . . . .	14	4,1	—

KN-kode	Varebeskrivelse	Toldsats		Supplerende enhed
		autonom (%)	bundet (%)	
1	2	3	4	5
8537 10 99	— — — Andre varer . . . . .	14	4,1	—
8537 20	— Til driftsspænding over 1 000 volt:			
8537 20 91	— — Til driftsspænding over 1 000 volt, men ikke over 72,5 kV . . . . .	14	4,1	—
8537 20 99	— — Til driftsspænding over 72,5 kV . . . . .	14	4,1	—
8538	<b>Dele som udelukkende eller hovedsagelig anvendes i apparater, henhørende under pos. 8535 til 8537:</b>			
8538 10 00	— Tavler, plader, konsoller, pulte, kabinetter o. lign. til apparater henhørende under pos. 8537, men uden de indbyggede apparater . . . . .	14	4,1	—
8538 90	— Andre varer:			
8538 90 10	— — Sammensatte elektroniske komponenter . . . . .	16	4,6	—
8538 90 90	— — Andre varer . . . . .	16	4,6	—
8539	<b>Elektriske glødelamper og udladningslamper, herunder sealed beam-lamper samt ultraviolette lamper og infrarøde lamper; buelamper:</b>			
8539 10	— Sealed beam-lamper:			
8539 10 10	— — Til anvendelse i civile luftfartøjer (1) . . . . .	15	fri	p/st
8539 10 90	— — I andre tilfælde . . . . .	15	6	p/st
	— Andre glødelamper, undtagen ultraviolette lamper og infrarøde lamper:			
8539 21	— — Halogenlamper med wolframtråd:			
8539 21 10	— — — Til projektiionsapparater . . . . .	15	6	p/st
8539 21 30	— — — Til motorkøretøjer . . . . .	15	6	p/st
	— — — Andre halogenlamper, til driftsspænding:			
8539 21 91	— — — — Over 100 volt . . . . .	15	6	p/st
8539 21 99	— — — — 100 volt og derunder . . . . .	15	6	p/st
8539 22	— — Andre glødelamper, med effekt 200 W og derunder, til driftsspænding over 100 V:			
8539 22 10	— — — Reflektorlamper . . . . .	15	6	p/st
8539 22 90	— — — Andre lamper . . . . .	15	6	p/st
8539 29	— — Andre glødelamper:			
8539 29 10	— — — Til projektiionsapparater . . . . .	15	6	p/st
	— — — Til motorkøretøjer:			
8539 29 31	— — — — Til forlygter . . . . .	15	6	p/st
8539 29 39	— — — — I andre tilfælde . . . . .	15	6	p/st
	— — — I andre tilfælde, til driftsspænding:			
8539 29 91	— — — — Over 100 volt . . . . .	15	6	p/st
8539 29 99	— — — — 100 volt og derunder . . . . .	15	6	p/st

(1) Henførelse under denne underposition sker på betingelser fastsat i henhold til relevante fællesskabsbestemmelser. Se også afsnit II, punkt B, i »Særlige bestemmelser«.

KN-kode	Varebeskrivelse	Toldsats		Supplerende enhed
		autonom (%)	bundet (%)	
1	2	3	4	5
	<b>– Udladningslamper, undtagen ultraviolette:</b>			
<b>8539 31</b>	<b>– – Lysstofrør:</b>			
<b>8539 31 10</b>	– – – Med to sokler . . . . .	18	4,9	p/st
<b>8539 31 90</b>	– – – I andre tilfælde . . . . .	18	4,9	p/st
<b>8539 39</b>	<b>– – Andre varer:</b>			
<b>8539 39 10</b>	– – – Dobbeltvirkende lamper . . . . .	18	4,9	p/st
	– – – Andre varer:			
<b>8539 39 30</b>	– – – – Kviksølvdamplamper . . . . .	18	4,9	p/st
	– – – – Natriumdamplamper:			
<b>8539 39 51</b>	– – – – – Med et U-formet rør . . . . .	18	4,9	p/st
<b>8539 39 59</b>	– – – – – I andre tilfælde . . . . .	18	4,9	p/st
<b>8539 39 90</b>	– – – – – Andre varer . . . . .	18	4,9	p/st
<b>8539 40</b>	<b>– Ultraviolette og infrarøde lamper; buelamper:</b>			
<b>8539 40 10</b>	– – Ultraviolette lamper . . . . .	18	4,9	p/st
<b>8539 40 30</b>	– – Infrarøde lamper . . . . .	18	4,9	p/st
<b>8539 40 90</b>	– – Buelamper . . . . .	18	4,9	p/st
<b>8539 90</b>	<b>– Dele:</b>			
<b>8539 90 10</b>	– – Sokler til lamper . . . . .	15	5,1	—
<b>8539 90 90</b>	– – Andre varer . . . . .	15	5,1	—
<b>8540</b>	<b>Elektronrør (glødekaterør, koldkatoderør og fotokatoderør), f. eks. vakuumrør, damp- og gasfyldte rør, kviksølvdampensretterør, katodestrålerør og fjernsynskamerarør:</b>			
	<b>– Katodestrålerør til fjernsynsmodtagere, herunder også til videogengivere (monitører):</b>			
<b>8540 11</b>	<b>– – Til farvefjernsyn:</b>			
<b>8540 11 10</b>	– – – Med diagonal mål af billedskærm 42 cm og derunder . . . . .	19	15	p/st
<b>8540 11 30</b>	– – – Med diagonal mål af billedskærm over 42 cm, men ikke over 52 cm . . . . .	19	15	p/st
<b>8540 11 90</b>	– – – Med diagonal mål af billedskærm over 52 cm . . . . .	19	15	p/st
<b>8540 12</b>	<b>– – Til sort/hvidt eller andet monokromt fjernsyn:</b>			
<b>8540 12 10</b>	– – – Med diagonal mål af billedskærm 42 cm og derunder . . . . .	19	15	p/st
<b>8540 12 30</b>	– – – Med diagonal mål af billedskærm over 42 cm, men ikke over 52 cm . . . . .	19	15	p/st
<b>8540 12 90</b>	– – – Med diagonal mål af billedskærm over 52 cm . . . . .	19	15	p/st
<b>8540 20</b>	<b>– Fjernsynskamerarør; billedomdanner- og billedforstærkerør; andre fotokatoderør:</b>			
<b>8540 20 10</b>	– – Fjernsynskamerarør . . . . .	17	4,9	p/st
<b>8540 20 30</b>	– – Billedomdanner- og billedforstærkerør . . . . .	17	4,9	p/st
<b>8540 20 90</b>	– – Andre fotokatoderør . . . . .	17	4,9	p/st
<b>8540 30 00</b>	<b>– Andre katodestrålerør . . . . .</b>	19	5,1	p/st

KN-kode	Varebeskrivelse	Toldsats		Supplerende enhed
		autonom (%)	bundet (%)	
1	2	3	4	5
	<b>– Mikrobølgerør (f. eks. magnetroner, klystroner, vandrebølgerør og karcinotroner), undtagen rør med styregitter:</b>			
8540 41 00	– – Magnetroner . . . . .	19	5,1	p/st
8540 42 00	– – Klystroner . . . . .	19	5,1	p/st
8540 49 00	– – Andre varer . . . . .	19	5,1	p/st
	<b>– Andre rør:</b>			
8540 81 00	– – Modtager- og forstærkerør . . . . .	19	5,1	p/st
8540 89	– – Andre varer:			
	– – – Afbildningsrør:			
8540 89 11	– – – Vacuumrør . . . . .	19	5,1	p/st
8540 89 19	– – – I andre tilfælde . . . . .	19	5,1	p/st
8540 89 90	– – – Andre varer . . . . .	19	5,1	p/st
	<b>– Dele:</b>			
8540 91 00	– – Til katodestrålerør . . . . .	15	5,8	—
8540 99 00	– – I andre tilfælde . . . . .	15	5,8	—
8541	<b>Dioder, transistorer og lignende halvlederkomponenter; lysfølsomme halvlederkomponenter, herunder fotoceller og solceller, også samlet i moduler eller paneler; lysemitterende dioder; monterede piezo-elektriske krystaller:</b>			
8541 10	<b>– Dioder, undtagen lysfølsomme dioder og lysemitterende dioder:</b>			
8541 10 10	– – Wafers endnu ikke skåret i mikroplader (chips) . . . . .	21	9	—
	– – Andre varer:			
8541 10 91	– – – Ensretterdioder . . . . .	21	14	—
8541 10 99	– – – Andre varer . . . . .	21	14	—
	<b>– Transistorer, undtagen lysfølsomme transistorer:</b>			
8541 21	<b>– – Med effektafsætning under 1 W:</b>			
8541 21 10	– – – Wafers endnu ikke skåret i mikroplader (chips) . . . . .	21	9	—
8541 21 90	– – – Andre varer . . . . .	21	14	—
8541 29	<b>– – I andre tilfælde:</b>			
8541 29 10	– – – Wafers endnu ikke skåret i mikroplader (chips) . . . . .	21	9	—
8541 29 90	– – – Andre varer . . . . .	21	14	—
8541 30	<b>– Thyristorer, diacs og triacs, undtagen lysfølsomme komponenter:</b>			
8541 30 10	– – Wafers endnu ikke skåret i mikroplader (chips) . . . . .	21	9	—
8541 30 90	– – Andre varer . . . . .	21	14	—
8541 40	<b>– Lysfølsomme halvlederkomponenter, herunder fotoceller og solceller, også samlet i moduler eller paneler; lysemitterende dioder:</b>			
8541 40 10	– – Lysemitterende dioder . . . . .	21	14	—
	– – Andre varer:			
8541 40 91	– – – Fotoceller og solceller, også samlet i moduler eller paneler . . . . .	16	4,6	—
8541 40 93	– – – Fotodioder, fototransistorer, fotothyristorer og fotokoblere . . . . .	16	4,6	—

KN-kode	Varebeskrivelse	Toldsats		Supplerende enhed
		autonom (%)	bundet (%)	
1	2	3	4	5
8541 40 99	— — — Andre varer . . . . .	16	4,6	—
8541 50	— Andre halvlederkomponenter:			
8541 50 10	— — Wafers endnu ikke skåret i mikroplader (chips) . . . . .	21	9	—
8541 50 90	— — Andre varer . . . . .	21	14	—
8541 60 00	— Monterede piezo-elektriske krystaller . . . . .	20	8	—
8541 90 00	— Dele . . . . .	15	5,8	—
8542	<b>Elektroniske integrerede kredsløb og mikrokredsløb:</b>			
	— Monolitiske integrerede kredsløb:			
8542 11	— — Digitale:			
8542 11 10	— — — Wafers endnu ikke skåret i mikroplader (chips) . . . . .	21	9	—
	— — — Andre varer:			
8542 11 30	— — — — Mikroplader (chips) . . . . .	21	14	—
	— — — — Andre varer:			
8542 11 71	— — — — — Lagerenheder . . . . .	21	14	—
8542 11 75	— — — — — Mikroprocessorer og monochip mikrocomputere . . . . .	21	14	—
8542 11 91	— — — — — Logiske kredsløb, kontrol- og styringskredsløb, grænsefladekredsløb (interfaces) . . . . .	21	14	—
8542 11 99	— — — — — Andre varer . . . . .	21	14	—
8542 19	— — I andre tilfælde:			
8542 19 10	— — — Wafers endnu ikke skåret i mikroplader (chips) . . . . .	21	9	—
	— — — Andre varer:			
8542 19 20	— — — — Mikroplader (chips) . . . . .	21	14	—
	— — — — Andre varer:			
8542 19 30	— — — — — Forstærkere . . . . .	21	14	—
8542 19 50	— — — — — Styrke- og spændingsregulatorer . . . . .	21	14	—
8542 19 70	— — — — — Grænsefladekredsløb (interfaces) . . . . .	21	14	—
8542 19 90	— — — — — Andre varer . . . . .	21	14	—
8542 20 00	— Hybride integrerede kredsløb . . . . .	21	14	—
8542 80 00	— Andre varer . . . . .	21	14	—
8542 90 00	— Dele . . . . .	15	5,8	—
8543	<b>Elektriske maskiner og apparater med selvstændig funktion, ikke andetsteds tariferet i dette kapitel:</b>			
8543 10 00	— Partikelacceleratorer . . . . .	13	7	—
8543 20 00	— Signalgeneratorer . . . . .	13	7	—
8543 30 00	— Maskiner og apparater til galvanisering, elektrolyse og elektroforese . . . . .	13	7	—
8543 80	— Andre maskiner og apparater:			
8543 80 10	— — Flyverregistreringsapparater, til anvendelse i civile luftfartøjer (1) . . . . .	13	fri	—
8543 80 90	— — Andre varer . . . . .	13	7	—

(1) Henførelse under denne underposition sker på betingelser fastsat i henhold til relevante fællesskabsbestemmelser. Se også afsnit II, punkt B, i »Særlige bestemmelser«.

KN-kode	Varebeskrivelse	Toldsats:		Supplerende enhed
		autonom (%)	bundet (%)	
1	2	3	4	5
8543 90	— Dele:			
8543 90 10	— — Komponenter til flyverregistreringsapparater, bestående af to eller flere indbyrdes forbundne dele eller komponenter, til anvendelse i civile luftfartøjer <sup>(1)</sup> . . . . .	13	fri	—
8543 90 90	— — Andre varer . . . . .	13	7	—
8544	<b>Isolerede (herunder lakerede eller anodiserede) elektriske ledninger, kabler (herunder koaksialkabler) og andre isolerede elektriske ledere, også forsynet med forbindelsesdele; optiske fiberkabler, fremstillet af individuelt overtrukne fibre, også samlet med elektriske ledere eller forsynet med forbindelsesdele:</b>			
	— Beviklingstråd:			
8544 11	— — Af kobber:			
8544 11 10	— — — Emaljeret eller lakeret . . . . .	17	6,5	—
8544 11 90	— — — I andre tilfælde . . . . .	17	6,5	—
8544 19	— — I andre tilfælde:			
8544 19 10	— — — Emaljeret eller lakeret . . . . .	17	6,5	—
8544 19 90	— — — I andre tilfælde . . . . .	17	6,5	—
8544 20	— Koaksialkabler og andre koaksiale elektriske ledere:			
8544 20 10	— — Forberedt til eller forsynet med forbindelsesdele . . . . .	17	6,5	—
	— — I andre tilfælde:			
8544 20 91	— — — Til højfrekvens . . . . .	17	6,5	—
8544 20 99	— — — I andre tilfælde . . . . .	17	6,5	—
8544 30	— Tændrørskabler og andre sammensatte kabler, til anvendelse i køretøjer, skibe og fly:			
8544 30 10	— — Til anvendelse i civile luftfartøjer <sup>(1)</sup> . . . . .	17	fri	—
8544 30 90	— — I andre tilfælde . . . . .	17	6,5	—
	— Andre elektriske ledere, til spænding 80 volt og derunder:			
8544 41 00	— — Med forbindelsesdele . . . . .	17	6,5	—
8544 49	— — I andre tilfælde:			
8544 49 10	— — — Med plastisolering . . . . .	17	6,5	—
8544 49 90	— — — Med anden isolering . . . . .	17	6,5	—
	— Andre elektriske ledere, til spænding over 80 volt, men ikke over 1 000 volt:			
8544 51 00	— — Med forbindelsesdele . . . . .	17	6,5	—
8544 59	— — I andre tilfælde:			
8544 59 10	— — — Ledninger og kabler, med en diameter af lederens enkelte tråde på over 0,51 mm . . . . .	17	6,5	—
	— — — Andre varer:			
8544 59 91	— — — — Med isolering af gummi eller andre elastomere, herunder tværbundne materialer . . . . .	17	6,5	—
8544 59 93	— — — — Med anden plastisolering . . . . .	17	6,5	—

<sup>(1)</sup> Henførelse under denne underposition sker på betingelser fastsat i henhold til relevante fællesskabsbestemmelser. Se også afsnit II, punkt B, i »Særlige bestemmelser«.



KN-kode	Varebeskrivelse	Toldsats		Supplerende enhed
		autonom (%)	bundet (%)	
1	2	3	4	5
8544 59 99	— — — — Med anden isolering . . . . .	17	6,5	—
8544 60	<b>— Andre elektriske ledere, til spænding over 1 000 volt:</b>			
	— — Med kobberledere:			
8544 60 11	— — — Med isolering af gummi eller andre elastomere, herunder tværbundne materialer . . . . .	17	6,5	—
8544 60 13	— — — Med anden plastisolering . . . . .	17	6,5	—
8544 60 19	— — — Med anden isolering . . . . .	17	6,5	—
	— — Med andre ledere:			
8544 60 91	— — — Med isolering af gummi eller andre elastomere, herunder tværbundne materialer . . . . .	17	6,5	—
8544 60 93	— — — Med anden plastisolering . . . . .	17	6,5	—
8544 60 99	— — — Med anden isolering . . . . .	17	6,5	—
8544 70 00	— <b>Optiske fiberkabler</b> . . . . .	17	8	—
8545	<b>Kuleelektroder, børstekul; lampekul, batterikul og andre varer af grafit eller andet kul, til elektrisk brug, også i forbindelse med metal:</b>			
	— <b>Elektroder:</b>			
8545 11 00	— — Til elektriske ovne . . . . .	12	5,3	—
8545 19	— — <b>I andre tilfælde:</b>			
8545 19 10	— — — Elektroder til elektrolyseanlæg . . . . .	9	5,8	—
8545 19 90	— — — Andre varer . . . . .	12	5,3	—
8545 20 00	— <b>Børstekul</b> . . . . .	12	5,3	—
8545 90	— <b>Andre varer:</b>			
8545 90 10	— — Varmelegemer . . . . .	14	4,1	—
8545 90 90	— — Andre varer . . . . .	12	5,3	—
8546	<b>Elektriske isolatorer, uanset materialets art:</b>			
8546 10 00	— <b>Af glas</b> . . . . .	19	6,2	—
8546 20	— <b>Af keramisk materiale:</b>			
8546 20 10	— — Uden metaldele . . . . .	19	10	—
	— — Med metaldele:			
8546 20 91	— — — Til stærkstrømsluftledninger og køreledninger . . . . .	19	10	—
8546 20 99	— — — I andre tilfælde . . . . .	19	10	—
8546 90	— <b>Af andre materialer:</b>			
8546 90 10	— — Af plast . . . . .	19	7,7	—
8546 90 90	— — Af andre materialer . . . . .	19	6,2	—

KN-kode	Varebeskrivelse	Toldsats		Supplerende enhed
		autonom (%)	bundet (%)	
1	2	3	4	5
<b>8547</b>	<b>Isolationsdele til elektriske maskiner, apparater og materiel, for så vidt delene, bortset fra istøbte simple samledele af metal (f. eks. sokler med gevind), består helt af isolerende materiale, undtagen isolatorer henhørende under pos. 8546; elektriske installationsrør og forbindelsesdele dertil, af uædle metaller og med indvendig isolering:</b>			
<b>8547 10</b>	– Isolationsdele af keramisk materiale:			
<b>8547 10 10</b>	– – Med indhold af metaloxider på 80 vægtprocent og derover . . . . .	17	10	—
<b>8547 10 90</b>	– – I andre tilfælde . . . . .	17	10	—
<b>8547 20 00</b>	– Isolationsdele af plast . . . . .	19	7,5	—
<b>8547 90 00</b>	– Andre varer . . . . .	16	6,2	—
<b>8548 00 00</b>	<b>Elektriske dele til maskiner og apparater, ikke andetsteds tariferet i dette kapitel . . . . .</b>	<b>14</b>	<b>4,1</b>	<b>—</b>

## AFSNIT XVII

## TRANSPORTMIDLER

## Bestemmelser

1. Dette afsnit omfatter ikke varer henhørende under pos. 9501, 9503 og 9508 og heller ikke bobslæder, kælke og lignende, varer henhørende under pos. 9506.
  2. Betegnelserne »dele« og »dele og tilbehør« omfatter i dette afsnit ikke følgende varer, selv om de karakteriserer sig som dele eller tilbehør til varer henhørende under dette afsnit:
    - a) pakninger, underlagsskiver o. lign. af ethvert materiale (efter beskaffenhed eller i pos. 8484) samt andre varer af vulkaniseret gummi, undtagen hårdgummi (pos. 4016);
    - b) dele til almindelig anvendelse som defineret i bestemmelse 2 til afsnit XV, af uædle metaller (afsnit XV) og tilsvarende varer af plast (kapitel 39);
    - c) værktøj, redskaber og andre varer henhørende under kapitel 82;
    - d) klokker og andre varer henhørende under pos. 8306;
    - e) maskiner og apparater henhørende under pos. 8401 — 8479 samt dele dertil; varer henhørende under pos. 8481 og 8482 og, såfremt de udgør indvendige dele til kraftmaskiner eller motorer, varer henhørende under pos. 8483;
    - f) elektriske maskiner og apparater samt elektrisk materiel (kapitel 85);
    - g) instrumenter, apparater og andre varer henhørende under kapitel 90;
    - h) ure og andre varer henhørende under kapitel 91;
    - ij) våben og andre varer henhørende under kapitel 93;
    - k) lamper og belysningsartikler henhørende under pos. 9405;
    - l) børster, der er dele til køretøjer (pos. 9603).
  3. Som »dele og tilbehør« betragtes i kapitel 86 — 88 ikke dele og tilbehør af den art, som ikke sædvanligvis anvendes til varer henhørende under disse kapitler. Dele eller tilbehør, som kan henføres til to eller flere positioner i disse kapitler, tariferes efter deres hovedanvendelse.
  4. Flyvemaskiner, der også kan anvendes som landtransportmidler, tariferes som flyvemaskiner.  
Motordrevne amfibiekøretøjer tariferes som automobiler.
  5. Luftpudekøretøjer og -fartøjer tariferes som de transportmidler, hvormed de har mest tilfælles, efter følgende regler:
    - a) i kapitel 86, når de er konstrueret til transport ad en styreskinne (luftpudetog);
    - b) i kapitel 87, når de er konstrueret til transport over land eller over både land og vand;
    - c) i kapitel 89, når de er konstrueret til transport over vand, også selv om de kan lande på kyster eller landingsbroer eller bevæge sig over is.
- Dele og tilbehør til luftpudekøretøjer og -fartøjer tariferes på samme måde som dele og tilbehør til transportmidler henhørende under den position, hvorunder det pågældende luftpudekøretøj eller -fartøj tariferes efter ovennævnte regler.
- Stationært materiel og trafikreguleringsudstyr til luftpudetog tariferes som tilsvarende materiel og udstyr til jernbaner.

**Supplerende bestemmelser**

1. Medmindre andet følger af supplerende bestemmelse 3 til kapitel 89, tariferes værktøj og andre varer til vedligeholdelse og reparation af transportmidler sammen med det pågældende transportmiddel, såfremt varerne foreligger sammen med dette. På samme måde tariferes andet tilbehør, som foreligger sammen med transportmidler, når det udgør normal udrustning til og sædvanligvis sælges sammen med det pågældende transportmiddel.
2. På begæring af varemottageren og på betingelser, der fastsættes af de kompetente myndigheder, kan reglen i »Almindelige tariferingsbestemmelser«, punkt 2 a), også bringes i anvendelse for varer under pos. 8608, 8805, 8905 og 8907, hvis bestanddele fremkommer af flere gange (delsendinger).

**KAPITEL 86****LOKOMOTIVER, VOGNE OG ANDET MATERIEL TIL JERNBANER OG SPORVEJE SAMT DELE DERTIL;  
STATIONÆRT JERNBANE- OG SPORVEJSMATERIEL SAMT DELE DERTIL;  
MEKANISK (HERUNDER ELEKTROMEKANISK)  
TRAFIKREGULERINGSUDSTYR AF ENHVER ART****Bestemmelser**

1. Dette kapitel omfatter ikke:
  - a) jernbane- og sporvejssveller af træ eller beton samt styreskinnesektioner af beton til luftpuddetog (pos. 4406 og 6810);
  - b) jernbane- og sporvejsmateriel af jern og stål (pos. 7302);
  - c) elektrisk signal-, sikkerheds- eller trafikreguleringsudstyr (pos. 8530).
2. Under pos. 8607 henhører bl. a.:
  - a) aksler, hjul, hjulsæt, metalbandager, ringe, nav og andre hjuldele;
  - b) undervognsrammer, bogier og bisselbogier;
  - c) aksellejer og bremseanordninger;
  - d) puffere; trækkroge og andet sammenkoblingsudstyr; vognforbindelser (harmonikabølge);
  - e) vognkasser.
3. Med mindre andet følger af bestemmelse 1 ovenfor omfatter pos. 8608 bl. a. følgende varer:
  - a) sammensatte spor, drejeskiver og svingbroer, stoppuffere og ladeprofiler;
  - b) semaforer, mekaniske signalarme og manøvreringsapparater til jernbaneoverskæringer, signaler og sporskifteapparater samt andet mekanisk eller elektromekanisk signal-, sikkerheds- eller trafikreguleringsudstyr, også forsynet med elektrisk belysning, til jernbaner, sporveje, landeveje, floder og kanaler, parkeringsområder, havne eller lufthavne.

KN-kode	Varebeskrivelse	Toldsats		Supplerende enhed
		autonom (%)	bundet (%)	
1	2	3	4	5
<b>8601</b>	<b>Lokomotiver, elektriske, til lednings- eller akkumulatordrift:</b>			
8601 10 00	– Til ledningsdrift . . . . .	14	4,9	p/st
8601 20 00	– Til akkumulatordrift . . . . .	14	4,9	p/st
<b>8602</b>	<b>Andre lokomotiver; tendere:</b>			
8602 10 00	– Diesel-elektriske lokomotiver . . . . .	13	3,8	—
8602 90 00	– Andre varer . . . . .	13	3,8	—
<b>8603</b>	<b>Selvkørende vogne til jernbaner og sporveje, undtagen varer henhørende under pos. 8604:</b>			
8603 10 00	– Til ledningsdrift . . . . .	14	4,9	p/st
8603 90 00	– I andre tilfælde . . . . .	13	4,6	p/st
8604 00 00	Arbejds- eller servicevogne, også selvkørende (f. eks. værkstedsvogne, kranvogne, ballaststampemaskiner, trackliners og afprøvningsvogne), til jernbaner og sporveje . . . . .	13	3,8	p/st
8605 00 00	Personvogne til jernbaner og sporveje, ikke selvkørende; bagagevogne, postvogne og andre specialvogne til jernbaner og sporveje (undtagen vogne henhørende under pos. 8604), ikke selvkørende . . . . .	13	5	p/st
<b>8606</b>	<b>Godsvogne til jernbaner og sporveje, ikke selvkørende:</b>			
8606 10 00	– Tankvogne, cisternefogne o. lign. . . . .	14	5	p/st
8606 20 00	– Varmeisolerede vogne, kølevogne og frysevogne, undtagen vogne henhørende under pos. 8606 10 . . . . .	14	5	p/st
8606 30 00	– Vogne til automatisk tømning, undtagen vogne henhørende under pos. 8606 10 eller 8606 20 . . . . .	14	5	p/st
	– Andre varer:			
8606 91	– – Overdækkede og lukkede:			
8606 91 10	– – – Specielt udformet til transport af højradioaktive stoffer ( <i>Euratom</i> ) . . . . .	10	3,8	p/st
8606 91 90	– – – I andre tilfælde . . . . .	14	5	p/st
8606 92 00	– – Åbne, med ikke-aftagelige sider af højde over 60 cm . . . . .	14	5	p/st
8606 99 00	– – I andre tilfælde . . . . .	14	5	p/st
<b>8607</b>	<b>Dele til lokomotiver og til andet rullende jernbane- og sporvejsmateriel:</b>			
	– Bogier, bisselbogier, aksler og hjul samt dele dertil:			
8607 11 00	– – Bogier og bisselbogier til fremdrift . . . . .	13	3,8	—
8607 12 00	– – Andre bogier og bisselbogier . . . . .	13	3,8	—
8607 19	– – Andre varer, herunder dele:			
	– – – Aksler, også monterede; hjul og dele dertil:			
8607 19 11	– – – – Af sænksmedet stål . . . . .	15	6	—
8607 19 19	– – – – I andre tilfælde . . . . .	15	6	—
8607 19 90	– – – Dele til bogier, bisselbogier o. lign. . . . .	13	3,8	—

KN-kode	Varebeskrivelse	Toldsats		Supplerende enhed
		autonom (%)	bundet (%)	
1	2	3	4	5
	<b>– Bremsler og dele dertil:</b>			
8607 21 00	– – Trykluffbremsler og dele dertil . . . . .	11	4,5	—
8607 29 00	– – Andre varer . . . . .	11	4,5	—
8607 30	<b>– Trækkroge og andet sammenkoblingsudstyr, puffere, samt dele dertil:</b>			
8607 30 10	– – Af sænksmedet stål . . . . .	14	4,1	—
8607 30 90	– – I andre tilfælde . . . . .	14	4,1	—
	<b>– Andre varer:</b>			
8607 91	<b>– – Til lokomotiver:</b>			
8607 91 10	– – – Aksellejer og dele dertil . . . . .	15	7,5	—
8607 91 90	– – – Andre varer . . . . .	14	4,1	—
8607 99	<b>– – I andre tilfælde:</b>			
8607 99 10	– – – Aksellejer og dele dertil . . . . .	15	7,5	—
8607 99 30	– – – Karrosserier og dele dertil . . . . .	14	4,1	—
8607 99 50	– – – Undervognsrammer og dele dertil . . . . .	14	4,1	—
8607 99 90	– – – Andre dele . . . . .	14	4,1	—
8608 00	<b>Stationært jernbane- og sporvejsmateriel; mekanisk og elektromekanisk signal-, sikkerheds- eller trafikreguleringsudstyr til jernbaner, sporveje, landeveje, floder og kanaler, parkeringsområder, havne eller lufthavne; dele dertil:</b>			
8608 00 10	– Stationært materiel og andet udstyr til jernbaner og sporveje . . . . .	14	4,4	—
8608 00 30	– Andre varer, undtagen dele . . . . .	14	4,4	—
8608 00 90	– Dele . . . . .	14	4,4	—
8609 00	<b>Godsbeholdere (containere), også til væsker og gasser, specielt konstrueret og udstyret til en eller flere transportformer:</b>			
8609 00 10	– Med blyafskærmning til beskyttelse mod stråling, til transport af radioaktive stoffer ( <i>Euratom</i> ) . . . . .	10	3,8	p/st
8609 00 90	– I andre tilfælde . . . . .	15	4,4	p/st

## KAPITEL 87

KØRETØJER (UNDTAGEN TIL JERNBANER OG SPORVEJE) SAMT DELE  
OG TILBEHØR DERTIL

## Bestemmelser

1. Dette kapitel omfatter ikke køretøjer konstrueret udelukkende til kørsel på skinner.
2. Ved »traktorer« forstås i nærværende kapitel køretøjer, der er konstrueret hovedsagelig til at trække eller skubbe andre køretøjer, redskaber eller last, selv om de tillige er udstyret med mindre væsentlige indretninger, der i forbindelse med deres hovedanvendelse tillader transport af værktøj, frø, gødningsstoffer mv.
3. Automobilchassiser med motor og førerhus henhører under pos. 8702 — 8704 og ikke under pos. 8706.
4. Pos. 8712 omfatter alle tohjulede barnecykler. Andre barnecykler henføres til pos. 9501.

KN-kode	Varebeskrivelse	Toldsats		Supplerende enhed
		autonom (%)	bundet (%)	
1	2	3	4	5
<b>8701</b>	<b>Traktorer (undtagen traktorer henhørende under pos. 8709):</b>			
<b>8701 10</b>	— Enakslede have- og landbrugstraktorer:			
<b>8701 10 10</b>	— — Med effekt 4 kW og derunder . . . . .	12	4,4	p/st
<b>8701 10 90</b>	— — Med effekt over 4 kW . . . . .	12	4,4	p/st
<b>8701 20</b>	— Traktorer (motorforvogne) til sættevogne:			
<b>8701 20 10</b>	— — Nye . . . . .	20	20	p/st
<b>8701 20 90</b>	— — Brugte . . . . .	20	20	p/st
<b>8701 30 00</b>	— Traktorer på larvebånd . . . . .	20	11	p/st
<b>8701 90</b>	— Andre traktorer:			
	— — Have- og landbrugstraktorer (bortset fra enakslede traktorer) og traktorer til skovbrug, på hjul:			
	— — — Nye, med motoreffekt:			
<b>8701 90 11</b>	— — — — 18 kW og derunder . . . . .	20	8,5	p/st
<b>8701 90 15</b>	— — — — Over 18 kW, men ikke over 25 kW . . . . .	20	8,5	p/st
<b>8701 90 21</b>	— — — — Over 25 kW, men ikke over 37 kW . . . . .	20	8,5	p/st
<b>8701 90 25</b>	— — — — Over 37 kW, men ikke over 59 kW . . . . .	20	8,5	p/st
<b>8701 90 31</b>	— — — — Over 59 kW, men ikke over 75 kW . . . . .	20	8,5	p/st
<b>8701 90 35</b>	— — — — Over 75 kW, men ikke over 90 kW . . . . .	20	8,5	p/st
<b>8701 90 39</b>	— — — — Over 90 kW . . . . .	20	8,5	p/st
<b>8701 90 50</b>	— — — Brugte . . . . .	20	8,5	p/st
<b>8701 90 90</b>	— — Andre traktorer . . . . .	20	11	p/st

KN-kode	Varebeskrivelse	Toldsats		Supplerende enhed
		autonom (%)	bundet (%)	
1	2	3	4	5
<b>8702</b>	<b>Motorkøretøjer til transport af mindst 10 personer (inklusive føreren):</b>			
<b>8702 10</b>	<b>— Med forbrændingsmotor med kompressionstænding, med stempel (diesel- eller semi-dieselmotor):</b>			
	— — Med slagvolumen over 2 500 cm <sup>3</sup> :			
<b>8702 10 11</b>	— — — Nye . . . . .	29	20	p/st
<b>8702 10 19</b>	— — — Brugte . . . . .	29	20	p/st
	— — Med slagvolumen 2 500 cm <sup>3</sup> og derunder:			
<b>8702 10 91</b>	— — — Nye . . . . .	29	11	p/st
<b>8702 10 99</b>	— — — Brugte . . . . .	29	11	p/st
<b>8702 90</b>	<b>— I andre tilfælde:</b>			
	— — Med forbrændingsmotor med gnisttænding, med stempel:			
	— — — Med slagvolumen over 2 800 cm <sup>3</sup> :			
<b>8702 90 11</b>	— — — — Nye . . . . .	29	20	p/st
<b>8702 90 19</b>	— — — — Brugte . . . . .	29	20	p/st
	— — — Med slagvolumen 2 800 cm <sup>3</sup> og derunder:			
<b>8702 90 31</b>	— — — — Nye . . . . .	29	11	p/st
<b>8702 90 39</b>	— — — — Brugte . . . . .	29	11	p/st
<b>8702 90 90</b>	— — Med anden motor . . . . .	25	12,5	p/st
<b>8703</b>	<b>Automobiler og andre motorkøretøjer, hovedsagelig konstrueret til personbefordring (undtagen automobiler henhørende under pos. 8702), herunder stationcars og racerbiler:</b>			
<b>8703 10</b>	<b>— Automobiler og motorkøretøjer specielt konstrueret til kørsel på sne; automobiler og motorkøretøjer specielt konstrueret til persontransport på golfbaner og lignende automobiler og motorkøretøjer:</b>			
<b>8703 10 10</b>	— — Med forbrændingsmotor med kompressionstænding, med stempel (diesel- eller semi-dieselmotor) eller forbrændingsmotor med gnisttænding, med stempel . . . . .	29	10	p/st
<b>8703 10 90</b>	— — Med anden motor . . . . .	25	12,5	p/st
	— Andre automobiler og motorkøretøjer med forbrændingsmotor, med gnisttænding, med frem- og tilbagegående stempel:			
<b>8703 21</b>	— — Med slagvolumen 1 000 cm <sup>3</sup> og derunder:			
<b>8703 21 10</b>	— — — Nye . . . . .	29	10	p/st
<b>8703 21 90</b>	— — — Brugte . . . . .	29	10	p/st
<b>8703 22</b>	— — Med slagvolumen over 1 000 cm <sup>3</sup> , men ikke over 1 500 cm <sup>3</sup> :			
	— — — Nye:			
★ <b>8703 22 11</b>	— — — — Indrettet til beboelse eller camping . . . . .	29	10	p/st
★ <b>8703 22 19</b>	— — — — I andre tilfælde . . . . .	29	10	p/st
<b>8703 22 90</b>	— — — Brugte . . . . .	29	10	p/st
<b>8703 23</b>	— — Med slagvolumen over 1 500 cm <sup>3</sup> , men ikke over 3 000 cm <sup>3</sup> :			
	— — — Nye:			
★ <b>8703 23 11</b>	— — — — Indrettet til beboelse eller camping . . . . .	29	10	p/st
★ <b>8703 23 19</b>	— — — — I andre tilfælde . . . . .	29	10	p/st
<b>8703 23 90</b>	— — — Brugte . . . . .	29	10	p/st



KN-kode	Varebeskrivelse	Toldsats		Supplerende enhed
		autonom (%)	bundet (%)	
1	2	3	4	5
8703 24	-- Med slagvolumen over 3 000 cm <sup>3</sup> :			
8703 24 10	-- -- Nye . . . . .	29	10	p/st
8703 24 90	-- -- Brugte . . . . .	29	10	p/st
	-- Andre automobiler og motorkøretøjer, med forbrændingsmotor med kompressionstænding, med stempel (diesel- eller semi-dieselmotor):			
8703 31	-- Med slagvolumen 1 500 cm <sup>3</sup> og derunder:			
8703 31 10	-- -- Nye . . . . .	29	10	p/st
8703 31 90	-- -- Brugte . . . . .	29	10	p/st
8703 32	-- Med slagvolumen over 1 500 cm <sup>3</sup> , men ikke over 2 500 cm <sup>3</sup> :			
	-- -- Nye:			
8703 32 11	-- -- -- Indrettet til beboelse eller camping . . . . .	29	10	p/st
8703 32 19	-- -- -- I andre tilfælde . . . . .	29	10	p/st
8703 32 90	-- -- -- Brugte . . . . .	29	10	p/st
8703 33	-- Med slagvolumen over 2 500 cm <sup>3</sup> :			
	-- -- Nye:			
8703 33 11	-- -- -- Indrettet til beboelse eller camping . . . . .	29	10	p/st
8703 33 19	-- -- -- I andre tilfælde . . . . .	29	10	p/st
8703 33 90	-- -- -- Brugte . . . . .	29	10	p/st
8703 90	-- Andre automobiler og motorkøretøjer:			
8703 90 10	-- Med elektrisk motor . . . . .	25	12,5	p/st
8703 90 90	-- Med anden motor . . . . .	29	10	p/st
8704	<b>Automobiler til godsbefordring:</b>			
8704 10	-- Dumpers, ikke til landevejskørsel:			
	-- Med forbrændingsmotor med kompressionstænding, med stempel (diesel- eller semi-dieselmotor) eller forbrændingsmotor med gnisttænding, med stempel:			
8704 10 11	-- -- Med forbrændingsmotor med kompressionstænding, med stempel (diesel- eller semi-dieselmotor) med slagvolumen over 2 500 cm <sup>3</sup> , eller med forbrændingsmotor med gnisttænding, med stempel med slagvolumen over 2 800 cm <sup>3</sup> . . . . .	28	17	p/st
8704 10 19	-- -- I andre tilfælde . . . . .	22	6	p/st
8704 10 90	-- Med anden motor . . . . .	25	10	p/st
	-- Andre automobiler til godsbefordring, med forbrændingsmotor med kompressionstænding, med stempel (diesel- eller semi-dieselmotor):			
8704 21	-- Med totalvægt 5 tons og derunder:			
8704 21 10	-- -- Specielt udformet til transport af højradioaktive stoffer ( <i>Euratom</i> ) . . . . .	10	5,3	p/st
	-- -- I andre tilfælde:			
	-- -- -- Med slagvolumen over 2 500 cm <sup>3</sup> :			
8704 21 31	-- -- -- -- Nye . . . . .	28	22	p/st
8704 21 39	-- -- -- -- Brugte . . . . .	28	22	p/st
	-- -- -- Med slagvolumen 2 500 cm <sup>3</sup> og derunder:			
8704 21 91	-- -- -- -- Nye . . . . .	28	11	p/st
8704 21 99	-- -- -- -- Brugte . . . . .	28	11	p/st

KN-kode	Varebeskrivelse	Toldsats		Supplerende enhed
		autonom (%)	bundet (%)	
1	2	3	4	5
8704 22	— — Med totalvægt over 5 tons, men ikke over 20 tons:			
8704 22 10	— — — Specielt udformet til transport af højradoaktive stoffer ( <i>Euratom</i> ) .	10	5,3	p/st
	— — — I andre tilfælde:			
8704 22 91	— — — — Nye . . . . .	28	22	p/st
8704 22 99	— — — — Brugte . . . . .	28	22	p/st
8704 23	— — Med totalvægt over 20 tons:			
8704 23 10	— — — Specielt udformet til transport af højradoaktive stoffer ( <i>Euratom</i> ) .	10	5,3	p/st
	— — — I andre tilfælde:			
8704 23 91	— — — — Nye . . . . .	28	22	p/st
8704 23 99	— — — — Brugte . . . . .	28	22	p/st
	— Andre automobiler til godsbefordring, med forbrændingsmotor med gnisttænding, med stempel:			
8704 31	— — Med totalvægt 5 tons og derunder:			
8704 31 10	— — — Specielt udformet til transport af højradoaktive stoffer ( <i>Euratom</i> ) .	10	5,3	p/st
	— — — I andre tilfælde:			
	— — — — Med slagvolumen over 2 800 cm <sup>3</sup> :			
8704 31 31	— — — — — Nye . . . . .	28	22	p/st
8704 31 39	— — — — — Brugte . . . . .	28	22	p/st
	— — — — — Med slagvolumen 2 800 cm <sup>3</sup> og derunder:			
8704 31 91	— — — — — Nye . . . . .	28	11	p/st
8704 31 99	— — — — — Brugte . . . . .	28	11	p/st
8704 32	— — Med totalvægt over 5 tons:			
8704 32 10	— — — Specielt udformet til transport af højradoaktive stoffer ( <i>Euratom</i> ) .	10	5,3	p/st
	— — — I andre tilfælde:			
8704 32 91	— — — — Nye . . . . .	28	22	p/st
8704 32 99	— — — — Brugte . . . . .	28	22	p/st
8704 90 00	— Andre automobiler til godsbefordring . . . . .	25	10	p/st
8705	<b>Automobiler til specielle formål, undtagen automobiler henhørende under pos. 8702 til 8704 (f.eks. kranvogne, bugseringsvogne, brandbiler, betonblandevogne, gadefejevogne, vandingsvogne, værkstedsvogne og vogne med røntgenudstyr):</b>			
8705 10 00	— Autokraner (mobilkraner) . . . . .	25	6,2	p/st
8705 20 00	— Mobile borefårne . . . . .	25	6,2	p/st
8705 30 00	— Brandbiler . . . . .	25	6,2	p/st
8705 40 00	— Betonblandevogne . . . . .	25	6,2	p/st
8705 90	— Andre automobiler:			
8705 90 10	— — Kranvogne . . . . .	25	6,2	p/st
8705 90 30	— — Automobiler med betonpumpe . . . . .	25	6,2	p/st

KN-kode	Varebeskrivelse	Toldsats		Supplerende enhed
		autonom (%)	bundet (%)	
1	2	3	4	5
8705 90 90	— — Andre automobiler . . . . .	25	6,2	p/st
8706 00	<b>Chassiser med motor, til motorkøretøjer henhørende under pos. 8701 til 8705:</b>			
	— Chassiser til traktorer henhørende under pos. 8701; chassiser til automobiler og motorkøretøjer henhørende under pos. 8702, 8703 eller 8704 med forbrændingsmotor med kompressionstænding, med stempel (diesel- eller semi-dieselmotor) med slagvolumen over 2 500 cm <sup>3</sup> , eller med forbrændingsmotor med gnisttænding, med stempel, med slagvolumen over 2 800 cm <sup>3</sup> :			
8706 00 11	— — Til automobiler henhørende under pos. 8702 eller 8704 . . . . .	29	20	p/st
8706 00 19	— — I andre tilfælde . . . . .	29	9,3	p/st
	— Andre varer:			
8706 00 91	— — Til automobiler og andre motorkøretøjer henhørende under pos. 8703 .	29	6,5	p/st
8706 00 99	— — I andre tilfælde . . . . .	29	11	p/st
8707	<b>Karosserier og førerhuse til motorkøretøjer henhørende under pos. 8701 til 8705:</b>			
8707 10	— Til motorkøretøjer henhørende under pos. 8703:			
8707 10 10	— — Til industriel samling (1) . . . . .	24	6,9	p/st
8707 10 90	— — I andre tilfælde . . . . .	24	8,9	p/st
8707 90	— Til andre motorkøretøjer:			
8707 90 10	— — Til industriel samling af: Enakslede have- og landbrugstraktorer henhørende under pos. 8701 10; Automobiler til godsbefordring henhørende under pos. 8704, med forbrændingsmotor med kompressionstænding, med stempel (diesel- eller semi-dieselmotor) med slagvolumen 2 500 cm <sup>3</sup> og derunder, eller med forbrændingsmotor med gnisttænding, med stempel, med slagvolumen 2 800 cm <sup>3</sup> og derunder; Automobiler henhørende under pos. 8705 (1) . . . . .	24	6,9	p/st
8707 90 90	— — I andre tilfælde . . . . .	24	8,9	p/st
8708	<b>Dele og tilbehør til motorkøretøjer henhørende under pos. 8701 til 8705:</b>			
8708 10	— Kofangere og dele dertil:			
8708 10 10	— — Til industriel samling af: Automobiler og andre motorkøretøjer henhørende under pos. 8703; Automobiler til godsbefordring henhørende under pos. 8704, med forbrændingsmotor med kompressionstænding, med stempel (diesel- eller semi-dieselmotor), med slagvolumen 2 500 cm <sup>3</sup> og derunder, eller med forbrændingsmotor med gnisttænding, med stempel, med slagvolumen 2 800 cm <sup>3</sup> og derunder; Automobiler henhørende under pos. 8705 (1) . . . . .	19	4,9	—
8708 10 90	— — I andre tilfælde . . . . .	19	6,9	—

(1) Henførelse under denne underposition sker på betingelser fastsat i henhold til relevante fællesskabsbestemmelser.

KN-kode	Varebeskrivelse	Toldsats		Supplerende enhed
		autonom (%)	bundet (%)	
1	2	3	4	5
	<b>– Andre dele og tilbehør til karrosserier og førerhuse:</b>			
<b>8708 21</b>	<b>– – Sikkerhedsseler:</b>			
<b>8708 21 10</b>	– – – Til industriel samling af: Automobiler og andre motorkøretøjer henhørende under pos. 8703; Automobiler til godsbefordring henhørende under pos. 8704, med forbrændingsmotor med kompressionstænding, med stempel (diesel- eller semi-dieselmotor), med slagvolumen 2 500 cm <sup>3</sup> og derunder, eller med forbrændingsmotor med gnisttænding, med stempel, med slagvolumen 2 800 cm <sup>3</sup> og derunder; Automobiler henhørende under pos. 8705 (1) . . . . .	19	4,9	p/st
<b>8708 21 90</b>	– – – I andre tilfælde . . . . .	19	6,9	p/st
<b>8708 29</b>	<b>– – Andre varer:</b>			
<b>8708 29 10</b>	– – – Til industriel samling af: Enakslede have- og landbrugstraktorer henhørende under pos. 8701 10; Automobiler og andre motorkøretøjer henhørende under pos. 8703; Automobiler til godsbefordring henhørende under pos. 8704, med forbrændingsmotor med kompressionstænding, med stempel (diesel- eller semi-dieselmotor), med slagvolumen 2 500 cm <sup>3</sup> og derunder, eller med forbrændingsmotor med gnisttænding, med stempel, med slagvolumen 2 800 cm <sup>3</sup> og derunder; Automobiler henhørende under pos. 8705 (1) . . . . .	19	4,9	—
<b>8708 29 90</b>	– – – I andre tilfælde . . . . .	19	6,9	—
	<b>– Bremseser, servo-bremseser og dele dertil:</b>			
<b>8708 31</b>	<b>– – Monterede bremsebelægnings:</b>			
<b>8708 31 10</b>	– – – Til industriel samling af: Enakslede have- og landbrugstraktorer henhørende under pos. 8701 10; Automobiler og andre motorkøretøjer henhørende under pos. 8703; Automobiler til godsbefordring henhørende under pos. 8704, med forbrændingsmotor med kompressionstænding, med stempel (diesel- eller semi-dieselmotor), med slagvolumen 2 500 cm <sup>3</sup> og derunder, eller med forbrændingsmotor med gnisttænding, med stempel, med slagvolumen 2 800 cm <sup>3</sup> og derunder; Automobiler henhørende under pos. 8705 (1) . . . . .	19	4,9	—
	– – – I andre tilfælde:			
<b>8708 31 91</b>	– – – – Til skivebremseser . . . . .	19	6,9	—
<b>8708 31 99</b>	– – – – I andre tilfælde . . . . .	19	6,9	—
<b>8708 39</b>	<b>– – Andre varer:</b>			
<b>8708 39 10</b>	– – – Til industriel samling af: Enakslede have- og landbrugstraktorer henhørende under pos. 8701 10; Automobiler og andre motorkøretøjer henhørende under pos. 8703; Automobiler til godsbefordring henhørende under pos. 8704, med forbrændingsmotor med kompressionstænding, med stempel (diesel- eller semi-dieselmotor), med slagvolumen 2 500 cm <sup>3</sup> og derunder, eller med forbrændingsmotor med gnisttænding, med stempel, med slagvolumen 2 800 cm <sup>3</sup> og derunder; Automobiler henhørende under pos. 8705 (1) . . . . .	19	4,9	—
<b>8708 39 90</b>	– – – I andre tilfælde . . . . .	19	6,9	—

(1) Henførsel under denne underposition sker på betingelser fastsat i henhold til relevante fællesskabsbestemmelser.

KN-kode	Varebeskrivelse	Toldsats		Supplerende enhed
		autonom (%)	bundet (%)	
1	2	3	4	5
<b>8708 40</b>	<b>— Gearkasser:</b>			
<b>8708 40 10</b>	— — Til industriel samling af: Enakslede have- og landbrugstraktorer henhørende under pos. 8701 10; Automobiler og andre motorkøretøjer henhørende under pos. 8703; Automobiler til godsbefordring henhørende under pos. 8704, med forbrændingsmotor med kompressionstænding, med stempel (diesel- eller semi-dieselmotor), med slagvolumen 2 500 cm <sup>3</sup> og derunder, eller med forbrændingsmotor med gnisttænding, med stempel, med slagvolumen 2 800 cm <sup>3</sup> og derunder; Automobiler henhørende under pos. 8705 (1) . . . . .	19	4,9	—
<b>8708 40 90</b>	— — I andre tilfælde . . . . .	19	6,9	—
<b>8708 50</b>	<b>— Drivaksler med differentiale, også med andre transmissionsdele:</b>			
<b>8708 50 10</b>	— — Til industriel samling af: Automobiler og andre motorkøretøjer henhørende under pos. 8703; Automobiler til godsbefordring henhørende under pos. 8704, med forbrændingsmotor med kompressionstænding, med stempel (diesel- eller semi-dieselmotor), med slagvolumen 2 500 cm <sup>3</sup> og derunder, eller med forbrændingsmotor med gnisttænding, med stempel, med slagvolumen 2 800 cm <sup>3</sup> og derunder; Automobiler henhørende under pos. 8705 (1) . . . . .	19	4,9	—
<b>8708 50 90</b>	— — I andre tilfælde . . . . .	19	6,9	—
<b>8708 60</b>	<b>— Bæreaksler og dele dertil:</b>			
<b>8708 60 10</b>	— — Til industriel samling af: Automobiler og andre motorkøretøjer henhørende under pos. 8703; Automobiler til godsbefordring henhørende under pos. 8704, med forbrændingsmotor med kompressionstænding, med stempel (diesel- eller semi-dieselmotor), med slagvolumen 2 500 cm <sup>3</sup> og derunder, eller med forbrændingsmotor med gnisttænding, med stempel, med slagvolumen 2 800 cm <sup>3</sup> og derunder; Automobiler henhørende under pos. 8705 (1) . . . . .	19	4,9	—
	— — I andre tilfælde:			
<b>8708 60 91</b>	— — — Af sænksmedet stål . . . . .	19	6,9	—
<b>8708 60 99</b>	— — — I andre tilfælde . . . . .	19	6,9	—
<b>8708 70</b>	<b>— Hjul, samt dele og tilbehør dertil:</b>			
<b>8708 70 10</b>	— — Til industriel samling af: Enakslede have- og landbrugstraktorer henhørende under pos. 8701 10; Automobiler og andre motorkøretøjer henhørende under pos. 8703; Automobiler til godsbefordring henhørende under pos. 8704, med forbrændingsmotor med kompressionstænding, med stempel (diesel- eller semi-dieselmotor), med slagvolumen 2 500 cm <sup>3</sup> og derunder, eller med forbrændingsmotor med gnisttænding, med stempel, med slagvolumen 2 800 cm <sup>3</sup> og derunder; Automobiler henhørende under pos. 8705 (1) . . . . .	19	4,9	—
	— — I andre tilfælde:			
<b>8708 70 50</b>	— — — Hjul af aluminium; dele og tilbehør til hjul, af aluminium . . . . .	19 (2)	6,9	—
<b>8708 70 91</b>	— — — Dele til hjul, støbt i et stykke i stjerneform, af jern eller stål . . . . .	19	4,9	—
<b>8708 70 99</b>	— — — Andre varer . . . . .	19	6,9	—

(1) Henførelse under denne underposition sker på betingelser fastsat i henhold til relevante fællesskabsbestemmelser.

(2) Toldsats på 6 % indtil 31. december 1990.

KN-kode	Varebeskrivelse	Toldsats		Supplerende enhed
		autonom (%)	bundet (%)	
1	2	3	4	5
<b>8708 80</b>	<b>– Støddæmpere:</b>			
<b>8708 80 10</b>	– – Til industriel samling af: Automobiler og andre motorkøretøjer henhørende under pos. 8703; Automobiler til godsbefordring henhørende under pos. 8704, med forbrændingsmotor med kompressionstænding, med stempel (diesel- eller semi-dieselmotor), med slagvolumen 2 500 cm <sup>3</sup> og derunder, eller med forbrændingsmotor med gnisttænding, med stempel, med slagvolumen 2 800 cm <sup>3</sup> og derunder; Automobiler henhørende under pos. 8705 (1) . . . . .	19	4,9	—
<b>8708 80 90</b>	– – I andre tilfælde . . . . .	19	6,9	—
	<b>– Andre dele og tilbehør:</b>			
<b>8708 91</b>	<b>– – Kølere:</b>			
<b>8708 91 10</b>	– – – Til industriel samling af: Enakslede have- og landbrugstraktorer henhørende under pos. 8701 10; Automobiler og andre motorkøretøjer henhørende under pos. 8703; Automobiler til godsbefordring henhørende under pos. 8704, med forbrændingsmotor med kompressionstænding, med stempel (diesel- eller semi-dieselmotor), med slagvolumen 2 500 cm <sup>3</sup> og derunder, eller med forbrændingsmotor med gnisttænding, med stempel, med slagvolumen 2 800 cm <sup>3</sup> og derunder; Automobiler henhørende under pos. 8705 (1) . . . . .	19	4,9	—
<b>8708 91 90</b>	– – – I andre tilfælde . . . . .	19	6,9	—
<b>8708 92</b>	<b>– – Lydpotter og udstødningsrør:</b>			
<b>8708 92 10</b>	– – – Til industriel samling af: Enakslede have- og landbrugstraktorer henhørende under pos. 8701 10; Automobiler og andre motorkøretøjer henhørende under pos. 8703; Automobiler til godsbefordring henhørende under pos. 8704, med forbrændingsmotor med kompressionstænding, med stempel (diesel- eller semi-dieselmotor), med slagvolumen 2 500 cm <sup>3</sup> og derunder, eller med forbrændingsmotor med gnisttænding, med stempel, med slagvolumen 2 800 cm <sup>3</sup> og derunder; Automobiler henhørende under pos. 8705 (1) . . . . .	19	4,9	—
<b>8708 92 90</b>	– – – I andre tilfælde . . . . .	19	6,9	—
<b>8708 93</b>	<b>– – Koblinger og dele dertil:</b>			
<b>8708 93 10</b>	– – – Til industriel samling af: Enakslede have- og landbrugstraktorer henhørende under pos. 8701 10; Automobiler og andre motorkøretøjer henhørende under pos. 8703; Automobiler til godsbefordring henhørende under pos. 8704, med forbrændingsmotor med kompressionstænding, med stempel (diesel- eller semi-dieselmotor), med slagvolumen 2 500 cm <sup>3</sup> og derunder, eller med forbrændingsmotor med gnisttænding, med stempel, med slagvolumen 2 800 cm <sup>3</sup> og derunder; Automobiler henhørende under pos. 8705 (1) . . . . .	19	4,9	—
<b>8708 93 90</b>	– – – I andre tilfælde . . . . .	19	6,9	—
<b>8708 94</b>	<b>– – Rat, ratstammer og styrehuse:</b>			
<b>8708 94 10</b>	– – – Til industriel samling af: Automobiler og andre motorkøretøjer henhørende under pos. 8703; Automobiler til godsbefordring henhørende under pos. 8704, med forbrændingsmotor med kompressionstænding, med stempel (diesel- eller semi-dieselmotor), med slagvolumen 2 500 cm <sup>3</sup> og derunder, eller med forbrændingsmotor med gnisttænding, med stempel, med slagvolumen 2 800 cm <sup>3</sup> og derunder; Automobiler henhørende under pos. 8705 (1) . . . . .	19	4,9	—

(1) Henførsel under denne underposition sker på betingelser fastsat i henhold til relevante fællesskabsbestemmelser.

KN-kode	Varebeskrivelse	Toldsats		Supplerende enhed
		autonom (%)	bundet (%)	
1	2	3	4	5
8708 94 90	— — — I andre tilfælde . . . . .	19	6,9	—
8708 99	— — Andre varer:			
8708 99 10	— — — Til industriel samling af: Enakslede have- og landbrugstraktorer henhørende under pos. 8701 10; Automobiler og andre motorkøretøjer henhørende under pos. 8703; Automobiler til godsbefordring henhørende under pos. 8704, med forbrændingsmotor med kompressionstænding, med stempel (diesel- eller semi-dieselmotor), med slagvolumen 2 500 cm <sup>3</sup> og derunder, eller med forbrændingsmotor med gnisttænding, med stempel, med slagvolumen 2 800 cm <sup>3</sup> og derunder; Automobiler henhørende under pos. 8705 (1) . . . . .	19	4,9	—
	— — — I andre tilfælde:			
8708 99 91	— — — — Af sænksmedet stål . . . . .	19	6,9	—
8708 99 99	— — — — I andre tilfælde . . . . .	19	6,9	—
8709	<b>Motortrucks uden løftmekanisme af de typer, der benyttes i fabrikker, pakhuse, havne og lufthavne til transport af gods over korte afstande; traktorer af de typer, der benyttes på jernbaneperroner; dele til de nævnte køretøjer:</b>			
	— Trucks og traktorer:			
8709 11	— — Elektriske:			
8709 11 10	— — — Specielt udformet til transport af højradioaktive stoffer ( <i>Euratom</i> ) . . . . .	10	3,8	p/st
8709 11 90	— — — I andre tilfælde . . . . .	22	6	p/st
8709 19	— — I andre tilfælde:			
8709 19 10	— — — Specielt udformet til transport af højradioaktive stoffer ( <i>Euratom</i> ) . . . . .	10	3,8	p/st
8709 19 90	— — — I andre tilfælde . . . . .	22	6	p/st
8709 90 00	— Dele . . . . .	20	5,3	—
8710 00 00	<b>Tanks og andre pansrede kampvogne, motoriserede, også med våben; dele til sådanne køretøjer . . . . .</b>	10	3,8	—
8711	<b>Motorcykler (herunder knallerter) og cykler med hjælpemotor, også med sidevogn; sidevogne:</b>			
8711 10 00	— Med forbrændingsmotor med frem- og tilbagegående stempel og slagvolumen 50 cm <sup>3</sup> og derunder . . . . .	26	9	p/st
8711 20	— Med forbrændingsmotor med frem- og tilbagegående stempel og slagvolumen over 50 cm <sup>3</sup> , men ikke over 250 cm <sup>3</sup> :			
8711 20 10	— — Scootere . . . . .	26	9	p/st
	— — Andre varer, med slagvolumen:			
8711 20 91	— — — Over 50 cm <sup>3</sup> , men ikke over 80 cm <sup>3</sup> . . . . .	26	9	p/st
8711 20 99	— — — Over 80 cm <sup>3</sup> , men ikke over 250 cm <sup>3</sup> . . . . .	26	9	p/st
8711 30 00	— Med forbrændingsmotor med frem- og tilbagegående stempel og slagvolumen over 250 cm <sup>3</sup> , men ikke over 500 cm <sup>3</sup> . . . . .	26	9	p/st
8711 40 00	— Med forbrændingsmotor med frem- og tilbagegående stempel og slagvolumen over 500 cm <sup>3</sup> , men ikke over 800 cm <sup>3</sup> . . . . .	26	9	p/st

(1) Henførsel under denne underposition sker på betingelser fastsat i henhold til relevante fællesskabsbestemmelser.

KN-kode	Varebeskrivelse	Toldsats		Supplerende enhed
		autonom (%)	bundet (%)	
1	2	3	4	5
8711 50 00	– Med forbrændingsmotor med stempel og slagvolumen over 800 cm <sup>3</sup> . . . . .	26	9	p/st
8711 90 00	– I andre tilfælde . . . . .	26	9	p/st
8712 00	<b>Cykler uden motor (herunder trehjulede transportcykler):</b>			
8712 00 10	– Uden kuglelejer . . . . .	21	17	p/st
8712 00 90	– I andre tilfælde . . . . .	21	17	p/st
8713	<b>Invalidekøretøjer, også med motor eller anden fremdrivningsmekanisme:</b>			
8713 10 00	– Uden fremdrivningsmekanisme . . . . .	18	4,9	—
8713 90 00	– I andre tilfælde . . . . .	18	4,9	—
8714	<b>Dele og tilbehør til køretøjer henhørende under pos. 8711 til 8713:</b>			
	– Til motorcykler og knallerter:			
8714 11 00	– – Sadler . . . . .	24	6	p/st
8714 19 00	– – Andre varer . . . . .	24	6	—
8714 20 00	– Til invalidekøretøjer . . . . .	20	8	—
	– Til andre køretøjer:			
8714 91	– – Stel og gaffler samt dele dertil:			
8714 91 10	– – – Stel . . . . .	20	8	p/st
8714 91 30	– – – Forgaffler . . . . .	20	8	p/st
8714 91 90	– – – Dele . . . . .	20	8	—
8714 92	– – Følge og eger:			
8714 92 10	– – – Følge . . . . .	20	8	p/st
8714 92 90	– – – Eger . . . . .	20	8	—
8714 93	– – Nav, undtagen frihjulsnav med indvendig bremseanordning og navbrems, samt tandhjulskranse til frihjul:			
8714 93 10	– – – Nav . . . . .	20	8	p/st
8714 93 90	– – – Tandhjulskranse til frihjul . . . . .	20	8	—
8714 94	– – Bremses, herunder frihjulsnav med indvendig bremseanordning og navbremses, samt dele dertil:			
8714 94 10	– – – Frihjulsnav med indvendig bremseanordning . . . . .	20	8	p/st
8714 94 30	– – – Andre bremses . . . . .	20	8	—
8714 94 90	– – – Dele . . . . .	20	8	—
8714 95 00	– – Sadler . . . . .	20	8	—
8714 96	– – Pedaler og krankesæt samt dele dertil:			
8714 96 10	– – – Pedaler . . . . .	20	8	pa
8714 96 30	– – – Krankesæt . . . . .	20	8	—
8714 96 90	– – – Dele . . . . .	20	8	—
8714 99	– – Andre varer:			
8714 99 10	– – – Styr . . . . .	20	8	p/st
8714 99 30	– – – Bagagebærere . . . . .	20	8	p/st
8714 99 50	– – – Kædeomskifttere (Derailleur-gear) . . . . .	20	8	—



KN-kode	Varebeskrivelse	Toldsats		Supplerende enhed
		autonom (%)	bundet (%)	
1	2	3	4	5
8714 99 90	— — — Andre varer; dele . . . . .	20	8	—
8715 00	<b>Barnevogne, klapvogne o. lign., samt dele dertil:</b>			
8715 00 10	— Barnevogne, klapvogne o. lign. . . . .	18	4,9	p/st
8715 00 90	— Dele . . . . .	18	4,9	—
8716	<b>Påhængsvogne og sættevogne; andre køretøjer uden fremdrivningsmekanisme; dele dertil:</b>			
8716 10	— Påhængsvogne og sættevogne til beboelse eller camping:			
8716 10 10	— — Sammenklappelige . . . . .	20	5,3	p/st
	— — I andre tilfælde, af vægt:			
8716 10 91	— — — 750 kg og derunder . . . . .	20	5,3	p/st
8716 10 93	— — — Over 750 kg, men ikke over 3 500 kg . . . . .	20	5,3	p/st
8716 10 99	— — — Over 3 500 kg . . . . .	20	5,3	p/st
8716 20	— Selvlæssende og selvaflæssende påhængsvogne og sættevogne, til anvendelse i landbruget:			
8716 20 10	— — Gødningsspredere . . . . .	20	5,3	p/st
8716 20 90	— — Andre varer . . . . .	20	5,3	p/st
	— Andre påhængsvogne og sættevogne til godstransport:			
8716 31 00	— — Med påmonteret tank . . . . .	20	5,3	p/st
8716 39	— — I andre tilfælde:			
8716 39 10	— — — Specielt udformet til transport af højradioaktive stoffer ( <i>Euratom</i> ) . . . . .	10	5,3	p/st
	— — — I andre tilfælde:			
	— — — — Nye:			
★ 8716 39 30	— — — — Sættevogne . . . . .	20	5,3	p/st
	— — — — Andre varer:			
★ 8716 39 51	— — — — — Med én aksel . . . . .	20	5,3	p/st
★ 8716 39 59	— — — — — I andre tilfælde . . . . .	20	5,3	p/st
★ 8716 39 80	— — — — Brugte . . . . .	20	5,3	p/st
8716 40 00	— Andre påhængsvogne og sættevogne . . . . .	20	5,3	—
8716 80 00	— Andre køretøjer . . . . .	14	4,1	—
8716 90	— Dele:			
★ 8716 90 10	— — Chassiser . . . . .	15	4,4	—
★ 8716 90 30	— — Karrosserier . . . . .	15	4,4	—
★ 8716 90 50	— — Aksler . . . . .	15	4,4	—
★ 8716 90 90	— — Andre dele . . . . .	15	4,4	—

## KAPITEL 88

## LUFT- OG RUMFARTØJER SAMT DELE DERTIL

## Supplerende bestemmelse

1. I pos. 8802 forstås ved »egenvægt« luftfartøjernes vægt i flyveklar stand, eksklusiv vægten af besætning, brændstof og udrustning, der ikke er fast indbygget.

KN-kode	Varebeskrivelse	Toldsats		Supplerende enhed
		autonom (%)	bundet (%)	
1	2	3	4	5
<b>8801</b>	<b>Balloner og luftskibe; svæveplaner, dragefly og andre luftfartøjer, uden motorfremdrift:</b>			
<b>8801 10</b>	— Svæveplaner og dragefly:			
<b>8801 10 10</b>	— — Civile luftfartøjer <sup>(1)</sup> . . . . .	18	fri	p/st
<b>8801 10 90</b>	— — Andre varer . . . . .	18	7	p/st
<b>8801 90</b>	— Andre varer:			
<b>8801 90 10</b>	— — Civile luftfartøjer <sup>(1)</sup> . . . . .	18	fri	—
	— — Andre varer:			
<b>8801 90 91</b>	— — — Balloner og luftskibe . . . . .	18	9	—
<b>8801 90 99</b>	— — — Andre varer . . . . .	18	4,9	p/st
<b>8802</b>	<b>Andre luftfartøjer (f. eks. helikoptere, flyvemaskiner); rumfartøjer (herunder satellitter) og startanordninger til opsendelse af disse:</b>			
	— Helikoptere:			
<b>8802 11</b>	— — Med egenvægt 2 000 kg og derunder:			
<b>8802 11 10</b>	— — — Civile luftfartøjer <sup>(1)</sup> . . . . .	12	fri	p/st
<b>8802 11 90</b>	— — — Andre varer . . . . .	15	15	p/st
<b>8802 12</b>	— — Med egenvægt over 2 000 kg:			
<b>8802 12 10</b>	— — — Civile luftfartøjer <sup>(1)</sup> . . . . .	12	fri	p/st
<b>8802 12 90</b>	— — — Andre varer . . . . .	12	5	p/st
<b>8802 20</b>	— Flyvemaskiner og andre luftfartøjer med egenvægt 2 000 kg og derunder:			
<b>8802 20 10</b>	— — Civile luftfartøjer <sup>(1)</sup> . . . . .	12	fri	p/st
<b>8802 20 90</b>	— — Andre varer . . . . .	15	12	p/st
<b>8802 30</b>	— Flyvemaskiner og andre luftfartøjer med egenvægt over 2 000 kg, men ikke over 15 000 kg:			
<b>8802 30 10</b>	— — Civile luftfartøjer <sup>(1)</sup> . . . . .	12	fri	p/st
<b>8802 30 90</b>	— — Andre varer . . . . .	14	5,5	p/st

<sup>(1)</sup> Henførelse under denne underposition sker på betingelser fastsat i henhold til relevante fællesskabsbestemmelser. Se også afsnit II, punkt B, i »Særlige bestemmelser«.

KN-kode	Varebeskrivelse	Toldsats		Supplerende enhed
		autonom (%)	bundet (%)	
1	2	3	4	5
<b>8802 40</b>	<b>– Flyvemaskiner og andre luftfartøjer med egenvægt over 15 000 kg:</b>			
<b>8802 40 10</b>	– – Civile luftfartøjer (1) . . . . .	12	fri	p/st
<b>8802 40 90</b>	– – Andre varer . . . . .	12	5	p/st
<b>8802 50 00</b>	<b>– Rumfartøjer (herunder satellitter) og startanordninger til opsendelse af disse . . . . .</b>	12	6,4	—
<b>8803</b>	<b>Dele til luftfartøjer mv. henhørende under pos. 8801 og 8802:</b>			
<b>8803 10</b>	<b>– Propeller og rotor, samt dele dertil:</b>			
<b>8803 10 10</b>	– – Til anvendelse i civile luftfartøjer (1) . . . . .	12 (2)	fri	—
<b>8803 10 90</b>	– – I andre tilfælde . . . . .	12 (2)	5	—
<b>8803 20</b>	<b>– Landingsstel og dele dertil:</b>			
<b>8803 20 10</b>	– – Til anvendelse i civile luftfartøjer (1) . . . . .	12 (2)	fri	—
<b>8803 20 90</b>	– – I andre tilfælde . . . . .	12 (2)	5	—
<b>8803 30</b>	<b>– Andre dele til flyvemaskiner eller helikoptere:</b>			
<b>8803 30 10</b>	– – Til anvendelse i civile luftfartøjer (1) . . . . .	12 (2)	fri	—
<b>8803 30 90</b>	– – I andre tilfælde . . . . .	12 (2)	5	—
<b>8803 90</b>	<b>– Andre dele:</b>			
<b>8803 90 10</b>	– – Til almindelige drager . . . . .	12	3,8	—
	– – I andre tilfælde:			
<b>8803 90 91</b>	– – – Til anvendelse i civile luftfartøjer (1) . . . . .	12 (2)	fri	—
<b>8803 90 99</b>	– – – I andre tilfælde . . . . .	12 (2)	5	—
<b>8804 00 00</b>	<b>Faldskærme (herunder styrbare faldskærme) og rotochutes; dele og tilbehør dertil . . . . .</b>	15	5,8	—
<b>8805</b>	<b>Startanordninger til luftfartøjer; landingsanordninger til landing af luftfartøjer på hangarskibe samt lignende apparater og anordninger; stationært flyvetræningsudstyr; dele dertil:</b>			
<b>8805 10</b>	<b>– Startanordninger til luftfartøjer, samt dele dertil; landingsanordninger til landing af luftfartøjer på hangarskibe samt lignende apparater og anordninger, samt dele dertil:</b>			
<b>8805 10 10</b>	– – Startanordninger til luftfartøjer samt dele dertil . . . . .	17	5,6	—
<b>8805 10 90</b>	– – Andre varer . . . . .	15	4,4	—
<b>8805 20</b>	<b>– Stationært flyvetræningsudstyr og dele dertil:</b>			
<b>8805 20 10</b>	– – Til anvendelse i civile luftfartøjer (1) . . . . .	13	fri	—
<b>8805 20 90</b>	– – I andre tilfælde . . . . .	13	3,8	—

(1) Henførelse under denne underposition sker på betingelser fastsat i henhold til relevante fællesskabsbestemmelser. Se også afsnit II, punkt B, i »Særlige bestemmelser«.

(2) Denne toldsats er midlertidigt suspenderet for varer, der er indført og bestemt til montering i luftfartøjer, som er indført toldfrit eller fremstillet inden for Fællesskabet. Adgangen til denne suspension sker på betingelser, der er fastsat i henhold til relevante fællesskabsbestemmelser.

## KAPITEL 89

## SKIBE, BÅDE OG FLYDENDE MATERIEL

## Bestemmelse

1. Skibsskrog og ukomplette eller ufærdige fartøjer, samlede, ikke samlede eller i adskilt stand samt færdige fartøjer ikke samlede eller i adskilt stand tariferes i pos. 8906, når fartøjets art ikke kan fastslås.

## Supplerende bestemmelser

1. Pos. 8901 10 10, 8901 20 10, 8901 30 10, 8901 90 10, 8902 00 11, 8902 00 19, 8903 91 10, 8903 92 10, 8904 00 91 og 8906 00 91 omfatter kun skibe og andre fartøjer, der er konstrueret til søgående sejlads, og hvis skroglængde (bortset fra dele, der rager ud over skroget) er 12 m og derover. Fiskefartøjer og redningsfartøjer, der er konstrueret til søgående sejlads, tariferes som søgående fartøjer, uanset deres skroglængde.
2. Pos. 8905 10 10 og 8905 90 10 omfatter kun skibe og andre fartøjer samt flydedokke, bore- og produktionsplatforme, flydende eller til nedsænkning, der er konstrueret til søgående sejlads.
3. Under pos. 8908 henføres også følgende varer, der indføres i fartøjer til ophugning, forudsat de har udgjort normal udrustning til det pågældende fartøj:
- reservedele (såsom skibsskruer), også nye,
  - løse genstande (møbler, køkkenudstyr, bordservice mv.), såfremt de tydeligt bærer spor af at være brugte.

KN-kode	Varebeskrivelse	Toldsats		Supplerende enhed
		autonom (%)	bundet (%)	
1	2	3	4	5
<b>8901</b>	<b>Passagerskibe, krydstogtskibe, færger, fragtskibe, flodpramme og lignende fartøjer til passager- eller godstransport:</b>			
<b>8901 10</b>	<b>— Passagerskibe, krydstogtskibe og lignende fartøjer, der hovedsagelig er beregnet til passagertransport; færger:</b>			
<b>8901 10 10</b>	— — Søgående . . . . .	fri	fri	BRT
<b>8901 10 90</b>	— — I andre tilfælde . . . . .	8	2,5	p/st
<b>8901 20</b>	<b>— Tankskibe:</b>			
<b>8901 20 10</b>	— — Søgående . . . . .	fri	fri	BRT
<b>8901 20 90</b>	— — I andre tilfælde . . . . .	8	2,5	Ct/l
<b>8901 30</b>	<b>— Køle- og fryseskibe, undtagen fartøjer henhørende under pos. 8901 20:</b>			
<b>8901 30 10</b>	— — Søgående . . . . .	fri	fri	BRT
<b>8901 30 90</b>	— — I andre tilfælde . . . . .	8	2,5	Ct/l
<b>8901 90</b>	<b>— Andre fragtskibe samt skibe til kombineret passager- og godstransport:</b>			
<b>8901 90 10</b>	— — Søgående . . . . .	fri	fri	BRT

KN-kode	Varebeskrivelse	Toldsats		Supplerende enhed
		autonom (%)	bundet (%)	
1	2	3	4	5
	— — I andre tilfælde:			
8901 90 91	— — — Ikke maskindrevne . . . . .	8	2,5	Ct/l
8901 90 99	— — — Maskindrevne . . . . .	8	2,5	Ct/l
8902 00	<b>Fiske- og fangstfartøjer; fabriksskibe og andre fartøjer til behandling og konservering af fiskeriprodukter:</b>			
	— Søgående:			
8902 00 11	— — Over 250 BRT . . . . .	fri	fri	BRT
8902 00 19	— — 250 BRT og derunder . . . . .	fri	fri	p/st
8902 00 90	— I andre tilfælde . . . . .	8	2,5	p/st
8903	<b>Lystyachter og andre skibe og både til lystsejlad og sport; robåde og kanoer:</b>			
8903 10	— Oppustelige både:			
	— — Af vægt 100 kg og derunder:			
8903 10 11	— — — Af vægt 20 kg og derunder eller af længde 2,5 m og derunder . . . .	13	3,8	p/st
8903 10 19	— — — I andre tilfælde . . . . .	13	3,8	p/st
8903 10 90	— — I andre tilfælde . . . . .	8	2,5	p/st
	— Andre varer:			
8903 91	— — Sejlbåde, også med hjælpemotor:			
8903 91 10	— — — Søgående . . . . .	fri	fri	p/st
	— — — I andre tilfælde:			
8903 91 91	— — — — Af vægt 100 kg og derunder . . . . .	13	3,8	p/st
	— — — — I andre tilfælde:			
8903 91 93	— — — — — Af længde 7,5 m og derunder . . . . .	8	2,5	p/st
8903 91 99	— — — — — Af længde over 7,5 m . . . . .	8	2,5	p/st
8903 92	— — Motorbåde, undtagen både med påhængsmotor:			
8903 92 10	— — — Søgående . . . . .	fri	fri	p/st
	— — — I andre tilfælde:			
8903 92 91	— — — — Af længde 7,5 m og derunder . . . . .	8	2,5	p/st
8903 92 99	— — — — Af længde over 7,5 m . . . . .	8	2,5	p/st
8903 99	— — Andre varer:			
8903 99 10	— — — Af vægt 100 kg og derunder . . . . .	13	3,8	p/st
	— — — I andre tilfælde:			
8903 99 91	— — — — Af længde 7,5 m og derunder . . . . .	8	2,5	p/st
8903 99 99	— — — — Af længde over 7,5 m . . . . .	8	2,5	p/st
8904 00	<b>Bugserbåde og fartøjer til skubning:</b>			
8904 00 10	— Bugserbåde . . . . .	fri	fri	—
	— Fartøjer til skubning:			
8904 00 91	— — Søgående . . . . .	fri	fri	—
8904 00 99	— — I andre tilfælde . . . . .	8	2,5	—

KN-kode	Varebeskrivelse	Toldsats		Supplerende enhed
		autonom (%)	bundet (%)	
1	2	3	4	5
<b>8905</b>	<b>Fyrskibe, havnesprøjter, opmudringsfartøjer, flydekraner og andre fartøjer, hvis hovedfunktion er en anden end selve sejladser; flydedokke; bore- og produktionsplatforme, flydende eller til nedsænkning:</b>			
<b>8905 10</b>	– Opmudringsfartøjer:			
<b>8905 10 10</b>	– – Søgående . . . . .	fri	fri	p/st
<b>8905 10 90</b>	– – I andre tilfælde . . . . .	8	3,2	p/st
<b>8905 20 00</b>	– Bore- og produktionsplatforme, flydende eller til nedsænkning . . . . .	fri	fri	p/st
<b>8905 90</b>	– Andre varer:			
<b>8905 90 10</b>	– – Søgående . . . . .	fri	fri	p/st
<b>8905 90 90</b>	– – I andre tilfælde . . . . .	8	3,2	p/st
<b>8906 00</b>	<b>Andre fartøjer, herunder krigsskibe og redningsbåde, undtagen robåde:</b>			
<b>8906 00 10</b>	– Krigsskibe . . . . .	fri	fri	—
	– Andre varer:			
<b>8906 00 91</b>	– – Søgående . . . . .	fri	fri	p/st
	– – I andre tilfælde:			
<b>8906 00 93</b>	– – – Af vægt 100 kg og derunder . . . . .	13	3,8	p/st
<b>8906 00 99</b>	– – – I andre tilfælde . . . . .	8	2,5	p/st
<b>8907</b>	<b>Andet flydende materiel (f. eks. flåder, tanke, sænkekasser, landingsbroer og sømærker):</b>			
<b>8907 10 00</b>	– Oppustelige flåder . . . . .	10	4,9	—
<b>8907 90 00</b>	– Andre varer . . . . .	10	4,9	—
<b>8908 00 00</b>	<b>Skibe, både og andet flydende materiel til ophugning <sup>(1)</sup> . . . . .</b>	fri	fri	—

(1) Henførelse under denne underposition sker på betingelser fastsat i henhold til relevante fællesskabsbestemmelser.

## AFSNIT XVIII

**OPTISKE, FOTOGRAFISKE OG KINEMATOGRAPHISKE INSTRUMENTER  
OG APPARATER; MÅLE-, KONTROL- OG PRÆCISIONSINSTRUMENTER OG  
-APPARATER; MEDICINSKE OG KIRURGISKE INSTRUMENTER OG APPARATER; URE;  
MUSIKINSTRUMENTER; DELE OG TILBEHØR DERTIL**

## KAPITEL 90

**OPTISKE, FOTOGRAFISKE OG KINEMATOGRAPHISKE INSTRUMENTER  
OG APPARATER; MÅLE-, KONTROL- OG PRÆCISIONSINSTRUMENTER OG  
-APPARATER; MEDICINSKE OG KIRURGISKE INSTRUMENTER OG APPARATER;  
DELE OG TILBEHØR DERTIL****Bestemmelser**

## 1. Dette kapitel omfatter ikke:

- a) varer til teknisk brug, af vulkaniseret gummi (undtagen hårdgummi) (pos. 4016), af læder eller kunstlæder (pos. 4204) eller af tekstil (pos. 5911);
- b) ildfaste produkter henhørende under pos. 6903; laboratorieartikler samt varer til kemisk eller anden teknisk brug (pos. 6909);
- c) spejle af glas, ikke optisk bearbejdet (pos. 7009); spejle af uædle eller ædle metaller, som ikke er optiske artikler (pos. 8306 eller kapitel 71);
- d) varer af glas henhørende under pos. 7007, 7008, 7011, 7014, 7015 eller 7017;
- e) dele til almindelig anvendelse, som defineret i bestemmelse 2 til afsnit XV, af uædle metaller (afsnit XV) og tilsvarende varer af plast (kapitel 39);
- f) væskepumper med målere (pos. 8413); tælle- og kontrolvægte samt vægtlodder, der foreligger særskilt (pos. 8423); maskiner og apparater til løftning eller flytning (pos. 8425 — 8428); skæremaskiner af enhver art til forarbejdning af papir eller pap (pos. 8441); specialinstrumenter til justering af materiale eller værktøj på værktøjsmaskiner (pos. 8466), også forsynet med optiske anordninger til aflæsning af skalaer (f. eks. »optiske« delehoveder), undtagen sådanne apparater, der i sig selv hovedsagelig udgør optiske instrumenter (f. eks. indstillingsteleskoper); regnemaskiner (pos. 8470); ventiler og andre varer henhørende under pos. 8481;
- g) projektører til cykler eller motorkøretøjer (pos. 8512); transportable elektriske lygter (pos. 8513); kinematografiske lydoptagere og lydgivere samt apparater til seriefremstilling (pos. 8519 og 8520); lyd hoveder (pos. 8522); radarapparater, radionavigeringsapparater og radiofjernbetjeningsapparater (pos. 8526); såkaldte »sealed beam«-lamper og -projektører (pos. 8539); kabler af optiske fibre (pos. 8544);
- h) projektører henhørende under pos. 9405;
- ij) legetøj, spil, sportsartikler og andre varer henhørende under kapitel 95;
- k) målekar, (tariferes efter beskaffenheden);
- l) spoler og lignende varer (tariferes efter beskaffenheden, f. eks. i pos. 3923 eller afsnit XV).

## 2. Med mindre andet følger af bestemmelse 1, tariferes dele og tilbehør til maskiner, apparater, instrumenter og andre varer henhørende under dette kapitel efter følgende regler:

- a) dele og tilbehør, der i sig selv er varer henhørende under en position i dette kapitel eller i kapitel 84, 85 eller 91 (undtagen pos. 8485, 8548 og 9033) tariferes i den pågældende position;

- b) andre dele og tilbehør, som udelukkende eller hovedsagelig anvendes til en bestemt maskine, instrument eller apparat eller til flere maskiner, instrumenter eller apparater henhørende under samme position (herunder også pos. 9010, 9013 og 9031), tariferes i den samme position som de pågældende maskiner, instrumenter eller apparater;
- c) alle andre dele og tilbehør tariferes i pos. 9033.
3. Reglerne i bestemmelse 4 til afsnit XVI finder også anvendelse i dette kapitel.
4. Pos. 9005 omfatter ikke kikkertsigter til våben, periskoper til undervandsbåde eller tanks og teleskoper til maskiner, apparater og instrumenter henhørende under dette kapitel eller under afsnit XVI (pos. 9013).
5. Optiske maskiner, instrumenter og apparater til måling, afprøvning eller kontrollering, der efter positionsteksten vil kunne henføres såvel til pos. 9013 som til pos. 9031, henføres til pos. 9031.
6. Pos. 9032 omfatter kun:
- a) instrumenter og apparater til automatisk regulering af strømningshastighed, standhøjde, tryk eller andre variable størrelser i væsker og gasser eller til automatisk temperaturregulering, også når deres virkemåde beror på et elektrisk fænomen, der varierer med den størrelse, der skal automatisk reguleres;
- b) instrumenter og apparater til automatisk regulering af elektriske størrelser samt instrumenter og apparater til automatisk regulering af ikke-elektriske størrelser, hvis virkemåde beror på et elektrisk fænomen, der varierer med den størrelse, der skal reguleres.

#### Supplerende bestemmelse

1. Ved »elektroniske instrumenter og apparater« i pos. 9015 10 10, 9015 20 10, 9015 30 10, 9015 40 10, 9015 80 11, 9015 80 19, 9024 10 10, 9024 80 10, 9025 19 91, 9025 80 91, 9026 10 51, 9026 10 59, 9026 20 30, 9026 80 91, 9027 10 10, 9027 80 11, 9027 80 19, 9030 39 30, 9030 89 91, 9031 80 31, 9031 80 39 og 9032 10 30 forstås instrumenter og apparater indeholdende en eller flere komponenter henhørende under pos. 8540 eller 8541. Ved anvendelsen af denne regel ses dog bort fra komponenter henhørende under pos. 8540 eller 8541, hvis funktion udelukkende er ensretning af strøm, eller som er en del af strømforsyningsenheden i de pågældende instrumenter eller apparater.

KN-kode	Varebeskrivelse	Toldsats		Supplerende enhed
		autonom (%)	bundet (%)	
1	2	3	4	5
<b>9001</b>	<b>Optiske fibre og bundter af optiske fibre; kabler af optiske fibre, undtagen varer henhørende under pos. 8544; folier og plader af polariserende materialer; uindfattede linser (herunder kontaktlinser), prismer, spejle og andre optiske artikler, af ethvert materiale, undtagen sådanne varer af glas, som ikke er optisk bearbejdet:</b>			
<b>9001 10</b>	<b>– Optiske fibre, samt bundter og kabler af optiske fibre:</b>			
<b>9001 10 10</b>	– – Billedlederkabler . . . . .	17	7,5	—
<b>9001 10 90</b>	– – Andre varer . . . . .	17	7,5	—
<b>9001 20 00</b>	– Folier og plader af polariserende materialer . . . . .	18	5,8	—
<b>9001 30 00</b>	– Kontaktlinser . . . . .	17	7,5	p/st
<b>9001 40</b>	<b>– Brilleglas af glas:</b>			
	– – Med begge sider færdigbearbejdede:			
<b>9001 40 10</b>	– – – Ukorrigerende . . . . .	17	7,5	p/st
	– – – Korrigerende:			
<b>9001 40 31</b>	– – – – Enkeltfokale . . . . .	17	7,5	p/st



KN-kode	Varebeskrivelse	Toldsats		Supplerende enhed
		autonom (%)	bundet (%)	
1	2	3	4	5
9001 40 39	— — — — I andre tilfælde . . . . .	17	7,5	p/st
9001 40 90	— — I andre tilfælde . . . . .	17	7,5	p/st
9001 50	— <b>Brilleglas af andre materialer:</b>			
	— — Med begge sider færdigbearbejdede:			
9001 50 10	— — — Ukorrigerende . . . . .	17	7,5	p/st
	— — — Korrigerende:			
9001 50 31	— — — — Enkeltfokale . . . . .	17	7,5	p/st
9001 50 39	— — — — I andre tilfælde . . . . .	17	7,5	p/st
9001 50 90	— — I andre tilfælde . . . . .	17	7,5	p/st
9001 90	— <b>Andre varer:</b>			
9001 90 10	— — Til anvendelse i civile luftfartøjer <sup>(1)</sup> . . . . .	17	fri	—
9001 90 90	— — I andre tilfælde . . . . .	17	7,5	—
9002	<b>Indfattede linser, prismer, spejle og andre optiske artikler af ethvert materiale, til instrumenter og apparater, undtagen sådanne varer af glas, som ikke er optisk bearbejdet:</b>			
	— <b>Objektiver:</b>			
9002 11 00	— — Til kameraer, projektionsapparater eller fotografiske forstørrelses- og formindskelsesapparater . . . . .	17	10	p/st
9002 19 00	— — I andre tilfælde . . . . .	17	10	p/st
9002 20	— <b>Filtre:</b>			
9002 20 10	— — Til kameraer, projektionsapparater eller fotografiske forstørrelses- og formindskelsesapparater . . . . .	17	10	p/st
9002 20 90	— — I andre tilfælde . . . . .	17	10	p/st
9002 90	— <b>Andre varer:</b>			
9002 90 10	— — Til anvendelse i civile luftfartøjer <sup>(1)</sup> . . . . .	17	fri	—
	— — I andre tilfælde:			
9002 90 91	— — — Til kameraer, projektionsapparater eller fotografiske forstørrelses- og formindskelsesapparater . . . . .	17	10	—
9002 90 99	— — — I andre tilfælde . . . . .	17	10	—
9003	<b>Stel og indfatninger til briller, beskyttelsesbriller o. lign. samt dele dertil:</b>			
	— <b>Stel og indfatninger:</b>			
9003 11 00	— — Af plast . . . . .	19	5,1	p/st
9003 19	— — <b>Af andre materialer:</b>			
9003 19 10	— — — Af ædle metaller eller ædelmetaldublé . . . . .	19	5,1	p/st
9003 19 30	— — — Af uædle metaller . . . . .	19	5,1	p/st
9003 19 90	— — — Af andre materialer . . . . .	19	5,1	p/st
9003 90 00	— <b>Dele</b> . . . . .	19	5,1	—

<sup>(1)</sup> Henførsel under denne underposition sker på betingelser fastsat i henhold til relevante fællesskabsbestemmelser. Se også afsnit II, punkt B, i »Særlige bestemmelser«.

KN-kode	Varebeskrivelse	Toldsats		Supplerende enhed
		autonom (%)	bundet (%)	
1	2	3	4	5
<b>9004</b>	<b>Briller og lignende varer, korrigerende, beskyttende eller andet:</b>			
<b>9004 10</b>	— Solbriller:			
<b>9004 10 10</b>	— — Med glas, der er optisk bearbejdet . . . . .	19	6	p/st
<b>9004 10 90</b>	— — I andre tilfælde . . . . .	19	6	p/st
<b>9004 90 00</b>	— Andre varer . . . . .	19	6	—
<b>9005</b>	<b>Kikkerter og andre optiske teleskoper samt stativer og monteringer dertil; andre astronomiske instrumenter samt stativer og monteringer dertil, undtagen instrumenter til radio-astronomi:</b>			
<b>9005 10</b>	— Binokulære kikkerter:			
<b>9005 10 10</b>	— — Med prismer . . . . .	20	7,2	p/st
<b>9005 10 90</b>	— — Uden prismer . . . . .	20	7,2	p/st
<b>9005 80 00</b>	— Andre instrumenter . . . . .	17	6,9	—
<b>9005 90 00</b>	— Dele og tilbehør (herunder stativer og monteringer) . . . . .	17	6,9	—
<b>9006</b>	<b>Fotografiapparater (undtagen kinematografiske apparater); lynlysapparater og lynlyslamper til fotografisk brug, undtagen udladningslamper henhørende under pos. 8539:</b>			
<b>9006 10 00</b>	— Reproduktionskameraer til anvendelse ved fremstilling af trykplader og trykcyindre . . . . .	18	7,2	p/st
<b>9006 20 00</b>	— Apparater til overførsel af oplysninger fra dokumenter til mikrofilm, microfiche eller andre mikroformer . . . . .	18	7,2	p/st
<b>9006 30 00</b>	— Fotografiapparater specielt konstrueret til undervands- eller luftfotografering, til medicinsk eller kirurgisk undersøgelse af indre organer; sammenligningskameraer til retsmedicinske og kriminologiske undersøgelser . . . . .	18	7,2	p/st
<b>9006 40 00</b>	— Fotografiapparater til øjeblikkelig fremkaldelse og kopiering (instant-kameraer) . . . . .	18	7,2	p/st
	— Andre fotografiapparater:			
<b>9006 51 00</b>	— — Spejlreflekskameraer, til rullefilm af bredde 35 mm og derunder . . . . .	18	7,2	p/st
<b>9006 52 00</b>	— — Andre kameraer, til rullefilm af bredde under 35 mm . . . . .	18	7,2	p/st
<b>9006 53 00</b>	— — Andre kameraer, til rullefilm af bredde 35 mm . . . . .	18	7,2	p/st
<b>9006 59 00</b>	— — Andre varer . . . . .	18	7,2	p/st
	— Lynlysapparater og lynlyslamper til fotografisk brug:			
<b>9006 61 00</b>	— — Elektronblitzapparater . . . . .	16	5,3	p/st
<b>9006 62</b>	— — Lynlyslamper, lynlysterninger o. lign.:			
<b>9006 62 10</b>	— — — Lynlysterninger . . . . .	16	5,3	p/st
<b>9006 62 90</b>	— — — Andre varer . . . . .	16	5,3	p/st
<b>9006 69 00</b>	— — Andre varer . . . . .	16	5,3	p/st
	— Dele og tilbehør:			
<b>9006 91</b>	— — Til fotografiapparater:			
<b>9006 91 10</b>	— — — Stativer . . . . .	18	7,2	p/st
<b>9006 91 90</b>	— — — Andre varer . . . . .	18	7,2	—
<b>9006 99 00</b>	— — I andre tilfælde . . . . .	16	5,3	—

KN-kode	Varebeskrivelse	Toldsats		Supplerende enhed
		autonom (%)	bundet (%)	
1	2	3	4	5
<b>9007</b>	<b>Kinematografiske kameraer og projektionsapparater, også med lydoptagere eller -gengivere:</b>			
	– Kameraer:			
9007 11 00	– – Til film af bredde under 16 mm eller til 2 x 8 mm film . . . . .	16	6,2	p/st
9007 19 00	– – I andre tilfælde . . . . .	16	6,2	p/st
	– Projektionsapparater:			
9007 21 00	– – Til film af bredde under 16 mm . . . . .	19	6,5	p/st
9007 29 00	– – I andre tilfælde . . . . .	19	6,5	p/st
	– Dele og tilbehør:			
9007 91	– – Til kameraer:			
9007 91 10	– – – Stativer . . . . .	16	6,2	p/st
9007 91 90	– – – Andre varer . . . . .	16	6,2	—
9007 92 00	– – Til projektionsapparater . . . . .	19	6,5	—
<b>9008</b>	<b>Lysbilledapparater; forstørrelses- og formindskelsesapparater til fotografisk brug (undtagen kinematografiske):</b>			
9008 10 00	– Projektionsapparater til diapositiver . . . . .	18	6,3	p/st
9008 20 00	– Apparater til aflæsning af mikrofilm, mikrofiche eller andre mikroformer, også med kopieringsanordning . . . . .	18	6,3	p/st
9008 30 00	– Andre lysbilledapparater . . . . .	18	6,3	p/st
9008 40 00	– Forstørrelses- og formindskelsesapparater . . . . .	18	6,3	p/st
9008 90 00	– Dele og tilbehør . . . . .	18	6,3	—
<b>9009</b>	<b>Fotokopieringsapparater med optisk system eller af kontakttypen, samt varmekopieringsapparater:</b>			
	– Elektrostatiske fotokopieringsapparater:			
9009 11 00	– – Med direkte reproduktion af originalen på kopien (direkte metode) . . . . .	18	7,2	p/st
9009 12 00	– – Med reproduktion af originalen på kopien via et andet medium (indirekte metode) . . . . .	18	7,2	p/st
	– Andre fotokopieringsapparater:			
9009 21 00	– – Med optisk system . . . . .	18	7,2	p/st
9009 22	– – Af kontakttypen:			
9009 22 10	– – – Lystrykmaskiner . . . . .	15	4,9	p/st
9009 22 90	– – – Andre varer . . . . .	15	4,9	p/st
9009 30 00	– Varmekopieringsapparater . . . . .	15	4,4	p/st
9009 90	– Dele og tilbehør:			
9009 90 10	– – Til elektrostatiske apparater eller andre apparater med optisk system . . . . .	18	7,2	—
9009 90 90	– – I andre tilfælde . . . . .	15	4,9	—

KN-kode	Varebeskrivelse	Toldsats		Supplerende enhed
		autonom (%)	bundet (%)	
1	2	3	4	5
<b>9010</b>	<b>Apparater og materiel til fotografiske og kinematografiske laboratorier (herunder apparater til projektion af kredsløbsmønstre på følsomt halvledermateriale), ikke andetsteds tariferet i dette kapitel; betragtningskasser; projektionsskærme:</b>			
9010 10 00	— Apparater og materiel til automatisk fremkaldelse af fotografiske (herunder kinematografiske) film, eller fotografisk papir i ruller eller til automatisk trykning af fremkaldte film på ruller af fotografisk papir . . . . .	15	4,9	—
9010 20 00	— Andre apparater og andet materiel til fotografiske og kinematografiske laboratorier; betragtningskasser . . . . .	15	4,9	—
9010 30 00	— Projektionsskærme . . . . .	15	4,9	—
9010 90 00	— Dele og tilbehør . . . . .	15	4,9	—
<b>9011</b>	<b>Optiske mikroskoper, herunder mikroskoper til mikrofotografi, mikrokinematografi eller mikroprojektion:</b>			
9011 10 00	— Stereoskopiske mikroskoper . . . . .	18	10	p/st
9011 20 00	— Andre mikroskoper, til mikrofotografi, mikrokinematografi eller mikroprojektion . . . . .	18	10	p/st
9011 80 00	— Andre mikroskoper . . . . .	18	10	p/st
9011 90 00	— Dele og tilbehør . . . . .	18	10	—
<b>9012</b>	<b>Mikroskoper, undtagen optiske mikroskoper; diffraktografer:</b>			
9012 10 00	— Mikroskoper, undtagen optiske mikroskoper, samt diffraktografer . . . . .	15	5,8	—
9012 90 00	— Dele og tilbehør . . . . .	15	5,8	—
<b>9013</b>	<b>Anordninger med flydende krystaller, undtagen varer der er mere specificeret beskrevet i andre positioner; lasere, undtagen laserdioder; andre optiske apparater og instrumenter, ikke andetsteds tariferet i dette kapitel:</b>			
9013 10 00	— Kikkertsigter til våben; periskoper; teleskoper til maskiner, apparater eller instrumenter henhørende under dette kapitel eller under afsnit XVI . . . . .	18	6,5	—
9013 20 00	— Lasere, undtagen laserdioder . . . . .	18	6,5	—
9013 80 00	— Andre anordninger, apparater og instrumenter . . . . .	18	6,5	—
9013 90 00	— Dele og tilbehør . . . . .	18	6,5	—
<b>9014</b>	<b>Kompasser, herunder navigationskompasser; andre navigationsinstrumenter og -apparater:</b>			
9014 10	— Kompasser, herunder navigationskompasser:			
9014 10 10	— — Til anvendelse i civile luftfartøjer (1) . . . . .	16	fri	—
9014 10 90	— — I andre tilfælde . . . . .	17	5	—
9014 20	— Navigationsinstrumenter og -apparater til luftfart og rumfart (undtagen kompasser):			
9014 20 11	— — — Kalkulatorer til advarselsanordninger mod stalling . . . . .	16	fri	p/st

(1) Henførsel under denne underposition sker på betingelser fastsat i henhold til relevante fællesskabsbestemmelser. Se også afsnit II, punkt B, i »Særlige bestemmelser«.

KN-kode	Varebeskrivelse	Toldsats		Supplerende enhed
		autonom (%)	bundet (%)	
1	2	3	4	5
9014 20 13	— — — Instrumenter til inertnavigation . . . . .	16	fri	p/st
9014 20 15	— — — Instrumenter til varsling af jordens nærhed . . . . .	16	fri	p/st
9014 20 19	— — — Andre varer . . . . .	16	fri	—
9014 20 90	— — I andre tilfælde . . . . .	16	7,2	—
9014 80 00	— Andre instrumenter og apparater . . . . .	16	7,2	—
9014 90	— Dele og tilbehør:			
9014 90 10	— — Til instrumenter og apparater henhørende under pos. 9014 10 og 9014 20 til anvendelse i civile luftfartøjer (1) . . . . .	17	fri	—
9014 90 90	— — I andre tilfælde . . . . .	17	5,6	—
9015	<b>Instrumenter og apparater til geodæsi, topografi, landmåling, niveller- ring, fotogrammetri, hydrografi, oceanografi, hydrologi, meteorologi eller geofysik, undtagen kompasser; afstandsmålere:</b>			
9015 10	— Afstandsmålere:			
9015 10 10	— — Elektroniske . . . . .	16	7,2	—
9015 10 90	— — I andre tilfælde . . . . .	17	5,6	—
9015 20	— Teodolitter og tacheometre:			
9015 20 10	— — Elektroniske . . . . .	16	7,2	—
9015 20 90	— — I andre tilfælde . . . . .	17	5,6	—
9015 30	— Nivelleringsapparater:			
9015 30 10	— — Elektroniske . . . . .	16	7,2	—
9015 30 90	— — I andre tilfælde . . . . .	17	5,6	—
9015 40	— Instrumenter og apparater til fotogrammetri:			
9015 40 10	— — Elektroniske . . . . .	16	7,2	—
9015 40 90	— — I andre tilfælde . . . . .	17	5,6	—
9015 80	— Andre instrumenter og apparater:			
	— — Elektroniske:			
9015 80 11	— — — Instrumenter og apparater til meteorologi, hydrologi og geofysik . .	16	7,2	—
9015 80 19	— — — Andre varer . . . . .	16	7,2	—
	— — I andre tilfælde:			
9015 80 91	— — — Instrumenter og apparater til geodæsi, topografi, landmåling, nivel- lering og hydrografi . . . . .	17	5,6	—
9015 80 93	— — — Instrumenter og apparater til meteorologi, hydrologi og geofysik . .	17	5,6	—
9015 80 99	— — — Andre varer . . . . .	17	5,6	—
9015 90 00	— Dele og tilbehør . . . . .	17	5,6	—
9016 00	<b>Vægte, følsomme for 5 centigram og derunder, også med tilhørende lodder:</b>			
9016 00 10	— Vægte . . . . .	16	7,2	p/st
9016 00 90	— Dele og tilbehør . . . . .	16	7,2	—

(1) Henførsel under denne underposition sker på betingelser fastsat i henhold til relevante fællesskabsbestemmelser. Se også afsnit II, punkt B, i »Særlige bestemmelser«.

KN-kode	Varebeskrivelse	Toldsats		Supplerende enhed
		autonom (%)	bundet (%)	
1	2	3	4	5
<b>9017</b>	<b>Instrumenter til tegning, afstikning eller beregning (f. eks. tegnemaskiner, pantografer, vinkelmålere, tegnebestik, linealer, regnestokke og regneskiver); instrumenter og apparater til længdemåling, til brug i hånden (f. eks. metermål, mikrometre og skydelærer), ikke andetsteds tariferet i dette kapitel:</b>			
<b>9017 10</b>	<b>— Tegneborde og -maskiner, også automatiske:</b>			
<b>9017 10 10</b>	— — Parallelogram- og løbevognstegnemaskiner . . . . .	16	5,3	p/st
<b>9017 10 90</b>	— — Andre varer . . . . .	16	5,3	—
<b>9017 20</b>	<b>— Andre instrumenter til tegning, afstikning eller beregning:</b>			
	— — Instrumenter til tegning:			
<b>9017 20 11</b>	— — — Tegnebestik . . . . .	16	5,3	p/st
<b>9017 20 19</b>	— — — Andre instrumenter . . . . .	16	5,3	—
<b>9017 20 30</b>	— — Instrumenter til afstikning . . . . .	16	5,3	p/st
<b>9017 20 90</b>	— — Instrumenter til beregning . . . . .	16	5,3	p/st
<b>9017 30</b>	<b>— Mikrometre, skydelærer og metermål:</b>			
<b>9017 30 10</b>	— — Mikrometre og skydelærer . . . . .	15	5,8	p/st
<b>9017 30 90</b>	— — Andre varer . . . . .	15	5,8	p/st
<b>9017 80</b>	<b>— Andre instrumenter:</b>			
<b>9017 80 10</b>	— — Linealer med måleinddeling, målebånd og tommestokke . . . . .	15	5,8	—
<b>9017 80 90</b>	— — Andre varer . . . . .	15	5,8	—
<b>9017 90 00</b>	— Dele og tilbehør . . . . .	16	5,3	—
<b>9018</b>	<b>Instrumenter og apparater til medicinsk, kirurgisk, dental eller veterinær brug, herunder instrumenter og apparater til scintigrافي, andre elektromedicinske instrumenter og apparater samt apparater til synsprøver:</b>			
	— Elektrodiagnostiske apparater (herunder apparater til funktionsundersøgelser eller til overvågning af fysiologiske parametre):			
<b>9018 11 00</b>	— — Elektrokardiografer . . . . .	16	5,3	—
<b>9018 19 00</b>	— — Andre varer . . . . .	16	5,3	—
<b>9018 20 00</b>	— Apparater til ultraviolet eller infrarød bestråling . . . . .	16	5,3	—
	— Sprøjter, nåle, katetre, kanyler o. lign.:			
<b>9018 31</b>	— — Sprøjter, også med nåle:			
<b>9018 31 10</b>	— — — Af plast . . . . .	16	5,3	—
<b>9018 31 90</b>	— — — I andre tilfælde . . . . .	16	5,3	—
<b>9018 32</b>	— — Injektionsnåle af metal og suturnåle:			
<b>9018 32 10</b>	— — — Injektionsnåle af metal . . . . .	16	5,3	—
<b>9018 32 90</b>	— — — Suturnåle . . . . .	16	5,3	—
<b>9018 39 00</b>	— — Andre varer . . . . .	16	5,3	—
	— Andre instrumenter og apparater til dental brug:			
<b>9018 41 00</b>	— — Tandlægeboremaskiner, også kombineret, på en fælles sokkel, med andet tandlægeudstyr . . . . .	17	5,1	—
<b>9018 49 00</b>	— — Andre varer . . . . .	16	5,3	—

KN-kode	Varebeskrivelse	Toldsats		Supplerende enhed
		autonom (%)	bundet (%)	
1	2	3	4	5
9018 50	— Andre instrumenter og apparater, til øjenlæger:			
9018 50 10	— — Ikke-optiske . . . . .	16	5,3	—
9018 50 90	— — Optiske . . . . .	16	5,3	—
9018 90	— Andre instrumenter og apparater:			
9018 90 10	— — Til måling af blodtryk . . . . .	16	5,3	—
9018 90 20	— — Endoscooper . . . . .	16	5,3	—
9018 90 30	— — Kunstige nyrer (dialyseapparater) . . . . .	16	5,3	—
	— — Diatermiapparater:			
9018 90 41	— — — Til ultralydbølger . . . . .	16	5,3	—
9018 90 49	— — — I andre tilfælde . . . . .	16	5,3	—
9018 90 50	— — Transfusionapparater . . . . .	16	5,3	—
9018 90 60	— — Instrumenter og apparater til anæstesi . . . . .	16	5,3	—
9018 90 90	— — Andre varer . . . . .	16	5,3	—
9019	Apparater til mekanoterapi; massageapparater; apparater til psyko-tekniske undersøgelser; apparater til ozonterapi, oxygenterapi eller aerosolterapi, respirationsapparater til kunstigt åndedræt og andre apparater til respirationsterapi:			
9019 10	— Apparater til mekanoterapi; massageapparater; apparater til psykotekniske undersøgelser:			
9019 10 10	— — Elektriske vibrationsmassageapparater . . . . .	16	4,6	—
9019 10 90	— — Andre varer . . . . .	16	4,6	—
9019 20 00	— Apparater til ozonterapi, oxygenterapi eller aerosolterapi, respirationsapparater til kunstigt åndedræt og andre apparater til respirationsterapi . . . . .	16	4,6	—
9020 00	Andre respirationsapparater og gasmasker, undtagen beskyttelsesmasker uden mekaniske eller udskiftelige filtre:			
9020 00 10	— Oxygenmasker og andre respirationsmasker, herunder gasmasker (undtagen dele), til anvendelse i civile luftfartøjer <sup>(1)</sup> . . . . .	16	fri	—
9020 00 90	— Andre varer . . . . .	16	4,6	—
9021	Ortopædiske artikler, herunder krykker, kirurgiske bæltter og brokbind; benskiner og andre artikler til behandling af frakturer; proteser; høreapparater og andre apparater eller artikler, der bæres af eller på personen eller implanteres i legemet for at afhjælpe en defekt eller et svækket organ:			
	— Ledproteser og andre artikler til ortopædisk brug eller til behandling af frakturer:			
9021 11 00	— — Ledproteser . . . . .	16	6,2	—
9021 19	— — Andre varer:			
9021 19 10	— — — Ortopædiske artikler . . . . .	15	5,8	—

<sup>(1)</sup> Henførelse under denne underposition sker på betingelser fastsat i henhold til relevante fællesskabsbestemmelser. Se også afsnit II, punkt B, i »Særlige bestemmelser«.

KN-kode	Varebeskrivelse	Toldsats		Supplerende enhed
		autonom (%)	bundet (%)	
1	2	3	4	5
9021 19 90	— — — Benskiner og andre artikler til behandling af frakturer . . . . .	15	5,8	—
	— <b>Kunstige tænder og tandtilbehør:</b>			
9021 21	— — <b>Kunstige tænder:</b>			
9021 21 10	— — — Af plast . . . . .	17	4,9	100 p/st
9021 21 90	— — — Af andre materialer . . . . .	17	4,9	100 p/st
9021 29	— — <b>Andre varer:</b>			
9021 29 10	— — — Af ædle metaller eller ædelmetaldublé . . . . .	17	4,9	—
9021 29 90	— — — Af andre materialer . . . . .	17	4,9	—
9021 30	— <b>Andre proteser:</b>			
9021 30 10	— — Kunstige øjne . . . . .	14	4,1	—
9021 30 90	— — Andre varer . . . . .	16	6,2	—
9021 40 00	— <b>Høreapparater, undtagen dele og tilbehør . . . . .</b>	12	3,8	p/st
9021 50 00	— <b>Pacemakere til stimulering af hjertemuskler, undtagen dele og tilbehør . . .</b>	13	5,3	p/st
9021 90	— <b>Andre varer:</b>			
9021 90 10	— — Dele og tilbehør til høreapparater . . . . .	12	3,8	—
9021 90 90	— — Andre varer . . . . .	13	5,3	—
9022	<b>Røntgenapparater og apparater, der anvender alfa-, beta- eller gammastråler, også til medicinsk, kirurgisk, dental eller veterinær brug, herunder apparater til røntgenfotografering eller røntgenterapi, røntgenrør og andre røntgengeneratorer, højspændingsgeneratorer, kontrolltavler og -pulte, skærme, borde, stole og lignende undersøgelses- eller behandlingslejer:</b>			
	— <b>Røntgenapparater, også til medicinsk, kirurgisk, dental eller veterinær brug, herunder apparater til røntgenfotografering eller røntgenterapi:</b>			
9022 11 00	— — Til medicinsk, kirurgisk, dental eller veterinær brug . . . . .	16	4,6	p/st
9022 19 00	— — Til anden brug . . . . .	16	4,6	p/st
	— <b>Apparater, der anvender alfa-, beta- eller gammastråler, også til medicinsk, kirurgisk, dental eller veterinær brug, herunder apparater til røntgenfotografering eller røntgenterapi:</b>			
9022 21 00	— — Til medicinsk, kirurgisk, dental eller veterinær brug . . . . .	16	4,6	p/st
9022 29 00	— — Til anden brug . . . . .	16	4,6	p/st
9022 30 00	— <b>Røntgenrør . . . . .</b>	16	4,6	p/st
9022 90	— <b>Andre varer, herunder dele og tilbehør:</b>			
9022 90 10	— — Fluorescerende røntgenskærme; røntgenforstærkerskærme; beskyttelseskærme og -skjolde . . . . .	16	4,6	—
9022 90 90	— — Andre varer . . . . .	16	4,6	—
9023 00	<b>Instrumenter, apparater og modeller til demonstrationsbrug (f. eks. ved undervisning eller på udstillinger), uanvendelige til andet brug:</b>			
9023 00 10	— Til undervisning i fysik, kemi eller teknik . . . . .	12	3,8	—
9023 00 30	— Anatomiske modeller . . . . .	12	3,8	—



KN-kode	Varebeskrivelse	Toldsats		Supplerende enhed
		autonom (%)	bundet (%)	
1	2	3	4	5
9023 00 90	– Andre varer . . . . .	12	3,8	—
<b>9024</b>	<b>Maskiner og apparater til afprøvning af hårdhed, styrke, kompresionsevne, elasticitet eller andre mekaniske egenskaber ved materialer (f. eks. metaller, træ, tekstiler, papir, plast):</b>			
<b>9024 10</b>	<b>– Maskiner og apparater til afprøvning af metaller:</b>			
9024 10 10	– – Elektroniske . . . . .	16	7,2	—
	– – I andre tilfælde:			
9024 10 91	– – – Universal- og trækprøveapparater . . . . .	15	4,5	—
9024 10 93	– – – Apparater til hårdhedsprøvning . . . . .	15	4,5	—
9024 10 99	– – – Andre apparater . . . . .	15	4,5	—
<b>9024 80</b>	<b>– Andre maskiner og apparater:</b>			
9024 80 10	– – Elektroniske . . . . .	16	7,2	—
	– – I andre tilfælde:			
9024 80 91	– – – Apparater til afprøvning af tekstil, papir og pap . . . . .	15	4,5	—
9024 80 99	– – – Andre varer . . . . .	15	4,5	—
9024 90 00	– Dele og tilbehør . . . . .	16	5,1	—
<b>9025</b>	<b>Densimetre, aræometre, flydevægte og lignende flydeinstrumenter, termometre, pyrometre, barometre, hygrometre og psycrometre, også registrerende samt kombinationer af disse instrumenter:</b>			
	– Termometre, ikke kombineret med andre instrumenter:			
<b>9025 11</b>	<b>– – Væskefyldte, med direkte aflæsning:</b>			
9025 11 10	– – – Til anvendelse i civile luftfartøjer <sup>(1)</sup> . . . . .	16	fri	—
	– – – I andre tilfælde:			
9025 11 91	– – – – Medicinske og veterinære febertermometre . . . . .	21	6,9	p/st
9025 11 99	– – – – Andre varer . . . . .	21	6,9	p/st
<b>9025 19</b>	<b>– – I andre tilfælde:</b>			
9025 19 10	– – – Til anvendelse i civile luftfartøjer <sup>(1)</sup> . . . . .	16	fri	—
	– – – I andre tilfælde:			
9025 19 91	– – – – Elektroniske . . . . .	16	7,2	p/st
9025 19 99	– – – – I andre tilfælde . . . . .	16	4,2	p/st
<b>9025 20</b>	<b>– Barometre, ikke kombineret med andre instrumenter:</b>			
9025 20 10	– – Til anvendelse i civile luftfartøjer <sup>(1)</sup> . . . . .	17	fri	p/st
9025 20 90	– – I andre tilfælde . . . . .	17	4	p/st
<b>9025 80</b>	<b>– Andre instrumenter:</b>			
9025 80 10	– – Til anvendelse i civile luftfartøjer <sup>(1)</sup> . . . . .	16	fri	—
	– – I andre tilfælde:			
9025 80 91	– – – Elektroniske . . . . .	16	7,2	—
9025 80 99	– – – I andre tilfælde . . . . .	16	4,6	—

<sup>(1)</sup> Henførelse under denne underposition sker på betingelser fastsat i henhold til relevante fællesskabsbestemmelser. Se også afsnit II, punkt B, i »Særlige bestemmelser«.

KN-kode	Varebeskrivelse	Toldsats		Supplerende enhed
		autonom (%)	bundet (%)	
1	2	3	4	5
9025 90	— Dele og tilbehør:			
9025 90 10	— — Til anvendelse i civile luftfartøjer (1) . . . . .	16	fri	—
9025 90 90	— — I andre tilfælde . . . . .	16	7	—
9026	<b>Instrumenter og apparater til måling eller kontrollering af strømningshastighed, standhøjde, tryk eller andre variable størrelser i væsker eller gasser (f.eks. gennemstrømningsmålere, væskestandsmålere, manometre, varmemålere), undtagen instrumenter og apparater henhørende under pos. 9014, 9015, 9028 eller 9032:</b>			
9026 10	— Til måling eller kontrollering af væskers gennemstrømningshastighed eller standhøjde:			
9026 10 10	— — Til anvendelse i civile luftfartøjer (1) . . . . .	16	fri	—
	— — I andre tilfælde:			
	— — — Elektroniske:			
9026 10 51	— — — — Gennemstrømningsmålere . . . . .	16	7,2	p/st
9026 10 59	— — — — Andre varer . . . . .	16	7,2	p/st
	— — — I andre tilfælde:			
9026 10 91	— — — — Gennemstrømningsmålere . . . . .	16	5,8	p/st
9026 10 99	— — — — Andre varer . . . . .	16	5,8	p/st
9026 20	— Til måling eller kontrollering af tryk:			
9026 20 10	— — Til anvendelse i civile luftfartøjer (1) . . . . .	16	fri	—
	— — I andre tilfælde:			
9026 20 30	— — — Elektroniske . . . . .	16	7,2	p/st
	— — — I andre tilfælde:			
	— — — — Metalmanometre (med en eller flere membraner, en kapsel eller et spiralformet rør):			
9026 20 51	— — — — — Apparater til måling og ikke-automatisk regulering af lufttrykket i dæk . . . . .	18	5	p/st
9026 20 59	— — — — — Andre varer . . . . .	18	5	p/st
9026 20 90	— — — — — Andre varer . . . . .	18	5	p/st
9026 80	— Andre instrumenter og apparater:			
9026 80 10	— — Til anvendelse i civile luftfartøjer (1) . . . . .	16	fri	—
	— — I andre tilfælde:			
9026 80 91	— — — Elektroniske . . . . .	16	7,2	—
9026 80 99	— — — I andre tilfælde . . . . .	16	5,8	—
9026 90	— Dele og tilbehør:			
9026 90 10	— — Til anvendelse i civile luftfartøjer (1) . . . . .	16	fri	—
9026 90 90	— — I andre tilfælde . . . . .	16	5,1	—

(1) Henførelse under denne underposition sker på betingelser fastsat i henhold til relevante fællesskabsbestemmelser. Se også afsnit II, punkt B, i »Særlige bestemmelser«.

KN-kode	Varebeskrivelse	Toldsats		Supplerende enhed
		autonom (%)	bundet (%)	
1	2	3	4	5
<b>9027</b>	<b>Instrumenter og apparater til fysiske eller kemiske analyser (f.eks. polarimetre, refraktometre, spektrometre samt gas- eller røganalyseringsapparater); instrumenter og apparater til måling eller kontrolle- ring af viskositet, porøsitet, ekspansion, overfladespænding o.lign.; instrumenter og apparater til kalorimetriske, akustiske eller fotomet- riske målinger (herunder belysningsmålere); mikrotomer:</b>			
<b>9027 10</b>	<b>– Gas- eller røganalyseringsapparater:</b>			
<b>9027 10 10</b>	– – Elektroniske . . . . .	16	7,2	p/st
<b>9027 10 90</b>	– – I andre tilfælde . . . . .	16	6,2	p/st
<b>9027 20</b>	<b>– Instrumenter og apparater til kromatografi og elektroforese:</b>			
<b>9027 20 10</b>	– – Instrumenter og apparater til kromatografi . . . . .	16	7,2	—
<b>9027 20 90</b>	– – Instrumenter og apparater til elektroforese . . . . .	16	7,2	—
<b>9027 30 00</b>	– Spektrometre, spektrofotometre og spektrografer, der anvender optiske stråler (ultraviolette, synlige, infrarøde) . . . . .	16	7,2	—
<b>9027 40 00</b>	– Belysningsmålere . . . . .	16	7,2	—
<b>9027 50 00</b>	– Andre instrumenter og apparater, der anvender optiske stråler (ultraviolette, synlige, infrarøde) . . . . .	16	7,2	—
<b>9027 80</b>	<b>– Andre instrumenter og apparater:</b>			
	– – Elektroniske:			
<b>9027 80 11</b>	– – – pH metre, rH metre og andre apparater til måling af ledningsevne . . . . .	16	7,2	—
<b>9027 80 19</b>	– – – Andre varer . . . . .	16	7,2	—
	– – I andre tilfælde:			
<b>9027 80 91</b>	– – – Viskosimetre, porosimetre og dilatometre . . . . .	16	6,2	—
<b>9027 80 99</b>	– – – Andre instrumenter og apparater . . . . .	16	6,2	—
<b>9027 90</b>	<b>– Mikrotomer; dele og tilbehør:</b>			
<b>9027 90 10</b>	– – Mikrotomer . . . . .	16	6,2	p/st
<b>9027 90 90</b>	– – Dele og tilbehør . . . . .	16	7,2	—
<b>9028</b>	<b>Forbrugs- og produktionsmålere til gasser, væsker og elektricitet, herunder justeringsmålere:</b>			
<b>9028 10 00</b>	– Gasmålere . . . . .	15	5	p/st
<b>9028 20 00</b>	– Væskemålere . . . . .	15	5	p/st
<b>9028 30</b>	<b>– Elektricitetsmålere:</b>			
	– – Vekselstrømmålere:			
<b>9028 30 11</b>	– – – Til enfaset vekselstrøm . . . . .	15	5	p/st
<b>9028 30 19</b>	– – – Til flerfaset vekselstrøm . . . . .	15	5	p/st
<b>9028 30 90</b>	– – Andre varer . . . . .	15	5	p/st
<b>9028 90</b>	<b>– Dele og tilbehør:</b>			
<b>9028 90 10</b>	– – Til elektricitetsmålere . . . . .	16	5,1	—
<b>9028 90 90</b>	– – I andre tilfælde . . . . .	16	5,1	—

KN-kode	Varebeskrivelse	Toldsats		Supplerende enhed
		autonom (%)	bundet (%)	
1	2	3	4	5
<b>9029</b>	<b>Omdrejningstællere, produktionstællere, taxametre, kilometertællere, skridttællere o. lign.; hastighedsmålere og takometre, undtagen varer henhørende under pos. 9014 eller 9015; stroboskoper:</b>			
<b>9029 10</b>	<b>– Omdrejningstællere, produktionstællere, taxametre, kilometertællere, skridttællere o. lign.:</b>			
<b>9029 10 10</b>	– – Elektriske eller elektroniske omdrejningstællere, til anvendelse i civile luftfartøjer <sup>(1)</sup> . . . . .	16	fri	—
<b>9029 10 90</b>	– – Andre varer . . . . .	16	5,2	—
<b>9029 20</b>	<b>– Hastighedsmålere og takometre; stroboskoper:</b>			
	– – Hastighedsmålere og takometre:			
<b>9029 20 10</b>	– – – Til anvendelse i civile luftfartøjer <sup>(1)</sup> . . . . .	16	fri	—
	– – – I andre tilfælde:			
<b>9029 20 31</b>	– – – – Hastighedsmålere til køretøjer . . . . .	17	6,3	—
<b>9029 20 39</b>	– – – – Andre varer . . . . .	17	6,3	—
<b>9029 20 90</b>	– – Stroboskoper . . . . .	14	5,6	—
<b>9029 90</b>	<b>– Dele og tilbehør:</b>			
<b>9029 90 10</b>	– – Til omdrejningstællere, hastighedsmålere og takometre, til anvendelse i civile luftfartøjer <sup>(1)</sup> . . . . .	16	fri	—
<b>9029 90 90</b>	– – I andre tilfælde . . . . .	16	7,2	—
<b>9030</b>	<b>Oscilloskoper, spektrumanalysatorer og andre instrumenter og apparater til måling eller kontrollering af elektriske størrelser, undtagen målere henhørende under pos. 9028; instrumenter og apparater til måling eller påvisning af alfa-, beta- eller gammastråler, røntgenstråler, kosmiske stråler eller andre ioniserende stråler:</b>			
<b>9030 10</b>	<b>– Instrumenter og apparater til måling eller påvisning af ioniserende stråler:</b>			
<b>9030 10 10</b>	– – Til anvendelse i civile luftfartøjer <sup>(1)</sup> . . . . .	16	fri	—
<b>9030 10 90</b>	– – I andre tilfælde . . . . .	16	10,6	—
<b>9030 20</b>	<b>– Katodestråleoscilloskoper og -oscillografer:</b>			
<b>9030 20 10</b>	– – Til anvendelse i civile luftfartøjer <sup>(1)</sup> . . . . .	16	fri	—
<b>9030 20 90</b>	– – I andre tilfælde . . . . .	16	11	—
	<b>– Andre instrumenter og apparater til måling eller kontrollering af spænding, strømstyrke, modstand eller effekt, uden registreringsanordning:</b>			
<b>9030 31</b>	<b>– – Universalmålere:</b>			
<b>9030 31 10</b>	– – – Til anvendelse i civile luftfartøjer <sup>(1)</sup> . . . . .	16	fri	—
<b>9030 31 90</b>	– – – I andre tilfælde . . . . .	16	10,6	—
<b>9030 39</b>	<b>– – Andre varer:</b>			
<b>9030 39 10</b>	– – – Til anvendelse i civile luftfartøjer <sup>(1)</sup> . . . . .	16	fri	—
	– – – I andre tilfælde:			
<b>9030 39 30</b>	– – – – Elektroniske . . . . .	16	11	—

(1) Henførelse under denne underposition sker på betingelser fastsat i henhold til relevante fællesskabsbestemmelser. Se også afsnit II, punkt B, i »Særlige bestemmelser«.

KN-kode	Varebeskrivelse	Toldsats		Supplerende enhed
		autonom (%)	bundet (%)	
1	2	3	4	5
	— — — — I andre tilfælde:			
9030 39 91	— — — — Voltmetre . . . . .	16	4,6	—
9030 39 99	— — — — Andre varer . . . . .	16	4,6	—
9030 40	— Andre instrumenter og apparater, specielt konstrueret til telekommunikationsteknik (f. eks. hypsometre, kerdometre, distorsionsmålere, psofometre):			
9030 40 10	— — Til anvendelse i civile luftfartøjer (1) . . . . .	16	fri	—
9030 40 90	— — I andre tilfælde . . . . .	16	11	—
	— Andre instrumenter og apparater:			
9030 81	— — Med registreringsanordning:			
9030 81 10	— — — Til anvendelse i civile luftfartøjer (1) . . . . .	16	fri	—
9030 81 90	— — — I andre tilfælde . . . . .	16	11	—
9030 89	— — I andre tilfælde:			
9030 89 10	— — — Til anvendelse i civile luftfartøjer (1) . . . . .	16	fri	—
	— — — I andre tilfælde:			
9030 89 91	— — — — Elektroniske . . . . .	16	11	—
9030 89 99	— — — — I andre tilfælde . . . . .	16	4,6	—
9030 90	— Dele og tilbehør:			
9030 90 10	— — Til anvendelse i civile luftfartøjer (1) . . . . .	16	fri	—
9030 90 90	— — I andre tilfælde . . . . .	16	7,2	—
9031	<b>Instrumenter, apparater og maskiner til måling eller kontrollering, ikke andetsteds tariferet i dette kapitel; profilprojektionsapparater:</b>			
9031 10 00	— Maskiner til afbalancering af mekaniske dele . . . . .	16	7,2	—
9031 20 00	— Prøvebænke . . . . .	16	7,2	—
9031 30 00	— Profilprojektionsapparater . . . . .	15	5,8	p/st
9031 40 00	— Andre optiske instrumenter og apparater . . . . .	15	5,8	—
9031 80	— Andre instrumenter, apparater og maskiner:			
9031 80 10	— — Til anvendelse i civile luftfartøjer (1) . . . . .	16	fri	—
	— — I andre tilfælde:			
	— — — Elektroniske:			
9031 80 31	— — — — Til måling eller kontrollering af geometriske størrelser . . . . .	16	7,2	—
9031 80 39	— — — — I andre tilfælde . . . . .	16	7,2	—
	— — — I andre tilfælde:			
9031 80 91	— — — — Til måling eller kontrollering af geometriske størrelser . . . . .	15	5,8	—
9031 80 99	— — — — I andre tilfælde . . . . .	15	5,8	—
9031 90	— Dele og tilbehør:			
9031 90 10	— — Til instrumenter, apparater og maskiner henhørende under pos. 9031 80, til anvendelse i civile luftfartøjer (1) . . . . .	16	fri	—
9031 90 90	— — I andre tilfælde . . . . .	16	7,2	—

(1) Henførelse under denne underposition sker på betingelser fastsat i henhold til relevante fællesskabsbestemmelser. Se også afsnit II, punkt B, i »Særlige bestemmelser«.

KN-kode	Varebeskrivelse	Toldsats		Supplerende enhed
		autonom (%)	bundet (%)	
1	2	3	4	5
<b>9032</b>	<b>Instrumenter og apparater til automatisk regulering:</b>			
<b>9032 10</b>	– <b>Termostater:</b>			
<b>9032 10 10</b>	– – Til anvendelse i civile luftfartøjer <sup>(1)</sup> . . . . .	16	fri	—
	– – I andre tilfælde:			
<b>9032 10 30</b>	– – – Elektroniske . . . . .	16	7,2	p/st
	– – – I andre tilfælde:			
<b>9032 10 91</b>	– – – – Termostater med elektrisk start- eller styreanordning . . . . .	15	5	p/st
<b>9032 10 99</b>	– – – – Andre termostater . . . . .	15	5	p/st
<b>9032 20</b>	– <b>Manostater:</b>			
<b>9032 20 10</b>	– – Til anvendelse i civile luftfartøjer <sup>(1)</sup> . . . . .	16	fri	—
<b>9032 20 90</b>	– – I andre tilfælde . . . . .	16	5,8	p/st
	– <b>Andre instrumenter og apparater:</b>			
<b>9032 81</b>	– – <b>Hydrauliske eller pneumatiske:</b>			
<b>9032 81 10</b>	– – – Til anvendelse i civile luftfartøjer <sup>(1)</sup> . . . . .	16	fri	—
<b>9032 81 90</b>	– – – I andre tilfælde . . . . .	16	5,8	—
<b>9032 89</b>	– – <b>Andre varer:</b>			
<b>9032 89 10</b>	– – – Til anvendelse i civile luftfartøjer <sup>(1)</sup> . . . . .	16	fri	—
<b>9032 89 90</b>	– – – I andre tilfælde . . . . .	16	7,2	—
<b>9032 90</b>	– <b>Dele og tilbehør:</b>			
<b>9032 90 10</b>	– – Til anvendelse i civile luftfartøjer <sup>(1)</sup> . . . . .	16	fri	—
<b>9032 90 90</b>	– – I andre tilfælde . . . . .	16	7,2	—
<b>9033 00 00</b>	<b>Dele og tilbehør, ikke andetsteds tariferet i dette kapitel, til maskiner, apparater og instrumenter henhørende under kapitel 90 . . . . .</b>	16	5,6	—

(1) Henførelse under denne underposition sker på betingelser fastsat i henhold til relevante fællesskabsbestemmelser. Se også afsnit II, punkt B, i »Særlige bestemmelser«.

## KAPITEL 91

## URE OG DELE DERTIL

## Bestemmelser

## 1. Dette kapitel omfatter ikke:

- a) urglas og urlodder (tariferes efter materialets art);
- b) urkæder (pos. 7113 eller 7117);
- c) dele til almindelig anvendelse, som defineret i bestemmelse 2 til afsnit XV, af uædle metaller (afsnit XV) samt tilsvarende varer af plast (kapitel 39) eller af ædelmetal eller ædelmetaldublé (almindeligvis pos. 7115); urfjedre henhører dog under pos. 9114;
- d) kugler til kuglelejer (pos. 7326 eller 8482);
- e) varer henhørende under pos. 8412, bestemt til at fungere uden echappement (gangmekanisme);
- f) kuglelejer (pos. 8482);
- g) varer henhørende under kapitel 85, der endnu ikke er samlet indbyrdes eller med andre dele, så de danner urværker eller dele, der udelukkende eller hovedsagelig er bestemt til sådanne værker (kapitel 85).

2. Pos. 9101 omfatter kun ure, hvis kasse udelukkende består af ædelmetal eller ædelmetaldublé, eller af disse materialer i forbindelse med perler, herunder kulturperler, ædel- eller halvædelsten (naturlige, syntetiske eller rekonstruerede) henhørende under pos. 7101 — 7104. Ure, hvis kasse er af uædelt metal indlagt med ædelmetal, henføres til pos. 9102.

3. Ved »lommeurværker« forstår i dette kapitel anordninger, hvis regulator er en uro med spiralfjeder, en kvartskrystal eller et andet system, der kan bestemme tidsintervaller, med visningsanordning eller med et system, der muliggør indbygning af en mekanisk visningsanordning. Disse værkers tykkelse må ikke overstige 12 mm, og deres bredde, længde eller diameter må ikke overstige 50 mm.

4. Medmindre andet følger af bestemmelse 1 skal værker og dele, der kan anvendes såvel i ure som i andre artikler (f. eks. præcisionsinstrumenter), tariferes i dette kapitel.

KN-kode	Varebeskrivelse	Toldsats		Supplerende enhed
		autonom (%)	bundet (%)	
1	2	3	4	5
9101	<b>Armbåndsure, lommeure og lignende ure (herunder stopure af sådanne typer), med kasse af ædelmetal eller af ædelmetaldublé:</b>			
	— Armbåndsure, med batteri eller akkumulator, også med indbygget stopur:			
9101 11 00	— — Kun med mekanisk tidsangivelse . . . . .	13 MIN 0,5 Ecu p/st	5,1 MIN 0,3 Ecu p/st MAX 0,8 Ecu p/st	p/st

KN-kode	Varebeskrivelse	Toldsats		Supplerende enhed
		autonom (%)	bundet (%)	
1	2	3	4	5
9101 12 00	-- Kun med opto-elektronisk tidsangivelse . . . . .	13 MIN 0,5 Ecu p/st	5,1 MIN 0,3 Ecu p/st MAX 0,8 Ecu p/st	p/st
9101 19 00	-- I andre tilfælde . . . . .	13 MIN 0,5 Ecu p/st	5,1 MIN 0,3 Ecu p/st MAX 0,8 Ecu p/st	p/st
	-- Andre armbåndsurre, også med indbygget stopur:			
9101 21 00	-- Med automatisk optræk . . . . .	13 MIN 0,5 Ecu p/st	5,1 MIN 0,3 Ecu p/st MAX 0,8 Ecu p/st	p/st
9101 29 00	-- I andre tilfælde . . . . .	13 MIN 0,5 Ecu p/st	5,1 MIN 0,3 Ecu p/st MAX 0,8 Ecu p/st	p/st
	-- Andre varer:			
9101 91 00	-- Med batteri eller akkumulator . . . . .	13 MIN 0,5 Ecu p/st	5,1 MIN 0,3 Ecu p/st MAX 0,8 Ecu p/st	p/st
9101 99 00	-- I andre tilfælde . . . . .	13 MIN 0,5 Ecu p/st	5,1 MIN 0,3 Ecu p/st MAX 0,8 Ecu p/st	p/st
9102	<b>Armbåndsurre, lommeure og lignende ure (herunder stopure af sådanne typer), undtagen varer henhørende under pos. 9101:</b>			
	-- Armbåndsurre, med batteri eller akkumulator, også med indbygget stopur:			
9102 11 00	-- Kun med mekanisk tidsangivelse . . . . .	13 MIN 0,5 Ecu p/st	5,1 MIN 0,3 Ecu p/st MAX 0,8 Ecu p/st	p/st
9102 12 00	-- Kun med opto-elektronisk tidsangivelse . . . . .	13 MIN 0,5 Ecu p/st	5,1 MIN 0,3 Ecu p/st MAX 0,8 Ecu p/st	p/st
9102 19 00	-- I andre tilfælde . . . . .	13 MIN 0,5 Ecu p/st	5,1 MIN 0,3 Ecu p/st MAX 0,8 Ecu p/st	p/st
	-- Andre armbåndsurre, også med indbygget stopur:			
9102 21 00	-- Med automatisk optræk . . . . .	13 MIN 0,5 Ecu p/st	5,1 MIN 0,3 Ecu p/st MAX 0,8 Ecu p/st	p/st



KN-kode	Varebeskrivelse	Toldsats		Supplerende enhed
		autonom (%)	bundet (%)	
1	2	3	4	5
9102 29 00	-- I andre tilfælde .....	13 MIN 0,5 Ecu p/st	5,1 MIN 0,3 Ecu p/st MAX 0,8 Ecu p/st	p/st
	-- Andre varer:			
9102 91 00	-- Med batteri eller akkumulator .....	13 MIN 0,5 Ecu p/st	5,1 MIN 0,3 Ecu p/st MAX 0,8 Ecu p/st	p/st
9102 99 00	-- I andre tilfælde .....	13 MIN 0,5 Ecu p/st	5,1 MIN 0,3 Ecu p/st MAX 0,8 Ecu p/st	p/st
9103	Andre ure med lommeurværk (undtagen ure henhørende under pos. 9104):			
9103 10 00	-- Med batteri eller akkumulator .....	14	6,2	p/st
9103 90 00	-- I andre tilfælde .....	13	5,8	p/st
9104 00	Ure til instrumenttavler og lignende ure, til motorkøretøjer, luftfartøjer, rumfartøjer og skibe:			
9104 00 10	-- Til anvendelse i civile luftfartøjer (1) .....	13	fri	p/st
9104 00 90	-- I andre tilfælde .....	13	5,8	p/st
9105	Andre ure:			
	-- Vækkeure:			
9105 11	-- Batteri-, akkumulator- eller lysnetdrevne:			
9105 11 10	-- -- Batteri- eller akkumulatordrevne .....	14	6,2	p/st
9105 11 90	-- -- I andre tilfælde .....	14	6,2	p/st
9105 19	-- I andre tilfælde:			
9105 19 10	-- -- Med urskive med største tværmål 7 cm og derover .....	13	5,8	p/st
9105 19 90	-- -- I andre tilfælde .....	13	5,8	p/st
	-- Vægure:			
9105 21	-- Batteri-, akkumulator- eller lysnetdrevne:			
9105 21 10	-- -- Med piezo-elektrisk kvartskrystalregulator .....	14	6,2	p/st
9105 21 90	-- -- I andre tilfælde .....	14	6,2	p/st
9105 29	-- I andre tilfælde:			
9105 29 10	-- -- Kukkeure .....	13	5,8	p/st
9105 29 90	-- -- Andre vægure .....	13	5,8	p/st

(1) Henførelse under denne underposition sker på betingelser fastsat i henhold til relevante fællesskabsbestemmelser. Se også afsnit II, punkt B, i »Særlige bestemmelser«.

KN-kode	Varebeskrivelse	Toldsats		Supplerende enhed
		autonom (%)	bundet (%)	
1	2	3	4	5
	– Andre ure:			
9105 91	– – Batteri-, akkumulator- eller lysnetdrevne:			
9105 91 10	– – – Uranlæg . . . . .	14	6,2	p/st
	– – – Andre varer:			
9105 91 91	– – – – Med piezo-elektrisk kvartskrystalregulator . . . . .	14	6,2	p/st
9105 91 99	– – – – I andre tilfælde . . . . .	14	6,2	p/st
9105 99	– – I andre tilfælde:			
9105 99 10	– – – Bordure og kaminure . . . . .	13	5,8	p/st
9105 99 90	– – – Andre varer . . . . .	13	5,8	p/st
9106	<b>Apparater til tidskontrol og tidsmåling, med urværk eller synkronmotor (f. eks. arbejdstidskontrolure, tids- og datostemplere):</b>			
9106 10	– Arbejdstidskontrolure; tids- og datostemplere:			
9106 10 10	– – Arbejdstidskontrolure . . . . .	15	6,3	p/st
9106 10 90	– – Tids- og datostemplere . . . . .	15	6,3	p/st
9106 20 00	– Parkometre . . . . .	15	6,3	p/st
9106 90	– Andre varer:			
9106 90 10	– – Korttidsvækkere (minutalarmure) og stopure (sekundure) . . . . .	15	6,3	p/st
9106 90 90	– – Andre varer . . . . .	15	6,3	p/st
9107 00 00	<b>Tidsafbrydere med urværk eller synkronmotor . . . . .</b>	14	6,2	p/st
9108	<b>Lommeurværker, komplette og samlede:</b>			
	– Med batteri eller akkumulator:			
9108 11 00	– – Kun med mekanisk tidsangivelse, eller med en anordning, der muliggør indbygning af en mekanisk angivelsesanordning . . . . .	14	6,2	p/st
9108 12 00	– – Kun med opto-elektronisk tidsangivelse . . . . .	14	6,2	p/st
9108 19 00	– – I andre tilfælde . . . . .	14	6,2	p/st
9108 20 00	– Med automatisk optræk . . . . .	14 MIN 0,4 Ecu p/st	6,2 MIN 0,17 Ecu p/st	p/st
	– I andre tilfælde:			
9108 91 00	– – Med største mål 33,8 mm og derunder . . . . .	14 MIN 0,4 Ecu p/st	6,2 MIN 0,17 Ecu p/st	p/st
9108 99 00	– – Andre varer . . . . .	14 MIN 0,4 Ecu p/st	6,2 MIN 0,17 Ecu p/st	p/st
9109	<b>Andre urværker, komplette og samlede:</b>			
	– Batteri-, akkumulator- eller lysnetdrevne:			
9109 11 00	– – Til vækkeure . . . . .	14	6,2	p/st

KN-kode	Varebeskrivelse	Toldsats		Supplerende enhed
		autonom (%)	bundet (%)	
1	2	3	4	5
9109 19	— — I andre tilfælde:			
9109 19 10	— — — Med en bredde eller diameter på 50 mm eller derunder, til anvendelse i civile luftfartøjer <sup>(1)</sup> . . . . .	14	fri	p/st
9109 19 90	— — — I andre tilfælde . . . . .	14	6,2	p/st
9109 90	— I andre tilfælde:			
9109 90 10	— — Med en bredde eller diameter på 50 mm eller derunder, til anvendelse i civile luftfartøjer <sup>(1)</sup> . . . . .	14	fri	p/st
9109 90 90	— — I andre tilfælde . . . . .	14	6,2	p/st
9110	<b>Komplette urværker, ikke samlede eller kun delvis samlede (værksæt); ukomplette urværker, samlede; råværker til urværker:</b>			
	— Lommeurværker:			
9110 11	— — Hele værker, ikke samlede eller kun delvis samlede (værksæt):			
9110 11 10	— — — Med uro med spiralfjeder . . . . .	14 MIN 0,4 Ecu p/st	6,2 MIN 0,17 Ecu p/st	p/st
9110 11 90	— — — I andre tilfælde . . . . .	14	6,2	p/st
9110 12 00	— — Ukomplette værker, samlede . . . . .	11	5,1	—
9110 19 00	— — Råværker . . . . .	11	7,5	—
9110 90 00	— Andre varer . . . . .	11	5,1	—
9111	<b>Kasser til de i pos. 9101 eller 9102 omhandlede ure, samt dele dertil:</b>			
9111 10 00	— Kasser af ædelmetal eller af ædelmetaldublé . . . . .	9	4,6	p/st
9111 20	— Kasser af uædelt metal, også forgyldt eller forsølvet:			
9111 20 10	— — Forgyldt eller forsølvet . . . . .	9	4,6	p/st
9111 20 90	— — I andre tilfælde . . . . .	9	4,6	p/st
9111 80 00	— Andre kasser . . . . .	9	4,6	p/st
9111 90 00	— Dele . . . . .	9	4,6	—
9112	<b>Urkasser og lignende kabinetter til andre varer under dette kapitel, samt dele dertil:</b>			
9112 10 00	— Kasser og kabinetter af metal . . . . .	14	5,1	p/st
9112 80 00	— Andre kasser og kabinetter . . . . .	14	5,1	p/st
9112 90 00	— Dele . . . . .	14	5,1	—
9113	<b>Urremme og urlænker samt dele dertil:</b>			
9113 10	— Af ædelmetal eller af ædelmetaldublé:			
9113 10 10	— — Af ædelmetal . . . . .	9	3,5	—
9113 10 90	— — Af ædelmetaldublé . . . . .	12	5,8	—
9113 20 00	— Af uædelt metal, også forgyldt eller forsølvet . . . . .	22	8,5	—

<sup>(1)</sup> Henførelse under denne underposition sker på betingelser fastsat i henhold til relevante fællesskabsbestemmelser. Se også afsnit II, punkt B, i »Særlige bestemmelser«.

KN-kode	Varebeskrivelse	Toldsats		Supplerende enhed
		autonom (%)	bundet (%)	
1	2	3	4	5
<b>9113 90</b>	<b>— I andre tilfælde:</b>			
<b>9113 90 10</b>	— — Af læder eller kunstlæder . . . . .	19	7	—
<b>9113 90 30</b>	— — Af plast . . . . .	22	8,4	—
<b>9113 90 90</b>	— — I andre tilfælde . . . . .	21	6,4	—
<b>9114</b>	<b>Andre urdele:</b>			
<b>9114 10 00</b>	— Fjedre, herunder spiralfjedre . . . . .	12	5,6	—
<b>9114 20 00</b>	— Sten . . . . .	8	4,1	—
<b>9114 30 00</b>	— Skiver . . . . .	11	5,1	—
<b>9114 40 00</b>	— Platiner og broværker . . . . .	11	5,1	—
<b>9114 90 00</b>	— Andre varer . . . . .	11	5,1	—

## KAPITEL 92

MUSIKINSTRUMENTER;  
DELE OG TILBEHØR DERTIL

## Bestemmelser

## 1. Dette kapitel omfatter ikke:

- a) dele til almindelig anvendelse, som defineret i bestemmelse 2 til afsnit XV, af uædle metaller (afsnit XV), og tilsvarende varer af plast (kapitel 39);
- b) mikrofoner, forstærkere, højttalere, hovedtelefoner, afbrydere, stroboskoper og andre instrumenter, apparater eller andet tilbehør henhørende under kapitel 85 eller 90, der skal benyttes i forbindelse med instrumenter henhørende under nærværende kapitel, men som ikke er sammenbygget med eller anbragt i samme kabinet som disse;
- c) instrumenter og apparater, der har karakter af legetøj (pos. 9503);
- d) børster til rensning af musikinstrumenter (pos. 9603);
- e) samlerobjekter og antikviteter (pos. 9705 eller 9706);
- f) spoler og lignende varer (tariferes efter materialets beskaffenhed, f. eks. i pos. 3924, afsnit XV).

## 2. Buer, trommestikker o. lign. til musikinstrumenter henhørende under pos. 9202 og 9206, som foreligger sammen med de musikinstrumenter, hvortil de er bestemt, i et antal svarende dertil, tariferes i samme position som de pågældende instrumenter.

Kort, plader og ruller henhørende under pos. 9209 tariferes særskilt, selv om de foreligger sammen med de instrumenter, hvortil de er bestemt.

KN-kode	Varebeskrivelse	Toldsats		Supplerende enhed
		autonom (%)	bundet (%)	
1	2	3	4	5
<b>9201</b>	<b>Klaverer, herunder automatiske klaverer; cembaloer og andre strengeinstrumenter med klaviatur:</b>			
<b>9201 10</b>	<b>– Opretstående klaverer:</b>			
<b>9201 10 10</b>	– – Nye . . . . .	22	5,8	p/st
<b>9201 10 90</b>	– – Brugte . . . . .	22	5,8	p/st
<b>9201 20 00</b>	– Flygler . . . . .	20	6,2	p/st
<b>9201 90 00</b>	– Andre varer . . . . .	18	4,9	—
<b>9202</b>	<b>Andre strengeinstrumenter (f. eks. guitarer, violiner, harper):</b>			
<b>9202 10 00</b>	– Strygeinstrumenter . . . . .	21	6,3	p/st
<b>9202 90</b>	– Andre varer:			
<b>9202 90 10</b>	– – Harper . . . . .	18	4,9	p/st
<b>9202 90 30</b>	– – Guitarer . . . . .	21	6,3	p/st
<b>9202 90 90</b>	– – Andre varer . . . . .	21	6,3	p/st

KN-kode	Varebeskrivelse	Toldsats		Supplerende enhed
		autonom (%)	bundet (%)	
1	2	3	4	5
<b>9203 00</b>	<b>Pibeorgler med klaviatur; harmonier og lignende instrumenter med klaviatur og frie metaltunger:</b>			
9203 00 10	– Pibeorgler med klaviatur . . . . .	20	5,3	—
9203 00 90	– Andre varer . . . . .	20	5,3	p/st
<b>9204</b>	<b>Harmonikaer og lignende instrumenter; mundharmonikaer:</b>			
9204 10 00	– Harmonikaer og lignende instrumenter . . . . .	15	7,5	p/st
9204 20 00	– Mundharmonikaer . . . . .	15	7,5	p/st
<b>9205</b>	<b>Andre blæseinstrumenter (f. eks. klarinetter, trompeter, sækkepiber):</b>			
9205 10 00	– Messingblæseinstrumenter . . . . .	18	4,9	p/st
9205 90	– Andre varer:			
9205 90 10	– – Blokfløjter . . . . .	18	4,9	p/st
9205 90 90	– – Andre varer . . . . .	18	4,9	—
<b>9206 00</b>	<b>Slaginstrumenter (f. eks. trommer, xylofoner, bækkener, kastagnetter, maracás):</b>			
9206 00 10	– Pauker og trommer . . . . .	18	6,3	—
9206 00 90	– Andre varer . . . . .	18	6,3	—
<b>9207</b>	<b>Musikinstrumenter, hvis lyd frembringes eller forstærkes ad elektrisk vej (f. eks. orgler, guitarer, harmonikaer):</b>			
9207 10	– Instrumenter med klaviatur, undtagen harmonikaer:			
9207 10 10	– – Orgler . . . . .	19	6	p/st
9207 10 90	– – Andre varer . . . . .	19	6	—
9207 90	– Andre varer:			
9207 90 10	– – Guitarer . . . . .	19	6	p/st
9207 90 90	– – Andre varer . . . . .	19	6	—
<b>9208</b>	<b>Spilledåser, orkestrioner, lirekasser, mekaniske sangfugle, musiksave og andre musikinstrumenter, der ikke henhører under nogen anden position i dette kapitel; lokkefløjter af enhver art; fløjter, kaldehorn og andre kalde- eller signalinstrumenter, der blæses med munden:</b>			
9208 10 00	– Spilledåser . . . . .	14	4,4	—
9208 90 00	– Andre varer . . . . .	14	4,9	—
<b>9209</b>	<b>Dele (f. eks. mekanismer til spilledåser) og tilbehør (f. eks. kort, plader og ruller til mekaniske instrumenter) til musikinstrumenter; metronomer, stemmegafler og stemmepiber af enhver art:</b>			
9209 10 00	– Metronomer, stemmegafler og stemmepiber . . . . .	18	5	—
9209 20 00	– Mekanismer til spilledåser . . . . .	18	3,2	—
9209 30 00	– Streng til musikinstrumenter . . . . .	17	4,9	—
	– Andre varer:			
9209 91 00	– – Dele og tilbehør til klaverer . . . . .	18	5	—

KN-kode	Varebeskrivelse	Toldsats		Supplerende enhed
		autonom (%)	bundet (%)	
1	2	3	4	5
9209 92 00	-- Dele og tilbehør til musikinstrumenter henhørende under pos. 9202 . . . .	18	5	—
9209 93 00	-- Dele og tilbehør til musikinstrumenter henhørende under pos. 9203 . . . .	18	5	—
9209 94 00	-- Dele og tilbehør til musikinstrumenter henhørende under pos. 9207 . . . .	18	5	—
9209 99	-- Andre varer:			
9209 99 10	-- -- Dele og tilbehør til musikinstrumenter henhørende under pos. 9204 .	18	5	—
9209 99 90	-- -- Andre varer . . . . .	18	5	—

## AFSNIT XIX

## VÅBEN OG AMMUNITION SAMT DELE OG TILBEHØR DERTIL

## KAPITEL 93

## VÅBEN OG AMMUNITION SAMT DELE OG TILBEHØR DERTIL

## Bestemmelser

1. Dette kapitel omfatter ikke:

- a) fængelhætter, detonatorer, signalraketter og andre varer henhørende under kapitel 36
- b) dele til almindelig anvendelse, som defineret i bestemmelse 2 til afsnit XV, af uædle metaller (afsnit XV) og tilsvarende varer af plast (kapitel 39);
- c) tanks og andre pansrede kampvogne (pos. 8710);
- d) kikkertsigter og andre optiske apparater, for så vidt de ikke er monteret på et skydevåben eller foreligger sammen med de skydevåben, hvorpå de skal monteres (kapitel 90);
- e) buer, pile, fægtevåben med dup og lignende sportsartikler samt legetøj (kapitel 95);
- f) Samlerobjekter og antikviteter (pos. 9705 eller 9706).

2. Som »dele« (pos. 9306) betragtes ikke radio- eller radarapparater henhørende under pos. 8526.

KN-kode	Varebeskrivelse	Toldsats		Supplerende enhed
		autonom (%)	bundet (%)	
1	2	3	4	5
9301 00 00	Våben til militær brug, undtagen revolvere, pistoler og våben henhørende under pos. 9307 . . . . .	fri	fri	—
9302 00	Revolvere og pistoler, undtagen varer henhørende under pos. 9303 eller 9304:			
9302 00 10	— Af kaliber 9 mm og derover . . . . .	9	5,1	p/st
9302 00 90	— I andre tilfælde . . . . .	16	6,7	p/st
9303	Andre ildvåben og lignende våben, som virker ved antændelse af en eksplosiv ladning (f. eks. jagtgeværer og -rifler, ildvåben til forladning, signalpistoler og andet udstyr udelukkende til afgivelse af lyssignaler, pistoler og revolvere til løst krudt, boltpistoler til slagterbrug, lineudskydningsapparater):			
9303 10 00	— Ildvåben til forladning . . . . .	18	6,3	p/st
9303 20	— Andre jagt- eller sportsgeværer, med mindst ét glat løb:			
9303 20 10	— — Etløbende, med glat løb . . . . .	18	6,3	p/st
9303 20 30	— — Dobbeltløbende, med glat løb . . . . .	18	6,3	p/st
9303 20 90	— — I andre tilfælde . . . . .	18	6,3	p/st



KN-kode	Varebeskrivelse	Toldsats		Supplerende enhed
		autonom (%)	bundet (%)	
1	2	3	4	5
9303 30	– Andre jagt- eller sportsgeværer:			
	– – Etløbede, med riflet løb:			
9303 30 11	– – – Med randtænding . . . . .	18	6,3	p/st
9303 30 19	– – – I andre tilfælde . . . . .	18	6,3	p/st
9303 30 90	– – I andre tilfælde . . . . .	18	6,3	p/st
9303 90 00	– Andre varer . . . . .	16	5,3	p/st
9304 00 00	Andre våben (f. eks. luft- og fjederbøsser, knipler), undtagen varer henhørende under pos. 9307 . . . . .	16	6	—
9305	Dele og tilbehør til varer henhørende under pos. 9301 til 9304:			
9305 10 00	– Til revolvere eller pistoler . . . . .	15	5,1	—
	– Til geværer eller rifler henhørende under pos. 9303:			
9305 21 00	– – Glatte løb . . . . .	18	4,9	p/st
9305 29	– – Andre varer:			
9305 29 10	– – – Rifledede løb . . . . .	18	4,9	p/st
9305 29 30	– – – Emner af træ, til geværkolber . . . . .	10	3,8	—
9305 29 50	– – – Kolber . . . . .	18	4,9	p/st
9305 29 90	– – – Andre dele . . . . .	18	4,9	—
9305 90	– Andre varer:			
9305 90 10	– – Til militærvåben henhørende under pos. 9301 . . . . .	fri	fri	—
9305 90 90	– – I andre tilfælde . . . . .	18	4,9	—
9306	Bomber, granater, torpedoer, miner, missiler og lignende krigsammunition, samt dele dertil; anden ammunition (f. eks. patroner) og projektiler samt dele dertil, herunder hagl og forladninger:			
9306 10 00	– Patroner til værktøj til nitning eller nagling eller til boltpistoler til slagteribrug, samt dele dertil . . . . .	17	5,6	1 000 p/st
	– Patroner til geværer med glat løb, samt dele dertil; hagl til luftgeværer:			
9306 21 00	– – Patroner . . . . .	19	6	1 000 p/st
9306 29	– – Andre varer:			
★ 9306 29 20	– – – Projektiler, kugler og hagl . . . . .	17	5,6	—
★ 9306 29 40	– – – Patronhylstre . . . . .	17	5,6	1 000 p/st
9306 29 50	– – – Hagl til luftgeværer . . . . .	17	5,6	1 000 p/st
★ 9306 29 80	– – – Andre varer . . . . .	17	5,6	—
9306 30	– Andre patroner samt dele dertil:			
9306 30 10	– – Til revolvere og pistoler henhørende under pos. 9302, og til maskinpistoler henhørende under pos. 9301 . . . . .	13	4,6	—
	– – I andre tilfælde:			
9306 30 30	– – – Til militærvåben . . . . .	6	2,5	—
	– – – I andre tilfælde:			
9306 30 91	– – – – Patroner med centraltænding . . . . .	19	6	1 000 p/st
9306 30 93	– – – – Patroner med randtænding . . . . .	19	6	1 000 p/st

KN-kode	Varebeskrivelse	Toldsats		Supplerende enhed
		autonom (%)	bundet (%)	
1	2	3	4	5
9306 30 95	— — — Patronhylstre . . . . .	19	6	1 000 p/st
9306 30 99	— — — Andre varer . . . . .	19	6	—
9306 90	— Andre varer:			
9306 90 10	— — Til militær brug . . . . .	9	3,5	—
9306 90 90	— — I andre tilfælde . . . . .	17	5,6	—
9307 00 00	Sabler, huggertes, bajonetter, lanser og lignende våben samt dele og skeder dertil . . . . .	8	3,2	—

**AFSNIT XX****DIVERSE VARER****KAPITEL 94****MØBLER; SENGEBUNDE, MADRASSER, DYNER, PUDER O. LIGN.; LAMPER OG BELYSNINGSARTIKLER, IKKE ANDETSTEDS TARIFERET; LYSSKILTE, NAVNEPLADER MED LYS OG LIGNENDE VARER; PRÆFABRIKEREDE BYGNINGER****Bestemmelser****1. Dette kapitel omfatter ikke:**

- a) luftmadrasser og luftpuder samt vandmadrasser og vandpuder henhørende under kapitel 39, 40 eller 63;
- b) spejle til anbringelse på gulvet (pos. 7009);
- c) varer henhørende under kapitel 71;
- d) dele til almindelig anvendelse, som defineret i bestemmelse 2 til afsnit XV, af uædle metaller (afsnit XV) og tilsvarende varer af plast (kapitel 39), samt pengeskabe henhørende under pos. 8303;
- e) møbler specielt konstrueret som dele til køle- og fryseapparater henhørende under pos. 8418; møbler specielt konstrueret til symaskiner (pos. 8452);
- f) lamper og belysningsartikler henhørende under kapitel 85
- g) møbler specielt konstrueret som dele til apparater henhørende under pos. 8518 (pos. 8518), pos. 8519 — 8521 (pos. 8522) eller pos. 8525 — 8528 (pos. 8529);
- h) dele og tilbehør til køretøjer henhørende under pos. 8711 — 8713 (pos. 8714);
- ij) tandlægestole med indbygget tandlægeudstyr henhørende under pos. 9018 samt spyttekummer til tandlægeklinikker (pos. 9018);
- k) ure og urkasser henhørende under kapitel 91;
- l) legetøjsmøbler samt lamper og belysningsartikler med karakter af legetøj (pos. 9503), billardborde og andre møbler, der er specielt indrettet til spil (pos. 9504), møbler til tryllekunst samt dekorationsartikler (undtagen elektriske guirlander) såsom kinesiske lygter (pos. 9505).

**2. De under pos. 9401 — 9403 nævnte møbler (undtagen dele) tariferes kun i de pågældende positioner, såfremt de er bestemt til anbringelse på gulvet eller på jorden.**

Dog henføres til disse positioner også følgende møbler, uanset om de er indrettet til ophængning, til fastgørelse på en væg eller til anbringelse oven på hinanden:

- a) skabe, bogreoler og andre møbler med hylder samt elementmøbler;
- b) sidde møbler og senge.

**3. a) Plader af glas (herunder spejle), af marmor eller af andre stenarter eller materialer henhørende under kapitel 68 og 69 (også tilskårne, men ikke i forbindelse med andre dele) betragtes ikke som møbeldele henhørende under pos. 9401 — 9403;**

- b) de i pos. 9404 nævnte varer, som foreligger særskilt, tariferes i denne position, selv om de udgør dele til møbler henhørende under pos. 9401 — 9403.

**4. Ved »præfabrikerede bygninger« (pos. 9406) forstås bygninger, der enten er færdiggjort på fabrikken eller leveres samlet som elementer til samling på byggepladsen, f. eks. beboelseshuse, byggepladsbarakker, kontorer, skoler, forretninger, skure, garager eller lignende konstruktioner.**

KN-kode	Varebeskrivelse	Toldsats		Supplerende enhed
		autonom (%)	bundet (%)	
1	2	3	4	5
<b>9401</b>	<b>Siddemøbler (undtagen varer henhørende under pos. 9402), herunder sovesofaer o. lign., samt dele dertil:</b>			
<b>9401 10</b>	<b>– Siddemøbler til anvendelse i luftfartøjer:</b>			
<b>9401 10 10</b>	– – Uden læderbetræk, til anvendelse i civile luftfartøjer <sup>(1)</sup> . . . . .	12	fri	—
<b>9401 10 90</b>	– – I andre tilfælde . . . . .	12	4,4	—
<b>9401 20 00</b>	<b>– Siddemøbler til anvendelse i motorkøretøjer . . . . .</b>	18	5,6	—
<b>9401 30</b>	<b>– Drejestole med højdeindstilling:</b>			
<b>9401 30 10</b>	– – Polstrede, med ryglæn samt hjul eller glidefodder . . . . .	18	5,6	—
<b>9401 30 90</b>	– – I andre tilfælde . . . . .	18	5,6	—
<b>9401 40 00</b>	<b>– Siddemøbler, undtagen camping- og havemøbler, der kan omdannes til senge</b>	18	5,6	—
<b>9401 50 00</b>	<b>– Siddemøbler af spanskrør, vidjer, bambus o. lign. . . . .</b>	18	5,6	—
	<b>– Andre siddemøbler, med stel af træ:</b>			
<b>9401 61 00</b>	– – Polstrede . . . . .	18	5,6	—
<b>9401 69 00</b>	– – I andre tilfælde . . . . .	18	5,6	—
	<b>– Andre siddemøbler, med stel af metal:</b>			
<b>9401 71 00</b>	– – Polstrede . . . . .	18	5,6	—
<b>9401 79 00</b>	– – I andre tilfælde . . . . .	18	5,6	—
<b>9401 80 00</b>	<b>– Andre siddemøbler . . . . .</b>	18	5,6	—
<b>9401 90</b>	<b>– Dele:</b>			
<b>9401 90 10</b>	– – Til siddemøbler til anvendelse i luftfartøjer . . . . .	12	4,4	—
<b>9401 90 90</b>	– – I andre tilfælde . . . . .	18	5,6	—
<b>9402</b>	<b>Møbler til medicinsk, kirurgisk, dental eller veterinær brug (f. eks. operationsborde, undersøgelsesborde, hospitalssenge med mekanisk udstyr, tandlægestole); frisørstole og lignende stole med bevægelsesmekanisme; dele til disse varer:</b>			
<b>9402 10 00</b>	<b>– Tandlægestole, frisørstole og lignende stole, samt dele dertil . . . . .</b>	17	4,9	—
<b>9402 90 00</b>	<b>– Andre varer . . . . .</b>	17	4,9	—
<b>9403</b>	<b>Andre møbler og dele dertil:</b>			
<b>9403 10</b>	<b>– Kontormøbler af metal:</b>			
<b>9403 10 10</b>	– – Tegneborde (bortset fra tegneborde henhørende under pos. 9017) . . . . .	18	5,6	—
	– – Andre varer, af højde:			
	– – – 80 cm og derunder:			
<b>9403 10 51</b>	– – – – Skriveborde . . . . .	18	5,6	—
<b>9403 10 59</b>	– – – – Andre varer . . . . .	18	5,6	—
	– – – Over 80 cm:			
<b>9403 10 91</b>	– – – – Skabe med dør eller jalousi . . . . .	18	5,6	—

<sup>(1)</sup> Henførelse under denne underposition sker på betingelser fastsat i henhold til relevante fællesskabsbestemmelser. Se også afsnit II, punkt B, i »Særlige bestemmelser«.

KN-kode	Varebeskrivelse	Toldsats		Supplerende enhed
		autonom (%)	bundet (%)	
1	2	3	4	5
9403 10 93	— — — — Skabe med skuffer (f. eks. kartotek- og arkivskabe) . . . . .	18	5,6	—
9403 10 99	— — — — Andre varer . . . . .	18	5,6	—
9403 20	— Andre møbler af metal:			
9403 20 10	— — Til anvendelse i civile luftfartøjer (1) . . . . .	18	fri	—
	— — I andre tilfælde:			
9403 20 91	— — — Senge . . . . .	18	5,6	—
9403 20 99	— — — Andre varer . . . . .	18	5,6	—
9403 30	— Kontormøbler af træ:			
	— — Af højde 80 cm og derunder:			
9403 30 11	— — — Skriveborde . . . . .	18	5,6	—
9403 30 19	— — — Andre varer . . . . .	18	5,6	—
	— — Af højde over 80 cm:			
9403 30 91	— — — Skabe med dør eller jalousi; skabe med skuffer (f. eks. kartotek- og arkivskabe) . . . . .	18	5,6	—
9403 30 99	— — — Andre varer . . . . .	18	5,6	—
9403 40 00	— Køkkenmøbler af træ . . . . .	18	5,6	—
9403 50 00	— Soveværelsesmøbler af træ . . . . .	18	5,6	—
9403 60	— Andre møbler af træ:			
9403 60 10	— — Spise- og dagligstuemøbler af træ . . . . .	18	5,6	—
9403 60 30	— — Forretnings- og lagerinventar af træ . . . . .	18	5,6	—
9403 60 90	— — Andre møbler af træ . . . . .	18	5,6	—
9403 70	— Møbler af plast:			
9403 70 10	— — Til anvendelse i civile luftfartøjer (1) . . . . .	18	fri	—
9403 70 90	— — I andre tilfælde . . . . .	18	5,6	—
9403 80 00	— Møbler af andre materialer, herunder spanskør, vidjer, bambus o. lign. . . . .	18	5,6	—
9403 90	— Dele:			
9403 90 10	— — Af metal . . . . .	18	5,6	—
9403 90 30	— — Af træ . . . . .	18	5,6	—
9403 90 90	— — Af andre materialer . . . . .	18	5,6	—
9404	Sengebunde; sengeudstyr o. lign. (f. eks. madrasser, vattæpper, dyner og puder), forsynet med fjedre eller med stopning, fyld eller indlæg af ethvert materiale eller fremstillet af cellegummi (skumgummi o. lign.) eller celleplast, med eller uden overtræk:			
9404 10 00	— Sengebunde . . . . .	20	7	—
	— Madrasser:			
9404 21	— — Af cellegummi (skumgummi o.lign.) eller celleplast, med eller uden overtræk:			
★ 9404 21 10	— — — Af gummi . . . . .	22	6,5	—
★ 9404 21 90	— — — Af plast . . . . .	22	6,5	—

(1) Henførelse under denne underposition sker på betingelser fastsat i henhold til relevante fællesskabsbestemmelser. Se også afsnit II, punkt B, i »Særlige bestemmelser«.

KN-kode	Varebeskrivelse	Toldsats		Supplerende enhed
		autonom (%)	bundet (%)	
1	2	3	4	5
9404 29	-- Af andre materialer:			
9404 29 10	-- Med fjederindlæg (springmadrasser) . . . . .	20	7	—
9404 29 90	-- I andre tilfælde . . . . .	20	7	—
9404 30	-- Soveposer:			
9404 30 10	-- Med fyld af fjer eller dun . . . . .	20	7	—
9404 30 90	-- Med andet fyld . . . . .	20	7	—
9404 90	-- Andre varer:			
9404 90 10	-- Med fyld af fjer eller dun . . . . .	20	7	—
9404 90 90	-- Med andet fyld . . . . .	20	7	—
9405	<b>Lamper og belysningsartikler (herunder projektører) og dele dertil, ikke andetsteds tariferet; lysskilte, navneplader med lys og lignende varer, med permanent monteret lyskilde, samt dele dertil, ikke andetsteds tariferet:</b>			
9405 10	-- Lysekroner og andre elektriske belysningsartikler til ophængning i loftet eller på væggen, undtagen elektriske belysningsartikler til offentlige veje og anlæg:			
9405 10 10	-- Af uædelt metal eller af plast, til anvendelse i civile luftfartøjer <sup>(1)</sup> . . . . .	18	fri	—
	-- I andre tilfælde:			
	-- Af plast:			
9405 10 21	-- Til glødelamper . . . . .	22	8,4	—
9405 10 29	-- I andre tilfælde . . . . .	22	8,4	—
9405 10 30	-- Af keramiske materialer . . . . .	20	9	—
		MIN 35 Ecu/ 100 kg/br		
9405 10 50	-- Af glas . . . . .	20	6,2	—
	-- Af andet materiale:			
9405 10 91	-- Til glødelamper . . . . .	18	5	—
9405 10 99	-- I andre tilfælde . . . . .	18	5	—
9405 20	-- Bordlamper, skrivebordslamper, sengelamper og standerlamper, elektriske:			
	-- Af plast:			
9405 20 11	-- Til glødelamper . . . . .	22	8,4	—
9405 20 19	-- I andre tilfælde . . . . .	22	8,4	—
9405 20 30	-- Af keramiske materialer . . . . .	20	9	—
		MIN 35 Ecu/ 100 kg/br		
9405 20 50	-- Af glas . . . . .	20	6,2	—
	-- Af andet materiale:			
9405 20 91	-- Til glødelamper . . . . .	18	4,9	—
9405 20 99	-- I andre tilfælde . . . . .	18	4,9	—

(<sup>1</sup>) Henførsel under denne underposition sker på betingelser fastsat i henhold til relevante fællesskabsbestemmelser. Se også afsnit II, punkt B, i »Særlige bestemmelser«.

KN-kode	Varebeskrivelse	Toldsats		Supplerende enhed
		autonom (%)	bundet (%)	
1	2	3	4	5
9405 30 00	— Elektriske guirlander til juletræer . . . . .	22	6,2	—
9405 40	— Andre elektriske belysningsartikler:			
9405 40 10	— — Projektører . . . . .	18	6,5	—
	— — Andre varer:			
	— — — Af plast:			
9405 40 31	— — — — Til glødelamper . . . . .	22	8,4	—
9405 40 35	— — — — Til lysstofrør . . . . .	22	8,4	—
9405 40 39	— — — — I andre tilfælde . . . . .	22	8,4	—
	— — — Af andet materiale:			
9405 40 91	— — — — Til glødelamper . . . . .	18	4,9	—
9405 40 95	— — — — Til lysstofrør . . . . .	18	4,9	—
9405 40 99	— — — — I andre tilfælde . . . . .	18	4,9	—
9405 50 00	— Ikke-elektriske belysningsartikler . . . . .	18	4,9	—
9405 60	— Lysskilte, navneplader med lys og lignende varer:			
9405 60 10	— — Navneplader med lys og lignende varer, af uædelt metal eller af plast, til anvendelse i civile luftfartøjer (1) . . . . .	22	fri	—
	— — Andre varer:			
9405 60 91	— — — Af plast . . . . .	22	8,4	—
9405 60 99	— — — Af andet materiale . . . . .	18	5,1	—
	— Dele:			
9405 91	— — Af glas:			
	— — — Artikler, der anvendes som udstyr til elektriske belysningsartikler (undtagen projektører):			
9405 91 11	— — — — Facetterede glasstykker, glasplader samt kugleformede, mandelformede og blomsterformede glasvarer, der anvendes til montering af lysekroner . . . . .	20	10	—
9405 91 19	— — — — Andre varer (lysspredere, skærme til loftsbelysning, lampeskærme af forskellig form (skålformede, kugleformede, bægerformede mv.)) . . . . .	20	9	—
9405 91 90	— — — Andre varer . . . . .	20	6,2	—
9405 92	— — Af plast:			
9405 92 10	— — — Dele af varer henhørende under pos. 9405 10 eller 9405 60, til anvendelse i civile luftfartøjer (1) . . . . .	22	fri	—
9405 92 90	— — — Andre dele . . . . .	22	8,4	—
9405 99	— — Af andre materialer:			
9405 99 10	— — — Dele af varer henhørende under pos. 9405 10 eller 9405 60 af uædelt metal, til anvendelse i civile luftfartøjer (1) . . . . .	18	fri	—
9405 99 90	— — — Andre dele . . . . .	18	4,9	—
9406 00	<b>Præfabrikerede bygninger:</b>			
9406 00 10	— Af træ . . . . .	14	6	—
9406 00 30	— Af jern og stål . . . . .	14	6	—

(1) Henførelse under denne underposition sker på betingelser fastsat i henhold til relevante fællesskabsbestemmelser. Se også afsnit II, punkt B, i »Særlige bestemmelser«.

KN-kode	Varebeskrivelse	Toldsats		Supplerende enhed
		autonom (%)	bundet (%)	
1	2	3	4	5
<b>9406 00 90</b>	— Af andre materialer . . . . .	14	6	—



## KAPITEL 95

## LEGETØJ, SPIL OG SPORTSARTIKLER; DELE OG TILBEHØR DERTIL

## Bestemmelser

## 1. Dette kapitel omfatter ikke:

- a) stearinlys til juletræer (pos. 3406);
- b) fyrværkeriartikler og andre pyrotekniske artikler, henhørende under pos. 3604;
- c) garn, monofilamenter, snore, tarme o. lign. til fiskeri, i afpassede stykker, men ikke monteret til fiskesnører, henhørende under kapitel 39, pos. 4206 eller afsnit XI;
- d) tasker til sportsartikler og andre varer henhørende under pos. 4202, 4303 eller 4304;
- e) sportsbeklædning samt karnevals- og maskeradedragter af tekstil, henhørende under kapitel 61 eller 62;
- f) flag og flagdug af tekstil samt sejl til både, sejlbrætter eller køretøjer, henhørende under kapitel 63;
- g) sportsfodtøj (undtagen skøjtestøvler med påsatte skøjter) henhørende under kapitel 64 og hovedbeklædning til sportsbrug henhørende under kapitel 65;
- h) spadserestokke, piske, ridepiske o. lign. (pos. 6602) og dele dertil (pos. 6603);
- ij) glasøjne uden mekanisme til dukker eller andet legetøj, henhørende under pos. 7018;
- k) dele til almindelig anvendelse, som defineret i bestemmelse 2 til afsnit XV, af uædle metaller (afsnit XV), og tilsvarende varer af plast (kapitel 39);
- l) klokker, gongonger o. lign., henhørende under pos. 8306;
- m) elektriske motorer (pos. 8501), elektriske transformatorer (pos. 8504) og radiofjernbetjeningsapparater (pos. 8526);
- n) sportskøretøjer undtagen bobslæder, kælke o. lign., henhørende under afsnit XVII;
- o) barnecykler (pos. 8712);
- p) sportsfartøjer såsom kanoer og robåde (kapitel 89), samt årer o. lign. dertil (kapitel 44, såfremt varerne er af træ);
- q) beskyttelsesbriller til brug ved sport eller udendørs spil (pos. 9004);
- r) fløjter og lokkefløjter (pos. 9208);
- s) våben og andre varer henhørende under kapitel 93;
- t) elektriske guirlander af enhver art (pos. 9405);
- u) ketsjerstreng, telte og andet campingudstyr samt handsker (tariferes efter materialets beskaffenhed).

## 2. Dette kapitel omfatter også varer, i hvilke natur- eller kulturperler, ædel- eller halvædelstene (naturlige, syntetiske eller rekonstruerede), ædle metaller eller ædelmetaldublé udgør mindre væsentlige bestanddele.

## 3. Medmindre andet følger af bestemmelse 1 ovenfor, tariferes dele og tilbehør af den art, der udelukkende eller hovedsagelig er bestemt til varer under dette kapitel, i samme position som de pågældende varer.

KN-kode	Varebeskrivelse	Toldsats		Supplerende enhed
		autonom (%)	bundet (%)	
1	2	3	4	5
9501 00	<b>Legetøj på hjul, beregnet til at bære et barn (f. eks. trehjulede cykler, løbehjul, trædebiler); dukkevogne:</b>			
9501 00 10	— Dukkevogne . . . . .	21	10,5	—
9501 00 90	— Andre varer . . . . .	21	10,5	—
9502	<b>Dukker, som udelukkende forestiller mennesker:</b>			
9502 10	— Dukker, også påklædte:			
9502 10 10	— — Af plast . . . . .	25	8	—
9502 10 90	— — Af andre materialer . . . . .	25	8	—
	— Dele og tilbehør:			
9502 91 00	— — Dukketøj og tilbehør dertil, fodtøj og hovedbeklædning . . . . .	21	6,9	—
9502 99 00	— — Andre varer . . . . .	21	6,9	—
9503	<b>Andet legetøj; skalamodeller og lignende modeller til underholdnings- og legebrug, også bevægelige; puslespil af enhver art:</b>			
9503 10	— Elektriske tog, herunder skinner, signaler og andet tilbehør:			
9503 10 10	— — Skalamodeler . . . . .	24	8	—
9503 10 90	— — Andre varer . . . . .	24	8	—
9503 20	— Skalamodeler i samlesæt, også bevægelige, undtagen varer henhørende under pos. 9503 10:			
9503 20 10	— — Af plast . . . . .	24	8	—
9503 20 90	— — Af andre materialer . . . . .	24	8	—
9503 30	— Andre byggesæt og byggelegetøj:			
9503 30 10	— — Af træ . . . . .	24	8,7	—
9503 30 30	— — Af plast . . . . .	24	8	—
9503 30 90	— — Af andre materialer . . . . .	24	8	—
	— Legetøj, som forestiller dyr eller ikke-menneskelige skabninger:			
9503 41 00	— — Med fyld . . . . .	24	8	—
9503 49	— — I andre tilfælde:			
9503 49 10	— — — Af træ . . . . .	24	8,7	—
9503 49 30	— — — Af plast . . . . .	24	8	—
9503 49 90	— — — Af andre materialer . . . . .	24	8	—
9503 50 00	— Legetøjsmusikinstrumenter . . . . .	24	8	—
9503 60	— Puslespil:			
9503 60 10	— — Af træ . . . . .	24	8,7	—
9503 60 90	— — I andre tilfælde . . . . .	24	8	—
9503 70 00	— Andet legetøj, i sæt . . . . .	24	8	—
9503 80	— Andet legetøj og modeller, med motor:			
9503 80 10	— — Af plast . . . . .	24	8	—
9503 80 90	— — Af andre materialer . . . . .	24	8	—
9503 90	— Andre varer:			
9503 90 10	— — Legetøjsvåben . . . . .	24	8	—

KN-kode	Varebeskrivelse	Toldsats		Supplerende enhed
		autonom (%)	bundet (%)	
1	2	3	4	5
	-- Andre varer:			
9503 90 31	-- -- Af plast . . . . .	24	8	—
9503 90 35	-- -- Af gummi . . . . .	24	8	—
9503 90 37	-- -- Af tekstilmaterialer . . . . .	24	8	—
	-- -- Af metal:			
9503 90 51	-- -- -- Miniaturemodeller til legebrug, fremstillet ved sprøjtestøbning . .	24	8	—
9503 90 55	-- -- -- Andre varer . . . . .	24	8	—
9503 90 99	-- -- Af andre materialer . . . . .	24	8	—
9504	<b>Varer til selskabslege og selskabsspil, herunder spilleautomater, billardborde, specialborde til casinospil samt automatisk udstyr til bowlingbaner:</b>			
9504 10 00	-- Videospil til anvendelse i forbindelse med en fjernsynsmodtager . . . . .	21	5,6	—
9504 20	-- Billardborde og tilbehør til billard:			
9504 20 10	-- Billardborde . . . . .	21	5,6	—
9504 20 90	-- Andre varer . . . . .	21	5,6	—
9504 30	-- Andre spil, der fungerer efter indkast af mønter eller spillemærker, undtagen automatisk udstyr til bowlingbaner:			
★ 9504 30 10	-- Spil med billedskærm . . . . .	21	5,6	p/st
	-- Andre spil:			
★ 9504 30 30	-- -- Flippers . . . . .	21	5,6	p/st
★ 9504 30 50	-- -- Andre spil . . . . .	21	5,6	p/st
★ 9504 30 90	-- Dele . . . . .	21	5,6	—
9504 40 00	-- Spillekort . . . . .	23	5	—
9504 90	-- Andre varer:			
9504 90 10	-- Sæt bestående af elektriske biler med tilhørende baneanlæg, med karakter af konkurrencespil . . . . .	21	5,6	—
9504 90 90	-- Andre varer . . . . .	21	5,6	—
9505	<b>Pyntegenstande til brug ved højtider samt karnevals- og andre underholdningsartikler, herunder trylle- og skæmteartikler:</b>			
9505 10	-- Juletræsdynt og anden julepynt:			
9505 10 10	-- Af glas . . . . .	22	6,2	—
9505 10 90	-- Af andre materialer . . . . .	22	6,2	—
9505 90 00	-- Andre varer . . . . .	22	6,2	—
9506	<b>Redskaber og rekvisitter til gymnastik, atletik og andre sportsgrene (herunder bordtennis) eller til udendørsleg og -spil, ikke andetsteds tariferet i dette kapitel; svømmebassiner og soppebassiner:</b>			
	-- Ski og andet skiudstyr til vintersport:			
9506 11	-- Ski:			
9506 11 10	-- -- Langrendski . . . . .	19	6	pa
9506 11 90	-- -- Andre ski . . . . .	19	6	pa (1)

(1) For monoski skal hver enhed betragtes som et par.

KN-kode	Varebeskrivelse	Toldsats		Supplerende enhed
		autonom (%)	bundet (%)	
1	2	3	4	5
9506 12 00	-- Skibindinger . . . . .	19	6	—
9506 19	-- Andre varer:			
9506 19 10	-- -- Skistave . . . . .	19	6	pa
9506 19 90	-- -- Andre varer . . . . .	19	6	—
	-- Vandski, surfbrætter, sejlbretter og andet udstyr til vandsport:			
9506 21 00	-- -- Sejlbretter . . . . .	19	6	—
9506 29	-- Andre varer:			
9506 29 10	-- -- Vandski . . . . .	19	6	—
9506 29 90	-- -- Andre varer . . . . .	19	6	—
	-- Golfkøller og andet golfudstyr:			
9506 31 00	-- -- Komplette golfkøller . . . . .	19	6	p/st
9506 32 00	-- -- Golfbolde . . . . .	19	6	p/st
9506 39	-- Andre varer:			
9506 39 10	-- -- Dele til golfkøller . . . . .	19	6	—
9506 39 90	-- -- Andre varer . . . . .	19	6	—
9506 40	-- Artikler og udstyr til bordtennis:			
9506 40 10	-- -- Bats, bolde og net . . . . .	21	5	—
9506 40 90	-- -- Andre varer . . . . .	21	5,6	—
	-- Ketsjere til tennis, badminton o. lign., også uden strenge:			
9506 51 00	-- -- Tennisketsjere, også uden strenge . . . . .	19	7,3	—
9506 59	-- Andre varer:			
9506 59 10	-- -- Badmintonketsjere, også uden strenge . . . . .	19	6	—
9506 59 90	-- -- Andre varer . . . . .	19	6	—
	-- Bolde, undtagen bolde til golf eller bordtennis:			
9506 61 00	-- -- Tennisbolde . . . . .	19	6	—
9506 62	-- Oppustelige bolde:			
9506 62 10	-- -- Af læder . . . . .	19	6	—
9506 62 90	-- -- I andre tilfælde . . . . .	19	6	—
9506 69	-- Andre varer:			
9506 69 10	-- -- Bolde til cricket og polo . . . . .	19	fri	—
9506 69 90	-- -- Andre varer . . . . .	19	6	—
9506 70	-- Isskøjter og rulleskøjter, herunder fodtøj med påsatte skøjter:			
9506 70 10	-- -- Isskøjter . . . . .	19	6	pa
9506 70 30	-- -- Rulleskøjter . . . . .	19	6	pa
9506 70 90	-- -- Dele og tilbehør . . . . .	19	6	—
	-- Andre varer:			
9506 91 00	-- -- Redskaber og rekvisitter til gymnastik eller atletik . . . . .	19	6	—
9506 99	-- Andre varer:			
9506 99 10	-- -- Rekvisitter til cricket og polo, undtagen bolde . . . . .	19	fri	—
9506 99 90	-- -- Andre varer . . . . .	19	6	—

KN-kode	Varebeskrivelse	Toldsats		Supplerende enhed
		autonom (%)	bundet (%)	
1	2	3	4	5
<b>9507</b>	<b>Fiskestænger, fiskekroge og andre fiskegrejer til fiskeri med snøre; fangstketsjere til enhver brug; lokkefugle (undtagen varer henhørende under pos. 9208 eller 9705) og lignende jagtartikler:</b>			
<b>9507 10 00</b>	— Fiskestænger . . . . .	17	6,9	—
<b>9507 20</b>	— Fiskekroge, også monterede på forfang:			
<b>9507 20 10</b>	— — Fiskekroge, ikke monterede . . . . .	10	3,8	—
<b>9507 20 90</b>	— — Andre varer . . . . .	17	6,9	—
<b>9507 30 00</b>	— Hjul til fiskeri med snøre . . . . .	17	6,9	—
<b>9507 90 00</b>	— Andre varer . . . . .	17	6,9	—
<b>9508 00 00</b>	<b>Karruseller, luftgynger, skydebaner og andre markedsforlystelser; ambulante cirkus, menagerier og teatre . . . . .</b>	14	4,1	—

## KAPITEL 96

## DIVERSE

## Bestemmelser

1. Dette kapitel omfatter ikke:
  - a) kosmetiske stifter (kapitel 33);
  - b) dele til paraplyer, spadserestokke og andre varer henhørende under kapitel 66;
  - c) bijouterivarer (pos. 7117);
  - d) dele til almindelig anvendelse, som defineret i bestemmelse 2 til afsnit XV, af uædle metaller (afsnit XV), og tilsvarende varer af plast (kapitel 39);
  - e) knive og andre varer henhørende under kapitel 82 med skaft eller andre dele af udskærings- eller støbematerialer; pos. 9601 eller 9602 kan imidlertid omfatte skafter og andre dele, der foreligger særskilt;
  - f) brillestel og andre varer henhørende under pos. 9003, ridsefjer (pos. 9017) og specielle børster til medicinsk, kirurgisk, dental eller veterinær brug (pos. 9018);
  - g) urkasser og andre varer henhørende under kapitel 91;
  - h) musikinstrumenter samt dele og tilbehør dertil (kapitel 92);
  - ij) våben og dele dertil (kapitel 93);
  - k) møbler, lamper, belysningsartikler og andre varer henhørende under kapitel 94;
  - l) legetøj, spil, sportsartikler og andre varer henhørende under kapitel 95;
  - m) kunstværker, samlerobjekter og antikviteter (kapitel 97).
2. Ved vegetabiliske eller mineralske udskæringsmaterialer i pos. 9602 forstås følgende produkter:
  - a) hårde frø, kerner, skaller, nødder og lignende vegetabiliske materialer til udskæring (f. eks. elfenbensnødder og stennødder);
  - b) rav, merskum, agglomereret rav og agglomereret merskum, jet og mineralske jeterstatninger.
3. Som »tilberedte børstebundter« i pos. 9603 betragtes kun umonterede bundter af hår, vegetabiliske fibre eller andre materialer, der uden deling er færdige til indsætning i børster, pensler o. lign., eller som kun behøver en mindre væsentlig bearbejdning såsom afretning for at være færdige til sådan indsætning.
4. Med undtagelse af varer henhørende under pos. 9601 — 9606 eller 9615 omfatter dette kapitel også varer, der helt eller delvis består af ædle metaller, ædelmetaldublé, naturperler, kulturperler, samt ædel- eller halvædelsten (naturlige, syntetiske eller rekonstruerede). Pos. 9601 — 9606 eller 9615 omfatter dog varer, hvori naturperler, kulturperler, ædel- eller halvædelsten (naturlige, syntetiske eller rekonstruerede), ædle metaller eller ædelmetaldublé kun udgør mindre væsentlige bestanddele.

KN-kode	Varebeskrivelse	Toldsats		Supplerende enhed
		autonom (%)	bundet (%)	
1	2	3	4	5
<b>9601</b>	<b>Bearbejdet elfenben, ben, skildpaddeskal, horn, gevire, koral, perlemor og andre animalske udskæringsmaterialer, samt varer af disse materialer (herunder varer fremstillet ved støbning):</b>			
9601 10 00	– Bearbejdet elfenben og varer af elfenben . . . . .	17	5,6	—
9601 90	– Andre varer:			
9601 90 10	– – Bearbejdet koral (naturlig eller rekonstrueret) og varer deraf . . . . .	7	2,5	—
9601 90 90	– – Andre varer . . . . .	17	5,6	—
<b>9602 00 00</b>	<b>Bearbejdede vegetabiliske eller mineralske udskæringsmaterialer samt varer af disse materialer; støbte eller udskårne varer af voks, stearin, vegetabiliske carbohydratgummier, naturharpikser eller af modellermasse samt andre støbte eller udskårne varer, ikke andetsteds tariferet; bearbejdet, uhærdet gelatine, (undtagen gelatine henhørende under pos. 3503) samt varer af uhærdet gelatine . . . . .</b>	12	4,4	—
<b>9603</b>	<b>Koste og børster o. lign. (herunder koste og børster som udgør dele til maskiner, apparater og køretøjer), gulvfejeapparater til brug i hånden (undtagen apparater med motor) samt svabere og fjerkoste; tilberedte børstebundter; malerpuder og malerruller; vinduesviskere:</b>			
9603 10 00	– Koste, børster o. lign. bestående af ris eller andre vegetabiliske materialer, kun sammenbundet, også monterede på et skaft . . . . .	18	5,8	—
	– Tandbørster, barberkoste, hårbørster, neglebørster, øjenvippebørster og andre toiletbørster til personlig brug, herunder børster, som udgør dele til apparater:			
9603 21 00	– – Tandbørster . . . . .	25	6,2	p/st
9603 29	– – Andre varer:			
9603 29 10	– – – Barberkoste . . . . .	21	7,7	—
9603 29 30	– – – Hårbørster . . . . .	21	7,7	—
9603 29 90	– – – Andre varer . . . . .	21	7,7	—
9603 30	– Pensler og børster til kunstnere samt skrivpensler og lignende pensler til kosmetisk brug:			
9603 30 10	– – Pensler og børster til kunstnere samt skrivpensler . . . . .	21	7,7	—
9603 30 90	– – Pensler til kosmetisk brug . . . . .	21	7,7	—
9603 40	– Pensler og børster til maling, kalkning, lakering o. lign. (undtagen pensler henhørende under pos. 9603 30); malerpuder og malerruller:			
9603 40 10	– – Pensler og børster til maling, kalkning, lakering o. lign. . . . .	21	7,7	—
9603 40 90	– – Malerpuder og malerruller . . . . .	21	7,7	—
9603 50 00	– Andre børster, som udgør maskindele eller dele til køretøjer . . . . .	17	4,9	—
9603 90	– Andre varer:			
9603 90 10	– – Håndbetjente mekaniske gulvfejmaskiner, uden motor . . . . .	15	4,4	—
	– – Andre varer:			
9603 90 91	– – – Gadekoste; koste og børster til husholdningsbrug, herunder klæde- og skobørster; børster til soignering af dyr . . . . .	21	7,7	—

KN-kode	Varebeskrivelse	Toldsats		Supplerende enhed
		autonom (%)	bundet (%)	
1	2	3	4	5
9603 90 99	— — — Andre varer . . . . .	21	7,7	—
9604 00 00	Håndsigter og håndsolde . . . . .	20	5,3	—
9605 00 00	Rejsesæt til toiletbrug, til syning eller til rengøring af fodtøj eller beklædningsgenstande . . . . .	19	8	—
9606	<b>Knapper, trykknapper, tryklåse o. lign. samt knapforme og andre dele til disse varer; knapemner:</b>			
9606 10 00	— Trykknapper og tryklåse samt dele dertil . . . . . — Knapper:	18	7,2	—
9606 21 00	— — Af plast, ikke overtrukket med tekstilmateriale . . . . .	18	7,2	—
9606 22 00	— — Af uædelt metal, ikke overtrukket med tekstilmateriale . . . . .	18	7,2	—
9606 29 00	— — I andre tilfælde . . . . .	18	7,2	—
9606 30 00	— Knapforme og andre knapdele; knapemner . . . . .	13	6,2	—
9607	<b>Lynlåse og dele dertil:</b>			
	— Lynlåse:			
9607 11 00	— — Med hægter af uædelt metal . . . . .	16	11,5	m
9607 19 00	— — I andre tilfælde . . . . .	20	14	m
9607 20	— Dele:			
	— — Af uædelt metal, herunder bånd forsynet med hægter af uædelt metal:			
9607 20 11	— — — Bånd forsynet med hægter . . . . .	16	11,5	m
9607 20 19	— — — Andre varer . . . . . — — I andre tilfælde:	16	11,5	—
9607 20 91	— — — Bånd forsynet med hægter . . . . .	20	14	m
9607 20 99	— — — Andre varer . . . . .	20	14	—
9608	<b>Kuglepenne; filtpenne, fiberspidspenne o. lign.; fyldepenne, stylografer og andre penne; stencilpenne; pencils; penneskifter, blyantholdere o. lign.; dele (herunder hætter og clips) til disse varer, undtagen til varer henhørende under pos. 9609:</b>			
9608 10	— Kuglepenne:			
9608 10 10	— — Med flydende blæk (rollerpenne) . . . . . — — I andre tilfælde:	22	7,2	p/st
9608 10 30	— — — Med skaft eller hætte af ædelt metal eller ædelmetaldublé . . . . . — — — I andre tilfælde:	22	7,2	p/st
9608 10 91	— — — — Med udskiftelig patron . . . . .	22	7,2	p/st
9608 10 99	— — — — I andre tilfælde . . . . .	22	7,2	p/st
9608 20 00	— Filtpenne, fiberspidspenne o. lign. . . . . — Fyldepenne, stylografer og andre penne:	22	7,2	p/st
9608 31 00	— — Tuschpenne . . . . .	22	7,2	p/st



KN-kode	Varebeskrivelse	Toldsats		Supplerende enhed
		autonom (%)	bundet (%)	
1	2	3	4	5
9608 39	-- Andre varer:			
9608 39 10	-- Med skaft eller hætte af ædelt metal eller ædelmetaldublé . . . . .	22	7,2	p/st
9608 39 90	-- I andre tilfælde . . . . .	22	7,2	p/st
9608 40 00	-- Pencils . . . . .	19	6	p/st
9608 50 00	-- Sæt af varer henhørende under mindst to af ovennævnte positioner . . . . .	22	7,2	—
9608 60	-- Patroner til kuglepenne, bestående af spids og blækholder:			
9608 60 10	-- Med flydende blæk (til rollerpenne) . . . . .	17	4,9	p/st
9608 60 90	-- I andre tilfælde . . . . .	17	4,9	p/st
	-- Andre varer:			
9608 91 00	-- Penne og pennespids . . . . .	16	4,6	—
9608 99	-- Andre varer:			
9608 99 10	-- Penneskafter, blyantholdere o. lign. . . . .	19	6	—
	-- Andre varer:			
9608 99 30	-- Patroner til filtpenne og fiberspidspenne . . . . .	17	4,9	p/st
	-- Andre varer:			
9608 99 91	-- Af metal . . . . .	17	4,9	—
9608 99 99	-- Af andet materiale . . . . .	17	4,9	—
9609	<b>Blyanter (undtagen pencils henhørende under pos. 9608), farveblyanter, blyantstifter, farvestifter, pastelkridt, tegnekul, skrive- og tegnekridt samt skrædderkridt:</b>			
9609 10	-- Blyanter og farveblyanter med fast hylster:			
9609 10 10	-- Med grafitstifter . . . . .	17	5,6	—
9609 10 90	-- I andre tilfælde . . . . .	17	5,6	—
9609 20 00	-- Blyantstifter, sorte eller kulørte . . . . .	14	4,9	—
9609 90	-- Andre varer:			
9609 90 10	-- Pastelkridt og tegnekul . . . . .	14	4,9	—
9609 90 90	-- Andre varer . . . . .	10	3,8	—
9610 00 00	Skrive- og tegnetavler, også med ramme . . . . .	17	5,6	—
9611 00 00	Datostempler, signeter, nummeratorer og lignende stempler til brug i hånden (herunder apparater til trykning eller prægning af etiketter mv.); typeholdere og håndtrykkerisæt med typeholdere . . . . .	16	4,6	—

KN-kode	Varebeskrivelse	Toldsats		Supplerende enhed
		autonom (%)	bundet (%)	
1	2	3	4	5
<b>9612</b>	<b>Farvebånd med farve til skrivemaskiner, instrumenter o. lign., også på spoler eller i kassetter; stempelpuder, med eller uden farve, også i æsker:</b>			
<b>9612 10</b>	— Farvebånd:			
<b>9612 10 10</b>	— — Af plast . . . . .	16	5,3	—
<b>9612 10 90</b>	— — Af andet materiale . . . . .	16	5,3	—
<b>9612 20 00</b>	— Stempelpuder . . . . .	16	5,3	—
<b>9613</b>	<b>Cigarettændere og andre tændere (undtagen tændere henhørende under pos. 3603), også mekaniske eller elektriske, samt dele dertil, undtagen fyrsten og væger:</b>			
<b>9613 10 00</b>	— Lommetændere, med gas som brændstof, ikke til genopfyldning . . . . .	15	6,5	p/st
<b>9613 20</b>	— Lommetændere, med gas som brændstof, til genopfyldning:			
<b>9613 20 10</b>	— — Elektriske tændere . . . . .	15	6,5	p/st
<b>9613 20 90</b>	— — Ikke-elektriske tændere . . . . .	15	6,5	p/st
<b>9613 30 00</b>	— Bordtændere . . . . .	15	6,5	p/st
<b>9613 80 00</b>	— Andre tændere . . . . .	15	6,5	—
<b>9613 90 00</b>	— Dele . . . . .	15	6,5	—
<b>9614</b>	<b>Piber (herunder pibehoveder), cigar- og cigaretrør, samt dele dertil:</b>			
<b>9614 10 00</b>	— Emner til pibehoveder (råt formede blokke af træ eller rod) . . . . .	6	2,5	—
<b>9614 20</b>	— Piber og pibehoveder:			
<b>9614 20 10</b>	— — Af træ eller rod . . . . .	18	6,2	—
<b>9614 20 90</b>	— — Af andre materialer . . . . .	18	6,2	—
<b>9614 90 00</b>	— Andre varer . . . . .	18	6,2	—
<b>9615</b>	<b>Redekamme, pyntekamme, hårspænder og lignende varer; hårnåle, hårklemmer, krøllenåle, papilotter og lignende varer til frisering, undtagen varer henhørende under pos. 8516, samt dele dertil:</b>			
	— Redekamme, pyntekamme, hårspænder og lignende varer:			
<b>9615 11 00</b>	— — Af hårdgummi eller plast . . . . .	22	5,8	—
<b>9615 19 00</b>	— — Af andre materialer . . . . .	22	5,8	—
<b>9615 90 00</b>	— Andre varer . . . . .	22	5,8	—
<b>9616</b>	<b>Rafrachisseurer o. lign. til toiletbrug samt forstøvere og forstøverhoveder dertil; pudderkvaster og -puder:</b>			
<b>9616 10</b>	— Rafrachisseurer o. lign. til toiletbrug samt forstøvere og forstøverhoveder dertil:			
<b>9616 10 10</b>	— — Rafrachisseurer o. lign. til toiletbrug . . . . .	20	6,2	—
<b>9616 10 90</b>	— — Forstøvere og forstøverhoveder . . . . .	20	6,2	—
<b>9616 20 00</b>	— Pudderkvaster og -puder . . . . .	20	6,2	—

KN-kode	Varebeskrivelse	Toldsats -		Supplerende enhed
		autonom (%)	bundet (%)	
1	2	3	4	5
<b>9617 00</b>	<b>Termoflasker og andre isoterme beholdere med vakuumisolering; dele dertil (undtagen glaskolber):</b>			
	– Termoflasker og andre isoterme beholdere, med rumindhold:			
<b>9617 00 11</b>	– – 0,75 liter og derunder . . . . .	26	13	—
<b>9617 00 19</b>	– – Over 0,75 liter . . . . .	26	13	—
<b>9617 00 90</b>	– Dele (undtagen glaskolber) . . . . .	26	13	—
<b>9618 00 00</b>	<b>Mannequinfigurer o. lign.; mekaniske figurer og andet bevægeligt udstillingsmateriel til butiksvinduer mv. . . . .</b>	18	4,9	—

## AFSNIT XXI

## KUNSTVÆRKER; SAMLEROBJEKTER OG ANTIKVITETER

## KAPITEL 97

## KUNSTVÆRKER; SAMLEROBJEKTER OG ANTIKVITETER

## Bestemmelser

1. Dette kapitel omfatter ikke :
  - a) frimærker, stempelmærker, helsager o. lign., umakulerede, der er eller bliver gangbare i det land, hvortil de er bestemt (kapitel 49);
  - b) malede teaterkulisser, atelierbagtæpper o. lign. (pos. 5907), medmindre de kan tariferes i pos. 9706;
  - c) naturperler, kulturperler samt ædel- eller halvædelsten (pos. 7101 — 7103).
2. Ved »originale stik, tryk og litografier« (pos. 9702) forstås direkte aftryk i sort og hvidt eller i farve af én eller flere plader, der af kunstneren helt er udført i hånden, uanset hvilken teknik og hvilket materiale, han har anvendt, dog således at der ikke må være benyttet nogen mekanisk eller fotomekanisk proces.
3. Pos. 9703 omfatter ikke skulpturer, der har karakter af handelsvarer (seriefremstillede reproduktioner og arbejder af håndværksmæssig art). Sådanne varer tariferes efter beskaffenheden.
4. a) Medmindre andet følger af bestemmelse 1, 2 og 3, skal varer, der kan henføres såvel til dette kapitel som til andre af nomenklaturens kapitler, tariferes i dette kapitel;
- b) varer, der efter positionsteksten kan henføres såvel til pos. 9706 som til en af positionerne 9701 — 9705, skal tariferes i pos. 9701 — 9705.
5. Rammer om malerier, tegninger, pasteller, kollager o. lign., stik, tryk eller litografier tariferes sammen med disse, for så vidt de er af en beskaffenhed og værdi, der ikke står i misforhold til de pågældende malerier mv.

KN-kode	Varebeskrivelse	Toldsats		Supplerende enhed
		autonom (%)	bundet (%)	
1	2	3	4	5
<b>9701</b>	<b>Malerier, tegninger og pasteller, der udelukkende er fremstillet som håndarbejde (undtagen tegninger henhørende under pos. 4906 og hånddekorerede industriprodukter); kollager o. lign.:</b>			
9701 10 00	— Malerier, tegninger og pasteller . . . . .	fri	fri	—
9701 90 00	— Andre varer . . . . .	fri	fri	—
9702 00 00	Originale stik, tryk og litografier . . . . .	fri	fri	—
9703 00 00	Originale skulpturer, uanset materialets art . . . . .	fri	fri	—

KN-kode	Varebeskrivelse	Toldsats		Supplerende enhed
		autonom (%)	bundet (%)	
1	2	3	4	5
9704 00 00	Frimærker, stempelmærker, førstedagskuverter, helsager o. lign., makulerede, eller hvis umakulerede, forudsat de ikke er eller ikke bliver gangbare i det land, hvortil de er bestemt . . . . .	fri	fri	—
9705 00 00	Zoologiske, botaniske, mineralogiske, anatomiske, historiske, arkæologiske, palæontologiske, etnografiske eller numismatiske samlinger og samlere objekter . . . . .	fri	fri	—
9706 00 00	Antikviteter, der er over 100 år gamle . . . . .	fri	fri	—



## KAPITEL 98

**KOMPLETTE INDUSTRIELLE ANLÆG, SOM EKSPORTERES I OVERENSSTEMMELSE MED KOMMISSIONENS FORORDNING  
(EØF) Nr. 518/79**

**Bestemmelse:**

Kommissionens forordning (EØF) nr. 518/79 af 19. marts 1979 <sup>(1)</sup> har indført en forenklet deklareringsprocedure med henblik på registrering af eksport af komplette industrielle anlæg i Statistikken over Fællesskabets Udenrigshandel og Samhandelen mellem dets Medlemsstater. For at kunne anvende denne forenkledede fremgangsmåde skal de indberetningspligtige på forhånd have fået tilladelse hertil af den nedenfor anførte kompetente myndighed.

Medlemsstat	Den kompetente myndigheds navn og adresse
Belgien	Institut national de statistique Rue de Louvain 44 B - 1000 Bruxelles Nationaal Instituut voor de Statistiek Leuvenseweg 44 B - 1000 Brussel
Danmark	Direktoratet for Toldvæsenet Amaliegade 44 DK - 1256 København K
Tyskland	Statistisches Bundesamt Gruppe VI C - Außenhandel Gustav-Stresemann-Ring 11 Postfach 5528 D - 6200 Wiesbaden 1
Grækenland	Εθνική Στατιστική Υπηρεσία της Ελλάδος (ΕΣΥΕ) Οδός Λυκούργου 14-16 GR - Αθήνα
Spanien	Dirección general de aduanas e impuestos especiales Subdirección general de planificación informática aduanera C/Guzmán el Bueno, 137 E - 28071 Madrid
Frankrig	Direction générale des douanes et droits indirects Division de la statistique et de l'informatique Bureau C1 8, rue de la Tour des Dames F - 75436 Paris Cedex 09
Italien	Ministero delle finanze Direzione generale delle dogane e delle imposte indirette I - 00100 Roma-EUR
Irland	Central Statistics Office Earlsfort Terrace IRL - Dublin 2 Office of the Revenue Commissioners Dublin Castle IRL - Dublin 2
Luxembourg	Institut national de statistique Rue de Louvain 44 B - 1000 Bruxelles
Nederlandene	Inspecteur der Invoerrechten en Accijnzen, in wiens ambtsgebied belanghebbende woont of is gevestigd
Portugal	Direcção-Geral das Alfândegas Direcção de Serviços de Nomenclatura - Política Pautal Origens e Relações Externas - Rua da Alfândega, 2 P - 1194 Lisboa CODEX
Det Forenede Kongerige	The Controller HM Customs and Excise Statistical Office Portcullis House 27 Victoria Avenue UK - Southend-on-Sea SS2 6AL

(1) EFT nr. L 69 af 20. 3. 1979, s. 10.

KN-kode	Varebeskrivelse
	Bestanddele af komplette industrielle anlæg:
9880 63 00 til 9889 63 10	– Henhørende under kapitel 63
9880 68 00 til 9889 68 15	– Henhørende under Kapitel 68
9880 69 00 til 9889 69 14	– Henhørende under kapitel 69
9880 70 00 til 9889 70 20	– Henhørende under kapitel 70
9880 72 00 til 9889 72 29	– Henhørende under kapitel 72, med undtagelse af de varer, der er anført i bilag I til Traktaten om Oprettelse af Det Europæiske Kul- og Stålfællesskab (EKSF)
9880 73 00 til 9889 73 26	– Henhørende under kapitel 73, med undtagelse af de varer, der er anført i bilag I til Traktaten om Oprettelse af Det Europæiske Kul- og Stålfællesskab (EKSF)
9880 76 00 til 9889 76 16	– Henhørende under kapitel 76
9880 82 00 til 9889 82 15	– Henhørende under kapitel 82
9880 84 00 til 9889 84 85	– Henhørende under kapitel 84
9880 85 00 til 9889 85 48	– Henhørende under kapitel 85
9880 86 00 til 9889 86 09	– Henhørende under kapitel 86
9880 87 00 til 9889 87 16	– Henhørende under kapitel 87
9880 90 00 til 9889 90 33	– Henhørende under kapitel 90
9880 94 00 til 9889 94 06	– Henhørende under kapitel 94
9880 99 00 til 9889 99 00	– Ikke klassificeret i de kapitler, de henhører under



## BILAG

LISTE OVER POSITIONER ELLER UNDERPOSITIONER, HVOR  
DE NÆVNTE VÅRER OMFATTES AF PARTIELLE GATT-INDRØMMELSER ELLER SPECIELLE INDRØMMELSER

KN-kode	Varebeskrivelse	Bundet toldsats %
<b>0306</b>	<b>Krebsdyr, også afskallede, levende, ferske, kølede, frosne, tørrede, saltede eller i saltlage; krebsdyr med skal, kogt i vand eller dampkogte, også kølede, frosne, tørrede, saltede eller i saltlage:</b>	
	– Frosne:	
ex 0306 11 00	– – Languster ( <i>Palinurus</i> -arter, <i>Panulirus</i> -arter, <i>Jasus</i> -arter):	
	– Haler af languster .....	25
	– Ikke frosne:	
ex 0306 21 00	– – Languster ( <i>Palinurus</i> -arter, <i>Panulirus</i> -arter, <i>Jasus</i> -arter):	
	– Haler af languster .....	25
<b>0406</b>	<b>Ost og ostemasse:</b>	
<b>0406 90</b>	– Anden ost:	
<b>0406 90 11</b>	– – Til forarbejdning <sup>(1)</sup>	
	– Af værdi franko grænse pr. 100 kg nettovægt på 175,30 ECU og derover <sup>(2)</sup> . . . .	12,09 Ecu/100 kg/net <sup>(3)</sup>
	– – I andre tilfælde:	
ex 0406 90 13	– – – Emmentaler :	
	– Med et fedtindhold i tørstoffet på 45 vægtprocent og derover, lagret i mindst tre måneder <sup>(1)</sup>	
	– Hele standardoste <sup>(4)</sup> af værdi franko grænse pr. 100 kg nettovægt på:	
	– 141,45 ECU og derover, men under 171,37 ECU <sup>(5)</sup> <sup>(6)</sup> .....	24,18 Ecu/100 kg/net
	– 171,37 ECU og derover <sup>(5)</sup> .....	9,07 Ecu/100 kg/net

<sup>(1)</sup> Henførsel under denne underposition sker på betingelser fastsat i henhold til relevante fællesskabsbestemmelser.

<sup>(2)</sup> Værdigrænsen skal automatisk tilpasses ændringerne i prishandelsfaktorerne for Cheddar i Fællesskabet. Tilpasningen sker ved en forhøjelse eller en nedsættelse, der svarer til forhøjelsen eller nedsættelsen af tærskelprisen for Cheddar i Fællesskabet.

<sup>(3)</sup> Inden for rammen af et årligt toldkontingent på 3 500 tons med tilladelse fra de kompetente fællesskabsmyndigheder.

<sup>(4)</sup> Som standardoste forstås oste med følgende nettovægt:

- Emmentaler: fra og med 60 kg til og med 130 kg
- Gruyère og Sbrinz : fra og med 20 kg til og med 45 kg
- Bergkäse: fra og med 20 kg til og med 60 kg
- Appenzel: fra og med 6 kg til og med 8 kg.

<sup>(5)</sup> Fællesskabet forbeholder sig ret til at nedsætte de i indrømmelsen nævnte værdigrænser, fra den 1. juli 1970 tilpasses værdigrænsen automatisk ændringerne i prisdannelsesfaktorerne for Emmentaler i Fællesskabet. Tilpasningen sker ved en forhøjelse eller en nedsættelse på 14 ECU for hver udvisning på 1 ECU pr. 100 kg opad eller nedad i den fælles indikativpris for mælk i Fællesskabet.

<sup>(6)</sup> Fællesskabet forbeholder sig ret til autonomt at nedsætte toldsatterne fra 24,18 ECU til 18,13 ECU ved at forhøje værdigrænsen med 6,05 ECU.

KN-kode	Varebeskrivelse	Bundet toldsats %
ex 0406 90 13 (fortsat)	<ul style="list-style-type: none"> <li>- I stykker, vakuumpakket eller pakket under anvendelse af inaktiv gas:               <ul style="list-style-type: none"> <li>- Med skorpe på mindst en side og af nettovægt:                   <ul style="list-style-type: none"> <li>- 1 kg og derover, men under 5 kg og af værdi franko grænse pr. 100 kg nettovægt på 165,63 ECU og derover, men under 205,52 ECU (1) (2).....</li> <li>- 1 kg og derover og værdi franko grænse pr. 100 kg nettovægt på 205,52 ECU og derover (1) .....</li> </ul> </li> <li>- Andre oste af nettovægt 450 g og derunder og af værdi franko grænse pr. 100 kg nettovægt på 229,70 ECU og derover (1) (3) .....</li> </ul> </li> </ul>	<ul style="list-style-type: none"> <li>24,18 Ecu/100 kg/net</li> <li>9,07 Ecu/100 kg/net</li> <li>9,07 Ecu/100 kg/net</li> </ul>
ex 0406 90 15	<ul style="list-style-type: none"> <li>- - - Gruyère, Sbrinz :               <ul style="list-style-type: none"> <li>- Med et fedtindhold i tørstoffet på 45 vægtprocent og derover, lagret i mindst tre måneder (4):                   <ul style="list-style-type: none"> <li>- Hele standardoste (5) af værdi franko grænse pr. 100 kg nettovægt på :                       <ul style="list-style-type: none"> <li>- 141,45 ECU og derover, men under 171,37 ECU (1) (2) .....</li> <li>- 171,37 ECU og derover (1) .....</li> </ul> </li> <li>- I stykker, vakuumpakket eller pakket under anvendelse af inaktiv gas:                       <ul style="list-style-type: none"> <li>- Med skorpe på mindst en side og af nettovægt:                           <ul style="list-style-type: none"> <li>- 1 kg og derover, men under 5 kg og af værdi franko grænse pr. 100 kg nettovægt på 165,63 ECU og derover, men under 205,52 ECU (1) (2).....</li> <li>- 1 kg og derover og værdi franko grænse pr. 100 kg nettovægt på 205,52 ECU og derover (1) .....</li> </ul> </li> <li>- Andre oste af nettovægt 450 g og derunder og af værdi franko grænse pr. 100 kg nettovægt på 229,70 ECU og derover (1) (3) .....</li> </ul> </li> </ul> </li> </ul> </li></ul>	<ul style="list-style-type: none"> <li>24,18 Ecu/100 kg/net</li> <li>9,07 Ecu/100 kg/net</li> <li>24,18 Ecu/100 kg/net</li> <li>9,07 Ecu/100 kg/net</li> <li>9,07 Ecu/100 kg/net</li> </ul>
ex 0406 90 17	<ul style="list-style-type: none"> <li>- - - Bergkäse og Appenzell:               <ul style="list-style-type: none"> <li>- Med et fedtindhold i tørstoffet på 45 vægtprocent og derover, lagret i mindst tre måneder (4) :                   <ul style="list-style-type: none"> <li>- Hele standardoste (5) af værdi franko grænse pr. 100 kg nettovægt på :                       <ul style="list-style-type: none"> <li>- 141,45 ECU og derover, men under 171,37 ECU (bortset fra Appenzell) (1) (2).....</li> </ul> </li> </ul> </li> </ul> </li></ul>	<ul style="list-style-type: none"> <li>24,18 Ecu/100 kg/net</li> </ul>

(1) Fællesskabet forbeholder sig ret til at nedsætte de i indrømmelsen nævnte værdigrænser; fra den 1. juli 1970 tilpasses værdigrænsen automatisk ændringerne i prisdannelsesfaktorerne for Emmentaler i Fællesskabet. Tilpasningen sker ved en forhøjelse eller en nedsættelse på 14 ECU for hver udvisning på 1 ECU pr. 100 kg opad eller nedad i den fælles indikativpris for mælk i Fællesskabet.

(2) Fællesskabet forbeholder sig ret til autonomt at nedsætte toldsatsene fra 24,18 ECU til 18,13 ECU ved at forhøje værdigrænsen med 6,05 ECU.

(3) Vakuumpakkede stykker med nettovægt på 450 g og derunder falder kun ind under denne indrømmelse, såfremt følgende er anført på emballagen:

- ostetype
- fedtindhold
- navnet på den for pakningen ansvarlige virksomhed
- produktionsland.

(4) Henførelse under denne underposition sker på betingelser fastsat i henhold til relevante fællesskabsbestemmelser.

(5) Som standardoste forstås oste med følgende nettovægt:

- Emmentaler: fra og med 60 kg til og med 130 kg
- Gruyère og Sbrinz: fra og med 20 kg til og med 45 kg
- Bergkäse: fra og med 20 kg til og med 60 kg
- Appenzell: fra og med 6 kg til og med 8 kg.

KN-kode	Varebeskrivelse	Bundet toldsats %
ex 0406 90 17 (fortsat)	<ul style="list-style-type: none"> <li>- 171,37 ECU og derover (bortset fra Bergkäse) (1) .....</li> <li>- I stykker, vakuumpakket eller pakket under anvendelse af inaktiv gas: <ul style="list-style-type: none"> <li>- Med skorpe på mindst en side og af nettovægt: <ul style="list-style-type: none"> <li>- 1 kg og derover, men under 5 kg og af værdi franko grænse pr. 100 kg nettovægt på 165,63 ECU og derover, men under 205,52 ECU (bortset fra Appenzell) (1) (2) .....</li> <li>- 1 kg og derover og værdi franko grænse pr. 100 kg nettovægt på 205,52 ECU og derover (bortset fra Bergkäse) (1) .....</li> </ul> </li> <li>- Andre oste af nettovægt 450 g og derunder og af værdi franko grænse pr. 100 kg nettovægt på 229,70 ECU og derover (bortset fra Bergkäse) (1) (3) .....</li> </ul> </li> </ul>	<p>9,07 Ecu/100 kg/net</p> <p>24,18 Ecu/100 kg/net</p> <p>9,07 Ecu/100 kg/net</p> <p>9,07 Ecu/100 kg/net</p>
ex 0406 90 21	<ul style="list-style-type: none"> <li>- - - Cheddar: <ul style="list-style-type: none"> <li>- Hele standardoste (af flad, cylindrisk form af nettovægt 33 kg og derover, men ikke over 44 kg og af flad, cylindrisk form, af kubisk form eller af form som et parallelepipedum med en nettovægt på 10 kg og derover) med et fedtindhold i tørstoffet på 50 vægtprocent og derover, lagret i mindst 3 måneder og af værdi franko grænse pr. 100 kg nettovægt på 199,48 ECU og derover (4) (5) .....</li> </ul> </li> </ul>	<p>12,09 Ecu/100 kg/net (6)</p>
0511	<p><b>Animalske produkter, ikke andetsteds tariferet; døde dyr af de arter, der er nævnt i kap. 1 eller 3, uegnede til menneskeføde:</b></p> <ul style="list-style-type: none"> <li>- Andre varer:</li> </ul>	
0511 91	<ul style="list-style-type: none"> <li>- - Af fisk, krebsdyr, bløddyr eller andre hvirvelløse vanddyr; døde dyr af de arter, der er nævnt i kap. 3:</li> </ul>	
ex 0511 91 90	<ul style="list-style-type: none"> <li>- - - Andre varer: <ul style="list-style-type: none"> <li>- Fiskerogn og -mælke; rogn til fiskeri og hvirvelløse vanddyr andre end krebsdyr og bløddyr .....</li> </ul> </li> </ul>	<p>fri</p>
0910	<p><b>Ingefær, safran, gurkemeje, timian, laurbærblade, karry og andre krydderier:</b></p>	
0910 10 00	<ul style="list-style-type: none"> <li>- Ingefær: <ul style="list-style-type: none"> <li>- Hele, i stykker eller i skiver: <ul style="list-style-type: none"> <li>- Til industriel fremstilling af flygtige vegetabiliske olier eller resinoider (5) .....</li> <li>- I andre tilfælde .....</li> </ul> </li> <li>- I andre former .....</li> </ul> </li> </ul>	<p>fri</p> <p>17</p> <p>fri</p>

(1) Fællesskabet forbeholder sig ret til at nedsætte de i indrømmelsen nævnte værdigrænser; fra den 1. juli 1970 tilpasses værdigrænsen automatisk ændringerne i prisdannelsesfaktorerne for Emmentaler i Fællesskabet. Tilpasningen sker ved en forhøjelse eller en nedsættelse på 14 ECU for hver udvisning på 1 ECU pr. 100 kg opad eller nedad i den fælles indikativpris for mælk i Fællesskabet.

(2) Fællesskabet forbeholder sig ret til autonomt at nedsætte toldsatterne fra 24,18 ECU til 18,13 ECU ved at forhøje værdigrænsen med 6,05 ECU.

(3) Vakuumpakkede stykker med nettovægt på 450 g og derunder falder kun ind under denne indrømmelse, såfremt følgende er anført på emballagen:

- ostetype
- fedtindhold
- navnet på den for pakningen ansvarlige virksomhed
- produktionsland.

(4) Værdigrænsen skal automatisk tilpasses ændringerne i prisdannelsesfaktorerne for Cheddar i Fællesskabet. Tilpasningen sker ved en forhøjelse eller en nedsættelse, der svarer til forhøjelsen eller nedsættelsen af tærskelprisen for Cheddar i Fællesskabet.

(5) Henførelse under denne underposition sker på betingelser fastsat i henhold til relevante fællesskabsbestemmelser.

(6) Inden for rammerne af et årligt toldkontingent på 9 000 tons med tilladelse fra de kompetente fællesskabsmyndigheder.

KN-kode	Varebeskrivelse	Bundet toldsats %
1106	<b>Mel og gryn af tørrede bælgfrugter henhørende under pos. 0713, mel og gryn af marv af sagopalmer eller af rødder eller rodknolde henhørende under pos. 0714; mel, gryn og pulver af frugter henhørende under kap. 8:</b>	
1106 10 00	– Mel og gryn af tørrede bælgfrugter henhørende under pos. 0713: – Mel af ærter, bønner ( <i>Phaseolus</i> -arter) eller linser .....	12
1302	<b>Plantesafter og planteekstrakter; pectinstoffer, pectinater og pectater; agar-agar og andre planteslimmer og gelatineringsmidler, også modificerede, udvundet af vegetabiliske stoffer:</b>	
1302 20 ex 1302 20 10	– Pectinstoffer, pectinater og pectater: – – I tør form: – Pectinstoffer af æbler .....	24
1402	<b>Vegetabiliske materialer, der hovedsagelig anvendes som stoppematerialer (f.eks. kapok, vegetabilisk krølhår og bændeltang), også i lag med eller uden støttematerialer:</b>	
1402 10 00	– Kapok: – Rå .....	fri
	– I andre tilfælde: – Med støttemateriale .....	1,5
	– I andre tilfælde .....	1
1504	<b>Fedtstoffer og olier udvundet af fisk og havpattedyr, samt fraktioner deraf, også raffinerede, men ikke kemisk modificerede:</b>	
1504 10	– Olier af fiskelever samt fraktioner deraf:	
1504 10 90	– – I andre tilfælde: – Af helleflynder og hellefisk .....	fri
	– Af andre fisk .....	6
1512	<b>Solsikkeolie, saflorolie og bomuldsfrøolie samt fraktioner deraf, også raffinerede, men ikke kemisk modificerede:</b>	
1512 11 ex 1512 11 10	– Solsikkeolie og saflorolie samt fraktioner deraf: – – Rå olie: – – – Til teknisk eller industriel anvendelse, bortset fra fremstilling af næringsmidler (1): – Solsikkeolie .....	5
1512 19 ex 1512 19 10	– – Andre varer: – – – Til teknisk eller industriel anvendelse, bortset fra fremstilling af næringsmidler (1): – Solsikkeolie .....	8
ex 1512 19 99	– – – I andre tilfælde: – – – Saflorolie: – Saflorolie, bortset fra saflorolie med et indhold af frie fedtsyrer på *50 vægtprocent og derover .....	15

(1) Henførelse under denne underposition sker på betingelser fastsat i henhold til relevante fællesskabsbestemmelser.

KN-kode	Varebeskrivelse	Bundet toldsats %
1513	<b>Kokosolie (kopraolie), palmekerneolie og babassuolie samt fraktioner deraf, også raffinerede, men ikke kemisk modificerede:</b>	
	– Kokosolie (kopraolie) samt fraktioner deraf:	
1513 29	– – Andre varer:	
	– – – Andre varer:	
ex 1513 29 30	– – – – Til teknisk eller industriel anvendelse, bortset fra fremstilling af næringsmidler (!):	
	– – – – – Babassuolie .....	8
	– – – – – I andre tilfælde:	
	– – – – – I andre tilfælde:	
ex 1513 29 99	– – – – – Babassuolie:	
	– Babassuolie, bortset fra babassuolie med et indhold af frie fedtsyrer på 50 vægtprocent og derover .....	15
1514	<b>Rybsolie, rapsolie og sennepsolie samt fraktioner deraf, også raffinerede, men ikke kemisk modificerede:</b>	
1514 10	– Rå olie:	
ex 1514 10 10	– – Til teknisk eller industriel anvendelse, bortset fra fremstilling af næringsmidler (!):	
	– Raps- og rypsolie .....	5
1514 90	– Andre varer:	
ex 1514 90 10	– – Til teknisk eller industriel anvendelse, bortset fra fremstilling af næringsmidler (!):	
	– Raps- og rypsolie .....	8
ex 1514 90 90	– – I andre tilfælde:	
	– Sennepsolie, bortset fra sennepsolie med et indhold af frie fedtsyrer på 50 vægtprocent og derover .....	15
1515	<b>Andre vegetabiliske fedtstoffer og olier (herunder jojobaolie) samt fraktioner deraf, også raffinerede, men ikke kemisk modificerede:</b>	
	– Linolie og fraktioner deraf:	
1515 19	– – Andre varer:	
ex 1515 19 90	– – – I andre tilfælde:	
	– Linolie, bortset fra linolie med et indhold af frie fedtsyrer på 50 vægtprocent og derover .....	15
	– Majskeimolie og fraktioner deraf:	
1515 29	– – Andre varer:	
ex 1515 29 90	– – – I andre tilfælde:	
	– Majskeimolie, bortset fra majskeimolie med et indhold af frie fedtsyrer på 50 vægtprocent og derover .....	15

(!) Henførsel under denne underposition sker på betingelser fastsat i henhold til relevante fællesskabsbestemmelser.

KN-kode	Varebeskrivelse	Bundet toldsats %
<b>1515 50</b>	<b>+ Sesamolie og fraktioner deraf:</b>	
	- - Andre varer:	
ex 1515 50 99	- - - I andre tilfælde:	
	- Sesamolie, bortset fra sesamolie med et indhold af frie fedtsyrer på 50 vægtprocent og derover .....	15
<b>1515 90</b>	<b>- Andre varer:</b>	
ex 1515 90 10	- - Oiticicaolie, myrtevoks og japanvoks samt fraktioner deraf:	
	- Oiticicaolie, rå; fraktioner deraf, rå .....	3
	- Rensede eller raffinerede, undtagen myrtevoks; fraktioner deraf, rensede eller raffineret .....	3
	- - Tobaksfrøolie og fraktioner deraf:	
	- - - Andre varer:	
ex 1515 90 39	- - - - I andre tilfælde:	
	- Tobaksfrøolie, bortset fra tobaksfrøolie med et indhold af frie fedtsyrer på 50 vægtprocent og derover .....	15
	- - Andre olier og fraktioner deraf:	
	- - - Rå olie:	
ex 1515 90 40	- - - - Til teknisk eller industriel anvendelse, bortset fra fremstilling af næringsmidler (1):	
	- Illipefedt, karitefedt, makorefedt eller tulucunaolie .....	5
	- - - Andre varer:	
ex 1515 90 60	- - - - Til teknisk eller industriel anvendelse, bortset fra fremstilling af næringsmidler (1):	
	- Illipefedt, karitefedt, makorefedt eller tulucunaolie .....	8
	- - - - I andre tilfælde:	
ex 1515 90 99	- - - - - I fast form, i andre pakninger; i flydende form:	
	- Andre olier, bortset fra olier med et indhold af frie fedtsyrer på 50 vægtprocent og derover med undtagelse af illipefedt eller kopaivaolie .....	15
<b>1516</b>	<b>Animalske og vegetabiliske fedtstoffer og olier samt fraktioner deraf, helt eller delvis hydrerede, inter-esterificerede, re-esterificerede eller elaidiniserede, også raffinerede, men ikke på anden måde bearbejdede:</b>	
<b>1516 10</b>	<b>- Animalske fedtstoffer og olier samt fraktioner deraf:</b>	
ex 1516 10 90	- - I andre tilfælde:	
	- Fedtstoffer og olier af fisk eller havpattedyr, hydrerede .....	17
<b>1516 20</b>	<b>- Vegetabiliske fedtstoffer og olier samt fraktioner deraf:</b>	
	- - Andre varer:	
ex 1516 20 99	- - - I andre tilfælde:	
	- Rapsolie, linolie, rypsolie, solsikkeolie, illipefedt, karitefedt, makorefedt, tulucunaolie eller babassuolie, til teknisk eller industriel anvendelse, bortset fra til fremstilling af næringsmidler (1) .....	8

(1) Henførelse under denne underposition sker på betingelser fastsat i henhold til relevante fællesskabsbestemmelser.

KN-kode	Varebeskrivelse	Bundet toldsats %
ex 1516 20 99 (fortsat)	<ul style="list-style-type: none"> <li>– Jordnøolie, bomuldsfrøolie, sojaolie eller solsikkeolie . . . . .</li> <li>– Andre olier, bortset fra olier med et indhold af frie fedtsyrer på 50 vægtprocent og derover med undtagelse af palmeolie, illipefedt, kokosolie, raps- og rybsolie eller kopaivaolie . . . . .</li> </ul>	<p style="text-align: right;">15</p> <p style="text-align: right;">15</p>
<b>1602</b>	<b>Andre varer af kød, slagteaffald eller blod, tilberedte eller konserverede:</b>	
<b>1602 90</b>	<ul style="list-style-type: none"> <li>– Andre varer, herunder varer tilberedt af blod fra dyr af enhver art: <ul style="list-style-type: none"> <li>– Andre varer:</li> <li>– – Andre varer:</li> <li>– – – I andre tilfælde:</li> <li>– – – – I andre tilfælde:</li> <li>– – – – – Af får eller geder:</li> </ul> </li> </ul>	
<b>1602 90 71</b>	<ul style="list-style-type: none"> <li>– Ikke kogt, stegt eller på lignende måde tilberedt; blandinger af sådant kød eller slagteaffald med kogt, stegt eller på lignende måde tilberedt kød eller slagteaffald: <ul style="list-style-type: none"> <li>– Af får . . . . .</li> <li>– Af geder . . . . .</li> </ul> </li> </ul>	<p style="text-align: right;">20</p> <p style="text-align: right;">26</p>
<b>1602 90 79</b>	<ul style="list-style-type: none"> <li>– I andre tilfælde: <ul style="list-style-type: none"> <li>– Af får . . . . .</li> <li>– Af geder . . . . .</li> </ul> </li> </ul>	<p style="text-align: right;">20</p> <p style="text-align: right;">26</p>
<b>2008</b>	<b>Frugter, nødder og andre spiselige plantedele, tilberedt eller konserveret på anden måde, også tilsat sukker, andre sødemidler eller alkohol, ikke andetsteds tariferet:</b>	
<b>2008 20</b>	<ul style="list-style-type: none"> <li>– Ananas: <ul style="list-style-type: none"> <li>– Ikke tilsat alkohol:</li> <li>– – Ikke tilsat sukker, i pakninger af nettovægt:</li> </ul> </li> </ul>	
ex 2008 20 91	<ul style="list-style-type: none"> <li>– 4,5 kg og derover: <ul style="list-style-type: none"> <li>– 4,5 kg og derover, men under 5 kg . . . . .</li> </ul> </li> </ul>	<p style="text-align: right;">23</p>
<b>2008 30</b>	<ul style="list-style-type: none"> <li>– Citrusfrugter: <ul style="list-style-type: none"> <li>– Ikke tilsat alkohol:</li> <li>– – Ikke tilsat sukker, i pakninger af nettovægt:</li> </ul> </li> </ul>	
ex 2008 30 91	<ul style="list-style-type: none"> <li>– 4,5 kg og derover: <ul style="list-style-type: none"> <li>– 4,5 kg og derover, men under 5 kg . . . . .</li> </ul> </li> </ul>	<p style="text-align: right;">23</p>
<b>2008 50</b>	<ul style="list-style-type: none"> <li>– Abrikoser: <ul style="list-style-type: none"> <li>– Ikke tilsat alkohol:</li> <li>– – Ikke tilsat sukker, i pakning af nettovægt:</li> </ul> </li> </ul>	
ex 2008 50 91	<ul style="list-style-type: none"> <li>– 4,5 kg og derover: <ul style="list-style-type: none"> <li>– 4,5 kg og derover, men under 5 kg . . . . .</li> </ul> </li> </ul>	<p style="text-align: right;">23</p>

KN-kode	Varebeskrivelse	Bundet toldsats %
2008 60	<ul style="list-style-type: none"> <li>— Kirsebær:</li> <li>— — Ikke tilsat alkohol:</li> <li>— — — Ikke tilsat sukker, i pakninger af nettovægt:</li> <li>— — — — 4,5 kg og derover:</li> </ul>	
ex 2008 60 71	<ul style="list-style-type: none"> <li>— — — — Surkirsebær (<i>Prunus cerasus</i>):</li> <li>— — — — — 4,5 kg og derover, men under 5 kg .....</li> </ul>	23
ex 2008 60 79	<ul style="list-style-type: none"> <li>— — — — Andre varer:</li> <li>— — — — — 4,5 kg og derover, men under 5 kg .....</li> </ul>	23
2008 70	<ul style="list-style-type: none"> <li>— Ferskner:</li> <li>— — Ikke tilsat alkohol:</li> <li>— — — Ikke tilsat sukker, i pakninger af nettovægt:</li> </ul>	
ex 2008 70 91	<ul style="list-style-type: none"> <li>— — — — 4,5 kg og derover:</li> <li>— — — — — 4,5 kg og derover, men under 5 kg .....</li> </ul>	23
2008 80	<ul style="list-style-type: none"> <li>— Jordbær:</li> <li>— — Ikke tilsat alkohol:</li> <li>— — — Ikke tilsat sukker, i pakninger af nettovægt:</li> </ul>	
ex 2008 80 91	<ul style="list-style-type: none"> <li>— — — — 4,5 kg og derover:</li> <li>— — — — — 4,5 kg og derover, men under 5 kg .....</li> </ul>	23
	<ul style="list-style-type: none"> <li>— Andre varer, med blandinger, undtagen varer under pos. 2008 19:</li> </ul>	
2008 92	<ul style="list-style-type: none"> <li>— — Blandinger:</li> <li>— — — Ikke tilsat alkohol:</li> <li>— — — — Ikke tilsat sukker, i pakninger af nettovægt:</li> </ul>	
ex 2008 92 91	<ul style="list-style-type: none"> <li>— — — — 4,5 kg og derover:</li> <li>— — — — — 4,5 kg og derover, men under 5 kg .....</li> </ul>	23
2008 99	<ul style="list-style-type: none"> <li>— — Andre varer:</li> <li>— — — Ikke tilsat alkohol:</li> <li>— — — — Ikke tilsat sukker:</li> <li>— — — — — Blommer, i pakninger af nettovægt:</li> </ul>	
ex 2008 99 71	<ul style="list-style-type: none"> <li>— — — — — 4,5 kg og derover:</li> <li>— — — — — — 4,5 kg og derover, men under 5 kg .....</li> </ul>	23
ex 2008 99 99	<ul style="list-style-type: none"> <li>— — — — — Andre varer:</li> <li>— — — — — — Andre frugter, i pakninger af nettovægt under 5 kg .....</li> </ul>	23



KN-kode	Varebeskrivelse	Bundet toldsats %
2208	<b>Ethanol (ethylalkohol), ikke denatureret, med et alkoholindhold på under 80 % vol; spiritus, likører og andre spiritusholdige drikkevarer, sammensatte alkoholholdige tilberedninger af den art, er anvendes til fremstilling af drikkevarer:</b>	
2208 50	– Gin og genever:	
	– – Genever, i beholdere af:	
ex 2208 50 91	– – – 2 liter og derunder:	
	– – – – Med et alkoholindhold på 45,4 % vol og derunder .....	1,6 Ecu/% vol/hl + 10 Ecu/hl
ex 2208 50 99	– – – Over 2 liter:	
	– – – – Med et alkoholindhold på 45,4 % vol og derunder .....	1,6 Ecu/% vol/hl
2208 90	– Andre varer:	
	– – Andre spiritusholdige drikkevarer, i beholdere med indhold af:	
	– – – 2 liter og derunder:	
	– – – – Spiritus (undtagen likør):	
ex 2208 90 51	– – – – – Destilleret af frugt:	
	– – – – – – Anden spiritus end spiritus af stenfrugter, kernefrugter eller kernefrugtrester med et alkoholindhold på 45,4 % vol og derunder .....	1,6 Ecu/% vol/hl + 10 Ecu/hl
ex 2208 90 53	– – – – – I andre tilfælde:	
	– – – – – – Med et alkoholindhold på 45,4 % vol og derunder .....	1,6 Ecu/% vol/hl + 10 Ecu/hl
ex 2208 90 55	– – – – – Likør:	
	– – – – – – Med et alkoholindhold på 45,4 % vol og derunder .....	1,6 Ecu/% vol/hl + 10 Ecu/hl
	– – – – – Over 2 liter:	
	– – – – – Spiritus (undtagen likør):	
ex 2208 90 71	– – – – – Destilleret af frugt:	
	– – – – – – Likør, akvavit (bortset fra akvavit af stenfrugter, kernefrugter eller kernefrugtrester) med et alkoholindhold på 45,4 % vol og derunder ..	1,6 Ecu/% vol/hl
ex 2208 90 73	– – – – – I andre tilfælde:	
	– – – – – – Med et alkoholindhold på 45,4 % vol og derunder .....	1,6 Ecu/% vol/hl
ex 2208 90 79	– – – – – Likør og andre spiritusholdige drikkevarer:	
	– – – – – – Med et alkoholindhold på 45,4 % vol og derunder .....	1,6 Ecu/% vol/hl
	– – Ikke denatureret ethanol (ethylalkohol), med et alkoholindhold på under 80 % vol, i beholdere med indhold af:	
ex 2208 90 91	– – – 2 liter og derunder:	
	– – – – Med et alkoholindhold på 45,4 % vol og derunder .....	1,6 Ecu/% vol/hl + 10 Ecu/hl
ex 2208 90 99	– – – Over 2 liter:	
	– – – – Med et alkoholindhold på 45,4 % vol og derunder .....	1,6 Ecu/% vol/hl

KN-kode	Varebeskrivelse	Bundet toldsats %
2715 00 00	<b>Bituminøse blandinger på basis af naturlig asfalt, naturlig bitumen, kunstig asfaltbitumen, mineraltjære eller mineraltjærebeg (f.eks. asfaltmastix og »cut backs«):</b> – Asfaltmastix ..... – Andre varer .....	2,5 0,9
2844	<b>Radioaktive kemiske grundstoffer og radioaktive isotoper (herunder spaltelige eller fertile kemiske grundstoffer og isotoper) samt forbindelser deraf; blandinger og restprodukter med indhold af sådanne produkter:</b>	
2844 10 00	– <b>Naturligt uran samt forbindelser deraf; legeringer, dispersioner (herunder sintrede keramiske metaller (Cermets)), keramiske stoffer og blandinger med indhold af naturligt uran eller naturlige uranforbindelser (Euratom):</b> – Naturlig uran: – Ubearbejdet affald og skrot (Euratom) ..... – Bearbejdet: – Stænger, profiler, tråd, plader, bånd og folie (Euratom) ..... – I andre tilfælde (Euratom) ..... – Ferrouuran ..... – Andre varer (Euratom) .....	– fri 1,5 4,9 –
2844 20	– <b>Uran beriget med U 235 samt forbindelser deraf; plutonium samt forbindelser deraf; legeringer, dispersioner (herunder sintrede keramiske metaller (cermets)), keramiske stoffer og blandinger med indhold af uran beriget med U 235, plutonium eller forbindelser af sådanne stoffer (Euratom):</b> – – Uran beriget med U 235 samt forbindelser deraf; legeringer, dispersioner (herunder sintrede keramiske metaller (cermets)), keramiske stoffer og blandinger med indhold af uran beriget med U 235 eller forbindelser af sådanne stoffer; med indhold af U 235:	
2844 20 11	– – – Under 20 vægtprocent: – Ferrouuran ..... – Andre varer (Euratom) .....	4,9 –
2844 20 19	– – – 20 vægtprocent og derover: – Ferrouuran ..... – Andre varer (Euratom) .....	4,9 –
2844 20 91	– – – Plutonium samt forbindelser deraf; legeringer, dispersioner (herunder sintrede keramiske metaller (cermets)), keramiske stoffer og blandinger med indhold af plutonium eller forbindelser af sådanne stoffer: – – – Blandinger af uran og plutonium: – Ferrouuran ..... – Andre varer (Euratom) .....	4,9 –
2844 20 99	– – – Andre varer: – Ferrouuran ..... – Andre varer (Euratom) .....	4,9 –

KN-kode	Varebeskrivelse	Bundet toldsats %
2844 30	<ul style="list-style-type: none"> <li>- Uran med formindsket indhold af U 235 samt forbindelser deraf; thorium samt forbindelser deraf; legeringer, dispersioner (herunder sintrede keramiske metaller (cermets)), keramiske stoffer og blandinger med indhold af uran med formindsket indhold af U 235, thorium eller forbindelser af sådanne stoffer:</li> <li>- - Thorium; legeringer, dispersioner (herunder sintrede keramiske metaller (cermets)), keramiske stoffer og blandinger med indhold af thorium eller forbindelser af dette stof:</li> </ul>	
2844 30 59	<ul style="list-style-type: none"> <li>- - - Andre varer (<i>Euratom</i>):</li> <li>- - - Ubearbejdet affald og skrot .....</li> <li>- - - Bearbejdet: <ul style="list-style-type: none"> <li>- Stænger, profiler, tråd, plader, bånd og folie .....</li> <li>- I andre tilfælde .....</li> </ul> </li> </ul>	<ul style="list-style-type: none"> <li>-</li> <li>fri</li> <li>1,5</li> </ul>
2844 30 90	<ul style="list-style-type: none"> <li>- - Forbindelser af uran med formindsket indhold af U 235 eller af thorium, også indbyrdes blandede (<i>Euratom</i>):</li> <li>- - Af thorium eller af uran med formindsket indhold af U 235 samt blandinger af sådanne forbindelser (<i>Euratom</i>), bortset fra thoriumsalte .....</li> </ul>	<ul style="list-style-type: none"> <li>fri</li> </ul>
2844 40 00	<ul style="list-style-type: none"> <li>- Radioaktive grundstoffer og isotoper samt forbindelser deraf, bortset fra varer henhørende under pos. 2844 10, 2844 20 og 2844 30; legeringer og dispersioner, herunder sintrede keramiske metaller (cermets), keramiske stoffer og blandinger med indhold af sådanne grundstoffer, isotoper eller forbindelser; radioaktive restprodukter:</li> <li>- Uranium udvundet af U 233 samt forbindelser deraf, legeringer, dispersioner (herunder sintrede keramiske metaller (cermets)), keramiske stoffer og blandinger udvundet af U 233 eller forbindelser af sådanne stoffer: <ul style="list-style-type: none"> <li>- Ferrouran .....</li> <li>- Andre legeringer .....</li> </ul> </li> <li>- Andre varer: <ul style="list-style-type: none"> <li>- Kunstige radioaktive isotoper (<i>Euratom</i>) .....</li> <li>- Forbindelser af kunstige radioaktive isotoper (<i>Euratom</i>) .....</li> <li>- Uorganiske luminophorer, aktiveret ved deres radioaktive forbindelser .....</li> <li>- Andre varer .....</li> </ul> </li> </ul>	<ul style="list-style-type: none"> <li>4,9</li> <li>-</li> <li>-</li> <li>fri</li> <li>5,3</li> <li>fri</li> </ul>
2901	<b>Acycliske carbonhydrider:</b>	
	<ul style="list-style-type: none"> <li>- Umættede:</li> </ul>	
2901 21 00	<ul style="list-style-type: none"> <li>- - Etylen: <ul style="list-style-type: none"> <li>- Til anvendelse som brændstof .....</li> <li>- Til anden anvendelse (1) .....</li> </ul> </li> </ul>	<ul style="list-style-type: none"> <li>12</li> <li>fri</li> </ul>
2901 22 00	<ul style="list-style-type: none"> <li>- - Propen (propylen): <ul style="list-style-type: none"> <li>- Til anvendelse som brændstof .....</li> <li>- Til anden anvendelse (1) .....</li> </ul> </li> </ul>	<ul style="list-style-type: none"> <li>12</li> <li>fri</li> </ul>
2901 23 00	<ul style="list-style-type: none"> <li>- - Buten (butylen) og isomere deraf: <ul style="list-style-type: none"> <li>- Til anvendelse som brændstof .....</li> <li>- Til anden anvendelse (1) .....</li> </ul> </li> </ul>	<ul style="list-style-type: none"> <li>12</li> <li>fri</li> </ul>

(1) Henførelse under denne underposition sker på betingelser fastsat i henhold til relevante fællesskabsbestemmelser.

KN-kode	Varebeskrivelse	Bundet toldsats %
2901 24 00	— — <b>Buta-1,3-dien og isopren:</b>	
	— Til anvendelse som brændstof .....	12
	— Til anden anvendelse (1) .....	fri
2901 29	— — <b>Andre varer:</b>	
2901 29 10	— — — <b>Buta-1,2-dien; 3-methylbuta-1,2-dien:</b>	
	— Til anvendelse som brændstof .....	12
	— Til anden anvendelse (1) .....	fri
2901 29 90	— — — <b>Andre varer:</b>	
	— Til anvendelse som brændstof .....	12
	— Til anden anvendelse (1) .....	fri
2902	<b>Cycliske carbonhydrider:</b>	
	— <b>Cycloalkaner, cycloalkener og cycloterpener:</b>	
2902 11 00	— — <b>Cyclohexan:</b>	
	— Til anvendelse som brændstof .....	8,4
	— Til anden anvendelse (1) .....	fri
2902 19	— — <b>Andre varer:</b>	
2902 19 90	— — — <b>Andre varer:</b>	
	— Til anvendelse som brændstof .....	8,4
	— Til anden anvendelse (1) .....	fri
3706	<b>Kinematografiske film, med eller uden lydspor eller bestående alene af lydspor, eksponerede og fremkaldte:</b>	
3706 10	— <b>Af bredde 35 mm og derover:</b>	
3706 10 10	— — <b>Bestående alene af lydspor:</b>	
	— Negative og mellempositive .....	fri
	— Andre positive .....	0,91 Ecu/100 m
3706 90	— <b>I andre tilfælde:</b>	
3706 90 10	— — <b>Bestående alene af lydspor:</b>	
	— Negative og mellempositive .....	fri
	— Andre positive .....	0,91 Ecu/100 m
5111	<b>Vævet stof af kartet uld eller kartede fine dyrehår:</b>	
	— <b>Med indhold af uld eller fine dyrehår på 85 vægtprocent og derover:</b>	
5111 11 00	— — <b>Af vægt 300 g pr. m<sup>2</sup> og derunder:</b>	
	— <b>Lodenstoffer (2):</b>	
	— Af værdi 2,50 ECU og derover pr. m <sup>2</sup> .....	13

(1) Henførelse under denne underposition sker på betingelser fastsat i henhold til relevante fællesskabsbestemmelser.

(2) Som lodenstof anses lærredsvævet, valket stof fremstillet af ensfarvet eller meleret garn, af vægt 250 g og derover, men ikke over 450 g. pr. m<sup>2</sup>. Lodestof er fremstillet af enkelttrådet garn af kartet uld (kartegarn) blandet med fine dyrehår, men kan også indeholde grove dyrehår eller kemofibre. Tekstilfibrene er ved en overfladebehandling lagt i samme retning, hvorved stoffet bliver vandafvisende.

KN-kode	Varebeskrivelse	Bundet toldsats %
<b>5111 11 00</b> (suite)	— I andre tilfælde .....	14
	— Andre varer:	
	— Af kartegarn, af værdi, 2,50 ECU og derover pr. m <sup>2</sup> .....	13
	— I andre tilfælde .....	16
<b>5111 19</b>	— — <b>I andre tilfælde:</b>	
<b>5111 19 10</b>	— — — Af vægt over 300 g pr. m <sup>2</sup> , men ikke over 450 g pr. m <sup>2</sup> :	
	— Lodenstoffer (1):	
	— Af værdi 2,50 ECU og derover pr. m <sup>2</sup> .....	13
	— I andre tilfælde .....	14
	— Andre varer:	
	— Af kartegarn, af værdi 2,50 ECU og derover pr. m <sup>2</sup> .....	13
	— I andre tilfælde .....	16
<b>5111 19 90</b>	— — — Af vægt over 450 g pr. m <sup>2</sup> :	
	— Af kartegarn, af værdi 2,50 ECU og derover pr. m <sup>2</sup> .....	13
	— I andre tilfælde .....	16
<b>5112</b>	<b>Vævet stof af kæmmet uld eller kæmmede fine dyrehår:</b>	
	— Med indhold af uld eller fine dyrehår på 85 vægtprocent og derover:	
<b>5112 11 00</b>	— — Af vægt ikke over 200 g pr. m <sup>2</sup> :	
	— Af kamgarn, af værdi 3 ECU og derover pr. m <sup>2</sup> .....	13
	— I andre tilfælde .....	16
<b>5112 19</b>	— — <b>I andre tilfælde:</b>	
<b>5112 19 10</b>	— — — Af vægt over 200 g pr. m <sup>2</sup> , men ikke over 375 g pr. m <sup>2</sup> :	
	— Af kamgarn, af værdi 3 ECU og derover pr. m <sup>2</sup> .....	13
	— I andre tilfælde .....	16
<b>5112 19 90</b>	— — — Af vægt over 375 g pr. m <sup>2</sup> :	
	— Af kamgarn, af værdi 3 ECU og derover pr. m <sup>2</sup> .....	13
	— I andre tilfælde .....	16
<b>5907 00 00</b>	<b>Tekstilstof, imprægneret, overtrukket eller belagt på anden måde; malede teaterkulisser, malede atelierbagtæpper o. lign.:</b>	
	— Tekstilstoffer, overtrukket med olieholdige præparater .....	5,1
	— Andre varer .....	4,9

(1) Som lodenstof anses lærredsvævet, valket stof fremstillet af ensfarvet eller meleret garn, af vægt 250 g og derover, men ikke over 450 g pr. m<sup>2</sup>. Lodenstof er fremstillet af enkeltrådet garn af kartet uld (kartegarn) blandet med fine dyrehår, men kan også indeholde grove dyrehår eller kemofibre. Tekstilfibre er ved en overfladebehandling lagt i samme retning, hvorved stoffet bliver vandafvisende.

KN-kode	Varebeskrivelse	Bundet toldsats %
<b>6405</b>	<b>Andet fodtøj:</b>	
<b>6405 90</b>	— <b>I andre tilfælde:</b>	
ex <b>6405 90 10</b>	— — Med ydersål af gummi, plast, læder eller kunstlæder: — Med ydersål af læder eller kunstlæder .....	20
<b>8211</b>	<b>Knive (undtagen varer henhørende under pos. 8208) med skærende eller savtakket æg (herunder beskæreknive), samt blade dertil:</b>	
<b>8211 10 00</b>	— <b>Sæt:</b> — Knive, bortset fra knive med blad af rustfrit stål .....	17
<b>8211 91</b>	— — <b>Bordknive med fast blad:</b>	
<b>8211 91 90</b>	— — — Andre varer: — Knive, bortset fra knive med blad af rustfrit stål .....	17
<b>8211 92</b>	— — <b>Andre knive med fast blad:</b>	
<b>8211 92 90</b>	— — — Andre varer: — Knive, bortset fra knive med blad af rustfrit stål .....	17
<b>8211 93</b>	— — <b>Andre knive:</b>	
<b>8211 93 90</b>	— — — Andre varer: — Knive, bortset fra knive med blad af rustfrit stål .....	17
<b>8408</b>	<b>Forbrændingsmotorer med kompressionstænding med stempel (diesel- eller semidieselmotorer):</b>	
<b>8408 10</b>	— <b>Motorer til fremdrift af skibe og både:</b> — Bestemt til søgående fartøjer henhørende under pos. 8901 — 8906, til bugserbåde henhørende under pos. 8904 00 10 og til krigsskibe henhørende under pos. 8906 00 10 (1)	fri

(1) Henførelse under denne underposition sker på betingelser fastsat i henhold til relevante fællesskabsbestemmelser.